BANCA ROMÂNĂ PENTRU DEZVOLTARE
GROUPE SOCIÉTÉ GÉNÉRALE
Sucursala Județeană ARAD
Bd. Revoluției nr. 5-7
Telefon 253280

GRATUIT


# ADEVĂRUL
COTIDIAN INDEPENDENT ARAD

Anul XII, nr. 3067

Marți, 1 august 2000 ● 16 pagini ● 2500 lei ● e-mail: adevarul@arad.ro

BRAT Publicație auditată în semestrul II 1999 — Tiraj mediu zilnic vândut: 34.958


WEST BANK
ARAD, B-dul Revoluției nr. 88
TELEFON: 284.888; FAX: 285.202
BANCA COMERCIALĂ WEST BANK S.A. acordă dobânzi avantajoase la depozitele la termen ale persoanelor fizice (suma minimă 500,0 mii lei)
1 lună - 36%
2 luni - 37%
3 luni - 38%

## LA ÎMPĂRȚIREA „CAȘCAVALULUI"

**Trăim în țara lui „Papură-Vodă". Președintele României se plimbă cu familia, cățel și purcel, prin America Latină, face declarații pe care nimeni nu le bagă în seamă, se arată mirat că s-a întrerupt comerțul cu aceste țări și se întâlnește cu regina țigăncilor din Brazilia. În ăst timp, în țară, lucrurile merg de-a valma. Coaliția de dreapta se face și se desface, liberalii atacă la mai multe capete, se încearcă tot felul de scheme, inclusiv cu propulsarea lui mutunache, actualul premier, la președinția României. Ce să facă acest Isărescu, care se împiedică în propriile picioare și a slujit unor mafii naționale și internaționale pentru devalizarea sistemului bancar-financiar? Acum, dreapta românească și Emil Constantinescu l-au găsit ca salvator al României.**

De fapt, în politica românească contează prea puțin interesele naționale, relansarea economiei, creșterea nivelului de trai etc. Ceea ce contează cu adevărat la politicienii noștri este lupta pentru putere, pentru scaune confortabile, care să le asigure venituri uriașe lor și clientelei politice. Din păcate, nici un partid de la noi nu face excepție de la această regulă, încât numai la cuvântul politică te apucă scârba.

Să revin și în județul Arad. S-au întâmplat câteva evenimente cu ecou și consecințe negative. Ce partid sau ce politicieni, inclusiv parlamentari, au luat atitudine? Nici unul. Conferințele de presă ale partidelor sunt găleți cu lături în care se bălăcăresc deopotrivă și cei din partid și aruncă apoi cu lăturile în ceilalți, din alte partide. Au fost semnalate cazuri de corupție în vămi, cu participarea poliției, justiției arădene, finanțelor și a altor organe de control. Au fost semnalate grave disfuncțiuni în sistemul sanitar, ca urmare a dezordinii de la Casa de Asigurări de Sănătate. Sunt probleme la Direcția Muncii, unde oamenii sunt tratați cu vădit dispreț de tot felul de funcționari. O grădiniță de prestigiu cu copii, educatoare, personal administrativ, mobilier făcut cu dragoste, cu pătucuri și dulăpioare, cu grupuri sanitare pe măsura celor mici, cu bucătărie și sală de mese îngrijite, sunt desființate și aruncate de-a valma în stradă, prin hotărârea unei justiții corupte, în dezinteresul Inspectoratului Școlar, al autorităților locale, Primăriei, Consiliului județean, Prefecturii.

**D. ZĂVOIANU**

(Continuare în pagina a 5-a)

## SCANDALUL DE LA GRĂDINIȚA P. P. 6 CONTINUĂ!

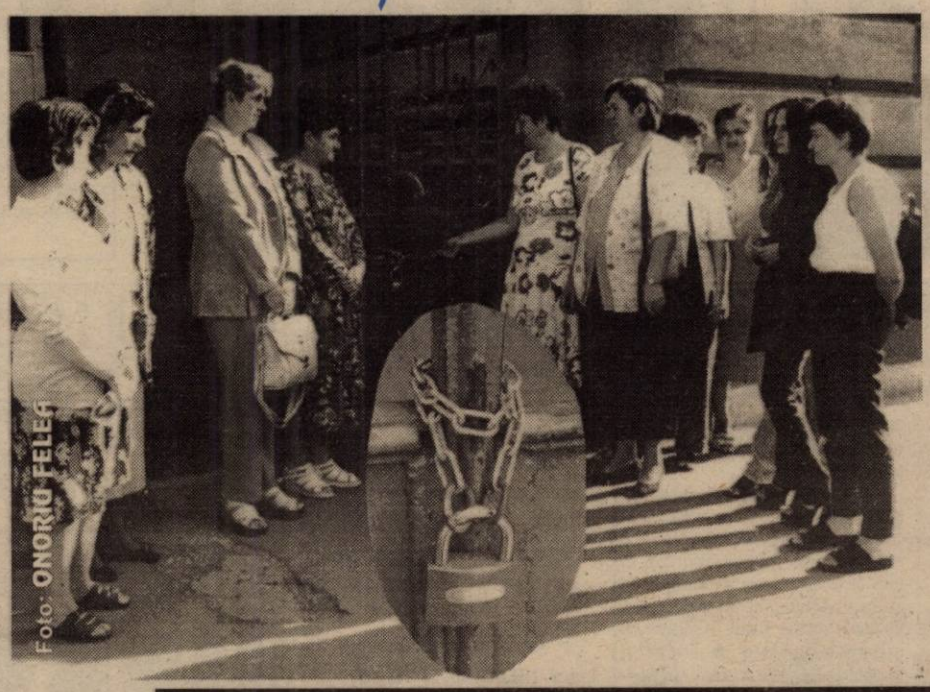
Foto: ONORIU FELEA

***Ieri dimineață, educatoarele de la Grădinița P.P. 6 au venit, ca de obicei, la serviciu. Dar, după cum se vede, au găsit porțile grădiniței ferecate. Revolta le-a purtat și în fața Primăriei... Cazul este încă deschis, procesele așteaptă finalizarea. Să vedem ce va aduce ziua de azi...***

Pag. 5

## MANDATUL LA CONTROL (II)

**Interviu cu senatorul PDSR, prof. univ. dr. ing. ION BOLD**

## EVACUARE ȘI LA GRĂDINIȚA P. P. 21

Pag. 2

## La biserica baptistă „MARANATA"
## FESTIVITATE DE ABSOLVIRE A ITR - HOLLYWOOD

Foto: AL. MARIANUT

Pag. 3

*Dr. Ieremia Jurma, „sufletul" și inițiatorul acestei lucrări de vestire a Evangheliei.*

## La închiderea ediției
## OVIDIU NILĂ ESTE NOUL PREFECT AL JUDEȚULUI ARAD

**Guvernul a aprobat în ședința de aseară numirea lui Ovidiu Nilă în funcția de prefect al județului Arad.**

**Ovidiu Nilă îl înlocuiește pe Gheorghe Neamțiu, eliberat din funcție la cerere.**

## Turneu internațional de polo
## CUPA „ASTRA" A REVENIT ARĂDENILOR.

Pag. 10

Cumpărați din timp abonamente la
Sărbătoarea berii KAISER
cu numai 50.000 lei pentru 4, 5, 6 august!
prin toate Oficiile Poștale din Arad și din județ.

Mercedes-Benz
"AutoSchunn"
Partener Autorizat Mercedes-Benz
Micălaca DN7 FN
Tel/Fax: 057/286680
057/281474
E-mail: office@auto-schunn.ro
Web: http://www.auto-schunn.ro

Cabinet STOMATOLOGIC
„DR. SIMONA HÎȚ"
B-dul Revoluției nr. 62, Tel. 256665
Reducere
10% din tarife în perioada
27.VI-30.VII.2000
Zilnic 8-12; 14-20;
Sâmbătă-duminică 9-19.

ALGLASS
MOBILIER DIN PAL LA COMANDĂ
● BUCĂTĂRII ● DORMITOARE ● CAMERE DE ZI
● MOBILIER SPAȚII COMERCIALE
Calea Timișorii nr. 53; Tel./Fax: 278820
Piața Spitalului Bl. 1D; Tel/Fax: 253868

## CALENDAR

Marți, 1 august

■ Astăzi, Soarele răsare la ora 5,32 de minute și apune la ora 20,32 de minute.

■ Au trecut 213 zile din acest an. Au mai rămas 153 de zile până în 2001.

■ **Praznicul zilei**: **Biserica Ortodoxă**: Scoaterea Sfintei Cruci; Sfinții 7 Mc. Macaber (Începutul postului Sfintei Marii); **Biserica romano-catolică**: Alfons Maria de Liguori; **Biserica greco-catolică**: Scoaterea Sfintei Cruci. Cei 7 prunci Macabei mama și învățătorul lor; Sf. Alfons de Liguori.

## A venit BÂRZA!

**La Arad**: **Dincă** Mihai, Burduja Andrei-Adrian; **Buruiană** Flavia Marcela; **Faur** Alexandra Tabita; **Miron** Vasile Florian, **Fluieraș** Laurențiu Terente.

**La Chișineu-Criș**: **Dolfa** Maria Ancuța; **Dumbravă** Florentina, **Leucuța** Ionela.

**La Lipova**: **Pop** Minodora.

**La Ineu**: **Micoară** Paul, **Hedea** Ionuț Viorel.

## AU PLECAT DINTRE NOI!

**Micola Olimpia (1942); Blaga Elena (1923); Muntean Iosif (1953).**

# EVACUARE ȘI LA GRĂDINIȚA P.P.21

Asistăm în această vară la un adevărat scandal al grădinițelor în Arad. Febra evacuării a cuprins și **Grădinița P.P. 21**, din str. T. Vladimirescu, grădiniță aparținând de S.C. Tricoul Roșu.

Ieri, în fața grădiniței, sub privirile disperate ale părinților, copiii se jucau. Discuțiile de ieri dintre conducerea I.Ș.J. și conducerea S.C. Tricoul Roșu au dus doar la amânarea unei decizii finale.

**„Pentru luna august, doar un număr mic de părinți au solicitat grădinița pentru copiii lor. Acești copii, în număr de 17 sau 18, vor merge în august la Grădinița P.P. 1, tot pe str. T. Vladimirescu. Pe moment, situația lor este rezolvată. Trebuie menționat și că, în prezent, la Grădinița P.P. 21 se fac lucrări de igienizare și normele sanitare nu ar fi permis oricum funcționarea acesteia"**, ne-a informat d-na **Maria Pașcalău**, inspector școlar general la I.Ș.J. Arad.

**„În paralel, încercăm să vedem ce se poate face pe termen lung, ce cale juridică de atac mai putem aborda"**, a mai precizat d-na Pașcalău. „Un lucru este cert - cei care suferă consecințele hățișului legislativ de la noi sunt cei care nu au chiar nici o vină - copiii..."

**CĂTĂLINA LATU**

FOTO: ONORIU FELEA

## ASTĂZI ESTE ZIUA TANCHISTULUI

**Astăzi se împlinesc 81 de ani de la apariția primei unități de tancuri din armata noastră.**

**La ceas de sărbătoare, ostașii țării echipați în uniformă neagră, care atât pe timp de pace cât și de război au fost mereu prezenți la datorie transmit, de ziua lor un gând bun tuturor cetățenilor țării, reînnoindu-și jurământul de credință de a apăra pământul Sfânt al neamului.**

**Comandantul Batalionului 193 tancuri din Lipova, dl. col. Vasile Alexa mulțumește cu acest prilej tuturor subordonaților pentru felul în care au înțeles să-și facă datoria, dorindu-le totodată sănătate, fericire și îndeplinirea tuturor dorințelor.**

**N.O.**

## APELE TERMALE DIN GAI NU AU MAI FOST TESTATE DE... 19 ANI

În ultima perioadă mai mulți arădeni au sesizat Oficiului Județean pentru Protecția Consumatorului, diminuarea efectelor terapeutice ale băilor termale din Gai, administrate de Casa de Ajutor Reciproc a Pensionarilor din Arad.

În urma controlului, inspectorii OJPC au acordat administrației un termen de trei luni pentru reînoirea buletinelor de analiză a apei. Ultimul buletin de acest gen care atestă proprietățile balneare ale apei termale emis de către Institutul de Medicină Fizică Balneoclimatologic și Recuperare Medicală din București datează din anul... 1981. Legislația prevede repetarea analizelor la o perioadă de cinci ani.

Dacă aceste buletine de analiză nu vor fi reînoite în termenul stabilit de OJPC, băile din Gai nu vor mai putea fi folosite pentru tratament balnear, ci numai în scop de agrement.

**M. MICAN**

## METEO

**Vremea va fi predominant frumoasă dar răcoroasă dimineața. Cerul va fi mai mult senin, variabil în orele serii. Vântul va sufla slab la moderat din sector nord-vestic.**

**Temperaturi maxime: 26 la 29°C. Temperaturi minime: 9 la 13°C.**

**Meteorolog de serviciu, ADELA TEODORESCU**

## „ADEVĂRUL" VĂ ASCULTĂ

***La telefonul dimineții, 280944, între orele 9,00-12,00***

● Șoferul taximetrului cu indicativ 23 al firmei Mirko Milli a găsit un pașaport pe numele lui **Ioan Hanee**. În prezent, actul se găsește la redacția ziarului „Adevărul" - la Mica publicitate.

● D-na Mărioara **Cordoș** este o văduvă în vârstă de 78 ani din Arad: „Am 3 ha și 33 arii de pământ la Asociația Arno. În acest an nu am primit nimic pentru el. Nu am din ce trăi? Ce mă fac?"

D-na **Rodica Valea** - secretară a Asociației Arno a precizat: „Încă din toamna anului trecut, a avut loc punerea în posesie. În cazul în care doamna respectivă este acționară, va primi porumb în toamnă."

● D-l **Vichentie Dudaș**, str. Simion Balint nr. 7, ne-a sunat la redacție pentru a-și exprima o nemulțumire: „Am plantat flori în fața blocului pentru a înfrumuseța zona. Dar vecinii își lasă câinii liberi și strică totul. Aș dori ca organele abilitate să ia măsuri împotriva lor. Așa luptăm noi pentru un oraș frumos?"

**Redactor de serviciu, M. M.**

***La telefonul după-amiezii, 280003, între orele 15-18***

▼ **Din nou, despre tramvaie.** D-na C.M., domiciliată pe str. Liviu Rebreanu și dl. Seran, din Pârneava, au sunat sesizându-ne în aceeași problemă - circulația tramvaielor în zona UTA-Confecții-Cpt. Ignat-Alfa. „Pe str. Cocorilor se efectuează reparații la liniile de tramvai și se pare că vor dura mai mult timp. Pe perioada reparațiilor circulă un autobuz care „acoperă" cele două stații de tramvai între care nu se poate circula. Acest lucru n-ar însemna cine știe ce, dacă n-am fi obligați să ne facem abonament și pe autobuz pentru cele două stații. Eu sunt pensionară, spunea dna C. M. și am o pensie de 700.000 de lei. Or, eu, din acești bani nu-mi pot permite să suport atât un abonament pe linia de tramvai cât și un abonament pe autobuz. Îi rugăm pe cei de la Compania de Transport Public să reglementeze cumva această situație, atât de neplăcută pentru foarte mulți dintre noi.

**Redactor de serviciu, S. A.**

## CINEMATOGRAFE

**Dacia:** 28 de zile (SUA); 9,30; 11,45; 14; 16,00; 18,00; 20,00

**Mureșul:** Al 13-lea războinic (SUA) 10; 12; 14; 16,30; 19

**Arta:** Jaf în timpul potopului (SUA) 15,00; 17,00;

**Sala Mică:** Echipa de șoc (SUA) 15,30; 18,00

## LANSARE DE CARTE

**Astăzi, la librăria „Ioan Slavici", la orele 15,30, va avea loc lansarea cărții „Mioritice" de Constantin Pană. Vor prezenta volumul scriitorii Florin Bănescu și Emil Șimăndan și criticul de artă Dan Lăzărescu.**

## CURSUL VALUTAR

– VALORI ÎNREGISTRATE IERI, 31 IULIE 2000 –

| Denumirea valutei | BNR | BCR | | BRD | | Banca Transilvania | | Banca Agricolă | | Bursa neagră | |
|---|---|---|---|---|---|---|---|---|---|---|---|
| | | C | V | C | V | C | V | C | V | C | V |
| Dolar | 21890 | 21820 | 21975 | 21700 | 22000 | 21700 | 21910 | 21650 | 21900 | 21650 | 21750 |
| Marca germană | 10351 | 10145 | 10530 | 10205 | 10453 | 10200 | 10400 | 10250 | 10400 | 10300 | 10400 |

## HOROSCOP

**Marți, 1 august**

**BERBECUL (21.03-20.04)**. Astăzi dvs. sunteți șeful. Ar fi bine totuși să schimbați partenerii de afaceri...

**TAURUL (21.04-20.05)**. Vă veți confrunta cu o schimbare a stilului de viață.

**GEMENII (21.05-20.06)**. Aveți nevoie de o schimbare de decor. Faceți mici modificări în interiorul casei.

**RACUL (21.06-22.07)**. Conversațiile de azi nu sunt foarte productive. Totuși aveți mare noroc în persoana iubită. Vi se arată o excursie cât de curând.

**LEUL (23.07-22.08)**. Vă veți pune în valoare talentele astăzi. Dacă veți avea suficient timp...

**FECIOARA (23.08-22.09)**. Zilele următoare vă așteaptă distracții și... bani.

**MOCHETA**
**Arad, Piața Gării**
**Telefon 235221**
**Vinde și montează mochetă la prețuri cu o reducere de 10-20%**

**BALANȚA (23.09-22.10)**. Problemele sentimentale îți vor ocupa o bună parte din timp.

**SCORPIONUL (23.10-21.11)**. Parteneriatele de la serviciu s-ar putea să fie foarte productive astăzi.

**SĂGETĂTORUL (22.11-21.12)**. Ar fi bine să rămâneți pentru moment „în spatele scenei". Toate la momentul potrivit...

**CAPRICORNUL (22.12-19.01)**. Veți avea în curând un mare succes în domeniul în care activați sau în viața politică.

**VĂRSĂTORUL (20.01-19.02)**. Cu dragostea nu stați extraordinar, însă momentul unei afaceri prielnice se apropie.

**PEȘTII (20.02-20.03)**. O schimbare completă a stilului de viață plutește în aer. Tocmai acum?

ADEVĂRUL
COTIDIAN INDEPENDENT ARAD
**Editor: S.C. ADEVĂRUL S.R.L. Arad**
COD FISCAL R 1681938 ● COD SICOMEX 19.604 ● CERTIFICAT J 02/1886 / 31X 1991 ● COD SIRUES 020956601 ● ISSN 1220 - 7489

**Redacția și administrația:** 2900 Arad, Bd. Revoluției nr. 81. Telefoane: SECRETARIAT - 281802, fax 280655, 280625; ADMINISTRAȚIE - CONTABILITATE - 281797; MICA PUBLICITATE - 210775; MAREA PUBLICITATE - 280904; CLUBUL PRESEI - 280989.

**Consiliul de administrație:** președinte - DOREL ZĂVOIANU, telefon 281802, 280625; vicepreședinte - MIRCEA DORGOȘAN, telefon 210776; membri: DOREL BARBU, telefon 281797; NICU COJOCARU, telefon 280904; MIRCEA CONTRAȘ, telefon 280854.

**Colegiul de redacție:** MIRCEA CONTRAȘ (redactor-șef); MARCEL CANCIU (șef secție foto), telefon 281701; ALEXANDRU CHEBELEU (șef secție sport), telefon 281701; NICU COJOCARU (șef secție publicitate) telefon/fax: 280904; GABRIELA GROZA (secretar general de redacție), telefon 280854; VASILE FILIP (șef secție cultură-învățământ), telefon 281855; 280003; SORIN GHILEA (șef secție tineret) telefon 281855, 280003; IOAN IERCAN (șef secție politică), telefon 280943; DORU SAVA (șef secție social-economic), telefon 281738; ȘTEFAN TABUIA (șef secție actualități), telefon 281855; 280003; DOREL ZĂVOIANU (președinte al Consiliului de administrație), telefon 281802, 280625.

Tiparul executat la S.C. MEDIAGRAF S.A. ARAD, str. Feleacului F.N., telefon 250902, fax 250920

„Adevărul" poate fi citit și pe Internet la adresa http://adevarul.arad.ro

## UTILITARE

**FARMACIA DE SERVICIU.** Farmaciile **„Sinapis"**, B-dul Revoluției, nr. 88, lângă Noul Stil, telefon 282369, **„Noua Farmacie"**, str. Andrei Șaguna, nr. 15, telefon 948 sunt de serviciu cu program non-stop.

**URGENȚE STOMATOLOGICE...** asigură Cabinetul din str. Crișan (în spate la Gionelli), program non-stop. Telefon: 253794.

... urgențe stomatologice asigură și cabinetul din B-dul Revoluției nr. 62, ap. 17, între orele 9,00-19,00. Telefon: 256665.

**ÎNTRERUPERI DE CURENT. În municipiu - Marți și Miercuri:** str.Treștiei, Aprodul Purice de la nr. 33, Cocorilor (p), Henri Coandă, Biruinței, Cartier Rezidențial Grădiște, str. Vezuviu, Cucului, Ileana Cosânzeana.

**În județ** - nu sunt programate întreruperi de curent.

Echipa de serviciu
**GABRIELA GROZA**
*- secretar de redacție.*
***Adela Homorâceanu, Ioan Leac, Dina Rujan, Ramona Vidulescu***
*– tehnoredactare computerizată.*
***Diana Duțu, Doina Jurcă, Lucian Baltă, Aurica Telcian***
*– corectură.*

## La Biserica Baptistă „Maranata"

# FESTIVITATE DE ABSOLVIRE A ITR - HOLLYWOOD

După cum aminteam și în ziarul nostru de ieri, Biserica Baptistă „Maranata" a găzduit Festivitatea de Absolvire a Institutului Teologic Român din Hollywood - Florida.

Dr. **Ieremia Jurma**, inițiatorul și „sufletul" acestei lucrări, a părăsit România, mai precis Aradul în urmă cu 33 de ani. Dragostea pentru Cuvântul lui Dumnezeu l-a făcut ca în anul 1981, împreună cu alți credincioși baptiști din SUA, să pună bazele Institutului Teologic Român din Hollywood - Florida. În acea perioadă, în România existau 700 de biserici baptiste care nu aveau pastor. Acest lucru l-a determinat pe omul lui Dumnezeu să vină și în ajutorul semenilor din mijlocul cărora a plecat. Fapt pentru care, de șapte ani, credincioșii neoprotestanți din România pot urma cursurile la fără frecvență ale ITR - Hollywood, primul institut străin de acest gen din țară. Cursul se desfășoară pe o perioadă de opt semestre, materiile de studiu fiind: Vechiul Testament, Noul Testament, Teologie sistematică, Teologie pastorală, Istoria bisericească, Istoria misiunilor creștine din lume, Homiletică, Escatologie, Istoria Americii și Limba engleză. La finalul cursului, studenții susțin un examen în fața unei comisii de pastori din țară. Dr. **Ieremia Jurma**, a declarat: „Am înființat aceste clase la fără frecvență pentru studenții din România. Dar avem absolvenți și din Chișinău, Cernăuți. Astăzi (n.n. duminică 30 iulie a.c.) 50 de absolvenți vor primi câte o diplomă de studii teologice: femeile - o diplomă de educație creștină care le va ajuta să lucreze ca învățătoare sau profesoare de religie în școli publice, iar bărbații - o diplomă de educație creștină și pastorală prin care ei vor putea ocupa funcția de pastor într-o biserică neoprotestantă. Important este faptul că acești creștini, prin sprijinul material al Bisericilor din Florida, vor avea posibilitatea de a vesti Cuvântul lui Dumnezeu în lume."

◆ Laudă și închinare! ◆

Dl. **Petru Bozian**, reprezentant al Comunității Baptiste Arad, ne-a declarat: „Acest institut este foarte eficient pentru credincioșii noștri. El vine în mod complementar pe lângă celelalte școli în sprijinul oamenilor care lucrează în Biserică, echipându-i cu mai multe cunoștințe teologice."

Îmbrăcați în alb, cei 50 de absolvenți ai ITR din România erau duminică în centrul atenției sutelor de creștini prezenți la „Maranata". După rugăciunea de începere a serviciului divin și după predica d-lui **Petru Bozian** trei tineri, decișI să-și învețe semenii cum să-L slujească pe Dumnezeu s-au închinat prin poezii și cântări de laudă și mulțumire.

### ● Laudă Lui

Vasile Morostes, decis să-și slujească Mântuitorul, îl ruga pe Dumnezeu, „O dă-mi tu puteri, Ce-am de făcut să-nfăptuiesc." Ariana Laza, o tânără din Timișoara, absolventă a ITR, exprima prin versurile recitate condiția omului în raport cu Divinitatea. Ovidiu Horga, la încheierea celor opt semestre de teorie, intona „Doamne îți mulțumesc, Pentru bunătatea-ți mare, Pentru încercări, binecuvântări - Doamne azi îți mulțumesc."

Împreună, cei 50 de „lucrători în grădina Domnului" au declarat public că: „sunt aici, la dispoziția Ta, cheamă-mă, Te voi asculta".

După predica decanului **Ieremia Jurma** și a pastorului **Cristian Barbosu** a avut loc decernarea diplomelor. Patru pastori i-au încredințat pe sărbătoriți lui Dumnezeu, sfătuindu-i, la fel cum făcea apostolul Pavel cu Timotei: „Până voi veni, ia seama bine la citire, la îndemnare și la învățătura pe care o dai altora". (Timotei 3:14)

Momentul de maximă emoție al serviciului divin a constat în imnul de laudă închinat Creatorului de întreaga asistență: „Mărire Ție, Cel ce-ai înviat din morți."

**MADIANA MICAN**
**Foto: AL. MARIANUȚ**

# DE LA POLIȚIE

## Arestat preventiv

A fost identificat și este cercetat în stare de arest preventiv, pentru săvârșirea infracțiunii de furt, **Vlad Gabriel**, de 30 ani, din Turda, județul Cluj, autorul furtului comis în 26/27.07.a.c. din autoturismul 1-AR-2622, parcat pe o stradă din cartierul Micălaca. Împotriva autorului, Parchetul a emis mandat de arestare preventivă pe timp de 30 de zile.

## Cercetați în stare de libertate

- **Bibici Gheorghe**, de 53 ani, autorul furtului (3 kg de pește) comis în 28/29.07.a.c. de la S.C. „PESCAMOR" SRL Ineu;
- **Moise Ioan**, de 59 ani, din Ineu, surprins pescuind cu o plasă;
- **Covaci Silviu**, de 21 ani, din Beiuș, județul Bihor, care în 27/28.07.a.c. a încercat să sustragă roata de rezervă a unui autoturism parcat pe raza municipiului Arad;
- **Moldovan Gelu**, de 41 ani, din Pecica, care în calitate de barman la A.F. „MARIANA", a vândut băuturi alcoolice cu lipsă la măsurătoare;
- A fost depistat conducând pe drumurile publice cu permis necorespunzător categoriei, **Roșca Viorel**, de 23 ani, din Chizer, județul Sălaj;
- Sunt cercetați pentru ultraj contra bunelor moravuri, tulburarea ordinii și liniștii publice și distrugere: **Doroț Luca**, de 32 ani, **Doroț Ioan**, de 39 ani, **Farcaș Ștefan**, de 29 ani, **Ioanovici Nicolae**, de 19 ani și **Nicola Dumitru**, de 34 ani, care, în noaptea de 30/31.07.a.c., au provocat scandal în discoteca POWER-PLAY din Sântana, unde l-au agresat pe patronul discotecii, distrugând geamurile.

# FĂRĂ AMPRENTE

În comuna Almaș satul Cil, locuința lui Radu, de profesie, șofer, a fost devastată de hoți; i-au furat 1.500.000 lei și un pumn de bijuterii de aur în valoare de câteva milioane. Tot în satul Cil a fost devastat magazinul cooperației de consum. Hoții nu au lăsat amprente.

La Gurahonț au fost atacate cotețele de păsări din gospodăriile localnicilor Țica Pavel, Petroman Cornel și alții.

# Păziți buzunarele!

În zilele de luni, în fiecare săptămână, la Gurahonț e piață mare, lume adunată de pe toată Valea Crișului Alb, de la Brad până la Arad. La spartul târgului pleacă autobuze în direcțiile Hălmagiu, Sebiș, Brazii, Dieci, Mustești și Zimbru. La urcare e aglomerație extrem de mare, pe scări în autobuz se dau atacuri la buzunare și prin bagaje. Bătrânul Benzar Simion din Pescari a fost „ușurat" de 800.000 lei.

Oameni buni, asigurați-vă buzunarele înainte de a vă urca în autobuz!

**Traian Dărăsteanu, Gurahonț**

# PE ȘOSELE

## Permise de conducere suspendate

Au fost reținute nouă certificate de înmatriculare pentru defecțiuni tehnice, au fost aplicate 245 amenzi în valoare de 32.775.000 lei, s-au ridicat, în vederea suspendării, 14 permise de conducere, din care 10 pentru conducere sub influența băuturilor alcoolice, respectiv **Țica Ioan-Dănuț**, din Sebiș, cu auto AR-13-SEX, **Sfăt Octavian**, AR-04-ZFF, **Iovuța Dan-Claudiu**, 10-X-24041, **Brad Viorel**, AR-01-KFL, **Filimon Valerian**, AR-04-PAB, **Jurcă Ioan**, 1-AR-7876, **Boiț Claudiu-Marius**, HDH-FN-98, **Șemerean Ovidiu-Florian**, AR-03-HAG, **Oanță Cosmin**, AR-04-SWS și **Greluș Daniel-Marius**, AR-02-TBA, toți din Arad.

## Accidente rutiere

● În data de 28.07.a.c., pe raza municipiului Arad, în timp ce **Horvath Attila** conducea auto AR-02-XVL, a accidentat ușor pe minorul **Crișan Marius**, de 6 ani, din Arad, care s-a angajat în traversarea străzii în fugă.

● În data de 30.07.a.c., pe raza municipiului Arad, în timp ce cetățeana olandeză **Omvlee Reintze** a condus auto 99-FL-ZF, nu a acordat prioritate și s-a tamponat cu auto AR-02-MCF. În urma impactului, au fost accidentate ușor **Dumitrescu Carmen** și **Grigore Gabriela**, pasagere în cel de-al doilea autoturism.

● În data 29.07.a.c., în jurul orelor 17,00, pe raza comunei Vărădia de Mureș, în timp ce **Hanț Ioan**, de 33 ani, din Arad a condus auto B-3810, din cauza neatenției în conducere, a lovit din spate autoturismul cu numărul AR-03-GWR, condus de către **Belonescu Rodica**, de 35 ani, din Julița. În urma impactului, autoturismul a ieșit de pe carosabil, lovindu-se de un copac, conducătoarea auto fiind accidentată grav.

# MINISTERUL AGRICULTURII - PLIN DE BUNE... INTENȚII

Directorul Direcției Agricole Arad, ec. **Avram Fluieraș**, amintește câteva dintre intențiile Ministerului Agriculturii în ceea ce-i privește pe producătorii particulari.

■ Sprijin financiar prin susținerea financiară a 20% din cheltuielile de înființare a culturilor din toamnă pe baza cupoanelor valorice. Ca o noutate, este posibil ca pe lângă lucrările mecanice, îngrășăminte chimice, sămânță cu aceste cupoane să se poată achiziționa și motorina pentru lucrările agricole.

■ Compensarea punctuală pentru calamități, până la nivelul a 3% din valoarea pierderilor la culturile care au fost afectate într-un grad de 70-100% de căderile de grindină sau de furtună.

■ Constituirea și utilizarea fondului național de protejare a producătorilor agricoli împotriva calamităților naturale.

■ Modificarea O.U. 132/1999 și a Ordinului Ministrului nr. 15/2000, în sensul creșterii procentuale de la 15 la 25% a plății avansului la valoarea tractoarelor cumpărate din producția internă.

■ Subvenționarea semințelor de grâu până la nivelul de 37% din prețul de achiziție.

■ Acordarea unei prime de 500 lei/ l pentru laptele vândut în condiții de STAS, conform O.U. 29/2000.

Un act normativ finalizat de Ministerul Agriculturii poposește de ceva vreme prin birourile Ministerului Finanțelor. Acest document prevede acordarea primei de 500 de lei pentru kilogramul de grâu de panificație pe care producătorul îl predă Statului. Directorul Fluieraș apreciază că „toate actele normative care vizează sprijin financiar pentru producătorii agricoli stau nepermis de mult pentru o viză la celelalte ministere și în special la Ministerul Finanțelor, astfel încât măsurile preconizate de Ministerul Agriculturii își pierd din eficiență."


BTR **BANCA TURCO ROMÂNĂ - SUCURSALA ARAD**

**Arad 2900, Piața A. Iancu nr. 13, România**

| Valută | Dobânzi pentru depozite la termen | | | | | | |
|---|---|---|---|---|---|---|---|
| | 1 lună | 3 luni | 6 luni | 9 luni | 12 luni | Suma minimă | |
| | | | | | | Persoane juridice | Persoane fizice |
| ROL | 36 | 36 | 35 | 35 | 35 | 25.000.000 | 5.000.000 |
| USD | 6,25 | 6,50 | 6,75 | - | 7,10 | 3.000 USD | 500 USD |
| DEM și EURO | 4,0 | 4,20 | 4,50 | - | 4,70 | *3.000 USD | *500 USD |

**Avantaje:**

- Dobânzile sunt fixe pe toată perioada depozitului
- Comisioanele pentru deschiderea și retragerea unui depozit la termenul stabilit: 0%

| Certificate de Depozit la Purtător cu Parolă | | | |
|---|---|---|---|
| | LEI | USD | DEM |
| 1 lună | 38 | 6,75 | 4,5 |
| 3 luni | 36 | 7,00 | 4,7 |
| 6 luni | 35 | 7,25 | 5,0 |
| 9 luni | 35 | 7,50 | 5,2 |
| 12 luni | 35 | 7,80 | 5,5 |

**Avantaje:**

- Comisioane pentru cumpărare și răscumpărare: 0%
- La răscumpărare înainte de termen se primește 60% din dobândă, în funcție de perioada de deținere
- Valoarea certificatului poate fi aleasă de către dvs.
- Puteți alege termene fixe sau orice alt termen
- Pot fi cumpărate fără a avea cont în bancă

**Pentru informații suplimentare, sunați la 214.422; 254.844.**

# CDR - CU SAU FĂRĂ LIBERALI ȘI ECOLOGIȘTI

Consiliul CDR și-a început lucrările, ieri după-amiază, urmînd să discute modificarea de substanță a protocolului Convenției, fiind vizate mai multe aspecte, precum fuziunea formațiunilor ecologiste, dar și clarificarea poziției PNL.

De asemenea, liderii partidelor din alianță au analizat formula de cooperare CDR-UFD. PNȚCD dorește ca UFD să fie "reintrodus" în CDR. Conducerea UFD a fost mandatată, sîmbătă, de către Consiliul Național, să continue atît negocierile cu PNȚCD, respectiv CDR, pentru constituirea unei alianțe de centru-dreapta cu CDR, în formula restructurată, cît și consultările cu Mugur Isărescu pentru susținerea candidaturii acestuia la Președinție.

Secretarul general al PNȚCD Remus Opriș a declarat, la începerea discuțiilor, că participanții "vor să identifice ce îi unește, ținînd cont că există un protocol care prevede susținerea aceluiași candidat la Președinție, prezentarea de liste comune în alegerile parlamentare și un program comun în plan politic".

La întîlnire au participat Ion Diaconescu, Remus Opriș, Mihai Gheorghiu - PNȚCD, Paul Păcuraru și Tiberiu Vladislav - PNL și Otto Weber și Alexandru Ionescu din partea formațiunilor ecologiste. La ora închiderii ediției, ședința Consiliului politic al CDR continua.

### Victor Surdu a bătut toaca pentru agrarieni!

# S-A ÎNFIINȚAT PARTIDUL SOCIAL AGRAR ROMÂN

## Arădenii Sorin Prișcă și Liviu Popa - cooptați în funcții la nivel național

Ieri, la București, în cadrul unei conferințe de presă, a fost anunțată înființarea Partidului Social Agrar Român, inițiatorii fiind demisionarii din PSDR, în frunte cu Victor Surdu și Sorin Prișcă, fost vicepreședinte la nivel național. În cadrul noului partid, Victor Surdu este președinte al comitetului de inițiativă, Sorin Prișcă este șef al departamentului de comunicare, iar Liviu Popa este coordonator al zonei de Vest. ● Conform declarațiilor lui Sorin Prișcă, deja au fost adunate 10.200 de adeziuni pentru PSAR. Urmează ca acesta să fie înregistrat la TMB. Victor Surdu, inițiatorul înființării PSAR, în fapt urmașul PDAR, a declarat:

„Credem că o susținere de masă a acestui partid și a lui Mugur Isărescu pentru Cotroceni ar putea să scurteze campania electorală, în sensul că Isărescu ar putea să fie ales din primul tur.

**S. TODOCA**

### Primim spre publicare

# BĂDĂRĂNIE ÎNTR-UN LOCAȘ DE EDUCAȚIE

Aflăm, din „Adevărul", că în Grădinița nr. 6 din Arad a năvălit o haită, cică să evacueze instituția preșcolară în urma revendicării localului de către un oarecare proprietar. În timpul procesului educativ, în prezența copilașilor și educatoarelor, niște, probabil, haidamaci, năvălesc în sălile cu jucării și încep să agreseze liniștea sufletelor mirate ale copiilor, incapabili încă să înțeleagă bădărănia și agresivitatea. Nici o autoritate nu a sărit să-i protejeze: nici Primăria, nici Prefectura, nici Sindicatele, nici... lacrimile educatoarelor și nici măcar inocența fetițelor cu fundițe ori a băieților. Haita avea ordin, iar ordinul se execută, cu agresivitate, cu putere și hotărâre.

Fiind grădiniță de aplicație pentru viitoarele educatoare, cunosc foarte bine excepționala calitate a exercițiului didactic din această unitate de învățământ. Este revoltător că se distruge, într-un mod inadmisibil de barbar, în numele unei ciudate și discutabile decizii judecătorești, încă o instituție valoroasă de educație. Generația actuală de politicieni, de administratori, de decidenți va fi responsabilă, în fața copiilor aruncați în stradă, fără ca cineva să-i sprijine. **Unde este și mai ales cine reprezintă autoritatea cea dreaptă în acest timp?** Grădinița, la fel ca oricare instituție de educație, trebuie apărată de haite și injustiții. **Grădinița este a copiilor**, iar localul nu poate fi obiectul unor interese obscure oricărei idei demne de un viitor, clădit pe o mentalitate educațională. Nici o lege nu poate acționa împotriva intereselor colective. **Implorăm Autoritatea** să iasă din anonimat și să protejeze copiii precum și o instituție de elită a învățământului arădean.

**ANTON ILICA**

# GUVERNUL A ACTUALIZAT TAXELE DE AUTORIZARE PENTRU JOCURILE DE NOROC

Guvernul a aprobat, în ședința extraordinară de ieri după-amiază, actualizarea nivelului taxelor pentru eliberarea documentelor de autorizare a activităților de jocuri de noroc.

Pentru mașină mecanică sau electronică cu cîștiguri, taxa anuală de autorizare este de 16.695.000 lei; suma achitată înainte de eliberarea documentelor de autorizare - 5.460.000 lei; suma achitată în rate egale lunar, pînă la data de 25 ale lunii în curs pentru luna viitoare - 11.235.000 lei.

Pentru masă de tip ruletă, taxele pentru București sînt următoarele: taxa anuală de autorizare - 991.244.000 lei; suma achitată înainte de eliberarea documentelor de autorizare - 57.248.000 lei; suma achitată în rate egale lunar, pînă la data de 25 ale lunii în curs pentru luna viitoare - 933.996.000 lei. Pentru provincie, taxa anuală de autorizare este de 532.000.000 lei; suma achitată înainte de eliberarea documentelor de autorizare - 31.300.000 lei; suma achitată în rate egale lunar, pînă la data de 25 ale lunii în curs pentru luna viitoare - 500.700.000 lei.

Pentru masă de joc cu cărți sau zaruri, taxele pentru București sînt următoarele: taxa anuală de autorizare - 668.000.000 lei; suma achitată înainte de eliberarea documentelor de autorizare - 44.000.000 lei; suma achitată în rate egale lunar, pînă la data de 25 ale lunii în curs pentru luna viitoare - 624.000.000 lei. Pentru provincie, taxa anuală de autorizare este de 334.000.000 lei; suma achitată înainte de eliberarea documentelor de autorizare - 22.000.000 lei; suma achitată în rate egale lunar, pînă la data de 25 ale lunii în curs pentru luna viitoare - 312.000.000 lei.

Pentru sală de joc de tip "bingo", "keno" sau altele asemenea, taxa anuală de autorizare este de 208.700.000 lei; suma achitată înainte de eliberarea documentelor de autorizare este de 7% din valoarea nominală a cartoanelor achiziționate de la Regia Autonomă "Imprimeria Națională".

Pentru pariurile sportive - taxa anuală de autorizare este de 5% din încasările estimate, pe baza documentației tehnico-economice de eficiență.

Pentru pronosticuri, loterii, tombole, jocuri interactive, taxa anuală de autorizare este de 15% din încasările anuale estimate la data avizării, dar nu mai puțin decît 334.000.000 lei.

Pentru jocurile de noroc transmise prin rețele de televiziune sau prin alte mijloace de transmisie asimilate, taxa anuală de autorizare este de 18% din încasările anuale estimate la data avizării, dar nu mai puțin de 532.000.000 lei, pe baza documentației tehnico-economice de eficiență.

În cazul în care, în cursul anului de autorizare, încasările efective depășesc încasările estimate prin documentația prezentată la data autorizării, taxa anuală de autorizare datorată se va recalcula prin aplicarea cotei procentuale stabilite asupra încasărilor efective cumulate de la începutul perioadei de autorizare, pentru tipurile de jocuri de noroc prevăzute la alineatele precedente.

Nivelul taxelor pentru eliberarea documentelor de autorizare a activităților de jocuri de noroc poate fi actualizat semestrial, prin hotărîre de Guvern, la propunerea Ministerului Finanțelor, în funcție de evoluția cursului de schimb al leului față de euro, comunicat de BNR.

# MARȚI, 1 AUGUST 2000

### TVR 1
7,00 Telematinal
11,55 TVR Cluj-Napoca
**12,10 Cazuri ciudate** - s., rel.
13,00 Drumul spre Europa
**13,10 Justiție militară** - s.
14,00 Jurnal
14,15 CiberFan
14,30 Repere sacre
15,00 Oameni ca noi
15,30 Convietuiri...
16,00 Emisiune în limba maghiară
17,00 Seniorii cetății
**17,30 Orice e posibil** - s.
18,00 Medicina pentru toți
18,30 Garantat 100%
19,00 Avanpremieră Știri
19,05 Corect
**19,15 Sunset Beach** - s.
20,00 Jurnal * Meteo
20,35 Sport
**20,45 Felicity** - s.
21,35 Economia
22,25 Amprente
**22,40 Telecinemateca: Regele comediei** - comed. SUA,1983
23,25 Jurnalul de noapte
0,45 Jazz cu Marius Popp

### TVR 2
**7,00 Domnișoara Andrea** - s. rel.
8,35 Toți, împreună. Etno-top: din muzica minorităților
9,20 Un popas pe săptămână
9,35 Top TVR2 - rel.
10,30 Grădina lui Cupidon
11,45 Zburând pe aripile frumuseții - rel.
12,00 Desene animate
12,30 Trupa DP2 - d. a.
15,30 Călătorind prin țară - rel.
15,45 Nouă meșteri mari
16,00 Știri
**16,05 Obsesia** - s.
**16,50 Domnișoara Andrea** - ep. 58
**17,40 Femeia misterioasă** - ep. 106
18,30 Telejurnal TVR 2
19,00 Știri bancare. Meteo
19,05 Li se spunea frontieriști
19,40 Credo
20,45 Spațiu francofon
21,15 Puls 2000
22,00 Călătorind prin țară
**22,15 Poliție judiciară** - s.
23,05 Știri
23,10 Omul și muzica

### PRO TV
7,00 Bună dimineața, Pro TV e al tău!
**10,00 Tânăr și neliniștit** - rel.
**10,50 Doi polițiști și jumătate** - rel.
**11,35 Conan** - s.
**(●) 12,20 Înapoi în viitor - f., rel.**
**(●) 14,30 Dragoste de frate** - f. rel.
**16,00 Tânăr și neliniștit** - s.
16,50 Sens unic
17,00 Știrile Pro TV
**17,30 Al șaptelea cer** - s.
**18,30 Seinfeld** - s.
19,00 Știrile Pro TV
19,55 Momente de aur ale Jocurilor Olimpice
**20,00 Nikita** - s.
**21,00 Protectorii** - s.
21,45 Știrile Pro TV
21,50 Chestiunea zilei pe scurt
**(●) 22,00 Pierduți în timp** - horror/comedie neagră, SUA, 1991
0 00 Știrile Pro TV
0,15 Pro Fm e aici! - live
**0,45 Doi polițiști și jumătate** - ep. 20
**1,30 Seinfeld - s.**, rel.

### TV ACASĂ
10,00 Știrile de Acasă - rel.
10,30 Acasă la bunica - rel.
**10,45 Dragoste și putere** - rel.
**11,15 90-60-90 Fotomodele** - rel.
**12,00 Războiul pasiunilor** - rel.
**12,45 Guadalupe** - s.
**13,30 Femeia vieții mele** - rel.
**14,15 Antonella** - s.
**15,00 Milady** - s.
**16,35 Dragoste și putere** - s.
17,00 Desene animate
17,10 Acasă la români - muzică populară
17,15 Acasă la bunica - rețete culinare
**17,30 Trei femei** - s.
18,30 Știrile de Acasă
**19,05 Războiul pasiunilor** - s.
**20,00 90-60-90 Fotomodele** - s.
**21,00 Femeia vieții mele** - s.
**21,55 Cinemateca de acasă - Povești extraordinare** - f. Franța/-Italia 1968

### ANTENA 1
7,00 Observator
7,55 Aerobic Show
8,00 Dimineți La Tine
10,00 Știri
10,10 Desene animate
10,30 Desene animate
**11,00 Croazieră de lux** - s.
**12,00 Scandalul** - s.
13,00 Știri
**13,15 Dacă e marți, e Belgia** - f. SUA, 1969
**15,00 V.I.P.** - s.
**16,00 Suflet rebel** - s.
17,00 Știri
17,15 Divertisment Vouă
**17,20 Casa de pe plajă** - s.
**18,10 Croazieră de lux** - s.
19,00 Qbservator
19,55 Divertisment Vouă
**(●) 20,00 Hotel particular** - comed. SUA, 1985
22,00 Observator
22,40 Divertisment Vouă
**(●) 22,45 Bulevardul romului** - coprod. 1971,
**1,00 Pericol iminent** - s.

### PRIMA TV
**7,00 Milagros** - s., rel.
8,00 Taifas
**13,00 Milagros** - s.
**14,00 Aeroportul** - s.
15,00 Să fie oare un miracol?
15,55 Clip Art
**16,00 Salvați de clopoțel** - s.
17,00 Să fie oare un miracol?
18,00 Focus
18,35 Impact
**19,00 Justiție militară** - s.
**(●) 20,00 Îngeri căzuți** - ultima parte
21,45 Știri pe scurt. Meteo
22,00 Exotic
**23,00 Gânduri ucigașe** - s.
23,55 Clip Art
0,00 Focus - rel.

### TELE 7 ABC
7,00 Bună dimineața, România
9,00 Dați vina pe Corina
10,00 Teleshopping
10,25 Economic ABC
10,50 Gura lumii - rel.
11,00 Senzațional - rel.
12,00 Studioul Tudor Vornicu - rel.
13,00 Ora unu a venit
13,05 Studioul Tudor Vornicu - rel.
14,00 Rendez-vous la Tele 7 - rel.
15,00 Teleshopping
15,30 Tinerețe fără bătrânețe
16,00 Post Merdian
17,00 Dați vina pe Corina
18,00 24 din 24
18,30 Documentar
19,00 Telejurnal
19,45 Economic ABC
20,15 Gura lumii
20,20 Documentar
21,00 Senzațional cu Dan Diaconescu
22,00 Măștile puterii

### TV ARAD
7,00 Observator
7,55 Aerobic show
8,00 Dimineața La Tine
10,00 Știri
10,10 Știri-TVA - rel.
**11,00 Croazieră de lux** - s.
**12,00 Scandalul** - s.
13,00 Știrile amiezii
**13,15 Dacă e marți, e Belgia** - comedie, SUA, 1969
**(●) 15,00 V.I.P.** - s.
**16,00 Sufletul rebel** - s.
17,00 Știri
17,15 „Vouă"
17,20 Divertisment
18,00 Mileniul trei
18,30 Știri TVA
19,00 Observator
**20,00 Hotel particular** - comedie, SUA, 1985
22,00 Știri TVA
**În continuare program identic cu cel al Antenei 1**

### TV INTERSAT
8,55 Deschiderea programului
**9,00 Farmacia de serviciu** - s.
9,30 Mistere, farmece și miracole - rel.
**9,50 Preciosa** - rel.
10,30 Cartuna show
11,00 Știri - rel.
**11,30 Ți-e teamă de întuneric?** - s.
**12,00 Vulnerabila linie albastră** - film, rel.
13,30 Săptămâna sportivă arădeană - rel.
**14,00 Radical Power** - s.
**14,30 Neon Rider** - s.
15,30 Desene animate
**16,00 Războiul lui Luke și Barney** - film
17,30 Emisiune în limba sârbă
**18,00 Maeștrii cascadoriei** - ep. 1
18,45 Știrile Intersat
**19,30 Neon Rider** - s.
**20,30 Farmacia de serviciu** - s.
21,00 Mistere, farmece și minuni

### HBO
**10,00 Cavaleri de onoare** - f. SUA, 1997
**11,30 Anastasia** - animație SUA, 1997
**13,00 Sherlock Holmes și măștile morții** - thriller SUA, 1984
**14,15 Hanuman** - f. av. SUA, 1998
**15,45 La pândă** - f. SUA, 1993
**17,30 Viață de liceu** - comedie SUA, 1998
**19,15 Umbra și întunericul** - thriller SUA, 1996
**21,00 Un cavaler în Camelot** - f. av. SUA, 1998
**22,30 Specii 2** - f. horror SUA, 1998
**0,00 L. A.Confidential** - f. suspans, SUA, 1997

### ATOMIC TV
7,00 Selector
10,25 Reactor - rel.
10,30 File de poveste - rel.
11,00 Atomix cu Michelle - rel.
14,00 Interactiv
15,30 Proaspete și Fierbinți - hit-uri ale momentului
15,55 Reactor
16,00 Aria 52 - rel.
17,15 Selector
19,00 Atomix cu Tudor
21,55 Reactor - rel.
22,00 Cinematomic cu INA
22,30 Best of Extreme Sports
23,00 Rockada
0,00 Insomnia

### RADIO ARAD & RADIO CONTACT (99,1 MHZ)
**5,00-8,00 Lupta cu somnul; 8,00-10,00 Bună dimineața, Arad!; 10,00-12,00 Tovarășii mei; 12,00-14,00 Pulsul zilei; 14,00-15,00 Radio Magazin Deutsche Welle; 15,00-17,00 Contact FM; 17,00-19,00 Muzica pe sufletul tău; 19,00-19,30 Bună seara, Arad!; 19,30-20,00 Albumul zilei; 20,00-21,00 Aradul sportiv; 21,00-22,00 Lumea voastră; 22,00-23,00 Fabrica de hituri; 23,00 Super 50 (reluare).**

### RADIO PRO FM (92,1 MHz)
**1,00 - 2,00 TOP 10 PRO FM** - rel.; **2,00 - 3,00 PRO FM EXPLORER** - rel.; **5,00 - 5,30 BULETIN DE ȘTIRI** la fiecare sfert de oră; **5,30 - 8,00 PRO FM PÂNĂ LA UNU; 7,00 - 10,00 PRO FM PÂNĂ LA UNU; 10,00 - 13,00 PRO FM PÂNĂ LA UNU; 13,00 - 14,00 13-14 CU ANDREI; 14,00 - 17,00 POFTIM PRO FM; 17,00 - 19,00 ARBEMA PREMIUM MUSIC; 19,00 - 22,00 ASCULTĂ-ȚI MUZICA!; 22,00 - 23,00 CSVD LA RADIO; 23,00 - 1,00 RONDUL DE NOAPTE.**

### RADIO TIMIȘOARA
**6,00 Ceasurile dimineții; 8,00 Muzică populară cu dedicații; 9,00 Cânt din suflet; 10,00 De zece ori România; 11,00 Gramofon; 12,00 Miez de zi la polul vest; 13,00 Emisiune în limba germană; 14,00 Emisiune în limba maghiară; 15,00 Emisiune în limba sârbă; 16,00 Radio cocktail; 18,00 Actualitatea radio; 18,10 Familia; 19,00 Radiojurnal; 19,15 Vârsta a treia; 20,05 Contemplații simfonice; 20,50 Călătorie în lumea poveștilor; 21,00 Curierul de seară. Știri: 6,00; 7,55; 9,00; 11,00; 12,50; 17,00; 20,00; 21,00; 21,55. Radio Jurnal: 7,00; 16,00; 19,00.**

### RADIO SEBIȘ
**6,00-9,00 Matinal „21"**
**9,00-10,00 Alo, tu alegi!**
**10,00-12,00 Cafeaua de zece**
**12,00-14,00 Magazin „21"**
**14,00-15,00 Astăzi te sărbătorim** - muzică populară cu dedicații
**15,00-18,00 Unu plus doi**
**18,00-19,00 La mulți ani!** - dedicații muzicale
**19,00-20,00 Hit-uri „21"**
**20,00-22,00 Expresul de seară**
**22,00-24,00 Club „21"**
**0,00-2,00 92,1 Insomnii**

# LA ÎMPĂRȚIREA „CAȘCAVALULUI”

(Urmare din pagina 1)

**Se fac privatizări pe șpagă, fostele IAS sunt câmp de trafic mafiot pentru unii potentați, alte sectoare, cu tradiție și performanță, sunt distruse în mod organizat în profitul unor indivizi organizați într-un sistem mafiot. În acest timp, indivizi din Garda Financiară, din poliție, justiție, vamă, în special, își ridică palate cu câte 14 camere, patru băi, cum se întâmplă pe strada Griviței sau în Grădiște. Pe banii cui se fac toate acestea, de unde provin miliardele de lei pentru aceste vile somptuoase ce depășesc monstruozitățile țigănești din Sâmbăteni. Desigur, nu din salarii, ci din șpagă, din sume pe care le colectează într-un sistem bine pus la punct. Sigur, nu toți din structurile amintite fac acest lucru, dovadă că ne furnizează informații cu privire la unii indivizi care și-au vândut funcțiile unor clanuri de tip mafiot.**

**Problema este alta. Ce fac politicienii noștri, partidele politice de la putere și din opoziție? Cei de la putere în patru ani de zile au crescut ca voinicul din poveste, într-o zi cât alții într-un an. Cei din opoziție la fel discută steril și se zbat și ei, doar or prinde o „castană”. Față de evenimentele amintite, PDSR a tras o ședință, vineri, a Consiliului Județean, în care numai problemele județului n-au fost discutate, ci s-au bălăcărit între ei și s-au privit „încântați” de discursurile rostite patetic. În PRM, la Arad, au pătruns niște tineri cu caș la gură, care sub umbrela naționalistă își aruncă propriile mizerii în jurul lor, încât acest partid, mă refer la organizația județeană, miroase a hazna, iar mucoșii fără ocupație, dar cu pretenții la funcții, au devenit funcționari, tăietori de frunză la câini, la o firmă falită, care și-a trimis oamenii în șomaj. Pe acești tineri necopți nici nu-i duce mintea să gândească mai profund la problemele țării. Sunt masă de manevră pentru inși compromiși. PD, partid pragmatic, deși a pierdut la alegeri, a pus mâna pe un post de vicepreședinte, pe un post de viceprimar, au dat mâna cu PNȚCD și UDMR în împărțirea sferelor de influență. Câștigătorii alegerilor din județ, cei pe care i-au votat oamenii, suflă a pagubă sau cască pliscul gol ca și corbul din poveste, căruia vulpea i-a furat cașcavalul. Problemele șomerilor, ale celor care n-au ce mânca, ale sărăciei tot mai generalizate, a abuzurilor de neimaginat într-o societate normală, nu-i interesează. Ei și-au atins scopul și acum își împart cașcavalul. Parlamentarii fac trafic de influență, acoperă șpăguirile de tot felul, dar nu apără cu nimic cetățeanul, pe cel care i-a votat.**

# UFD SE BAZEAZĂ PE „LOCOMOTIVA” ISĂRESCU

Prezent la recentul Consiliu Național al UFD, Gelu Roman, președintele organizației județene Arad, a avut la dispoziție un minut pentru a exprima poziția acesteia în ceea ce privește crearea coaliției de centru-dreapta. **„CDR și UFD, în cadrul coaliției, pot să obțină lejer 20% la alegerile parlamentare dacă îl propulsează candidat la Președinția României pe Mugur Isărescu. Acesta are o imagine bună în urma actului de guvernare, aplicând un program prezentat la Bruxelles, cu acordul tuturor forțelor politice. Dacă în coaliție vor fi și liberalii, sub o formă sau alta, se pot obține chiar 30% din voturi.”**

În ceea ce privește desfășurarea lucrărilor Consiliului Național, Gelu Roman a punctat câteva impresii.

● **„Se așteaptă în continuare ca liberalii să vină alături de noi, fie și măcar în parte. Sigur, nu ne dorim scindarea liberalilor, dar nu putem face abstracție că ei se confruntă cu probleme interne privind linia partidului și candidatul la Președinția României.”**

● **„În ceea ce ne privește, suntem de acord cu strategiile pe termen scurt (formarea coaliției de centru-dreapta în maximum o lună), mediu (accederea în Parlament, cu grupuri parlamentare în ambele Camere) și lung (câștigarea alegerilor din 2004).”**

● **„Pentru ca strategia pe termen lung să aibă șanse de reușită, este imperios necesar ca în Parlament să avem oameni de valoare, buni profesioniști și buni politicieni. Pentru aceasta, la alcătuirea listelor, fiecare candidat va fi analizat cu maximă rigurozitate.”**

● **„Decalarea alegerilor prezidențiale de cele parlamentare, discutată la Consiliul Național, nu ne avantajează din punct de vedere politic. Simultaneitatea va fi în favoarea noastră, pentru că Mugur Isărescu va fi pe post de locomotivă.”**

**SIMION TODOCA**

# PUR cere confiscarea averilor ilicite

Biroul Permanent al Partidului Umanist din România (PUR) a analizat în cadrul ultimei întruniri cele mai recente evoluții ale vieții politice românești și a stabilit direcțiile prioritare de acțiune până la alegerile generale, în conformitate cu principiile doctrinare ale partidului.

PUR se pronunță pentru confiscarea tuturor averilor ilicite, clădite pe speculă, corupție și furt din avutul public și al cetățenilor, și cere intensificarea acțiunilor de depistare și dezvăluire a acestora.

Președintele fondator al PUR, profesorul Dan Voiculescu a precizat că aceasta nu se poate face decât prin câștigarea încrederii populației.

**NADIA BODRAN**

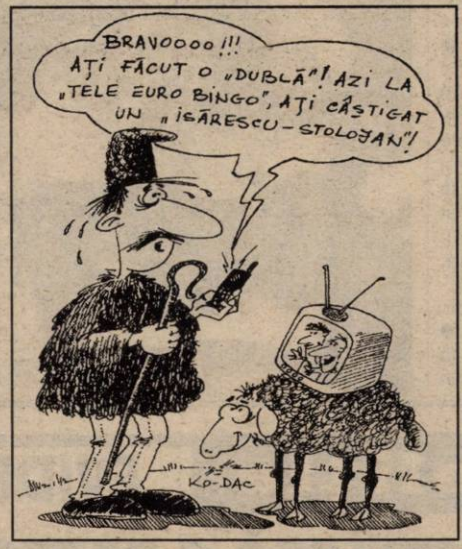


# ȚĂRĂNIȘTII ȘI SCHIMBĂ CARNETELE DE PARTID

Ieri, la București, Secretariatul General al PNȚCD i-a convocat pe toți secretarii organizațiilor județene la o întâlnire cu BNC, la Complexul „Sofitel”. Ordinea de zi a cuprins: precizări metodologice privind desfășurarea adunărilor generale și a conferințelor județene de alegeri. ▼ Metodologia de reavizare a evidenței informaționale a numărului de membri. ▼ Au fost distribuite noile carnete de membru și Statutul. ▼ Prezent la întâlnire, Ionel Costin, secretarul organizației arădene, ne-a declarat: **„Fiecare secretar județean a prezentat o informare asupra negocierilor purtate cu celelalte partide de centru-dreapta, în vederea realizării coaliției preelectorale. În ceea ce privește PNȚCD Arad, noi suntem în relații bune cu UFD și ANCD. Cu PPDR și PNL am avut o colaborare foarte bună la constituirea Consiliului Județean și Consiliului Local Municipal. Oricum, în ceea ce privește coaliția preelectorală, ne vom conforma hotărârilor de la centru.”**

**S. TODOCA**

# MANDATUL LA CONTROL (II)

***Continuăm serialul de interviuri anuale adresate parlamentarilor Aradului, în ideea de a informa cititorii noștri asupra principalelor probleme cu care aceștia s-au confruntat pentru binele cetățenilor țării în general și al arădenilor în special.***

***Publicăm, astăzi, partea a doua a interviului cu senatorul PDSR, prof. univ. dr. ing. ION BOLD.***

**– Și din nerealizările dvs. ce ne puteți spune?**

– Doresc să subliniez că nu am realizat, cu toate intervențiile repetate, instituirea unui sistem de credite cu dobânzi de până la 15% pe termen de 20 de ani pentru agricultori și în special pentru formele asociative; stabilirea prețului minim garantat pentru principalele produse agricole ca o condiție a eficienței producției agricole și cointeresarea producătorilor agricoli; stabilirea unui sistem de taxe vamale care să asigure protecția producătorilor naționali, restabilirea unui sistem de colectare și valorificare a produselor agricole cu plata imediată pentru producători; anularea sau reeșalonarea datoriilor societăților comerciale agricole (fostele IAS) și asigurarea unui capital circulant care să reprezinte 30% din valoarea mijloacelor fixe, ceea ce ar fi asigurat rentabilizarea acestora; rezervarea în piețele marilor orașe a unui spațiu care să reprezinte 30% din capacitate pentru producătorii agricoli, care să plătească zilnic taxa de închiriere (fără abonament lunar, cum se practică în marile orașe, ceea ce este neeconomic pentru producătorii agricoli și îi favorizează pe intermediari); anularea taxelor pentru elaborarea schițelor terenurilor, necesare înscrierii în cartea funciară a proprietarilor precum și corectarea actualului sistem de cadastru, care se desfășoară în paralel cu cadastrul agricol, fiind necesară unificarea acestora în cadrul Ministerului Agriculturii; stăvilirea procesului de lichidare judiciară a societăților comerciale agricole (foste IAS) prin stabilirea unor lichidatori instituiți prin hotărâri judecătorești numai cu scopul vădit de a-și însuși procentul de 12% din vânzare, ceea ce duce la distrugerea patrimoniului în general și în mod deosebit a celui pomicol și viticol (cum este cazul SCA Comfruct din Lipova, care a deținut 2.400 ha plantații intensive, iar acum sunt în paragină, la discreția turmelor de oi) sau distrugerea, prin privatizare, a unității Avicola Arad, care producea 7.000 t carne și 12 mil. ouă/an; trecerea la datoria publică a datoriilor stațiunilor și institutelor de cercetare agricolă ș.a.

**– În ceea ce privește activitatea pentru dezvoltarea județului Arad - cunoscând că ați fost cel mai activ parlamentar în efectuarea deplasărilor în teritoriu și discuțiile cu cetățenii, primarii și consilierii locali - ce ne puteți spune?**

– Într-adevăr, pe baza unui program stabilit cu organizația județeană PDSR, am fost în fiecare comună de 3-4 ori, întâlnirea cu cetățenii, primarii și consilierii locali constituind o bază pentru cunoașterea realităților din teritoriu, pentru îmbunătățirea continuă a programului PDSR de perspectivă pentru județul Arad, care include totalitatea problemelor generale și specifice fiecărei localități, care constituie, de fapt, și programul meu de activitate. Câteva prevederi sunt edificatoare:

■ refacerea traseului autostrăzii de vest conform Planului Național de Amenajarea Teritoriului - Secțiunea I - Căi de Comunicații, respectiv respectarea traseului Nădlac - Sântana - Târnova - Tauț - Ilia - Deva, care este cel mai economic pentru județul Arad, contribuind la revigorarea unor zone întinse în condiții de economicitate (material de construcție din resurse locale, transporturi pe distanțe mici, folosirea forței de muncă locale etc);

■ modernizarea drumurilor județene (Arad - Șiria - Târnova - Buteni, Bârzava - Târnova - Ineu - Craiva, Sebiș - Moneasa - Vașcău, Gurahonț - Săvârșin - Făget, Seleuș - Șicula - Beliu - Beiuș, Dobra - Căprioara - Bata - Lipova - Fântânele - Secusigiu - Sânicolaul Mare);

■ modernizarea drumurilor comunale;

■ încheierea electrificării satelor din comunele Târnova, Chisindia, Plescuța, Hălmăgel;

■ extinderea alimentării cu apă în toate cele 67 comune și 7 orașe ale județului;

■ alimentarea cu gaze în comunele limitrofe marilor magistrale (Chișineu-Criș - Ineu - Sebiș - Hălmagiu, Chișineu Criș - Sântana - Pâncota, Arad - Pecica - Nădlac);

■ modernizarea rețelei telefonice (Arad - Ineu - Sebiș - Gurahonț, Valea Mureșului - Arad - Lipova - Bârzava - Săvârșin);

■ asigurarea transportului de călători în special în comunele depărtate, cu asigurarea gratuității transportului pentru elevi.

Aceste acțiuni se vor realiza pe fondul restructurării întreprinderilor industriale și privatizarea prin dezvoltarea întreprinderilor mici și mijlocii în ideea reducerii șomajului și ocupării mai complete a forței de muncă în ramuri și activități tradiționale; construcția de vagoane, construcția de mașini unelte, textile, confecții, încălțăminte, industria alimentară.

Relansarea agriculturii prin dezvoltarea formelor asociative pe modelele consacrate de cele peste 100 societăți agricole și în mod deosebit societățile agricole Curtici, Sântana, Șag, Pecica, Zimand, Zerind etc.

Dezvoltarea zonelor montane prin asigurarea dotărilor pentru agroturismul montan, în mod deosebit în zonele Hălmagiu, Gurahonț, Moneasa, Beliu, Târnova, Săvârșin.

Dezvoltarea satului prin încurajarea dezvoltării micii industrii meșteșugărești și servicii pentru valorificarea resurselor locale (depozitele de marmură de la Moneasa, Căprioara, ape minerale de la Lipova, Păuliș, apele termale de la Macea, Socodor, Ineu, Cărand, Buteni, carierele de piatră de la baza munților Zărand, Valea Mureșului și Crișului Alb).

În plan social acțiunile vor viza folosirea mai completă a forței de muncă prin dezvoltarea meseriilor tradiționale și cuprinderea în programul de învățământ a tuturor tinerilor. De asemenea: modernizarea căminelor de bătrâni (Pecica, Ineu, Lipova) și a școlilor ajutătoare de copii (Petriș, Vărădia, Lipova, Șiria, Ineu); dotarea spitalelor și dispensarelor comunale cu aparatură modernă și mașini - salvări de intervenție; repararea caselor de cultură și reactivarea bibliotecilor comunale; dezvoltarea rețelei de târguri și piețe în special în centrele tradiționale - Beliu, Sebiș, Gurahonț, Pâncota, Ineu, Chișineu Criș; dezvoltarea unor stranduri și zone de agrement folosind apa termală locală la Macea, Șofronea, Ghioroc, Cărand, Socodor, Pilu ș.a., precum și a pădurilor limitrofe unor mari aglomerații umane - Ceala, Vladimirescu, Fântânele, Utviniș, Cladova, Beliu, Tauț.

**– De fapt, programul enunțat ține seama de realizările de până acum și la care și dvs. ați participat prin susținerea alocărilor bugetare necesare, obținerea avizelor și includerea în programele MLPAT?**

– Evident, concretizarea fiind în următoarele acțiuni principale pe perioada mandatului: alimentarea cu apă în 33 comune, respectiv 68 localități, din care s-au pus în funcțiune alimentările cu apă la 10 comune și sunt în curs de execuție în 18 comune (Chișineu Criș, Almaș, Apateu, Bârsa, Bocsig, Brazi, Fântânele, Iratoș, Păuliș, Peregu Mare, Semlac, Sintea Mare, Sântana, Șeitin, Șiria, Vinga, Vârfuri, Zerind) și cu documentații elaborate dar fără ca lucrările să fie începute (Șiclău, Grăniceri, Sântana, Sintea Mare, Șiria); alimentarea cu gaze, având documentațiile aprobate pentru 12 localități (Ineu, Curtici, Pâncota, Șimand, Mișca, Zimand, Șofronea, Socodor, Vinga, Șagu, Zăbrani, Zerind); modernizarea drumurilor comunale conform programelor MLPAT (Dorobanți - Macea, Pereg - Nădlac, Miniad, Dumbrava - Budești, Bodrogu Vechi - Pecica, Sânmartin, Grăniceri - Pilu).

**– În ceea ce privește activitatea publicistică, atât ca profesor universitar, cât și ca ziarist, ce ne puteți spune?**

– În primul rând subliniez continuarea acțiunii de realizare a unor cărți, acțiune începută în 1995 prin colaborarea cu domnul Avram Crăciun, respectiv cartea Exploatația agricolă - Organizare - Dezvoltare - Exploatare, care a primit premiul Academiei Române și al Asociației Generale a Inginerilor din România, realizând în continuare volumele Structuri Agrare în lume, vol. I - Europa și vol. II - America de Nord, urmate de volumul Organizarea teritoriului, precum și colaborarea la Strategia României - 2020, prin aceasta ajungând la un număr de 49 de cărți tipărite.

În al doilea rând am tipărit zeci de articole pentru principalele probleme economice, sociale și agrare, publicate în special în „Adevărul” de Arad și Tribuna Economică.

Imaginea devine mai completă dacă amintim cursul post universitar de Amenajarea integrată a teritoriului în cadrul Catedrei UNESCO de la Universitatea de științe economice București și conducerea științifică de doctorat la Academia de științe agricole și silvice.

A consemnat,

**DOREL ZĂVOIANU**

# ȘVABII DIN GERMANIA CITESC „ADEVĂRUL" DE ARAD

Sărbătoarea de Chirvai dăinuie în Sântana de peste 100 de ani. Ea are loc în prima duminică după aniversarea Hramului bisericii din localitate, la 26 iulie. Anul acesta au participat sute de șvabi din Sântana sau veniți din Timiș, Lugoj, Arad și din străinătate. Zeci de blitz-uri și camere de luat vederi imortalizau evenimentul. ● După slujba religioasă, cele 38 de perechi s-au îndreptat spre Casa Parohială unde au dansat. Alaiul s-a dus apoi la casa părinților primei perechi - care a venit special din Germania pentru această sărbătoare. ● Am avut prilejul să stăm de vorbă și cu președintele Asociației șvabilor originari din Sântana și vicepreședintele Asociației șvabilor bănățeni din **Germania** - herr **Lutz Josef.** Dânsul ne-a mărturist că citește, alături de mulți nemți plecați din România, ziarul **„Adevărul" de Arad** - pe care îl cumpără periodic din gară de la Nürnberg! ● Alături de dl. Lutz, au venit la Chirvai încă 200 de șvabi din **Germania**, **Austria** și **Canada**. ● Anul acesta a avut loc a 132-a ediție a Serbării Hramului Bisericii Sfânta Ana. ● Organizatorul din acest an a fost președintele Forumului Democrat al Germanilor din România (F.D.G.R.) filiala Sântana, **Martin Reinholz.** ● Dacă „înainte de '90" în Sântana existau trei fanfare, acum organizatorii au fost nevoiți să apeleze la orchestra din Peregu Mare. ● La licitația rozmarinului s-au oferit mai puțini bani decât în anii anteriori. **Dl. Reinholz** își amintește că prin anii '80, la o licitație de rozmarin s-a ajuns până la amețitoarea sumă de 24.000 de lei care echivala în vremea aceea cu salariul mediu pe un an. ● Pe atunci, participau 3500-4000 de șvabi și se adunau cel puțin 100 de perechi. O tempora...

**OLIMPIU BULZAN**
**ALEXANDRU TABUIA**

# Reporter în tramvai
# CU „OMIDA", LA GHIOROC

***Din pricina lungimii șale și a felului cum este articulat, tramvaiul Ludwigschafen (de „origine" germană) pe ruta Arad- Ghioroc a fost poreclit „Omida". Fără nici o legătură cu... celebra „mama Omida". O călătorie cu acest tramvai ocazionează observații și întâmplări interesante.***

### *Diferite gunoaie*

„Omida" pornește la ora 15,20 din stația Făt-Frumos. Aspectul vagoanelor corespunde, cât de cât, cu standardele așteptate de la un asemenea tramvai și prețul biletului - **10.200 lei**, până la Ghioroc. Asta ține până la „Podgoria", unde urcă primul grup al mâncătorilor de semințe. Ei se așează tacticos în spatele vagonului, ignorând persoanele în vârstă, unele încărcate cu sacoșe și saci conținând tot ce nu au vândut în piață. Oamenii care călătoresc mai departe se remarcă ușor. Unii moțăie liniștiți, alții încing discuții asupra subiectelor la zi, joacă barbut sau completează integrame.

La 15,50 ajungem deja la ieșirea din Arad, unde își fac veacul fetele de moravuri ușoare, cu înclinație specială spre TIR-uri.

„depozitarea gunoaielor se pedepsește cu amendă de la 50.000 la 3 milioane". Cui îi pasă?

### Moș Pupăză și „penzia"

Blocurile din Vladimirescu - cele aflate pe dreapta șoselei - suferă din punct de vedere estetic. Construcțiile relativ noi sunt în contradicție cu zona împrejmuitoare, seacă, fără o plantă, o floare, sau alei betonate. Atâta preocupare ar merita și fațada, măcar că poziția centrală (la șoseaua națională) obligă la puțin spirit cetățenesc.

**16,05**. Ajungem la Mândruloc, nu înainte de a observa munci febrile pentru amenajarea unei suprafețe de circa 1 ha, în zona terenului arabil. Porțiunea delimitată cu puieți și gard viu, semn că indiferent ce se va naște aici, va fi mai folositor decât culturile agricole. Oricum, acestea sunt în suferință - am văzut pe alocuri, porumb de jumătate de metru, pipernicit. Se prevăd (iar) importuri de cereale. În stația Mândruloc coboară băieții cu semințe și urcă un personaj de poveste. Nu se pune bine în mișcare tramvaiul și bătrânul începe un „recital" în genul „cu-cu, cu-cu" și „hu-hu-hu". Numai bine pentru a destinde atmosfera și a trezi din amorțeală oamenii năpădiți de griji și nevoi. Mai târziu, aveam să aflu că îl cheamă Cobla Micloș, are 81 de ani și este de loc din Mândruloc, dar locuiește cu fiica sa, la Covăsânț.

**R. – Unde ați fost?**

C. M. – Iacă, la Mândruloc, să văd dacă dă penzia.

**– Și o dă?**

– Aș, de unde. Poate în 20, dacă vin banii.

**– Unde ați învățat să imitați păsările?**

– La pădure, de când eram băiet și mergeam cu vacile, oile și caii. Of, of, mi-am trăit traiu', mi-am mâncat mălaiu'... Acum, oamenii îmi zic moș Pupăză!

### „Mamă, de ce-s prunele așa mici?"

Întrebare nevinovată, din partea unui copilaș. Mama, din Ghioroc, dă din umeri. „Nu le-a venit vremea." Dar ce mai merge ca lumea, oare, în agricultură, pomicultură ș.a.m.d.?

La **16,35**, sosim în Ghioroc. Am pornit la pas pe o stradă la nimereală. Strada 6 Martie, unde casele de vis, decupate din filme, contrastează cu suratele mici, din chirpici. Simțul gospodăresc se deduce și din felul cum arată frontul stradal - pe alocuri îngrijit, curat, cu plante, alteori într-o vraiște condamnabilă. Tot la a doua-treia casă ne atrag atenția anunțuri de vânzare: roșii, puieți, animale de curte, porci și chiar casa de-a-ntregul.

**„Ptiu, bată-le să le bată... Lucră și ziua, gunoaiele"**, aruncă replica o bătrână cumsecade.

Între Arad și Vladimirescu prindem viteză; de fapt, asta caracterizează „omida", față de vagoanele „Timiș", „Tatra" sau altele nemțești.

**15,58**, intrare în Vladimirescu. Sar în ochi gunoaiele (la propriu) de pe partea dreaptă, deși tăblițele avertizează

**ADRIAN BOROȘ**
**Foto: ONORIU FELEA**

# La Poliție
# EVIDENȚA INFORMATIZATĂ A PERSOANEI

La nivelul județului s-a constituit ca unitate subordonată Direcției Generale de Evidența Informatizată a Persoanei, Serviciul de evidența informatizată a persoanei, prin unificarea serviciului de evidența populației cu serviciul pașapoarte, străini și probleme de migrări precum și cu compartimentul de eliberări permise auto și certificate de înmatriculare din cadrul serviciului de poliție rutieră, rezultând astfel un serviciu independent în cadrul Ministerului de Interne, subordonat direct Direcției Generale de Evidența Informatizată a Persoanei la nivel central.

În cadrul serviciului de evidența informatizată a persoanei al județului Arad există la nivel județean birouri de evidența populației, pașapoarte, străini și probleme de migrări precum și un compartiment de eliberări permise și certificate de înmatriculare iar în municipiul Arad și localitățile Chișineu Criș, Curtici, în Lipova, Nădlac și Sebiș vor exista formațiuni de evidența informatizată a persoanei care, începând cu data de marți 01.08.2000 vor soluționa cererile cetățenilor români cu domiciliul în țară, referitoare la:

- eliberarea și preschimbarea actelor de identitate
- aplicarea vizei de reședință pe actele de identitate
- eliberarea și reschimbarea pașapoartelor simple
- prelungirea valabilității pașapoartelor simple
- înscrierea ulterioară a minorilor sub 14 ani în pașapoartele simple ale părinților ori ale reprezentanților legali
- preschimbarea permiselor de conducere auto
- preschimbarea certificatelor de înmatriculare în situația păstrării numărului de circulație cât și eliberarea documentelor solicitate.

Celelalte solicitări ale cetățenilor, altele decât cele precizate, se vor efectua la sediul serviciului județean de evidența informatizată, întrucât necesită verificări complexe în evidențele proprii și la direcțiile centrale din cadrul Direcției Generale de Evidența Informatizată a Persoanei.

În situații de urgență cetățenii pot depune actele direct la sediul serviciului județean de evidența informatizată a persoanei.

De asemenea, acestea pot fi eliberate direct de către serviciul județean de evidența informatizată a persoanei, chiar dacă au fost depuse la formațiunile de evidența informatizată a persoanei.

**COMPARTIMENTUL DE PRESĂ ȘI RELAȚII PUBLICE**

# ZECE CALCULATOARE - PENTRU CENTRUL ȘCOLAR SEBIȘ

Zilele trecute, școlile din centrul Sebișului au primit din Suedia nouă calculatoare. În scrisoarea de mulțumire adresată de conducerea Grupului școlar industrial Sebiș d-lui Ion Bătrâneanu din Suedia se arată:

„Am încercat sentimente din cele mai deosebite atunci când am fost înștiințați că unele școli din centrul nostru bugetar vor primi ca și donație nouă calculatoare PC 486 pentru uz didactic (4 pentru Școala generală Sebiș, 2 pentru Școala generală Bârsa, 2 pentru Școala generală Buteni, 1 pentru Școala generală din Chisindia).

Am dorit și dorim ca toate școlile să beneficieze de o infrastructură adecvată unui învățământ modern, retehnologizat prin folosirea calculatorului și a altor echipamente multimedia. În perspectivă, tehnologiile bazate pe retorică trebuie secondate și, la rigoare, înlocuite de tehnologiile pe calculator și de cele audio-vizuale.

Școala noastră este școala coordonatoare pentru școlile cu clasele V-VIII din localitățile rurale Buteni, Cuied, Dezna, Moneasa, Cărand, Chisindia, Bârsa.

În aceste școli, precum și în Școala generală din Sebiș dotarea cu calculatoare este ca și inexistentă. Nu este cazul să vorbim aici de virtuțile calculatorului. Ne bucură însă nespus că un român, plecat cu ani în urmă în Suedia, s-a gândit, se gândește și desigur se va gândi și la compatrioții săi.

Vă rugăm să primiți, d-le Bătrâneanu Ion, pe această cale, sincerele și caldele noastre mulțumiri pentru efortul depus în colectarea acestei donații pentrù școlile din zona noastră. Mulțumim, de asemenea, și d-lui Giurescu Dumitru, care a intermediat această donație."

# PICTÂND ICOANE, COPIII...

Expoziția Națională **„Icoana din sufletul copilului - 2000"**, ediția a VIII-a, găzduită recent, la Palatul Parlamentului din București, a reunit peste două mii de lucrări ale elevilor membri ai cluburilor și cercurilor de pictură din întreaga țară. Organizat de Patriarhia Română și de Ministerul Educației Naționale, cel mai important concurs de iconografie pentru copii a beneficiat de un juriu exigent, format din ierarhi ai Bisericii, personalități culturale, cadre didactice, premiile fiind înmânate de către Preafericitul Părinte Patriarh Teoctist.

Aflați la a doua participare la acest prestigios concurs, elevii **cercului de pictură-iconografie** de la **Palatul Copiilor din Arad** au avut în acest an un succes care a depășit orice așteptări. Dintre cele 18 lucrări participante, șase au fost răsplătite cu premii. Sub îndrumarea aproape paternă a pictorului **Corneliu Artimon**, acești copii frecventează cercul de iconografie încă din clasa întâi, fiind majoritatea elevi ai Liceului de Artă „Sabin Drăgoi". Pentru ei, pictura de icoane nu este doar un refugiu sau o îndeletnicire plăcută, ci și o viitoare meserie, talentul și experiența lor recomandându-i ca pe niște adevărați profesioniști. Aceștia sunt premianții, nume de care, probabil, veți mai auzi:

● **Cristian Buda** (clasa a XII-a) - Premiul I special

● **Dan Dragomir** (clasa a VII-a) - Premiul I

● **Andrada Damian** (clasa a VII-a) - Premiul I

● **Teodora Artimon** (clasa a VII-a) - Premiul II

● **Alin Pater** (clasa a VII-a) - Premiul II

● **Adrian Buda** (clasa a XII-a) - Premiul III

„Vara trecută, am fost cu copiii în **Tabăra națională de iconografie de la Vâlcea**, unde am fost foarte apreciați, am obținut numeroase premii. Această reușită m-a impulsionat pentru concursul din mai de la București. Ar trebui să mergem și în această vară în tabăra de la Vâlcea, premiile obținute ne îndreptățesc să fim acolo, însă problema fondurilor a rămas, deocamdată, nerezolvată", mărturisește prof. Corneliu Artimon. Dar credința și tenacitatea îi vor ajuta, cu siguranță - pe profesorul Artimon și pe elevii săi.

**CĂTĂLINA LATU**

# COMBATEREA BOLILOR ȘI DĂUNĂTORILOR ÎN CULTURA ARDEIULUI

Dr. ing. Petru Vărădie

Cultura ardeiului ocupă suprafețe însemnate în județul Arad, fiind favorizată de pretabilitatea bună asigurată de arealele geografice: Șiria - Seleuș, Secusigiu - Satu Mare, Semlac, Curtici - Macea, Sântana - Olari etc.

Cu toate acestea, potențialul județului nostru continuă să rămână puțin exploatat, principala cauză fiind lipsa unui produs omogen (ca formă și calitate), care să poată fi competitiv și să creeze o cerere constantă pe piața internă și la export. Se produce la un nivel tehnologic scăzut, folosind un amalgam de soiuri, hibrizi sau selecții populare.

Situația actuală se degradează treptat și ca urmare a lipsei unei strategii locale, accentuată și de dispariția, din lipsă de fonduri, a unor teme de cercetare care să aibă în atenție valorificarea potențialului existent.

În aceste condiții, producătorii particulari se descurcă singuri, cum poate fiecare.

Din punct de vedere tehnic, principalele probleme semnalate în această perioadă calendaristică sunt tehnologice și de protecție fitosanitară.

### Probleme tehnologice

- Se constată practicarea unor scheme de cultură cu desimi mari (90-110.000 plante/ha), indiferent de soiul cultivat. De regulă, asemenea densități se practică eficient, numai în cazul ardeiului boia sau iute. În cazul ardeiului gras sunt recomandate scheme care să asigure desimi de 65-75.000 plante/ha.

- Fertilizarea culturilor se face cu îngrășăminte chimice sau organice, cu conținut ridicat în azot (gunoi de ovine, porcine), fiind favorizate creșterile vegetative în detrimentul legării florilor. Raportul azot : potasiu (1:2,5-3,0), care asigură îngrășarea pericarpului și determină rezistența la boli și secetă este puternic dezechilibrat, în defavoarea azotului.

- Se practică frecvent monocultura sau rotații incorecte (ardei după vinete sau tomate sau castraveți etc), ceea ce favorizează răspândirea ciupercii Verticillium dahliae.

- Nu se practică modelarea terenului, iar irigarea culturilor se face în multe cazuri prin inundare. Din această cauză, în a doua jumătate a verii culturile manifestă carențe nutriționale.

### Starea fitosanitară

În această perioadă sunt frecvente ofilirile și atacul produs de păianjen și afide.

**Ofilirile** sunt produse de doi agenți patogeni, respectiv **Verticillium dahliae** și **Fusarium oxysporum f. sp. vasinfectum**. Sunt ciuperci de sol, cu dezvoltare în sistemul vascular al plantelor. Se răspândesc în sol prin intermediul apei.

În acest moment, putem interveni eficient doar în limitarea extinderii atacului și nu în combaterea acestuia la plantele bolnave.

Acest lucru se poate realiza prin eliminarea din cultură a plantelor bolnave, practicarea unor metode de irigare care limitează transmiterea atacului (picurare, microaspersie), stimularea rezistenței de câmp a plantelor prin fertilizări cu îngrășăminte organice sau chimice bogate în potasiu.

Preventiv se pot aplica tratamente la fir cu zeamă de urzici (macerat 4-5 zile, în concentrație de 20%) 0,5 l/plantă sau chimice, cu unul din produsele: **Bavistin**, **Topsin M**, **Fundazol**, **Derosal**, **Benlate** etc, în concentrație de 0,1%; 0,5 l/plantă.

**Păianjenul roșu** (Tetranychus urticae) este frecvent în luna august și poate duce la compromiterea culturilor. Atacul poate fi favorizat de vecinătatea unor culturi de fasole, castraveți, vinete, specii floricole etc.

Prevenirea atacului se poate realiza și cu produse sau preparate netoxice, cum ar fi: **Sulful muiabil** 0,4% sau **Kumulus DF** 0,3%, **Microthiol** 0,4%. Tratamentele pot fi și mai eficiente dacă adăugăm și decoct de **Coada calului** 20%.

Pentru culturile convenționale se poate apela la tratamente cu produse chimice specifice: **Apollo** 50-0,04%, **Nissorun** 10 CE - 0,05%, **Sanmite** 20 WP - 0,05%, **Pennstyl** - 0,08%, **Neoron** 500 EC - 0,08%, **Omite** 57 E - 0,1% etc.

**Afidele** sunt frecvente mai ales în aceste perioade secetoase. Prevenirea atacului se poate realiza prin tratamente cu decoct de Coada calului 20% și săpun de casă 0,3-0,5%. Curativ se pot aplica tratamente cu infuzie de tutun 10%, iar în cazul culturilor convenționale cu unul din produsele: **Mospilan** 20 SP 0,02%, **Sinoratox** 35 EC 0,3%, **Diazol** 60 EC 0,1% etc.

# LA ZI ÎN AGRICULTURĂ

**La nivelul județului Arad s-a încheiat acțiunea de recoltare a culturilor semănate în toamnă, am aflat de la ec. Avram Fluieraș, director general la Direcția Agricolă Arad. La ora actuală se desfășoară operațiunea de recoltare a ovăzului. Această plantă s-a recoltat de pe 4000 hectare, din 10.800 cât reprezintă suprafața cultivată.**

**Sursa citată a mai precizat că s-a eliberat teren pe o suprafață de 157.000 hectare, iar arăturile de vară s-au efectuat pe 11.800 hectare.**

**T. M.**

*În urma secetei, vom avea probleme și cu furajele?*

**Foto: ȘT. MATYAȘ**

# O LIVADĂ – ÎNTR-UN SINGUR POM

Poate nu vă vine să credeți, dar e posibil să aveți într-un singur pom, mai multe soiuri de fructe.

O practică mai veche a pomicultorilor amatori, care evident, nu dispuneau de o suprafață prea mare de teren consta în plantarea câtorva pomi de specii diferite, pe care, ulterior, altoiau mai multe soiuri. Sau plantând un pom care se dovedește a fi doar un portaltoi. Existența unui portaltoi comun pentru prun, cais și piersic oferă posibilitatea altoirii mai multor soiuri din cele trei specii, într-un singur pom, astfel încât, să existe un conveier de fructe, pentru tot anul. Alegerea unui portaltoi comun cum este corcodușul, la care vom face tăierile astfel ca pe trunchi să rămână doar ramuri de ordinul întâi care se taie la 10-15 cm, rezultând un „cap" căruia i se „orbesc" ochii. De exemplu, dacă vom avea cel puțin nouă ramuri de ordinul întâi vom putea altoi ochii celor trei specii. Din fiecare specie de prune, cais și piersic vom alege câte trei soiuri, cu perioadele de maturare a fructelor succesive, putând astfel eșalona culesul în tot timpul verii, după cum vom vedea mai jos. La prun vom alege soiurile **Minerva** care-și maturizează fructele între 10-25 iulie, **Centenar** cu maturare între 1-20 august și **Stanley** între 1-20 septembrie, care vor fi altoiți pe trei ramuri din ochiul întâi de o parte a coroanei.

Pe următoarele trei ramuri din mijlocul coroanei vom altoi, pe fiecare ramură, separat câte un soi de cais, cu perioade de maturare a fructelor eșalonate cum sunt: soiul **Traian** (15-30 iunie), soiul **Dacia** (1-15 iulie) și soiul **Olimp** (cu 10-20 august)..

Pe partea opusă prunului, vom altoi trei soiuri diferite de nectarine, fiecare soi pe câte o ramură, cum ar fi **Cora** cu coacere între 25 iunie - 15 iulie, **Nectared 4**, cu maturarea fructelor între 20-30 iulie și **Flavortop** care-și maturează fructele între 10-20 august. Soiurile de prun de unde se pot cumpăra ramurile cu ochii pentru cele trei soiuri pentru altoi se găsesc la Institutul de pomicultură Mărăcineni - Pitești; iar soiurile de cais și nectarine amintite se pot procura de la Stațiunile de cercetare pomicolă Băneasa sau Constanța. Ramurile altoi cu ochii ce vor fi altoiți se vor recolta de pomicultorii specializați în altoiri care cunosc condițiile de pregătire a portaltoiului, recoltarea ochilor de altoi care vor fi transportați și altoiți. Efortul este mare, dar cultivarea unor asemenea „pomi-livadă" vă va aduce o serie de satisfacții: aspectul neobișnuit al pomului, efectul decorativ diferit al florilor și al fructelor, eșalonarea maturării fructelor. Într-un cuvânt, obținerea unui sortiment diversificat de fructe de la un singur pom. Lucrările de îngrijire sunt cele obișnuite, putând proteja fructele ce vor fi culese cu o folie de polietilenă, la stropirea celorlalte.

**I. A.**

# COACĂZUL NEGRU ESTE O CULTURĂ ACCESIBILĂ ȘI RENTABILĂ

Acest lucru se datorează în primul rând particularităților biologice ale speciei: ◆ precocitatea la rodire, cele mai multe soiuri fructifică din anul al doilea, după plantare; ◆ productivitate ridicată până la peste 3 kg/tufă; ◆ coacere simultană a fructelor care permite o singură recoltare; ◆ înmulțire ușoară și ieftină prin înrădăcinarea butașilor obținuți din lăstari anuali sau prin marcotaj (mușuroirea bazei lăstarilor anuali); ◆ tufa nu necesită sisteme de susținere; formarea rodului preponderent pe tulpini tinere (de la 1 și 2 ani) și pe ramificațiile de ordine inferioare (1 și 2) care simplifică mult operațiunile de tăiere respectiv, îndepărtarea tulpinelor foarte ramificate și îmbătrânite fără creșteri anuale.

La toate acestea se adaugă faptul că planta de coacăz negru se pretează la diverse sisteme de cultură: în grădina casei, de-a lungul gardurilor, îndeplinind și un rol decorativ, între pomi.

Coacăzul negru preferă un climat răcoros și umed, nu suportă căldurile mari și seceta atmosferică. În condițiile de șes se poate cultiva numai în curți și grădini, unde există un microclimat favorabil. Suportă o umbrire parțială, dar la umbrire totală dezvoltă vegetație viguroasă și fructe puține. Rezistă la gerurile de iarnă, dar înflorind în luna martie, bobocii pot îngheța la brumele târzii. Pentru polenizarea liberă a florilor este bine să avem un stup în apropiere și să cultivăm două soiuri diferite, alăturate.

Coacăzul negru începe să fructifice chiar din primii doi ani de la plantare, dar va fructifica din plin abia în anul al patrulea, sporindu-și producția până în anul opt sau zece de la plantare. Îngrijite bine, plantele își mențin puterea de rodire până la 18 ani.

Fructele coacăzului negru reprezintă una dintre cele mai bogate și diversificate surse de substanțe nutritive și medicinale. Datorită compoziției sale chimice este recunoscut în terapia unor afecțiuni gastro intestinale, hepato-biliare, renale, cardio-vasculare, migrene, obezitate, anemii etc. Amintim printre acestea zaharurile ușor asimilabile, acizi organici, tanoizi, pectine, uleiuri volatile, săruri minerale (postasiu, fosfor, calciu, magneziu). Coacăzele negre sunt - după măcese - cele mai bogate surse naturale de vitamina C (acid ascorbic) de până la 12 ori mai mult ca lămâia care se menține și prin conservare datorită protejării ei de către acizii organici din fruct. Nu trebuie uitată nici bogăția de vitamine pe care o conține (K1, B1, B2, E, P.P., provitamina A). Fructele de coacăz negru conțin și vitamina B9 care, împreună cu vitamina C, protejează organismul uman de bolile infecțioase și de radiații, contribuind la prevenirea și combaterea leucemiei.

Mugurii, frunzele și lăstarii sub formă de infuzii, decocturi sau băi pot sprijini efectul benefic al fructelor, ca o pledoarie pentru cultura coacăzului negru.

Pentru extinderea în cultură a coacăzului negru se recomandă soiurile timpurii produse de Stațiunea Agricolă Lovrin: Joseni 17 și Record, a soiurilor mijlocii de vegetație Tsema, Blackdown, Tenah, Cotswold, Cross și Bogatar produse la Stațiunea de Cercetare Suceava și un soi cu coacăze tardiv Tixiker produs la Universitatea Agricolă Cluj-Napoca.

**I. A.**

# PLANTAREA CĂPȘUNULUI

Plantat vara, căpșunul poate da producții mari de 2-4 kg/mp, la numai câteva luni de la plantare, adică în primăvara următoare, dacă se iau în considerație câteva aspecte esențiale.

S-a experimentat, în condițiile țării noastre, timp de 3 ani consecutiv, plantarea de vară a căpșunului cu stoloni (rozete înrădăcinate) luați direct dintr-o cultură sănătoasă. Voi prezenta opt soiuri de căpșun cu coacere diferită de la foarte timpurie ca **PREMIAL, Sunrise**; timpurie: **Coral** și **Real**; mijlocie ca soiurile **Magic** și **Răzvan** până la soiurile cu coacere târzie **Sătmărean** și **Senga,** toate produse de unitățile de cercetare Mărăcineni - Pitești și de stațiunea de cercetare Satu Mare. Toate soiurile au fost plantate în câte trei

epoci de plantare: a) - în prima decadă a lunii august, b) - la începutul lunii septembrie și c) - în prima decadă a lunii octombrie.

În toate cazurile terenul a fost pregătit în aceleași condiții pentru toate cele trei epoci de plantare și pentru toate cele opt soiuri.

La fiecare epocă, plantarea tututor soiurilor s-a realizat în aceeași zi. Îngrijirile au fost aceleași peste tot și toate cazurile.

În primăvara următoare s-au obținut recoltele cele mai mari la varianta plantată la începutul lunii august, adică 2-4 kg/mp, în funcție de capacitatea productivă a fiecărui soi, media generală pe variantă fiind de 2,8 kg/mp. Cu cât plantarea este făcută mai târziu, cu atât producția este mai redusă. Spre exemplu, în cazul plantării din octombrie, producția medie la aceleași soiuri a fost de 0,2-0,3 kg/mp, adică de zece ori mai mică. Se știa că la fiecare plantă apar în medie 4-5 stoloni, iar pe fiecare stolon se formează în general câte 4-5 rozete care își formează rădăcini treptat, primele apărute fiind cele mai viguroase, iar cele dinspre vârful stolonului fiind mai slăbuțe și cu înrădăcinare insuficientă. Cele puternice, cu rădăcini de minimum 5 cm, se aleg pentru plantare imediată, iar cele dinspre vârf se pun la fortificare prin plantare pe un loc deschis, bine îngrășat, umbrit, udat, unde se fortifică 25-30 de zile. După fortificare și acestea se plantează ca și cele puternice.

Terenul destinat plantării de vară trebuie să fie curat de buruieni, fertilizat cu 3-4 kg gunoi bine putrezit la mp, săpat cu cazmaua pe suprafețe mici, mărunțit foarte bine și nivelat.

În grădina casei rozetele se vor planta la 40-60 cm între rânduri și 25-30 cm unele de altele pe rând.

Rozetele destinate plantării se scot în aceeași zi, se aleg cele bune (cu rădăcini de peste 5 cm), se fasonează rupând o parte din frunzele mature și lăsând 2-3 din cele tinere. Se înmoaie apoi numai rădăcinile până la colet într-un amestec subțire de balegă de bovine, două părți și pământ argilos, o parte, punând apă până la consistența smântânii. Se plantează imediat astfel încât mugurele central să fie la nivelul solului. Dacă este acoperit numai cu un centimetru de pământ, prinderea este compromisă. Este indicat ca plantarea să se facă spre seară, turnând apă în fiecare groapă, iar după câteva minute se face plantarea. Până toamna, mai ales acum în perioada de secetă, se fac 5-6 udări, fără a aștepta ofilirea plantelor. Înainte de căderea zăpezii se recomandă mulcirea, dar cât mai târziu, toamna, eventual după primul îngheț, pentru a proteja plantele în absența zăpezii. În acest fel, în primăvară vom avea prima recoltă de căpșuni.

**Ing. ION ARMĂȘOIU**

# ADMITERE - 2000
## LA FACULTATEA DE ȘTIINȚE UMANIST - CREȘTINE

**– Domnule Alexandru Roz, admiterea la Universitatea de Vest „Vasile Goldiș" se desfășoară în trei etape. În 15 iulie s-a încheiat prima. Care este situația la Facultatea de Științe Umanist-Creștine?**

– Apreciem că situația e bună. După prima etapă sunt admiși 73 de candidați dintre care peste 30 la Jurnalistică - L. Engleză, iar restul la: Istorie - Jurnalistică; Istorie - L. Engleză (sau Istorie - L. Franceză, Istorie - L. Germană); limbi moderne (L. Engleză - L. Franceză sau L. Franceză - L. Germană, L. Engleză - L. Germană); Studii Europene - limbi moderne; Bibiloteconomie - limbi moderne și Asistență Socială, care funcționează deja la Sebiș.

**– Toate aceste specializări se vor realiza?**

– Da, în măsura în care există un număr de 30 de solicitanți, iar la specializarea la care nu se realizează această cifră, candidații pot opta pentru celelalte specializări deja tradiționale la facultatea noastră.

**– Ați menționat că deja sunt 73 de studenți admiși în urma primei etape. Care sunt următoarele etape?**

– Admiterea se desfășoară pe bază de concurs care are în vedere media de la examenul de bacalaureat. Etapa a doua se va finaliza în data de 30 iulie când se va afișa lista celor admiși pe parcursul acestei perioade, iar următoarele etape se vor finaliza în 1 august și în 2 septembrie a.c.

**– De unde provin candidații admiși până în prezent?**

– Cu prioritate de la clasele cu profil umanist, în general de la liceele tradiționale „Moise Nicoară", „Elena Ghiba Birta", „Dimitrie Țichindeal", alături de care se impun absolvenți ai liceelor „Vasile Goldiș", Liceul Baptist și Penticostal. Considerăm important de subliniat faptul că cei mai mulți dintre candidații admiși au obținut la bacalaureat medii de peste 8 (cea mai mare medie este 9,55).

**– Toți acești candidați doresc să urmeze cursurile la zi?**

– Nu, din anul universitar 1999 - 2000 la Facultatea noastră, la toate specializările funcționează și învățământul deschis la distanță. Și la această formă de învățământ s-au înscris deja candidați. De reținut că la I.D.D. în cadrul

**Interviu cu prof. univ. dr. ALEXANDRU ROZ, decanul Facultății de Științe Umanist-Creștine**

facultății noastre funcționează și Departamentul pentru pregătirea personalului didactic, nu cum i s-a mai spus Seminarul Pedagogic. Ne-am orientat spre această formă de învățământ (I.D.D.) având în vedere aspectele financiare. Vor putea astfel să urmeze cursurile și tineri care sunt nevoiți să lucreze după terminarea liceului.

**– Pentru că ați vorbit de aspectul financiar, ce puteți să ne spuneți în legătură cu taxele?**

– Taxa de școlarizare la învățământul la zi este de 490 $ pentru învățământul deschis la distanță. De reținut că aceste taxe pot fi plătite integral sau în 3 rate. Cei care plătesc taxa integral până la data de 25 septembrie au reducere de 10%.

Beneficiază de scutirea taxei de școlarizare studenții care au obținut la bacalaureat media 10. Studenții din Republica Moldova, studenții orfani de ambii părinți și cei proveniți de la casele de copii.

Trebuie reținut și faptul că pentru încurajarea performanței se acordă burse: de excelență pentru studenții clasați pe primele 5 locuri, de merit pentru studenții cu media peste 9,80 pe fiecare semestru și burse sociale pentru studenții cu probleme sociale deosebite.

**– Ce puteți să ne spuneți despre baza materială?**

– Facultatea de Științe Umanist-Creștine dispune de un local propriu în centrul orașului pe strada Unirii nr. 1- 3, în apropierea Teatrului. Aici sunt asigurate săli pentru cursuri și seminarii. Dispunem, de asemenea, de laboratoare de informatică, limbi moderne (apreciat de Ministerul Educației Naționale ca cel mai performant din țară), laborator foto și TV și laborator de comunicare multimedia. Facultatea va dispune și de un post de radio propriu, urmare a unei donații testamentare din partea regretatului deputat de Arad, Ioan Rațiu. În Palatul Românul, funcționează bibiloteca facultății care asigură bibilografia necesară pentru toate specializările. Tot în apropierea facultății, studenții au posibilitatea de a studia și la Bibiloteca Centrală Universitară (B-dul Revoluției nr. 78).

În concluzie, considerăm că acei candidați care se îndreaptă spre facultatea noastră au făcut o alegere judicioasă, mai ales în contextul în care societatea contemporană ne orientează tot mai mult spre științele umaniste, iar adevăratele valori morale și spirituale, între care și cele creștine, numai naivii nu le prețuiesc.

**– Se cunoaște faptul că Facultatea este autorizată. Care este stadiul acreditării?**

– După părerea noastră, pe parcursul acestui an vom reuși să obținem și acreditarea pentru că facultatea noastră are deja trei serii de absolvenți.

De asemenea, depășim standardele prevăzute privitoare la cadrele didactice (conf. prof. univ.) precum și celelalte.

A consemnat
**CRISTINA COJOCARU**

# POET DE - ACASĂ

Domnul Nicolae Nicoară - Horia este poet de - acasă, în sensul că versurile sale celebrează atmosfera rustică a satului Sohodol, satul său natal, unde se simte bine, și unde scrie poezii pe care le datează. Cartea de anul acesta, apărută la Ed. Macarie din Târgoviște, editură în care, am impresia, se lucrează bine și curat; cartea, așadar, se intitulează „Acasă". Stilistic, autorul are chemare pentru nota tradiționalistă a poeziei ardelenești, iar lirismul „eroic" îl situează în preajma unui poet ardelean originar din aceste locuri, Mihai Beniuc.

## Cronica literară

Casa, părinții, dealurile, satul, sunt teme și motive poetice și în această plachetă. Unele dintre ele sunt convertite etic, poartă un motto biblic. Mama este aceea care-i transmite fiului vorbe înțelepte cum ar fi aceea, cu adevărat plină de miez, să aibă grijă ce scoate din gură **(Ai grijă de cuvinte...)**.

În alte versuri, poetul se miră apăsat interogativ că-și aude gândurile: „Îmi aud gândurile, gândurile mele?" După uimire, el rămâne să consemneze regretul dispariției treptate a ocupațiunilor rurale sau abandonarea uneltelor:

„Coasa-i ruginită în pod, / Ciocanul și ileul/ la fel." De o soartă similară se va bucura, cândva, și „suveica". Trist, dar adevărat. Dar cea mai deprimantă este situația demografică a dealurilor străbune: „Tot mai puțini oameni / pe dealuri, / tot mai bătrâni / și fără putere; ..." **(Tot mai puțini ...)**

Prin texte se configurează și biografia autorului: „Și m-au numit părinții/ NICOLAE / să fiu om bun ..." Dar copilul se va arăta un „original", altfel decât oamenii obișnuiți: „A venit copilul Linuții în sat, / A venit să stea de vorbă cu prunii și merii, ..." **(A venit)**. El admonestează buletinele de știri pentru dezinformare. Ușor mizantrop, se rușinează că e om.

Ca atare, personajul este reperat ca poet cu majusculă: „Aici mă știe lumea de Poet" **(Sunt ca un glonte)**. Aut Caesar, aut nihil. Din nonconformism, el își înstrăinează ursita care-l predestina bun și iertător, caută gâlceavă deșartă elitelor ăstora și însuși criticului: „Priviți-l cum se tulbură Poetul/ În Sinea din cuvântul Lui rămasă - / Nu are studii și nu are dreptul/ Să stea cu noi, elitele, la masă ... // El a venit aici trimis, de cine? / Când nu e loc și nu e timp destul/ la nunta pregătită pentru mine - / Așa grăiește criticul sătul; " **(Poetul ...)**. Acuma, elitele la care se referă dl. Nicoară, s-ar putea să nici nu fie cine știe ce elite, mai mult pârâte.

**Acasă** este o plachetă care mărturisește o solidaritate constantă cu un anume fel de a fi al versului, cu tradiția și cu satul ca matrice a acesteia. Nicolae Nicoară - Horia poartă imaginea locurilor natale ca pe un blazon.

**PETRU M. HAȘ**

# FESTIVALUL ANULUI 2000: HAUTVILLERS - FRANȚA

Am avut o onorabilă șansă de a participa, recent, la un Festival original, organizat în satul Hautvillers din Franța, la care au fost invitate toate localitățile înfrățite cu acesta: Eguisheim (Alsacia), Kiedrich (Germania), Beaulieu (Anglia), Cocheren (Lorena) și **Bata** (România). A fost un mod de stabilire a unor prietenii, nu numai instituționale, cât mai ales comunitare. Primarul cochetului sat francez (de circa opt mii de locuitori), Patrik Lopez, în cuvântul său, a punctat momentele istorice ale înfrățirii, arătând că „șampania noastră este simbolul fericirii, păcii și libertății cuvenite, pe care noi vrem să le vedem plutind deasupra tuturor țărilor din lume." A fost o sărbătoare excepțională, caracterizată printr-o „magnifică ospitalitate" și care a generat o punte de legătură sufletească între oameni cu naționalități, concepții, bunăstare și mentalități diferite. Cei din Hautvillers s-au implicat în totalitate, de a face ca lordul englez C. Fairweather, învățătoarea Delia Micurescu, vinificatorul C. Galimard, primarul german H. Tide, Alain Cuirot, primarul Ion Popa, Collete, Rene, Ionel, John, Genevieve, Catherine etc să risipească prietenie, zâmbete și multă amabilitate. Pe lângă un program dens (vizitarea localităților din ținutul Champagne, a Paris-ului, participarea la vinul de onoare, la defilarea națională, la cina oficială, la plimbarea cu vaporul înfrățirii), ceea ce m-a impresionat a fost implicarea întregii comunități în asigurarea unei atmosfere de aleasă ospitalitate pentru cei aproximativ 200 de invitați. Mă gândesc la ideea de solidaritate, de cooperare, de implicare efectivă a sătenilor în organizarea și desfășurarea unei săptămâni excepționale. Menționez că, în acest ținut al șampaniei, sunt numeroase localități înfrățite, prin care națiunile europene se unesc, împărtășind idei comune și excluzând momentele de invidie ori ură istorică. Așa, Europa unită se realizează în sufletul oamenilor, dincolo de decizii politice. Festivitățile anului 2000 din localitatea rurală Hautvillers (care are un mod de viață citadin) au promovat ideea de prietenie, înfrățire și aleasă comunicare dintre cetățenii liberi ai Europei.

**ANTON ILICA**

# ÎN PANTHEONUL APUSENILOR - HOREA ȘI IANCU TRĂIESC DE-A PURURI

În inima Munților Apuseni - păduri de veacuri, codri minunați, murmur de izvoare, aur ascuns în rărunchii stâncilor, deasupra tuturor tronând Muntele Găina cu piscurile strălucind departe peste văi și dealuri în zilele de primăvară și înfruntând vijelia iernilor crâncene; e Țara Moților.

În orice vreme pe drum, cu caii lor mărunți în căruțele cu coviltir, moții duceau scânduri, scări, rășină, mere, vorba poetului popular „cu cercuri și cu ciubăr a plecat motul prin țară".

În timpul imperiului Austro-Ungar, caravanele lor pătrundeau până în inima Ungariei, la Seghedin, la Debrețin, fără să cunoască o slovă ungurească. Cum se înțelegeu cu ungurii numai ei știu.

I-am văzut pe ulițele satului meu natal, i-am văzut în târguri cu căruțele mirosind a fân de munte, i-am văzut pe drum, mereu pe drum. I-am văzut, i-am îndrăgit, i-am respectat. Oamenii aceștia blânzi, răbdători și gânditori în adâncul sufletului lor, iubesc mai presus de orice dreptatea și libertatea. Din acest aluat au fost plămădiți eroii lor: Horea, Cloșca, Crișan, Iancu, Dobra, Buteanu...

Revoluția sângeroasă de la 1784 n-a fost o mișcare spontană, o explozie întâmplătoare, ci a fost produsul firesc al unui zbucium de veacuri. Când paharul amărăciunilor s-a umplut, motul cu pletele lungi, căruia-i ziceau Horea, a plecat să se jeluiască împăratului de la Viena. S-a luminat el de adevărul că nu este dreptate în lume, decât aceea pe care ți-o faci singur.

În noaptea jurământului de sub gorunul de la Țebea, cei trei tovarăși și-au luat drumul printre frații lor de suferință și astfel, cu cinci ani înaintea Revoluției Franceze, a izbucnit pentru același ideal, în Țara Moților, revoluția lui Horea. Cei ce au fost de față la supliciul de la Alba Iulia, au lăsat mărturie că martirul, în groaznicele-i chinuri, n-a scos nici un scâncet, nici măcar din dinți nu a scrâșnit. Pentru că era moț.

Într-o zi de primăvară din anul 1848, se întâlneau domnii români la Sibiu să hotărască încă o dată destinul neamului românesc: jug ori libertate. Un flăcău blond cu ochi albaștri, abia de vreo 25 ani, retras în colțul său, ascultase fără vorbă ceasuri întregi. Tânărul cu ochii lui mari în flăcări, sări deodată peste patru bănci să-și facă drum. La ușă se întoarce spre cei rămași și zice: „Sfătuiți-vă, eu plec să făptuiesc...".

Abia trecură două luni și iată codrii moților vuind de zgomotul armelor și tropotul cailor. Ca din pământ răsar legiuni închegate printr-o disciplină de fier; 40.000 de lăncieri organizați dumnezeiește după modelul roman. A început revoluția moților. Comandantul suprem era flăcăul de 25 ani cu părul blond și ochi mari albaștri. Îi ziceau Craiul Munților.

Legiunile rânduite de plecare spre supremul sacrificiu, se cutremurau când se ivea dinaintea lor. Urma cel mai scurt discurs: „Gata, mă?", „Gata!", „No, hai ș-om mere!".

Și moții au plecat cu el la izbândă și victorie. Iancu zicea: „Inamicul trebuie lovit când se crapă de ziuă, pentru că atunci el e buimac de somn și nu știe pe ce să pună mâna."

Dușmanii numeau Țara Moților „viespar". De aceea l-au ocolit și marele general Bem, dar și generalul - feldmareșal Paskevici comandantul trupelor rusești. S-au încumetat să pătrundă în acest „viespar" niște comandanți mai puțin inspirați, cum au fost: Csutak, Hatvani, Kemeny și înflăcăratul tânăr Vasvari Pál, numit pentru talentul lui de orator „micul Kossut", care pătrunde în Apuseni la începutul lui iulie 1849. Luptă crâncenă la Fântânele, unde căzu însuși Vasvari, iar întreaga forță vieneză, nimicită.

La 14 iulie 1849, Nicolae Bălcescu la tratativele cu Kossut avertiza: „Băgați de seamă că Iancu și moții lui sunt de neclintit, precum granitul din care sunt făcuți munții lor." Iancu spre deosebire de Horea, nu s-a dus la împărat cu jalba, în schimb a venit împăratul la el în munți, să-l caute și să-l înnobileze cu cea mai înaltă decorație a imperiului. Iancu n-a primit. Era moț.

Moții sunt cea mai scumpă podoabă a națiunii române. Sunt fala, cinstea și gloria poporului român. Iată de ce pământul locuit de ei, cu toate bogățiile, cu pădurile, cu pășunile trebuie să fie pe veci proprietatea moților. În istorie ei l-au plătit și apărat cu sângele lor.

Luați aminte, stimați parlamentari și guvernanți, că eroii din Pantheonul Moților sunt vii în veac.

**T. HĂLMĂGEAN**

# BOALA ALZHEIMER - MAREA AMENINȚARE A SECOLULUI 21

Boala Alzheimer, care afectează din ce în ce mai mult țările industrializate, va lovi din plin în anii care vor urma țările în curs de dezvoltare, unde numărul persoanelor vîrstnice va crește, odată cu mărirea speranței de viață, comentează AFP.

"Ne aflăm foarte aproape de o epidemie mondială", a subliniat unul dintre vicepreședinții Asociației Alzheimer, Bill Thies, în încheierea congresului mondial de la Washington consacrat acestei boli incurabile, care afectează zece la sută dintre persoanele de peste 65 de ani și apoape 50 la sută dintre cele trecute de 85 de ani.

La ora actuală, în jur de 22 de milioane de persoane din întreaga lume suferă de Alzheimer, arată datele statistice. În 2050, acest număr ar putea ajunge de cel puțin patru ori mai mare, estimează experții.

Odată cu prelungirea speranței de viață, acest gen de boli (demență) va ajunge tot atît de răspîndit în lume ca și cancerul. În 1996, în lume existau 1,2 miliarde de bolnavi de cancer și 600 de milioane de cazuri de demență. În 2050, aceste două afecțiuni vor fi aproape la egalitate, în jur de 2,4 miliarde de cazuri.

De altfel, boala Alzheimer va lovi cel mai puternic țările în curs de dezvoltare, unde este încă rară, din cauza speranței de viață limitate. China și India, unde durata vieții crește cel mai rapid, vor fi țările cele mai afectate. În prezent, 14 milioane de persoane din țările industrializate suferă de Alzheimer, față de numai 8,5 milioane în țările în curs de dezvoltare, explică experții. În 2050, dacă nu va fi găsit nici un tratament, proporția se va inversa, cifrele ajungînd la 36 de milioane de cazuri în țările dezvoltate și 67 de milioane în celelalte. Experții reuniți la Washington nu au dat prea multe speranțe în această privință. Progresele realizate în ultimii zece ani se pot enumera foarte rapid: descoperirea originii genetice a bolii, clarificarea procesului ei biologic, crearea de modele pentru studiul tratamentului, fabricarea unor medicamente pentru încetinirea evoluției sale. Se pare că ar exista niște speranțe în ceea ce privește un vaccin împotriva acestei boli, AN-1792, care s-a dovedit deja nepericulos pentru oameni, dar care trebuie încă să-și demonstreze eficiența. Dacă totul merge bine, el ar putea apărea pe piață în șase ani.

În consecință, specialiștii s-au străduit să afle ce anume ar putea întîrzia dezvoltarea bolii: regimuri alimentare fără grăsimi, consum mare de legume, scăderea prin tratament a tensiunii arteriale, multe vitamine C și E, efortul susținut, regulat, al creierului prin achiziționarea permanentă de noi cunoștințe, evitarea loviturilor la cap, renunțarea la fumat. Dar aceste precauții nu împiedică populația din lumea întreagă să îmbătrînească, iar vîrsta "este unul dintre riscurile majore în cazurile de demență", după cum a subliniat unul dintre specialiștii prezenți la Washington.

# CINE A SUFERIT VA MAI SUFERI

Un copil care suferă la naștere va fi mult mai sensibil la durere la vîrsta adultă din cauza unei alterări a sistemului său nervos, se arată într-un studiu apărut, în revista Science, citată de AFP.

O experiență efectuată pe cobai a demonstrat că formarea sistemului nervos nu este terminată în momentul nașterii și că orice rană sau iritare a sa în acea perioadă are o influență semnificativă asupra neuronilor. Ea provoacă o reacție mai acută la durere la vîrste mai mari, afirmă cercetătorii de la Institutul Național de Sănătate din Statele Unite. Deși savanții încă nu au stabilit dacă acest fenomen are loc și în cazul oamenilor, ei sunt siguri că așa stau lucrurile și la nou-născuții supuși la durere sau alte suferințe.

Cercetătorii au injectat laba stîngă din spate a cobailor cu o substanță iritantă, în diverse faze ale evoluției lor. Cei care au fost tratați în acest fel în prima zi după naștere (echivalentul a 24 de săptămîni de gestație la oameni) au prezentat pe măduvă o creștere a masei de neuroni (exact în locul corespunzător lăbuței stîngi din punct de vedere nervos) care transmit semnalele de durere la creier. Mai tîrziu, la vîrsta adultă, laba respectivă a fost mult mai sensibilă la durere decît celelalte. Acest fenomen nu a avut loc în cazul cobailor injectați la 14 zile după naștere (echivalentul adolescenței la om). Acest studiu a demonstrat că este foarte posibil, mai ales la copiii născuți prematur, ca sistemul nervos să continue să evolueze după naștere, subliniază autorii studiului. Ei au amintit că, pînă în anii '80, unii medici practicau operații fără anestezie în cazul nou-născuților, considerînd că ei nu simt durerea sau că vor uita această experiență.

# ȘTIAȚI CĂ...

### ● diareea simplă

indiferent de cauză, este aproape întotdeauna autolimitată. Ea trece în 1-2 zile fără tratament. Cel mai simplu remediu constă în evitarea oricăror alimente sau băuturi care pot agrava problemă, a produselor lactate, care prin lactoză agravează diareea. Trebuie consumată apă pentru a înlocui pierderile de lichide. Puteți face o mixtură din o jumătate de linguriță de sare, jumătate de linguriță de bicarbonat de sodiu și patru linguri de zahăr, într-un litru de apă. Beți din această mixtură cînd vă este sete, pentru a preveni deshidratarea. Evitați sucurile de fructe și lichidele dulci, cofeina, alcoolul și alimentele grase. Dacă diareea nu se remite în două-trei zile, apelați la medic.

### ● oboseala excesivă

este cel mai frecvent produsă prin repaus insuficient, lipsa de exercițiu fizic sau suprasolicitare fizică, plicitiseală, depresie și abuz de alcool, marijuana, cofeină și alte droguri psihoactive. Însă, atenție, oboseala și slăbiciunea pot fi și semne de boală sau malnutriție.

### ● în alopecia areată

părul cade într-o zonă limitată, de obicei unică. Pielea capului este normală și nu se cunoaște cauza. Părul crește la loc în aproximativ un an de zile, dar alopecia poate să reapară la interval de cîțiva ani. Afecțiunea se poate rezolva de la sine.

### ● Zona Zoster

este o erupție cu durere intensă, sub formă de arsuri și uneori cu febră. Pote fi afectată orice parte a corpului, dar trunchiul și fața sunt sediile cele mai frecvente. Este implicată doar o parte a corpului. Erupția dispare, de obicei, în 1-2 săptămâni, dar poate dura și mai mult. Zona Zoster este produsă prin reactivarea virusului varicelo-zosterian dintr-o infecție anterioară, de obicei cu zeci de ani mai devreme.

### ● diabeticii

au un risc crescut de pierdere a vederii prin cataractă, glaucom și retinopatie diabetică. Riscul poate fi diminuat printr-o nutriție adecvată și prin controlul atent al zahărului din sânge. Diabeticii trebuie să consulte un oftalmolog cel puțin o dată pe an.

### ● femeile în postmenopauză

trebuie să discute cu medicul despre suplimentările cu estrogeni. Hormonii pot întârzia pierderea osoasă și pot preveni osteoporoza. Cu cât se începe mai devreme tratamentul cu atât este mai bine.

# ALIMENTE CARE ÎNTĂRESC DINȚII ȘI GINGIILE

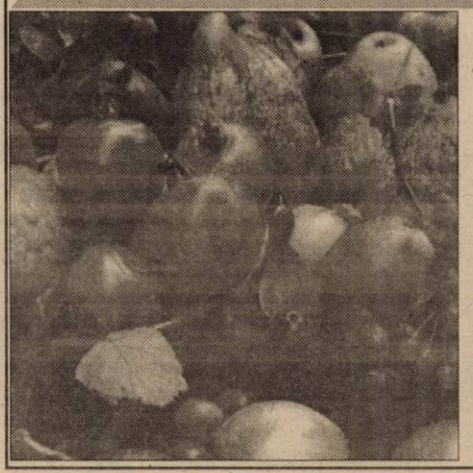

**Un regim alimentar sănătos are o influență importantă asupra dinților, în special la tineri.**

**Alimentele proaspete, naturale și bogate în substanțe nutritive, pot întări dinții și oasele, în timp ce alimentele intens îndulcite favorizează producerea cariilor și a bolilor gingiilor.**

***Printre alimentele care întrețin sănătatea dinților*** **se numără legumele cu frunze verzi și altele, bogate în fibre și în calciu. Alimentele crocante, cum ar fi merele, morcovii și țelina, care trebuie mestecate bine, reprezintă un exercițiu pentru mușchii maxilari, intensifică circulația, dar au și efect de curățare asupra suprafeței dinților. Cercetătorii stomatologi au identificat mai multe alimente care, consumate după masă, pot ajuta la prevenirea cariilor, împiedicând formarea acizilor care erodează dinții. Aceste alimente dento-protectoare sunt: arahidele, nucile, ceaiul bogat în fluoruri, semințele de floarea-soarelui și alte semințe, brânza, măslinele, murăturile cu mărar.**

***Evitați alimentele grase, lipicioase, care produc acizi.***

**Curățați-vă dinții cu regularitate, folosind, cât mai des, o soluție de bicarbonat de sodiu și sare marină.**

**Clătiți-vă gura din când în când cu o lingură de apă oxigenată 3%, în 250 ml apă.**

**Mergeți periodic la stomatolog pentru control.**

# EXERCIȚIILE FIZICE ȘI SCĂDEREA ÎN GREUTATE NORMALIZEAZĂ TENSIUNEA ARTERIALĂ

Exercițiile fizice și scăderea în greutate reprezintă cea mai bună soluție pentru scăderea tensiunii arteriale, se arată într-un articol publicat în Archives of Internal Medicine.

Este cunoscut de multă vreme faptul că și numai exercițiile fizice, fără scăderea în greutate, au ca efect reducerea tensiunii arteriale. Recent, însă, medicii au constatat că acest efect este mai pronunțat în cazul în care adițional apare o scădere în greutate.

O echipă de cercetători de la Duke University Medical Center a studiat un eșantion de persoane sedentare și supraponderale, care aveau hipertensiune arterială, în stadiul 1 sau 2. Medicii le-au cerut unora - aleși la întîmplare - să facă numai exerciții aerobice, altora le-au propus un program complex de scădere în greutate și exerciții fizice și pe alții i-au lăsat să nu facă nimic. Concluzia a fost cît se poate de clară: cei care au urmat programul complex au prezentat la finalul studiului valorile cele mai bune ale tensiunii arteriale.

Cercetătorii au explicat că în cazul oricăror persoane care suferă de hipertensiune, cea mai bună soluție este combinarea unor exerciții fizice regulate cu o dietă potrivită, pentru ajungerea la greutatea ideală sau păstrarea acestei valori.

*Pagină realizată de* dr. MARIA FILIMON

PROCTOLINE
CENTRUL MEDICAL PROCTOLOGIC
Hemoroizi si fisuri anale
fără operatii
prin PROCTOLINE - TIMISOARA
" PROCTOLINE" reprezinta o retea internationala de clinici profilate pe diagnosticul si tratamentul afectiunilor canalului anorectal.
Nascute din incercarea de a depasi multiplele imperfectiuni ale interventiilor chirurgicale clasice metodele terapeutice folosite in Clinicile Proctoline s-au dezvoltat ca o alternativa viabila la metodele operatorii.
Avantajele metodelor proctologice moderne
Metodele proctologice moderne practicate in Clinicile PROCTOLINE permit obtinerea unor rezultate excelente si de durata.
Tratamentul se desfasoara fara internarea pacientului care nu este scos din sfera preocuparilor sale, fara anestezie, eliminandu-se o serie de complicatii anestezico-chirurgicale posibile.
(1515527)
Timisoara : 056 - 221.219
Bucuresti : 01-311.19.69
Iasi : 032 - 145.633
Baia Mare : 062-220.103

Polo

# „CUPA ASTRA" A REVENIT ARĂDENILOR

Sâmbătă și duminică, la bazinul descoperit „Pădurice" s-a desfășurat turneul internațional de polo pentru copiii născuți în 1988. Turneul a fost unul reușit, mai ales că este singurul turneu organizat în afara campionatului la această categorie de vârstă. Elevii antrenați de Martin Liptak s-a impus destul de lejer în fața adversarilor, având în vedere că au participat echipe din Ungaria și Iugoslavia. S-au înregistrat următoarele rezultate; **Sâmbătă:** Vojvodina Novi Sad - K.S.I. Budapesta 7-3; Astra Arad - U.T.E. Budapesta 13-7; Vojvodina Novi Sad - U.T.E. Budapesta 10-7; Astra Arad - K.S.I. Budapesta 9-8; **Duminică:** K.S.I. Budapesta - U.T.E. Budapesta 4-7. **În finală:** Astra Arad - Vojvodina Novi Sad 9-8 (2-0, 4-4, 0-2, 3-2). Au evoluat: Constantin Miloș, Tripon, Moldovan (1), Samuilă (2), Ranca (2), Szeredi (1), Braun, Moll, Juhasz (2), Perian (1), Târnăvan, Unc. Antrenor Martin Liptak.

S-au acordat cupe, medalii și premii speciale pentru: golgeter - Kacar Nicola (12 goluri) - Vojvodina Novi Sad; cel mai bun portar: Constantin Paul - Astra Arad; cel mai tehnic jucător: Marnitz Gergö - K.S.I. Budapesta. Întrebat despre nivelul competiției, domnul Martin Liptak, antrenorul echipei Astra Arad, ne-a declarat: „Victoria băieților e muncită și meritată, două săptămâni de pregătiri și-au spus cuvântul. A fost un campionat greu având în vedere echipele care au participat. Mă bucură victoria și sperăm că vom mai avea asemenea rezultate. În perioada 24-27 august începe campionatul național și sperăm că vom avea rezultate bune. Peste 2 săptămâni, probabil, se va face un turneu în Ungaria pe care sperăm să-l putem onora cu prezența".

Domnul Gheorghe Biriș, președintele CS Astra Arad, ne-a declarat: „Un turneu reușit, o reală verificare pentru echipa noastră care va începe campionatul la vârsta '88, iar prima etapă va fi organizată de orașul nostru. Un turneu util care compensează lipsa meciurilor de pregătire pentru această categorie de vârstă. În afară de campionat, alte competiții nu există la această categorie de vârstă. Felicit antrenorul și echipa pentru buna comportare de la acest turneu, unde ne-am impus în fața unor formații din Ungaria și Iugoslavia. Mulțumiri și Comitetului de părinți, care l-a ajutat la acest turneu".

MARIUS BARNA
LUCIAN DĂNILĂ

Foto: ONORIU FELEA

*Antrenorul Martin Liptak, în mijlocul echipei arădene, câștigătoare a „Cupei Astra"*

**Clasamentul final**

| | | | | | | |
|---|---|---|---|---|---|---|
| 1. Astra Arad | 3 | 3 | 0 | 0 | 32-23 | 6 |
| 2. Vojvodina Novi Sad | 3 | 2 | 0 | 1 | 25-9 | 4 |
| 3. U.T.E. Budapest | 3 | 1 | 0 | 2 | 18-27 | 2 |
| 4. K.S.I. Budapest | 3 | 0 | 0 | 3 | 15-223 | 0 |

## Romvest - un „izvor nesecat" pentru „Bătrâna Doamnă"

# IOAN HERMAN - PUS CU FORȚA ÎN FRUNTEA CENTRULUI DE COPII ȘI JUNIORI LA F.C. UTA

**A devenit oficială numirea în funcția de coordonator al centrului de copii și juniori al F.C. UTA a fostului antrenor la Romvest, Ioan Herman. Pe lângă acest post, deținut în ultimii doi ani de către Gheorghe Ivan, retras din motive de sănătate, profesorul Herman se va mai ocupa și de echipa de juniori republicani.**

**Nu dorim să contestăm calitățile de antrenor ale profesorului Herman, însă nu putem înțelege cum conducerea UTA-ei nu a ținut cont de valoarea și experiența unor tehnicieni ce apără de ani buni culorile clubului fanion al Aradului, iar acum se văd puși pe planul al doilea pentru a i se face loc unui nou personaj de la Romvest. De ce afirmați domnilor conducători Lupaș și Ienciu că nu doriți anexarea clubului UTA, Rom-vestului când acțiunile dumneavoastră demonstrează contrariul? Cu ce este mai bun Ioan Herman, aflat la începutul carierei decât restul antrenorilor de copii și juniori de la UTA, care de-a lungul timpului au dat jucători de valoare pentru Arad? Cum credeți că se simt dânșii când constată că le desconsiderați munca fără resentimente și, după sistemul dictatorial, le impuneți șefii doar pentru că poartă eticheta „Romvest", de interesele „Bătrânei Doamne" cine se mai îngrijește."**

**Să sperăm că timpul vă va da dreptate, pentru că în caz contrar alegerea de ieri nimeni nu vă va putea-o ierta vreodată.**

**CĂLIN MNERIE**

# TENISUL DE MASĂ ARĂDEAN, LA MONEASA

Vila Sântana din Moneasa îi găzduiește în perioada 25 iulie - 2 august pe antrenorii și jucătorii de tenis de masă de la CSM Conar. Valentin Dobai, Livia Căruceru, Ștefan Dumitru, Walter Berg, Cristian Dodean, Adrian Dodean, Dana Dodean, Veronica Popiuc, Lucia Bălaș, Patriciu Munteanu, Radu Munteanu și Silviu Burza sunt, cu toții, prezenți în stațiune. Se pune accentul pe pregătirea fizică specifică - alergări de rezistență, sprinturi în pantă etc. Interesante sunt orele de antrenament, foarte matinale - 7,30 respectiv 10,30, pentru a fi evitată căldura excesivă. Refacerea după efort are loc la strandul din localitate. Din când în când, băieții susțin câte un meci de fotbal pe terenul stațiunii. Cantonamentul a fost posibil prin intermediul d-lui Titus Lupitu, patron la S.C. Ana Mar Sântana. Condițiile de masă și cazare sunt foarte bune, sportivii arătându-se satisfăcuți de acestea.

Examenele noului sezon vor fi numeroase. Clubul va avea echipe la toate nivelele, fapt benefic ținând cont și de modificarea sistemului competițional. Pregătirile vor continua la complexul din strada Eminescu. În septembrie sunt programate calificările în Diviziile B de juniori și seniori, urmate de prima etapă a Superligii Naționale și de jocul din Cupa „Nancy Evans", cu spaniolii de la Villa de la Zubia.

ADRIAN HĂRȚĂU

# APOSTOL ȘI MUNTEANU, INDISPONIBILI

Vicecampioana României la baschet masculin, West Petrom Arad, aflată în cantonament în Iugoslavia, nu este, din păcate, ferită de necazuri. Rareș Apostol și Cristian Muntean acuză accidentări. Primul are osul zigomatic zdrobit și urmează să fie operat la față. El a revenit din cantonamentul „petroliștilor". Apostol va sta pe tușă o lună de zile, după care va fi nevoit să poarte o mască protectoare. Colegul său, Muntean are fracturat un deget de la picior, fiindu-i aplicat obligatoriul gips.

A. HĂRȚĂU

# BASCHETBALISTELE ROMÂNIEI POT INTRA ÎN „SFERTURILE" CAMPIONATULUI EUROPEAN

## ● *Ele trebuie să învingă și Polonia*

La Bardejov (Slovacia), Campionatele Europene de baschet feminin tineret sunt în plină desfășurare. „Naționala" României a susținut până în momentul de față trei partide, încheiate cu două victorii și un insucces, astfel: 27-94 (10-38) cu Rusia, 87-80 (31-32, 64-64) cu Italia și 57-54 (28-36) cu Turcia. Întâlnirea de debut a fost fără istoric, echipa noastră suferind o înfrângere zdrobitoare. România a evoluat fără Anca Stoenescu, accidentată. Apoi, în următoarele dispute, fetele s-au reabilitat. Stoenescu, deși nerecuperată, a intrat pe teren și a jucat practic într-un picior, fiind desemnată cea mai bună baschetbalistă din meciul cu Italia, când victoria a fost adjudecată în prelungiri. Pentru formația României au înscris Pașcalău - 22 puncte, Stoenescu - 17, Mandache - 16, Strugaru, Ciocan - câte 11 și Nacu 10. La fel de dramatică și echilibrată, cu răsturnări de situații, a fost confruntarea cu Turcia, în care triumful a revenit jucătoarelor noastre. Prin urmare, în cazul în care vor învinge și astăzi, în meciul cu Polonia, „tricolorele" vor obține calificarea între primele opt reprezentative ale Europei (dacă pierde, România depinde de jocul rezultatelor și de meciul direct cu Slovacia). Ar fi, să recunoaștem, o performanță ieșită din comun. Să nu uităm că antrenorul selecționatei României este arădeanul George Mandache, iar Anca Stoenescu și Andra Mandache, jucătoare de la B.C. ICIM, sunt componente de bază ale acesteia.

ADRIAN HĂRȚĂU

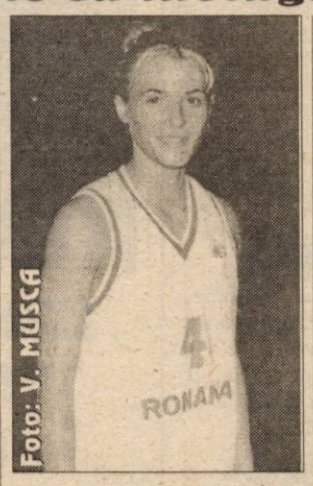

Foto: V. MUSCA

Deși accidentată, Anca Stoenescu lasă o impresie excelentă la „europene"

# TENISMANUL ROMÂN ANDREI PAVEL OCUPĂ LOCUL 29 ÎN CLASAMENTUL ATP

Tenismanul român Andrei Pavel ocupă locul 29 în clasamentul ATP, dat publicității, luni, la Monte Carlo, informează AFP.

Prima poziție în această ierarhie este ocupată de suedezul Magnus Norman, care este urmat de brazilianul Gustavo Kuerten și de americanul Pete Sampras.

Primele 30 de locuri în clasamentul ATP sînt ocupate de următorii jucători:

1.Magnus Norman (Suedia) 525 puncte
2.Gustavo Kuerten (Brazilia) 520
3.Pete Sampras (SUA) 457
4.Andre Agassi (SUA) 368
5.Alex Corretja (Spania) 357
6.Evgheni Kafelnikov (Rusia) 330
7.Lleyton Hewitt (Australia) 315
8.Marat Safin (Rusia) 270
9.Cedric Pioline (Franța) 267
10.Juan Carlos Ferrero (Spania) 264
11.Franco Squillari (Argentina) 263
12.Mariano Puerta (Argentina) 235
13.Thomas Enqvist (Suedia) 225
Mark Philippoussis (Australia) 225
15.Patrick Rafter (Australia) 220
16.Tim Henman (Marea Britanie) 214
17.Younes El Aynaoui (Maroc) 209
18.Nicolas Lapentti (Ecuador) 186
19.Albert Costa (Spania) 179
20.Wayne Ferreira (Africa de Sud) 178
21.Gaston Gaudio (Argentina) 175
22.Marc Rosset (Elveția) 166
23.Dominik Hrbaty (Slovacia) 161
24.Sebastien Grosjean (Franța) 154
25.Michael Chang (SUA) 153
Jan-Michael Gambill (SUA) 153
Nicolas Kiefer (Germania) 153
28.Byron Black (Zimbabwe) 152
**29.Andrei Pavel (România) 150**
30.Francisco Clavet (Spania) 147.

# UNA CALDĂ, ALTA RECE

Nouă observatori, Mircea Constantinescu, Grigore Ciupitu, Augustin Deleanu, Gheorghe Ene, Victor Ciocan, Flavius Domide, Mircea Dridea, Aron Huzu și Mihai Ivăncescu, au fost respinși, luni, la examenul pentru obținerea licenței de observator oficial, nivelul întîi.

Vasile Anghel a lipsit de la acest examen, la concurs prezentîndu-se 22 de observatori, dintre care numai 13 au fost admiși. Lista cu punctajele obținute de cei 22 de observatori este următoarea:

| | | |
|---|---|---|
| **1. Mircea Axente** | **Arad** | **90 de punete-admis** |
| 2. Mircea Constantinescu | București | 80 de puncte-respins |
| 3. Grigore Ciupitu | București | 80 de puncte-respins |
| 4. Victor Ciocan | Bistrița | 75 de puncte-respins |
| **5 Flavius Domide** | **Arad** | **70 de punete-respins** |
| 6. Mircea Dridea | Ploiești | 75 de puncte-respins |
| 7. Augustin Deleanu | București | 75 de puncte-respins |
| 8. Zoltan Erdei | Slatina | 90 de puncte-admis |
| 9. Gheorghe Ene | București | 80 de puncte-respins |
| 10.Aron Huzu | Sibiu | 80 de puncte-respins |
| 11.Mihai Ivăncescu | Brașov | 70 de puncte-respins |
| 12.Dan Ionescu | București | 100 de puncte-admis |
| 13.George Ionescu | București | 85 de puncte-admis |
| 14.Ion Igna | Timișoara | 85 de puncte-admis |
| 15.Mircea Cezar Ionescu | București | 85 de puncte-admis |
| 16.Petre Mehedințu | Timișoara | 90 de puncte-admis |
| 17.Radu Petrescu | Brașov | 90 de puncte-admis |
| 18.Mircea Salomir | Cluj | 100 de puncte-admis |
| 19.Cornel Sorescu | Pitești | 85 de puncte-admis |
| 20.Octavian Streng | Oradea | 90 de puncte-admis |
| 21.Constantin Ștefan | București | 100 de puncte-admis |
| 22.Ion Velea | Craiova | 85 de puncte-admis. |

**ANGAJEZ:**

- OSPĂTAR-BARMAN
- AJUTOR BUCĂTAR
- VÂNZĂTOARE

CONDIȚII:
- vârsta maximă 25 ani
- studii liceale profil economic
- experiență în domeniu
- recomandare de la ultimul loc de muncă

**Relații la tel. 057 - 287 485**

**S.C. WEST ELECTROSERVICE S.R.L.**
Arad, str. Domel nr. 32A
Tel. 057/284857
092556562

W.E.S.

Vă oferim instalații de climatizare interioare marca HAIER MITSUBISHI

Garanție 18 luni

Piese de schimb și *service* pentru toate tipurile de *climatizări* interioare și *auto*.

Efectuăm reparații instalații frigorifice, frigidere și congelatoare

Garanție 12 luni

*Asigurăm transport GRATUIT și GARANȚII ptr. serviciile efectuate*

**Magazinul cu 10001 produse** **COMSIM-LG**

© **T.V. „LG" (GOLD STAR):** mono, stereo, diag. 51, 54, 69, 63, 72; 20 modele; © **TV SONY** ecran trinitron; © **FRIGIDERE:** „ARCTIC" 2000; „EXCELSIOR"; © **COMBINE FRIG:** „ARCTIC"; „ARCTIC" 2000; „ARDO" - ECOLOGIC; „WHIRLPOOL"; „LG" (GOLD STAR) NO FROST; VITRINE FRIGORIFICE 240 l, 480 l; © **LĂZI FRIGORIFICE (Congelatoare ORIZ)**: ARCTIC, MISTRAL; © **MAȘINI DE SPĂLAT AUTOMATE**: „LG" (GOLD STAR) - încărcare frontală; 1000 rot/min. turație; 7 kg rufe capacitate; tambur inox; zgomot redus; „ARDO"; „IBERNA"; „WHIRLPOOL"; „MISTRAL"; © **MAȘINI DE SPĂLAT** CU STORCĂTOR: ALBA LUX 7.1; © **MAȘINI DE SPĂLAT**: ALBA LUX 15.3; SPLENDID 05; © **MAȘINI DE SPĂLAT** RUFE MĂRUNTE: EVA 1; © **STORCĂTOR RUFE;** © **ARAGAZE:** SAMUS-ZANUSSI, METALICA ORADEA: cu 2, 3, 4, 5 ochiuri; cu aprindere electronică; fără aprindere EL; cu gril (rotisor); fără gril; 2 ani garanție; © **CASE DE BANI CU CIFRU ȘI FĂRĂ:** 125 cm; 115 cm; 105 cm; 85 cm; 55 cm; © **SOBĂ ÎNCĂLZIT PE GAZ;** © **BOILERE;** © **TELEFOANE OMOLOGATE „ROMTELECOM"**: 30 modele; © **COMBINE MUZICALE:** „LG" (GOLD STAR); PHILIPS; SILVA-SCHNEIDER; T.E.C.; G.P.X.; © **VIDEO**: PLAYER, MULTISISTEM CU 2 CAPETE; RECORDER, MULTISISTEM CU 2 ȘI 4 CAPETE; CURĂȚAREA AUTOMATĂ A CAPULUI DE REDARE; © **R.C. „PHILIPS":** T.E.C.; „SILVA"-„SCHNEIDER"; © **C.D.:** „SONY"; „PHILIPS", T.E.C.; „SILVA-SCHNEIDER"; © **RADIO-CEAS;** © **RADIO-PORTABIL;** © **CUPTOARE MICROUNDE „LG" (GOLD STAR);** © **INCUBATOARE:** 56 ouă, sistem mecanizat; 60 ouă; © **CUPTOARE ELECTRICE PT. PÂINE;** © **ROBOT BUCĂTĂRIE** „MOULINEX"; © **TOASTER;** © **FRITEUZE** - „MOULINEX", „PHILIPS", „ROWENTA"; © **FILTRE CAFEA;** © **PRESSO CAFEA;** © **USCĂTOARE PĂR**: „PHILIPS", „BRAUN", „ELECTROARGEȘ"; © **ASPIRATOARE:** „LG", „TRACY RONDO", IDEAL 600, COMPACT, RHINO, POSADA; © **CUPTOARE:** „MOULINEX", „PHILIPS", „BRAUN" AUTOHTONE, „ROWENTA"; © **CANDELABRE;** © **BECURI- TUBURI NEON;** © **VOPSELE ÎN ULEI;** © **VOPSELE LAVABILE;**© **ADEZIV;** © **SPUMĂ POLIURETANICĂ:** SILICON, SILICON ACVARIU; © PENSULE; © BIDINELE; © COLORANȚI;© BROAȘTE UȘĂ; © ȘILDURI + MÂNERE; © **MAȘINI GĂURIT:** „BOSCH", INDIGENE; ©POLIZOARE; ©CUIE; © HOLȘURUBURI; © ȘURUBURI; © TRUSE SCULE „KINZO" - OLANDA; © TOPOARE; © CIOCANE; © PILE; © SCULE ZUGRAVI; © FOARFECE; © BULOANE; © LAMPĂ GAZ.

**ZILNIC 8,00 - 20,00**
**SÂMBĂTĂ 8,00 - 13,00**
**B-DUL REVOLUȚIEI NR. 83**

● **Transport gratuit al mărfii cumpărate, la domiciliul clientului**
**TELEFON: 280817**

**VINDEM ÎN MAXIM 36 RATE**
**fără avans, dobândă minimă, contractele se întocmesc la magazin.**

(1420365)

**S.C. EASTERN TECHNOLOGY S.R.L.**

**Societate comercială cu capital integral elvețian, având activități de producție electronică, test, cercetare, pentru piața UE și Elveția, angajează:**

**1. responsabil resurse umane:**
- studii superioare în domeniu
- experiență
- cunoștințe limbi străine

**2. responsabil/coordonator producție:**
- studii superioare tehnice
- experiență în producție
- abilități de comunicare
- experiență în coordonarea unui colectiv
- spirit organizatoric ridicat

**3. personal muncitor feminin:**
- studii medii (12 clase)
- îndemânare
- putere de concentrare și atenție
- acuitate vizuală bună

**C. V. la fax 057-285914 sau mail: easterntec @ monti-heim.ch**

(1515597)

**mera®**

Calea Iuliu Maniu Nr. 64 Arad
Tel. 057/256035; 256045; 256374 Fax. 057/258337

EXECUTĂ ȘI MONTEAZĂ uși și ferestre,

din profile PVC tricamerale armate - REHAU GERMANIA și Aluminiu cu și fără barieră termică - METRA ITALIA cu geam termopan de cea mai înaltă calitate.

Toate detaliile tehnice le puteți obține vizitându-ne la sediul nostru din Arad, str. Iuliu Maniu Nr. 64.

*VĂ AȘTEPTĂM!* (1515562)

**S.C. TRANSDARA S.A. ARAD**
**ANGAJEAZĂ:**
**MECANICI AUTO**

**CONDIȚII: - vechime minim 5 ani**
**- să nu aibe contractul de muncă desfăcut disciplinar**
**- să nu aibe întreruperi mai mari de 4 luni de la ultimul loc de muncă**

**OFERĂ SPRE ÎNCHIRIERE : spații pentru birouri și depozite**
**EFECTUEAZĂ: Inspecții Tehnice Periodice (ITP) pentru toate tipurile de autovehicule.**
**INFORMAȚII la sediul firmei din str. L. Rebreanu95, sau la tel. 256 308.**

**TIPOGRAFIA MEDIAGRAF**

ARAD - 2900 Str. Feleacului F.N.
Tel.: 250902, 253193
Fax: 250920

**EXECUTĂ IEFTIN, PROMPT ȘI DE CALITATE**

- cules, tipărit, copertat lucrări de diplomă, cărți, ziare, reviste, pliante etc.
- Bilete de transport și pentru spectacole
- Cărți de vizită, ivitații nuntă, calendar, agende, etichete și hârtie pentru ambalaj, afișe etc.
- Diverse tipărituri necesare activității agenților economici.

**S.C. AGROINDUSTRIALA FÂNTÂNELE S.A.**

*Cu sediul în localitatea Fântânele nr. 116, județul Arad*

Distribuie acționarilor drepturile în natură (grâu, orz) cuvenite pe anul 2000, în perioada 1-31 august 2000, în zilele de luni până vineri între orele 7,00-15,00.

Acționarii care nu-și vor ridica produsele în cursul lunii august a.c., vor primi contravaloarea acestora în bani în urma valorificării de către unitate la prețurile oferite de clienți.

ADMINISTRATOR UNIC
ing. Oprișa Dorin
(5550590)

nou nou nou nou nou nou nou nou nou nou

CG & GC®
Soluții IT Complete Pentru Biroul Dumnevoastră
ARAD, B-dul Revoluției Nr. 42, Tel.: 23 65 65

TOSHIBA
Copiere • Telefax

vă oferă:

**NOTEBOOK TOSHIBA** Satellite, Portege, Tecra

**CALCULATOARE TQ**, PENTIUM II, PENTIUM III

PC AMD K6 II 500 MHz ÎNCEPÂND CU **397$**

3 ani garanție

GRATUIT UN CD DE PREZENTARE CG&GC

nou nou nou nou nou nou nou nou nou nou



DistriGaz Nord Târgu Mureș

**S.C. DISTRIGAZ - NORD S.A. TG. MUREȘ Sucursala Arad**

Reamintim firmelor ce execută lucrări în sistemul de distribuție a gazelor naturale și dețin Certificat de Autorizare pe anul 2000, emis de **S. C. DISTRIGAZ NORD S.A. Tg. Mureș sau de Sucursala Arad**, unele din prevederile Normativului pentru proiectarea și executarea sistemelor de alimentare cu gaze naturale Indicativ I 6-1998: - **„Recepția tehnică și punerea în funcțiune** a oricăror lucrări de instalații de gaze naturale **se fac de FURNIZOR**, prin specialiști delegați...", art. 13.7 din N I 6 - 1998.

- **„Montarea**, întreținerea și verificarea **contoarelor din sistemul de distribuție... se fac NUMAI DE FURNIZOR**, prin personalul autorizat", art. 3.57 din N I 6/1 - 1998.

**În consecință, în cazul în care se constată că o firmă încalcă prevederile articolelor mai sus menționate S.C. DISTRIGAZ NORD S.A. Tg. Mureș va retrage Certificatul de Autorizare firmei respective FĂRĂ NICI UN FEL DE AVERTISMENT!!**

*(1515602)*



S.C. **ANTIPYR - 2000** S.R.L.
*Arad, str. Gh. Doja nr. 136, tel. 057/280908, fax 057/230571*

**Societatea atestată pentru verificări și încărcări de stingătoare, execuție și întreținere instalații de stingere a incendiilor, ignifugarea materialelor combustibile din lemn și textile,**

vă oferă variante noi de colaborare pe linia siguranței la foc:

**1. Încărcarea stingătoarelor cu pulbere A,B,C** cu valabilitate **5 ani,** care vă poate aduce **substanțiale economii** (reducerea cheltuielilor cu aprox. 70%);

**2. Asigurarea serviciilor complete pe linia p.s.i. la obiectivele care nu au cadre tehnice specializate p.s.i.** (întocmiri de documente organizatorice, planuri de intervenție, instruiri de personal, asistență tehnică de specialitate etc.);

3. Efectuarea de **expertize tehnice, cercetări de cauze de incendiu etc.;**

**4. Aprovizionarea** solicitanților cu **materiale și mijloace de stingere** a incendiilor **(stingătoare, furtun p.s.i., accesorii din Al, scări, echipament etc.).**

Se recomandă încheierea de **contracte de lungă durată** (transport gratuit, tarifele sunt reduse cu aprox. 5%, alte avantaje)!

**N O U !!!** În calitate de distribuitor autorizat **vinde stingătoare** din aluminiu cu pulbere A,B,C presurizate **cu valabilitate 5 ani;** Prețuri minime, Calitate și design deosebit!!

Pentru **comenzi, contracte, informații etc. vă așteptăm la adresa de mai sus!!!** **(c.b.)**



***Distribuitori locali autorizați ai produselor***

Henkel

***angajează***

**AGENȚI MARKETING (PROMOTERS)**

Pentru județul Arad

***Profilul candidaților:***
- Bune aptitudini de comunicare
- Prezența fizică agreabilă
- Experiența/studii în domeniul marketing - constituie un avantaj
- Ușurința în lucrul cu oamenii
- Optimism
- Disponibilitatea pentru un program flexibil și aleatoriu
- Domiciliul stabil în orașul de reședință sau împrejur

***Responsabilități:***
- Promovarea anumitor produse în diferite puncte de vânzare

***Ce oferim:***
- Contract de muncă
- Salariu motivant
- Posibilitatea integrării într-o rețea de succes

Cei interesați sunt rugați să trimită un C.V. la nr. de fax 059 144528 Oradea.

(151552)



***Cele mai mici prețuri doar la LANȚUL SANEX !***

**INSTALATII PROMPT SERVICE SRL**

**LANȚUL SANEX**

*Vă oferă următoarele articole pentru:*
- **vopsit si zugravit:** vopsele în ulei, vopsele pentru zugrăvit lavabile, semilavabile, pensule, trafaleți, bidinele, aracet, coloranți,etc
- **uz gospodăresc:** casmale, lopeți, sape, furci, cuie, sârmă, plasa gard, plasa rabit ciocane, clești, scule, mașini găurit, flexuri,etc
- **uz casnic:** mașini de spălat, boilere electrice și pe gaz, cazan baie, hidrofoare, etc
- **instalatii electrice:** prize, întrerupătoare, cabluri conductori, tuburi PVC, becuri, doze, aplice, corpuri de iluminat
- **instalatii apă, gaz:** robineți, fitinguri, tuburi PVC, țeavă polietilenă,țeavă neagră,
- **instalatii sanitare:** gresie, faianță, chiuvete baie și bucătărie, căzi baie, cadițe duș, vasWC, accesorii, adezivi, ciment de rostuit etc.

***Doua magazine beton!!!***

ARADUL NOU, Calea Timișoril 39
tel.287 340, 287 776
orar zilnic 8-18 și sâmbătă 9-13



RENAULT Clio Symbol

**Noul RENAULT CLIO SYMBOL**

**Acum doar 8.520 USD... cu toate taxele!!!**

- Garanție 18 luni fără limită de km
- Asigurăm piese de schimb originale și service de specialitate

- Servodirecție
- Aer condiționat
- Închidere centralizată
- Airbag
- Radiocasetofon
- Geamuri electrice

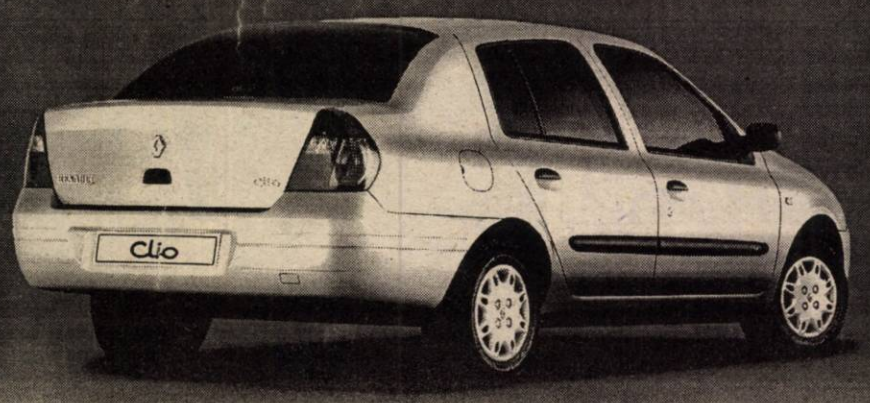


GETAX: Calea Bodrogului nr. 10, Arad, tel. 057/281.995, fax 057/280.794



**SC EXPERT SA ARAD ÎN CALITATE DE LICHIDATOR AL SC ALFAR SA - SERE ARAD**

***ANUNȚĂ VÂNZAREA ÎN CONFORMITATE CU PREVEDERILE LEGII 64/1995 REPUBLICATĂ, PRIN LICITAȚIE PUBLICĂ, DESCHISĂ, CU STRIGARE, A URMĂTOARELOR CATEGORII DE BUNURI:***

**1. HALĂ INDUSTRIALĂ ETAJATĂ** situată în apropierea **ZONEI LIBERE CURTICI**, jud. Arad, având suprafața construită de 883 mp (suparfața utilă 1600 mp), cu următoarele anexe: Șopron metalic (620 mp) și platformă betonată (1670 mp). Suprafața totală a terenului aferent este de 6.028 mp (proprietatea Primăriei Curtici și în administrarea S.C. ALFAR SA). Valoarea de pornire în licitație este de 1.200.000.000 lei la care se adaugă TVA.

**2. SERE TIP VENLO - 2 BLOCURI COMPLETE DE CÂTE 1 HA SITUATE ÎN INCINTA SC ALFAR SA ARAD CU POSIBILITATE DE FUNCȚIONARE INDEPENDENTĂ.** Valoarea de pornire în licitație este de 250.000.000 lei/ha la care se adaugă TVA.

Caietele de sarcini cuprinzând descrierea acestor active și regulamentul de desfășurare a licitațiilor se pot ridica de la societate începând cu data de 3 august 2000.

**3. MIJLOACE FIXE** constând în: mașini unelte, pompe, transformatoare și convertizoare sudură, autovehicule de transport marfă și personal, tractoare și mașini agricole, remorci agricole, încărcătoare frontale tip Fadroma și IFRON, buldozer șenilar, automacara tip UMT 12,5 t, benzi transportoare, utilaje din inox, pentru industrializare, mobilier industrial, SDV-uri și alte utilaje și obiecte de inventar specifice activității de bază.

Lista cuprinzând toate bunurile și prețul de pornire în licitație, precum și regulamentul de desfășurare a licitației sunt afișate și pot fi consultate la sediul societății comerciale ALFAR SA SERE, din Arad, Calea Zimandului, nr. 3, jud. Arad. Bunurile pot fi văzute zilnic la sediul societății, începând cu data de 3 august 2000, între orele 8-14. Taxa de participare la licitația pentru mijloacele fixe (nerambursabilă) este de 10.000 lei/participant. Garanția pentru înscrierea în licitație este de 10% din valoarea de pornire inclusiv TVA a fiecărui bun. Înscrierile, achitarea taxei de participare și a garanției pentru înscrierea la licitație se pot efectua până în data de 16 august 2000, ora 9,00.

**LICITAȚIA PENTRU TOATE BUNURILE DIN PREZENTUL ANUNȚ VA AVEA LOC ÎN DATA DE 16.08.2000, ORA 12,00 LA SEDIUL SC ALFAR SA ARAD, CALEA ZIMANDULUI, NR. 3.**

În caz de neadjudecare a bunurilor licitația se va relua săptămânal în ziua de marți, începând cu data de 22 august 2000.

**TOTODATĂ SC ALFAR SA ARAD VALORIFICĂ ELEMENTE DE SERĂ PROVENITE DIN DEZMEMBRĂRI (PROFILE ZINCATE TIP: I, U, L, T, Z DE DIFERITE DIMENSIUNI). PREȚUL DE VÂNZARE ESTE CUPRINS ÎNTRE 3500 ȘI 4000 LEI/KG.**

Relații pot fi obținute la tel. 057 276127, 276101 int. 134, ing. Mirela DABICI, 094 597429, ing. Dan TIRJOIANU sau zilnic între orele 8-14 la sediul societății din Arad, Calea Zimandului, nr. 3.

**(5550589)**

## S.C. M.I.G S.R.L.

ARAD, str. PĂDURII (colț cu E. MURGU) tel. 256189

**VINDE:**

- MEMBRANE HIDROIZOLATOARE
- VATĂ MINERALĂ - POLISTIREN - VATĂ BAZALTICĂ
- PLĂCI RIGIPS - STRUCTURĂ - GIPS RIGIPS
- TERACOTE - CĂRĂMIDĂ STICLĂ - import GERMANIA
- PODELE LAMINATE - PODELE ȘI LAMBRIURI BRAD
- FIBRĂ DE STICLĂ - PLĂCI POLICARBONAT (transparente)
- PLĂCI BITUWEL - import GERMANIA
- TAVANE CASETATE ARMSTRONG
- FERESTRE, UȘI
- CIMENT, VAR

**ASIGURĂM TRANSPORT**

## S.C. BAZA ATELIERE ȘI TRANSPORT S.A.

**Arad, str. Poetului nr. 131/A**

ANGAJEAZĂ:

● **VÂNZĂTORI**

**Informații telefon: 273242; 289700 int. 117**

## S. C. DISTRIGAZ NORD S. A.

În conformitate cu prevederile contractului colectiv de muncă și a Legii protecției muncii - ediția 1996, **S. C. DISTRIGAZ NORD S. A. Tg. Mureș** are obligativitatea suportării cheltuielilor legate de controlul clinic general (pentru tot personalul) și a controlului clinic de specialitate (pentru fiecare meserie în parte).

Pentru aceasta S. C. DISTRIGAZ NORD S. A. Tg. Mureș - Sucursala Arad, solicită unităților medicale interesate prezentarea de oferte pentru următoarele examinări pe specialități:

1. examen ORL
2. examen neurologic
3. examen oftalmologic
4. examen psihiatric
5. examen psihologic
6. EKG
7. REW

Ritmul examinărilor va fi de 10 persoane pe zi, în zilele de luni, miercuri și vineri. Se va prezenta dotarea cu aparatură medicală a cabinetului de specialitate care efectuează examinările (tip aparat, an fabricație etc.). De asemenea, se vor prezenta specialitatea și gradul medicului care va efectua examinarea. Oferta de preț se va prezenta pentru fiecare examinare de specialitate în parte și o valoare totală a examinărilor precum și discountul care se acordă la valoarea totală.

Nu se acordă avans, iar plata se va face după încheierea contractului între părți și emiterea facturii de către furnizor.

Ofertele se vor depune în plic închis la sediul Sucursalei Arad, Bd. Iuliu Maniu nr. 82-84, la Biroul PM-PSI.

**Pentru relații suplimentare, vă puteți adresa dnei ing. Dana Popescu, tel. 236311.**

(1515602)

## Conducerea Asociației agricole FURNICA - HANGYA

**din Pecica cu stimă invită membrii asociației la Adunarea generală din 5 august a. c., ora 10,00, la Clubul Parohiei Catolice.**

## S.C. RESCO S.A.

**Vinde (închiriază) spațiu Bloc 301 Micălaca (vizavi de Biserica Maranata).**

- 96 m. p.
- posibilități amenajare:
- sediu firmă, birouri
- cabinet stomatologic, medical
- depozit, comerț

**Persoană contact Adrian Mardale, tel. 094/709051; 281970.**

(5550593)


### VÂNZĂRI APARTAMENTE O CAMERĂ

Vând garsonieră, confort I, et. III, Micălaca (Delta), 8.500 DM. Telefon 094.778.462. (14597)

Vând apartament cu o cameră, neamenajat. Telefon 251042.

Vând garsonieră mobilată cu tot confortul, str. Bușteni, bloc 14A, etajul 2. Telefon 093.563.535. (19103)

Vând garsonieră, confort I, parter cu posibilități de privatizare sau schimb cu ARO, str. Aleea Romanței bl. O, ap. 3, Grădiște. Telefon 094.967.146. (14449)

Vând garsonieră, confort III, îmbunătățită, bl. CPL, Vlaicu. Telefon 511257. (19411)

Vând garsonieră, confort I, str. Praporgescu, bl. 9B, telefon, gaz, satelit. Telefon 233655; 095.633.503. (14587)

Vând sau închiriez apartament central, una cameră, bucătărie, baie, încălzire centrală, la casă. Telefon 094.833.629. (14528)

Vând apartament una cameră, zona 500 Micălaca. Telefon 279229; 514198. (14603)

Vând apartament cu o cameră, în centru. Telefon 253262. (14646)

Vând garsonieră mobilată, Piața UTA, 12.000 DM. Telefon 222224. (14664)

### VÂNZĂRI APARTAMENTE DOUĂ CAMERE

Vând urgent 2 camere, Alfa, et. IV, 10.000 DM. Telefon 094.778.462. (14597)

Vând apartament 2 camere, îmbunătățit, zona 300, semidecomandat, 79 mp. Telefon 219618. (19120)

Vând urgent apartament în casă, curte și grădină, gaz, 2 camere + bucătărie + antreu, pivniță, Grădiște, str. V. Moga, nr. 52. Telefon 223912, orele 9-15. (19258)

**Vând apartament 2 camere, gresiat, faianțat, mochetat și mobilat, Micălaca zona 700, preț 18.000 DM. Telefon 059-475.325; 059-136131.**

Vând apartament 2 camere, etaj II, bloc cărămidă, 4 etaje, îmbunătățit, Polivalentă, 27.500 DM negociabil. Telefon 234604; 092.708.823. (19311)

Vând apartament 2 camere, Podgoria, cu (fără) garaj. Telefon 254910. (19283)

Vând apartament 2 camere, semidecomandat, etaj I, 21.000 DM zona 300. Telefon 267793. (19241)

Vând apartament 2 camere, Vlaicu. Informații telefon 270947. (19418)

Vând apartament 2 camere, etaj 4/4, Micălaca 700, preț 10.100 DM, negociabil. Telefon 279718; 094.542.931. (14549)

Vând 2 camere Alfa în față, etaj 3, îmbunătățit, 14.700 DM. Telefon 270856. (19424)

Vând apartament 2 camere, Romanilor, etaj 2, îmbunătățit, 14.700 DM. Telefon 253364. (19424)

**Ocazie! Vând apartament 2 camere ultracentral, amenajat și mobilat stil occidental, garaj. Telefon 092.245.494. (f)**

Vând apartament 2 camere, decomandat, 79 mp, et. II, Piața Spitalului, ocupabil imediat, mobilat occidental, nou, alarmă, garaj, 30500 DM. Telefon 231744; 092.266.523. (19180)

Vând apartament 2 camere, semidecomandat, Micălaca 500, 12.500 DM. Telefon 093.560.208. (19244)

Vând apartament 2 camere, parter, Micălaca, str. Mioriței. Telefon 256820.

Vând apartament 2 camere, Vlaicu, et. I, 8.100 DM. Telefon 279718; 094.542.931. (14548)

Vând apartament 2 camere, central. Telefon 233120. (19130)

Vând apartament 2 camere, etaj II, bloc 314, îmbunătățit, 22.500 DM. Telefon 094.764.597. (19251)

Vând apartament 2 camere parter, Podgoria, preț 21.000 DM negociabil. Telefon 230675. (19214)

Vând apartament 2 camere, toate facilitățile, cu sau fără garaj, Micălaca, bloc 729. Telefon 279923 după ora 20 sau 092.343.751. (19249)

Vând apartament 2 camere, confort I, decomandat, et. I, central. Telefon 213113. (19215)

Vând apartament 2 camere, zona Intim. Telefon 233483, orele 17-20. (19286)

Vând apartament 2 camere, îmbunătățit, Alfa, 13.500 DM. Telefon 277825, după ora 19. (19182)

Vând apartament 2 camere decomandat, termopan, contorizat, ușă metal, Vlaicu, „Z". Telefon 242430; 094.629.166. (19174)

Vând apartament 2 camere, decomandat, Alfa, parter, bl. 56, sc. B, ap. 2, neîmbunătățit, spațiu bun pentru privatizare. Telefon 094.804.584. (19380)

Vând apartament ultracentral 2 camere, dependințe, tot confortul. Telefon 251454. (14606)

Vând (schimb) apartament 2 camere, confort sporit, et. II, zona Lebăda, cu casă, ofer diferență. Telefon 244445. (14608)

Vând urgent apartament două camere, îmbunătățit, Confecții. Telefon 270547. (14609)

Vând apartament 2 camere, zona 300, pe mal, semidecomandat, 72 mp, parter înalt, scurgere separată, geam termopan, ușă blindată, preț negociabil 17.000 DM. Telefon 092.826.592. (14612)

Vând apartament 2 camere sau schimb cu 3, ofer diferență, bl. A12, sc. H, ap. 12, Vlaicu. Telefon 244100. (14616)

Vând urgent apartament 2 camere, bl. 365, et. 4/8, ap. 16, preț 17.500 DM, negociabil. Telefon 265834, după ora 19 sau 093.532.217. (14523)

Vând apartament 2 camere, Vlaicu, et. 4/4, bloc contorizat, parchetat. Telefon 273059 sau 093.367.762. (14636)

Vând urgent 2 camere, bloc C, Libelula. Telefon 094.873.897. (14649)

Vând urgent apartament 2 camere, 2 balcoane închise, preț 13.500 DM. Telefon 277328. (14640)

### VÂNZĂRI APARTAMENTE TREI CAMERE

Ocazie! Vând apartament trei camere, mobilat deosebit, parter, Alfa. Telefon 258585. (14670)

Vând apartament 3 camere, zona UTA, et. IV. Telefon 092.295.320. (19163)

Vând apartament 3 camere, mobilat (nemobilat), zonă centrală. Telefon 092.295.320. (19163)

Vând apartament 3 camere Samantha urcător, modificat interior, bl. 22. Telefon 095.838.944. (19114)

Vând urgent apartament 3 camere, central. Telefon 233431. (14571)

Vând 3 camere Vlaicu, îmbunătățiri, 10.500 DM. Telefon 270856. (19098)

**Vând apartament 3 camere, central, parter înalt. Telefon 253681. (16617)**

Vând apartament 3 camere, decomandate, 3 balcoane, garaj, Banu Mărăcine. Telefon 213113. (19215)

Vând (închiriez) apartament 3 camere, zonă centrală. Telefon 286143. (19246)

Vând apartament 3 camere, str. T. Vladimirescu nr. 14, parter, gaz, amenajat, preț 45.000 DM sau schimb cu 2 camere, spațios, ultracentral + diferență. Telefon 222224. (14595)

Vând apartament 3 camere și garaj, pe malul Mureșului, preț negociabil. Telefon 520538. (14617)

Vând apartament 3 camere, confort I, decomandat, îmbunătățit, str. Iuliu Maniu et. 4/4, acoperiș țiglă, preț negociabil la vedere, seara. Telefon 233648. (14633)

Vând apartament 3 camere, Fortuna, str. Hațeg, bl. 5/III, sc. A, ap. 49, preț 11500 DM. Telefon 249780; 289038. (14669)

Vând apartament 3 camere, decomandate, et. I, + garaj, Alfa. Telefon 258296; 092.315.686. (14645)

Vând apartament 4 camere, 2 băi, complet îmbunătățit, stil occidental, central. Telefon 057/251397. (14670)

### VÂNZĂRI APARTAMENTE PATRU-CINCI-ȘASE CAMERE

Vând apartament ILLA 4 camere, central (Bușteni), 35.000 DM. Telefon 094.778.462. (14597)

Vând apartament 5 camere decomandate, etaj I, bloc 36, Polivalentă, cu vedere Malul Mureșului. Telefon 092.621.405 sau 057 - 263789. (14532)

Vând apartament 4 camere, preț 16.000 DM. Telefon 272586; 095.400.822. (14589)

Vând urgent apartament 4 camere, Vlaicu, etaj I, pivniță, garaj. Telefon 094.183.758. (19283)

Vând urgent apartament 4 camere (modificat 3) 2 băi, îmbunătățit, 136 mp, în Vlaicu bl. Z.26, et. 4/8, negociabil. Telefon 095.258.602. (19300)

Vând apartament 4 camere + dependințe, et. I, în casă, tip vilă, 200 mp, central, fără Legea 112. Telefon 223468; 237014; 095.439.024. (14436)

Vând apartament 4 camere, decomandat, et. I, parchetat, faianțat, Micălaca-Miorița. Telefon 237662. (19294)

### VÂNZĂRI CASE

Vând jumătate casă în Arad. Telefon 251042.

Vând casă cu etaj, gaz, satelit, canalizare curte betonată. Telefon 258292; 092.571.335. (19277)

**Vând casă 3 camere, 2 băi, 2 bucătării, garaj, curte amenajată, grădină, total 720 mp, str. Petru Rareș, nr. 109; preț 75.000 DM. Telefon 254772. (18706)**

Vând casă mică, cu grădină, gaz, apă, telefon, cablu, Gai. Telefon 274994. (19006)

Vând casă, cartierul Vilelor, curte 400 mp, mobilă stil. Telefon 092.562.402. (19124)

Vând casă Sânicolau Mic, cu tot confortul (apă, gaz, telefon, satelit, baie), are bucătărie de vară, anexe pentru animale, curte betonată cu grădină mare, suprafața totală 2400 mp; preț negociabil. Telefon 093.563.535. (19103)

Vând urgent casă mare, anexe, teren 3000 mp, pe deal, renovată 1998, Șiria, str. I. Rusu Șirianu, nr. 171. Telefon 094.545.778. (19258)

(Continuare în pagina 14-a)

(Urmare din pagina a 13-a)

Vând casă 3 camere, apă, gaz, în Micălaca, Calea Radnei nr. 172, 30.000 DM, negociabil. Telefon 258099. (19377)

Ocazie! Vând casă ultracentral, parter - privatizat, etaj - apartament. Telefon 234862. (19235)

Vând urgent casă în Zăbrani. Telefon 093.237.966. (2760181)

Vând urgent casă mare, grădină, curte mare + 2 anexe, gaz, apă, telefon, loc foarte bun. Telefon 260011; 233431. (14516)

Vând casă Bujac, 3 camere, bucătărie, baie, anexe, teren 360 mp, 15.500 DM negociabil. Telefon 095.783.602. (14525)

Vând urgent casă 3 camere, anexe, încălzire centrală gaz, apă, 480 mp, Micălaca, 40.000 DM. Telefon 092.721.469. (14557)

Vând casă 3 camere, anexe, gaz, apă, canalizare, trifazic, TVS, telefon (din cărămidă), Aradul Nou. Telefon 287206. (14523)

Vând urgent casă, anexe, 38.000 DM, str. Scărișoarei nr. 74-76. Telefon 094.785.899.

Vând casă cu gaz metan, 3 camere, dependințe, fără grădină, Aradul Nou, 25.000 DM; vând sălaș cu 3 ha pământ, vecinătatea Debelagora. Telefon 276628; 286914. (19272)

Vând casă, Aradul Nou, 3 camere, dependințe, încălzire pe gaz. Telefon 057/278908; 057/211804. (19191)

Vând, închiriez, casă cu spațiu comercial amenajat. Telefon 279390. (19222)

Vând vilă compusă din: 11 camere, 8 băi, cameră de zi, piscină, 2 bucătării, sistem de securitate. Telefon 276419. (19243)

Vând vilă P+et. I, 7 camere, grădină, Romanilor-Banca Religiilor. Telefon 231786, orele 17-21. (19296)

Vând casă în Curtici, centru, grădină mare, anexe, preț informativ 25.000 DM. negociabil. Informații telefon 210233, după ora 15. (14429)

Vând casă central, 35.000 DM. Telefon 094.837.193. (14453)

Vând casă cu 2 apartamente, str. Șelari, nr. 20, Cartierul Funcționarilor. Telefon 221023. (14477)

Vând casă, Cuvin nr. 299. Informații telefon 264298. (14569)

Vând casă în Pecica, fără grădină, vad bun comercial, preț 8500 DM. Telefon 468983. (14451)

Vând urgent casă, central, 5 camere, dependințe, gaz, 75.000 DM. Telefon 282913. (14614)

Vând sau schimb casă în Chișineu Criș, str. Ghiocelor nr. 6, cu anexe și grădină mare, cu apartament 2 camere, confort I și II, parter sau etaj I, cu lift, acord și diferență substanțială în raport de apartament. Telefon 520538. (14617)

Vând casă, Șeitin str. D. Gherea nr.68, bucătărie și grădină, posibil gaz, preț negociabil. (14651)

Vând casă cu mansardă, toate dotările, 65.000 DM. Telefon 271105. (14652)

Vând casă, Miniș, ocupabilă, preț negociabil. Telefon 057/258231; 093.572.448. (14657)

Casă de vânzare, preț acceptabil, Informații Pîncota, str. I. Creangă nr. 10. (0346045)

Vând urgent casă pentru 2 familii, la preț convenabil, stare foarte bună, grădină mare, Informații Pîncota str. Gh. Doja nr. 13. (0346044)

Vând casă, Mîsca. Informații Pîncota, str. Closca nr. 42. Telefon 466615; 095.433.785, după ora 18. (0346046)

Vând urgent (schimb cu 2 apartamente 2 camere, zonă bună + diferență), casă foarte mare, D+P+E+M, 1500 mp, cu depozite. Telefon 092.207.518; 276353. (14703)

Vând casă în Grădiște, str. I. Budai Deleanu, nr. 40, toate utilitățile. Telefon 092.207.518; 276353. (14703)

Vând casă 6 camere, Grădiște, 21.000 DM. Telefon 210366; 094.245.572. (19449)

Vând casă 4 camere, Pârneava, cu grădină, 50.000 DM. Telefon 210366; 094.245.572. (19449)

## VÂNZĂRI SPAȚII

Vând (închiriez) spații: (comerciale, producție): 2 magazine: 28, 30 mp; 1 hală 100 mp, zona Vlaicu. Telefon 092.621.961. (14656)

Vindem autoservice, magazin piese, bar, terasă, teren 3.000 mp, proprietate, situat ultracentral, preț 400.000 USD, negociabil. Telefon 092.295.317, 093.702.184. (19412)

Vând urgent spațiu comercial sau producție, 540 mp, în comuna Șiria. Telefon 094.545.778, orele 8-15. (19258)

Vând spațiu comercial cu casă 2 hale, 150 mp, încălzire centrală, canal, gaz. Telefon 092.721.469. (14557)

Vând gheretă metalică amenajată, 3400 DM, negociabil. Telefon 262515, 093.622.431. (14459)

Vând spațiu comercial 80 mp. Telefon 251117. (14654)

## VÂNZĂRI TERENURI

Vând loc de casă 900 mp, str. Căpitan Igant. Telefon 267793. (19241)

Vând teren intravilan la centură. Informații telefon 213113. (19215)

Vând teren 500 mp, Grădiște, toate utilitățile pe stradă, 17.000 DM. Telefon 253366; 253575. (18045)

## VÂNZĂRI AUTO

Vând Dacia 1410, fabricație 1998. Telefon 277105. (14687)

**Vând combină recoltat porumb știuleți, marca ZMAJ. Telefon 094.121.442; 094.627.729.**

Vând combină Sema 14, an fabricație 1994 cu echipament floarea soarelui și porumb, stare foarte bună. Telefon 095.317.785; 057 - 520388. (19227)

Vând Toyota Land Cruiser TDI și Ford Mondeo 2 uși. Telefon 092.209.665. (14471)

Vând Dacia 1988 stare perfectă de funcționare, înmatriculat persoană fizică, preț 1650 DM. Telefon 243695. (2760443)

Vând ARO 243 motor Brașov, CIV, numere noi, piese schimb. Telefon 416244, după ora 20. (14559)

Vând ieftin Dacia Breck stare de funcționare. Telefon 093.413.115. (14563)

Vând Honda Civic 1,3 L, an 1995, benzină, persoană fizică. Telefon 288746. (19261)

Vând autoturism Opel Omega Diesel, 1999, decembrie, înmatriculat, cilindri 1985 cmc, ABS, airbag, climatizare, sistem de navigație prin internet, etc. 30.000 DM, negociabil. Telefon 057/280656; 094.787.534. (19191)

Vând camion Roman 19256, mare volum (100mc), perfect, preț negociabil. Telefon 057/563057; 057/562419. (19310)

Vând U-650, RM 7 tone, compresor service, piese DT 1010. Telefon 057/204910 int. 206. (19306)

Vând Citroen autoutilitară 5 locuri, înmatriculată, an 1988, cu defecțiuni, negociabil. Telefon 095.258.602. (19300)

Vând tractor chinezesc înscris, cu remorcă, disc, plug, prășitoare, semănătoare, tocătoare porumb. Telefon 282382. (14528)

Vând camion SR cu motor tractor, numere noi, CIV, Șepreuș. Telefon 532572. (14588)

Vând Dacia break, recarosată, caroserie nouă, motor interior nou, multe piese noi, incomplet echipată. Telefon 235930; 253712. (14455)

Vând Dacia 1310 L, an 1999 decembrie, gri metal, 8.000 km. Telefon 222806; 094.958.818. (14620)

Vând Mazda 626, an 1980, perfectă stare, persoană fizică, 850 DM. Telefon 095.426.146; 286856. (14626)

Vând Dacia 1310, an 1980, stare bună, preț 750 DM. Telefon 093.518.650; 286856. (14626)

Vând Opel Kadett cu factură finanțe, 600 DM. Telefon 210366, 210910, 094.245.572. (19449)

Vând urgent Ford Sierra TD 1,8 culoare alb, preț 5.500 DM negociabil. Telefon 095.853.657. (19923)

Vând Dacia 1310, 1985, preț 1400 DM, negociabil. Telefon 094.825.872. (14628)

Vând Dacia 1310, 1985, stare bună. Telefon 263063, orele 18-21. (14638)

Vând 2 autoturisme Trabant 601 limuzin. și Trabant 601 break, cu acte, CIV + VT, Arad. Telefon 271227, preț 6.000.000. (14641)

Vând Dacia 1310, an 1990, numere noi, CIV, preț 1300 DM, negociabil. Telefon 093.366.383. (14663)

Vând IVECO 49.10, 1988, înscris, CIV, și Audi 100cc, 1987, încris, CIV. Telefon 258720, 094.557.948. (14672)

## VÂNZĂRI ELECTRO

Vând mașină spălat auto, 150 bari. Telefon 092.621.961. (14656)

Vând vitrină, congelare pe orizontală. Telefon 274118. (18074)

Vând congelator cu sertare și combină frigorifică. Telefon 289667. (18074)

Vând frigider cu congelator. Telefon 274118. (18074)

Vând ladă frigorifică. Telefon 274118. (18074)

Vând TV color Grundig, 70 DM. Telefon 289667. (18074)

Vând mașină de spălat automată, în garanție. Telefon 274118. (18074)

Vând combină frig Gigant, 700 litri, produs USA, cu dozator apă rece și cuburi gheață. Telefon 274118. (18074)

Vând TV color Philips, 84 cm. Telefon 289667. (18074)

Vând TV color, calculator 486, video, congelator sertare, mașină spălat, cuptor microunde. Telefon 266414. (14443)

**Vindem diferite TELEVIZOARE COLOR stereo (100 modele) de la 58 cm - 70 cm, prețuri convenabile. Telefon 280260. (19209)**

**Vindem COMPUTER Pentium I 133 MHz 16-24-32 RAM, monitor 15 complet, prețuri convenabile, reduceri preț pentru elevi, studenți, cadre didactice. Telefon 280260. (19209)**

**Vindem COMPUTERE 486, IBM, diferite configurații complete, prețuri convenabile, reduceri preț pentru elevi, studenți, cadre didactice. Telefon 280260. (19209)**

**Vând CÂNTARE ELECTRONICE; CASE MARCAT FISCALE, omologate. Telefon 272727; 281188.**

Vând TV color, mașină spălat automată, garanție. Telefon 093.481.853. (14515)

Vând televizoare color cu teletext, stereo, telecomandă, garanție. Telefon 219365; 093.380.028. (14544)

**Problema rufelor murdare are cea mai convenabilă soluție chiar la noi; MAȘINI SPĂLAT AUTOMATE, second-hand, import GERMANIA, cu garanții; prețuri 1.800.000 - 2.000.000 lei. Telefon 094.706.321; 259339. (19470)**

**Puteți uita de arșița verii în cel mai ieftin mod posibil: FRIGIDERE, COMBINE, LĂZI, CONGELATOARE second-hand, cu garanții, prețuri minime. Telefon 094.706.321; 259339. (19470)**

**Vând TV COLOR second-hand, garanții, mărci renumite, prețuri: 850.000 - 2.000.000 lei. Telefon 094.706.321; 259339. (19470)**

**Vând ieftin VIDEO RECORDER import occident, cu garanție. Telefon 094.706.321; 259339. (19470)**

Vând televizoare color Philips, Telefunken, telecomandă, teletext; negociabil. Telefon 264004. (14541)

Vând aparat suc TEC 5 capete. Telefon 237566 după ora 18. (19084)

Vând mașini de spălat automate, combine frigorifice, uscător rufe, modele noi, garanție. Telefon 251392. (14582)

Vând frigider, congelator, mașină spălat automată, vitrină frig, ladă frig, cu garanție. Telefon 220926. (14549)

**Vând mașini spălat automate, import, modele noi, garanție. Telefon 270518. (14600)**

## VÂNZĂRI DIVERSE

**Vând urgent SEJUR ÎN APARTAMENT PRIVAT (două dormitoare, living, bucătărie, baie, terasă) în STAȚIUNEA PRIMOSTEN, SUD DE SIBENIC, CROAȚIA, perioada 5-12 august. Telefon 094 692389.**

**Vând IAPĂ + MANZA de 1 an jumătate; căruță, plug manual, localitatea Zădăreni, nr. 134. (19286)**

**Vând ȚIGLĂ, de Sighișoara, 4.700 lei/ buc; ȚIGLĂ jgheab 3.800 lei/buc; CĂRĂMIDĂ EFICIENTĂ 300/250/150, 6.750 lei/ buc; TERASIT, PRAF MARMORĂ, MOZAIC 800 lei/ kg. Informații Mâsca nr. 33. Telefon 093.636.516; 093 518 647. (f)**

**Vând FIER BETON, O.B; P.C. 6, 8, 10, 12, 7.700 lei/ kg, ȚIGLĂ bloc ceramice, MARMORĂ. Informații Mâsca nr. 33. Telefon 093.636.516; 093.518.647. (f)**

Vând căzi pentru prune, mașină inox de stors miere. Telefon 234259. (14513)

**Vând FIER BETON 8000 lei/kg; str. Independenței, nr. 7 (Bujac). Telefon 273785. (19279)**

**Vând LEMNE FOC tăiate, esență tare, orice cantitate, transport la domiciliu. Telefon 276488.**

**Vând CASE BANI (seif) dimensiuni 40, 85, 105 cm. Telefon 093.403.650. (19226)**

**Vând PLASĂ GARD ZINCATĂ, toate dimensiunile; CUIE; PLASĂ RABITZ; TABLĂ ZINCATĂ 0,4; SÂRMĂ NEAGRĂ și ZINCATĂ - str. Vrabiei, nr. 4. Telefon 289997. (17592)**

**Vând BCA, ciment, var, țiglă, sub prețul pieței. Telefon 094.524.456; 054-211807. (1515599)**

Vând mobilă sufragerie în stare bună. Telefon 275557 274876. (19238)

Vând boiler german Junkers, arzător pentru sobe de teracotă cu sistem electronic, 1 ladă frig de 250 litri. Telefon 250830. (19419)

Vând făină albă 5500 lei/kg; făină neagră 4200 lei/kg și tărâțe 3000 lei/kg. Telefon 095.802.976. (0363284)

Vând sufragerie Progresul, stare foarte bună, 4.000.000 lei. Telefon 093.413.115. (14563)

Vând termoteci gaz, instant baie, calorifere, ofer un an garanție. Telefon 274876. (19238)

**Vând EUROBOLȚARI termoizolanți cu certificat calitate 300x250x200 la 5.300 lei/buc; 1mc-370.000 lei. Telefon 281491; 092.381.750. (14479)**

Vând prune adunate 2500 lei/kg, la 25 km de Arad. Telefon 256820. (14562)

**Vând LEMNE FOC, 175.000 lei/mc; NISIP, BALAST, la domiciliu. Telefon 214010. (14592)**

Vând lăzi frigorifice, diferite utilaje panificație, Germania. Telefon 069/561428; 094.594.686. (14592)

Vând și închiriez aparate cafea Saeco și biliarde. Telefon 057 - 270850; 094.635.132. (19090)

Vând banc centicubat, pompe injecție, Tlh 445, remorci cisternă 3,6 tone, asistență tehnică TV, generator acetilenă + tuburi oxigen + furtune, freză tâmplărie, mașină găurit, verticală. Telefon 258296, 217121; 092.315.686. (19295)

Vând rochie mireasă cu trenă, model unicat. Telefon 057/211804; 094.541.230. (19191)

**Vindem ROLETE PLASTIC import 250.000 lei/mp și rolete tei 450.000 lei/mp. OREDEA, telefon 059 - 460315, 095.827.725. (19020)**

Vând motor tăiat lemne și drujbă. Informații telefon 220054. (19268)

Vând lambriuri brad, la 46.000 lei/mp. Telefon 220427. (19285)

Vindem avantajos mobilier comercial (pulturi, birouri, dulapuri vestiar), toneți stradali, agregate frigorifice (vitrine, dulapuri, congelatoare), cântare 10.100 kg, grătar lemn, cărucioare, scări, estinctoare, coșuri autoservice, etc. Telefon 281060; 281047. (14547)

Vând circular industrial cu masă mobilă, combinat cu freză verticală. Telefon 461268 sau 092.734.732. (14518)

**Vând cazan baie de cupru. Telefon 257231.**

Vând vacă fătată de o săptămână cu vițel tăuraș. Telefon 464831, Curtici. (14602)

Vând mașină cusut lleana, stare de funcționare. Telefon 276764. (14611)

Vând bulbi de Narcise. Telefon 221053. (14618)

Vând la jumătate de preț cazan cu boiler (180 litri) pentru încălzire centrală pe combustibil lichid, solid sau gaz cu sau fără pompă de recirculare. Telefon 057/261430. (14632)

Vând cazan încălzire centrală gaz metan, Junkers, Bosch, nou, preț bun. Telefon 267309. (14647)

Vând 9 mp sticlă pentru geam 6 mm, pentru balcon; 12 BCA mari; 6 BCA mici, 40 cărămizi, preț avantajos. Telefon 258239, între orele 18-20.

Vând mese restaurant, mese blat marmură, tuburi CO2, butoaie de bere, umbrele terasă. Telefon 095.514.393. (14653)

Vând convenabil colțare, canapele extensibile, fotolii. Telefon 264892 sau 094.478.639. (14660)

Vând 1,5 tone grâu; 0.5 tone orz. Telefon 057/233176. (14675)

Vând boltari zgură și beton, PEVELE, BORDURI, etc, prețuri accesibile. Telefon 095.634.885. (19448)

Vând termotekă Ariston, Beretta 24 kw Turbo. Telefon 252313. (14697)

Vând 2 bazine cu suport 900 litri fibră de sticlă, preț 900 DM negociabil. Telefon 095.853.657. (19423)

## CUMPĂRĂRI TERENURI, IMOBILIARE

**Cumpăr apartament 3 camere, et. I-II, zona 300-500, Micălaca (fără intermediari). Telefon 269845. (19102)**

Cumpăr apartament 2 camere Vlaicu sau apartament 1 cameră centru, ofer 13.000 DM. Telefon 213113. (19215)

Cumpăr casă în Micălaca 3-4 camere, confortabilă, ofer până la 42.000 DM. Telefon 263479. (14610)

## CUMPĂRĂRI AUTO

Cumpăr talon Renault T.D.25, an fabricație 1986. Telefon 250257. (14585)

## CUMPĂRĂRI DIVERSE

Cumpăr acțiuni. Telefon 094.877.171. (19341)

Cumpăr porci între 90 - 160 kg; plata pe loc. Telefon 092.957.433. (14489)

**Cumpăr porci grași, localitatea Mîsca, nr. 307, preț 17.000 lei/kg. Telefon 057 - 531497; 094.774.649. (14536)**

Cumpăr bulbi de zambile, lalele, narcise, pentru forțat. Telefon 064.149.583. (14468)

Cumpăr țipari vii, preț foarte bun, la bucată sau la kg. Telefon 276764. (14611)

Cumpăr medicament Zeel-P, fiole. Telefon 233532. (14622)

**Cumpăr acțiuni TRICOTAJE INEU și SIF BANAT CRIȘANA. Telefon 095.615.555. (14671)**

(Continuare în pagina a 15-a)

(Urmare din pagina a 14-a)

## CERERI ȘI OFERTE DE SERVICII

Angajăm DISTRIBUITORI PIZZA cu mașină proprie și BUCĂTAR. Telefon 250926; 094.788.325.

„KARDESLER" angajează AJUTOR OSPĂTAR. Telefon 270027. (19445)

Angajăm BARMANI, OSPĂTARI, BUCĂTARI și AJUTORI BUCĂTARI. Telefon 210944. (14696)

Angajăm LUCRĂTOR COMERCIAL, magazin electronice-electrocasnice, bărbat, maxim 25 ani, studii minim liceul. Telefon 270734. (19430)

Angajăm DACTILOGRAFĂ cu experiență și seriozitate în relațiile cu publicul. Telefon 282192, orele 8-17. (19433)

„PROFIPET" angajează tineri(e) (iubitori animale), pentru magazin PET SHOP, standarde occidentale. Telefon 092.345.153. (19468)

„BENY DAN" angajează DACTILOGRAFE. Telefon 280972; 281292 .

SOCOM „PIELARUL" ARAD, angajează CONFECȚIONERE fețe încălțăminte calificate; MAȘINISTE și MUNCITOARE la masă. Angajează ABSOLVENTE de 10 clase până la vârsta de 22 ani pentru calificare la locul de muncă. Telefon 236116, str. Ghiba Birta nr. 16, Arad. (14578)

Angajăm TINERET pentru desfacere produse patiserie. Salarizare avantajoasă. Telefon 094.607.088. (14567)

SOCIETATE COMERCIALĂ angajează AGENȚI COMERCIALI. Telefon 092.348.812. (14583)

Angajez SPĂLĂTORI AUTO. Telefon 272500, după ora 14. (14615)

„LUXTEN LIGHTING" caută INSTALATORI pentru montarea contoarelor de apă AEM. Telefon 255274. (19342)

„NDB LOG.ROM" angajează personal tânăr, dinamic (BĂRBAȚI) cu stagiul militar satisfăcut, pentru manipularea mărfii în depozit. Trimiteți CV, la fax 213474. (14637)

Angajez BARMAN-OSPĂTAR. Telefon 094.985.641. (14644)

Restaurantul „MIORIȚA" angajează BUCĂTARI, OSPĂTARI, BARMANI, B-dul Revoluției nr. 89. Telefon 094.248.570. (14658)

Magazin alimentar angajează VÂNZĂTOARE calificate, între 25-40 ani, domiciliul Arad. Telefon 280876. (14666)

„OLIMP" angajează AGENT COMERCIAL cu experiență. Telefon 247443. (14677)

BAR de NOAPTE cu streaptease, angajează BARMAN, OSPĂTAR. Selecția 1-2.08.2000, ora 11. Telefon 256351. (14678)

Selectăm TINERET pentru cursul de MANECHIN, 05.08, ora 15, Discoteca LASER. (14685)

## PRESTĂRI SERVICII

„DAMAR" repară MAȘINI SPĂLAT automate: import, românești. Telefon 270518; 098.602.722. (14600)

„MADONA TRANSPORT" execută TRANSPORTURI: ieftine, rapide; interne, internaționale. Telefon/fax 563081; 095.650.115. (18687)

Executăm LUCRĂRI CONSTRUCȚII interioare-exterioare, inclusiv metalice. Telefon 095.314.694; 240064. (19176)

EXECUTĂM: construcții, finisaje, gresieri, faianțări, instalații sanitare și încălzire, hidroizolații. Telefon 280908. (c)

Școala șoferi „VÂRTACI" începe seria 5 august. Telefon 246527, 271208. (19030)

CURSURI CALIFICARE, diplome internaționale; MASEUR; FOTOMODEL, MANECHIN; DACTILOGRAFIE. Telefon 252860. (18890)

TRANSPORT MARFĂ intern 3 - 5 tone; negociabil. Telefon 264755; 251502. (19465)

EXECUT compartimentări, tavane false, mansardări, etc, cu rigips. Telefon 092.301.798. (18769)

„IZOREX" execută lucrări HIDROIZOLAȚII, garanție 10 ani. Telefon 094.612.877; 057/266230. (19317)

ȘCOALA șoferi CARMEN, ABCDE primește înscrieri. Victoriei 88. ANGAJĂM informatician. Telefon 255445. (19157)

RENOVĂRI, zugrăveli, faianțări, instalații sanitare-electrice, parchetări, zidărie. Telefon 240672. (14605)

Executăm RENOVĂRI, tencuieli, gletuieli, reparații acoperișuri, HIDROIZOLAȚII. Telefon 211646; 093.453.854. (14619)

„REGAL" execută HIDROIZOLAȚII cu membrane import. Garanție 10 ani. Telefon 092.516.604; după ora 16, 255084. (14621)

## DIVERSE

**În data de 03.08.2000, ora 12, se vinde la licitație publică imobilul proprietatea urmăritei JURCUȚ DORINA, situat în localitatea BELOTINȚ nr. 76, cu prețul de strigare de 30.000.000 lei. Licitația se va desfășura la sediul Judecătoriei Arad, camera 104, executori judecătorești. (14579)**

**În data de 04.08.2000, ora 13, se vinde la licitație publică imobilul situat în localitatea SATU MARE nr. 406, județul Arad, proprietatea urmăritului RUS IOAN ȘTEFAN, cu prețul de strigare de 40.500.000 lei. Licitația se va desfășura la sediul Judecătoriei Arad, camera 104, executori judecătorești. (14573)**

**În data de, 04.08.2000, ora 12, se vinde la licitație publică imobilul situat în localitatea SECUSIGIU nr. 1, județul Arad, proprietatea urmăritei ALBOTA ADELINA, cu prețul de strigare de 34.328.000 lei sau cel mai mare preț oferit. Licitația se va desfășura de sediul Judecătoriei Arad, camera 104. (14572)**

SC „WEST CARGO" SRL cu sediul Arad, str. Aurel Vlaicu bl. Z.26, sc. D, ap. 20, solicită autorizație de mediu pentru comercializare piese auto în Arad, str. Petru Rareș nr. 86. Eventualele contestații se pot depune la Agenția de Protecția Mediului, B-dul Dragalina nr. 16. Arad. (14634)

## TURISM

TURISM-OFERTĂ SPECIALĂ!
LITORAL TUNISIA: 8 zile, masă, avion, 289$; MONTENEGRO, CROAȚIA, 100 DM. Plecări vineri. Bilete de avion, autocar, asigurări, la tarife minime. Închiriem autocare și microbuse. AGENȚIA „MONTANA TOUR", Bd. Revoluției nr. 31. Telefon 213220; 095.615.675. (16063)

ITALIA - ROMÂNIA - ITALIA
cursă săptămânală, cu autocarul. Informații str. G. Dragalina, nr. 22-24. Telefon 057 - 210866; 0039/45/8901081. (17979)

## SCHIMBURI

Schimb apartament 3 camere, Vlaicu, bl. Y, gresie, faianță, cu apartament 2-3 camere, zonă centrală sau malul Mureșului. Telefon 289037. (19249)

Schimb (vând) apartament 3 camere Târgu Mureș, similar Arad. Telefon 092.295.345; 057 - 273139. (19285)

Schimb apartament 3 camere, Vlaicu cu garsonieră confort I + diferență. Telefon 095.780.090. (19349)

Schimb garsonieră cu apartament două camere. Telefon 094.508.356. (14613)

## ÎNCHIRIERI

Ofer spre închiriere, urgent apartament central, parter, adecvat sediu firmă, mobilat. Telefon 092.237.560. (14576)

Dau în chirie etaj casă particulară 130 mp, pentru cabinete medicale (pentru stomatologie există aparatură); birouri sau locuință pentru cetățeni străini, în Vlaicu, zonă centrală. Telefon 289056. (18939)

Ofer spațiu de închiriat pe str. Unirii. Telefon 092.957.350, oricând. (19125)

Închiriez garsonieră mobilată, Grădiște, termen lung, et. I. Telefon 094.782.552. (0363282)

Închiriez apartament ultracentral et. I, în curs de amenajare pentru firmă. Telefon 095.802.976. (0363283)

Închiriez, vând sau schimb cu Timișoara, spațiu comercial (magazin), bine amenejat, zona Alfa. Telefon 092.209.665. (14471)

Închiriez apartament ultracentral, Piața Avram Iancu, nr. 10, ap. 6, termen lung, preț 200 DM. Telefon 285820. (14550)

Ofer spre închiriere apartament 1- 3 camere (ne)mobilat. Telefon 210555. (19188)

Caut să închiriez garsonieră sau apartament (ne)mobilat. Telefon 210255. (19188)

Ofer spre închiriere apartament 2 camere, central. Telefon 094.299.591. (14584)

Închiriem ultracentral spații pentru birouri, suprafață totală 800 mp. Telefon 057/259400; 092.241.506. (19151)

Închiriez apartament central (cu ușă la stradă) (3 camere + dependințe+ garaj), pentru birou notarial, cabinet medical, birouri sau locuință, pentru străini. Telefon 286333. (19078)

Ofer spre închiriere spațiu neamenajat pentru birouri, parter, zonă centrală. Telefon 223468; 237014; 095.439.024. (14436)

Închiriez spațiu comercial ultracentral. Informații în fiecare miercuri între orele 14-16, pe str. Gh. Barițiu nr. 22 (Medial SRL). (19136)

Oferim spre închiriere spații comerciale pentru magazine, depozite, producție, etc. Telefon 281060; 281036. (14547)

Dau spre închiriere apartament una cameră, central. Telefon 222055. (14631)

Primim doi băieți în gazdă, str. Școalei nr. 15A, zona Vlaicu. (14604)

Ofer spre închiriere 1 cameră, bucătărie, la casă centrală, intrare separată, încălzire gaz. Telefon 220709. (14607)

Primesc un elev în gazdă, ultracentral, cameră separată. Telefon 057/280031. (14648)

Închiriez apartament o cameră, mobilat, în Micălaca, plata anticipat. Telefon 057/263542. (14653)

Dau în chirie apartament 2 camere, mobilat, zona Aradul Nou. Telefon 460306. (14602)

Dau în chirie garsonieră, Piața UTA, 100 DM. Telefon 222224. (14664)

Ofer spre închiriere apartament două camere, central, tot confortul. Telefon 274024; 094.545.579. (14665)

Dau în chirie garsonieră, confort I, pe Vlaicu, pe termen lung. Telefon 276772. (14673)

Ofer spre închiriere apartament 1 cameră, ultraconfort și ultracentral. Telefon 230757. (19434)

## PIERDERI

Pierdut certificat SIF Banat Crișana nr.27179 seriile acțiunilor 26564441-26565415 pe numele Bădoi Mariana. (14601)

Pierdut carnet șomaj eliberat de DMPS Arad pe numele Șpetcu Florin. Îl declar nul. (14624)

Pierdut carent de șomaj eliberat de DMPS Arad , Fliala Sebiș, pe numele Linen Gh. Carol. Îl declar nul. (14667)

## † DECESE †

Cu sufletele zdrobite de durere anunțăm trecerea în neființă a celei care a fost
**NICOLA OLIMPIA,**
cea mai nobilă ființă, o mamă iubitoare și o soacră de excepție. Marcați de această pierdere prematură, familia MOȚ anunță că trupul neânsuflețit este depus la Biserica Ortodoxă Șega II UTA. Înmormântarea va avea loc în ziua de 2.08.2000, la ora 13, de la Capela Cimitirului Pomenirea. Familia îndoliată: fiica Maria și ginerele Jimmy.

Cu adâncă durere anunțăm încetarea din viață, după o lungă suferință, a celei ce a fost soție, mamă, soacră și bunică
**BLAGA ELENA,**
în vârstă de 77 ani. Înmormântarea va avea loc azi, 1.08.2000, de la Cimitirul Eternitatea. Familiile îndoliate Blaga și Andrași.

## † SERVICII FUNERARE †

**SC „NOSFERATUM" SRL,** ARAD, str. Ghiba Birta nr. 26, telefon 270437; Non stop 094.554.874, NĂDLAC, str. 1 Decembrie, nr. 4, telefon 092.922.337.
NON - STOP
SERVICII FUNERARE COMPLETE.
SICRIE, RESPETE, CRUCI (prețuri de producător). ACCESORII: prosoape, batiste, panglică neagră, baticuri, mânere, lumânări, catafalc, șfeșnice, steag de doliu. SERVICII: capelă, spălat, îmbălsămat, îmbrăcat, transport intern și internațional. Asigurăm colaci, colivă, coroane, jerbe, fotografii profesionale, fanfară, organizăm pomeni. OFERTA BRAD: sicriu brad, respete, cruce - 900.000 lei. Transportul sicriului la domiciliu este gratuit!!! ANGAJĂM ȘOFER.
(c. 44)

**NON STOP (la orice oră) „RO-STYL COMPANY"**
Firma noastră este PRODUCĂTOARE DE SICRIE, cu magazin în: ARAD, str. M. Eminescu nr. 4 (vizavi Cinema MUREȘUL), telefon 057-211929, 094.537.715. EFECTUĂM SERVICII: spălat, îmbrăcat, îmbălsămat și transport cu personal calificat. ASIGURĂM MINIM: 8 modele de SICRIE din LEMN MASIV (nu din PAL sau furnir); SICRIE CU MÂNERE și ȘURUB (nu se bat cuie), SICRIE LUX, 5 modele LENJERIE DECES (respete), LENJERIE DE LUX, cruci lemn și metal. ACCESORII: catafalc, steag, prosoape, etc. INTERMEDIEM: fanfară, colaci, colivă, etc. FIIND PRODUCĂTORI, AVEȚI AVANTAJUL UNOR PREȚURI MINIME și POSIBILITATEA DE A PLĂTI ÎN RATE. Ofertă: sicriu stejar (cruce, respete) - 1.000.000 lei. (c.)

## † CONDOLEANȚE †

Suntem și pe această cale alături de prietenul familiei noastre Dan Babău, la despărțirea de tatăl său drag. Sincere condoleanțe! Familia Teodor Ardelean. (14630)

Colectivul școlii Generale nr. 20 Arad este alături de colega MIHU NELI în marea durere pricinuită de decesul mamei dragi. Sincere condoleanțe! (14668)

Mulțumim celor care au fost alături de noi în durerea pricinuită de dispariția celui care a fost
**ing. NAVRADY EDUARD - IOSIF.**
Soția și copiii. (19457)

Suntem alături de colega noastră MUNTEAN ANA în marea durere pricinuită de decesul soțului. Sincere condoleanțe familiei! Colectivul Centrului Militar Județean Arad. (19459)

Suntem alături de familia BELC FLORICA în marea durere pricinuită de moartea tatălui și transmitem sincere condoleanțe. Familia Turi - Sânleani.

## † COMEMORĂRI †

Și ieri și astăzi și mereu vom merge la tristul tău, mormânt
**KURECSKA ȘTEFAN,**

cu lumânări și flori și-ți vom uda mormântul cu lacrimile noastre. Ai plecat la 66 ani, spre veșnica odihnă, lăsându-ne cu amintiri de nesters și o durere imensă. Dormi în pace, dragă tati! Soția Sanda, fiicele Ștefania și Amelia. (14757)

" S-au scurs 4 ani de când nu mai exiști/ Decât în poze, gând și uneori în vis/ Dar, moartea nemiloasă în tine a lovit/ Ne-ai părăsit pe toți, acei ce te-am iubit"
**NELU HOLOCAN,**
din COVĂSÎNȚ. Nu te vom uita niciodată! Familia. (14590)

Azi, 1 august 2000, s-au scurs 2 ani de când scumpul meu soț
**BUDEA-IUSTIN,**
din CROCNA m-a părăsit pentru totdeauna. „Au trecut 2 ani de zile/ De când tu m-ai părăsit/ Și alții mulți o să mai treacă/ Dar durerea n-a trecut/ Sub pământul rece/ Într-un tăcut mormânt/ Doarme ce-am avut mai dulce/Și mai scump pe-acest pământ/ E-atât de greu și-atât de trist/ Când tata-apare doare în vis/ Nu te-ai gândit că ne e greu/ Fără sfatul și ajutorul tău/ Ce mult ai vrut să trăiești/ Pe nepoți să-i vezi cum cresc" În veci nemângâiată, soția Iosana. (14527)

Lacrimi, flori și neuitare acum când la 1 august se împlinesc 20 de ani de la dureroasa despărțire de dragul nostru
**procuror**
**HORNEA TEODOR.**
Dumnezeu să-l odihnească în pace. Soția și fiul. (14519)

● PRODUCE ȘI MONTEAZĂ UȘI ȘI FERESTRE DIN PVC ARMAT CU PROFILE TROCAL GERMANIA
● PRODUCE ȘI VINDE GEAM TERMOPAN
LUCRU NEMȚESC

**SATLINE**

SALON DE EXPOZIȚIE:
ARAD, PIAȚA MIHAI VITEAZU
BL. M 7, PARTER
TEL./FAX. 057/25 14 61; 094 50 72 11

**ASIT** Asigurări "Ion Țiriac" ASIT S.A.
NOU! NOU! NOU! NOU!
*Asigurarea CASCO pentru autovehicule
*Asigurarea auto complexă (CASCO,Carte Verde, CMR)
în condiții deosebit de avantajoase.
Informații la sediul Sucursalei Arad:
str. I. C. Brătianu, nr. 5/A, tel./fax.: 254683, 255278,
sau la unitățile ASIT din teritoriu:
Lipova, tel.: 563058; Sebiș, tel.: 422068

**S.C. VICARIO & BASILIO S.R.L.**
◆ VINDE MEMBRANĂ HIDROIZOLANTĂ IMPORT ITALIA
◆ EXECUTĂ LUCRĂRI DE HIDROIZOLAȚIE
INF. TEL. 036 864431
ÎNTRE ORELE 14-17.
(5550584)

BIROTICA
Leximis Splaiul Gen. Gh. Magheru Bl. 329B (Micalaca)
Tel./Fax: 057/270111; 270100, Arad
Tehnică de calcul
- PC Compaq Garanție 3 ani
- imprimante EPSON
-PC Pentium începând de la 90 USD+ TVA
Copiatoare MINOLTA
Seifuri
Mobilier de birou
Mașini de numărat bancnote

construct **MIRADA**
DISTRIBUITOR AL PRODUSELOR
CASIAL S.A. DEVA
■ CIMENT
■ VAR
BPB Rigips
■ TAVANE CASETATE
■ PLACĂ GIPS CARTON
Villas
■ MEMBRANE HIDROIZOLATOARE
TONDACH JAMINA CSORNA
■ ȚIGLE GLAZURATE
DEPOZITE
Arad, Stația CFR Arad
Tel: 057/27.09.60.
(1420464)

NOU **S.C. BODIMAR S.R.L.** Tel.-Fax 057-270078; 270079
În incinta depozitului de lângă podul GRĂDIȘTE – str. ARDEALULUI nr. 2
VĂ OFERĂ:
■ GIPS-CARTON import; toate grosimile și dimensiunile cu profile și accesorii adecvate (la prețuri promoționale și modalități de plată lejere)
■ CĂRĂMIDĂ EFICIENTĂ (tip PHOROTHERM) 10 modele și dimensiuni
■ CĂRĂMIDĂ EFICIENTĂ import UNGARIA (17 modele și dimensiuni)
■ SCHIEDEL - ȘEMINEE ȘI SISTEME DE COȘURI PENTRU FUM (30 ani garanție)
■ PARCHET DIN LEMN: stejar; frasin; cireș; fag alb etc (toate dimensiunile)
■ LAMBRIURI imp. GERMANIA; 98.000 lei mp (varietate mare de culori)
■ FIBRĂ DE STICLĂ imp. ITALIA; 1 mp = 112.000 lei (culori și dimensiuni multiple)
■ PLĂCI POLICARBONAT imp. DANEMARCA; 1 mp = 135.000 lei
■ PLĂCI BITUWELL imp. GERMANIA (5 culori și transparente)
■ GRESIE, FAIANȚĂ ȘI OBIECTE SANITARE (indigene și import)
■ ciment; var; adezivi; gleturi; ipsos; ciment rostuit; tinci (pt. exterior)
■ O.B.; P.C.; plasă de sârmă; rabiț; carton asfaltat; T.S.A.; bitum
■ ciment pt. rosturi; adeziv pt. cărămidă de sticlă
■ glet pastă; adeziv flexibil; adeziv pt. polistiren și poliuretan
■ tencuieli mozaic (BAUMIT) varietate mare de nuanțe
■ plăci decorative pt. tavane și pereți; dibluri pt. polistiren
■ profile pt. placaje ceramice; plasă din fibră de sticlă
■ profile pt. trepte și muchii (colțuri, socluri etc.); grund și tencuială GRANOPOR
■ membrane bituminoase cu bitum aditivat (garanție 20 ani)
■ vopsea lavabilă; coloranți; vopsea ulei; diluanți, aracet; amorsă
■ dispersit în relief; vopsea pt. țiglă și beton; grund de metal și lemn
■ tencuială decorativă pt. interior și exterior
■ parchet și lambriuri laminate; podele și lambriuri din brad
■ folie protectoare sub parchet; pervaz și accesorii
■ jgheaburi și burlane P.V.C. (rezistență la intemperii -40 +70) - import Belgia
■ cărămidă de sticlă (albă și colorată) gama Solaris
■ polistiren espandat și extrudat (de la 1 cm - 20 cm grosime)
■ vată minerală normală și caserată (toate grosimile) - prețuri promoționale
■ ferestre Velux; binale; teracote; folie protectoare sub țiglă
■ țiglă BRAMAC imp. AUSTRIA (30 ani garanție) varietate mare de culori
■ țiglă import și indigenă, ciment autonivelator; cărămidă și grinzi pt. tavane
■ cărămidă pt. horn + tubulatură și accesorii; pavaj curte; rigole și borduri etc.
■ plăci azbociment (import Ungaria); B.C.A. toate dimensiunile
* prețurile includ T.V.A.
ASIGURĂM TRANSPORT - ÎNCĂRCAT, DESCĂRCAT MECANIZAT
LA DOMICILIUL CLIENTULUI

Grupul Școlar de Arte și Meserii
„SPIRU HARET"
al Cooperației Meșteșugărești (UCECOM),
cu sediul în Arad, str. Emil Gârleanu nr. 1,
FACE ÎNSCRIERI LA:
A. ȘCOALA PROFESIONALĂ - 3 ani (pentru absolvenți de 8 clase cu sau fără examen de capacitate) - pentru meseriile: bijutier, frizer-coafor-manichiurist-pedichiurist, mecanic autoturisme, ospătar-barman-vânzător în unități de alimentație publică, tinichigiu-vopsitor auto, lăcătuș mecanic prestări servicii, electrician-electronist auto, operator calculatoare pentru comerț și alimentație publică.
B. ȘCOALA DE UCENICI - 2 ani (pentru absolvenți de 8 clase fără examen de capacitate) - pentru meseriile: manichiurist-pedichiurist, frizer, reparator partea mecanică a autoturismului, ajutor ospătar, cocător cofetar.
C. ȘCOALA POSTLICEALĂ - 2 ani (pentru absolvenți de liceu cu sau fără diplomă de bacalaureat) - la următoarele specialități: agent vamal, tehnician finanțe-contabilitate, contabil, mecanic-electromecanic-conducător auto, analist programator asistent, electronist-depanator radio-tv și aparatură audio-video, operator la ghișeu bănci, coafor stilist, cosmetică, tehnician în turism.
D. ȘCOALA DE MAIȘTRI - 2 ani - la următoarele specialități: maistru mecanic, maistru electronist, maistru bijutier, maistru electrotehnic.
Înscrierile se fac la sediul școlii în perioada 1.08.2000 - 15.08.2000.
Informații suplimentare la secretariatul școlii sau la telefon: 280967.
(5550586)

**AUTO S.M.L.**
PEUGEOT dealer PEUGEOT PEUGEOT
PEUGEOT 206
cu prețuri începând de la 7300 $

PEUGEOT 406
cu prețuri începând de la 12.220 $

● în leasing extern pe 3 ani cu o dobândă de 8%
Calea Timișorii nr. 212
Tel/Fax: 057/270.271;
gsm: 093.457.685

ROGER COMLAC
düfa Ceresit Westex
SOLUȚII PRACTICE PENTRU FINISAJE
VINDE DIN DEPOZITUL SITUAT ÎN ARAD, STR. FELEACULUI NR.1A (LÂNGĂ EXPO MARKET JACKSON):
- coloranți și toată gama de vopsele lavabile düfa;
- tencuieli decorative düfa;
- araceți de construcție și de lemn;
- scule;
- adezivi pentru faianță, silicoane, spume poliuretanice.
NOU -Gresie și faianță CESAROM
-Gresie și faianță import SPANIA
(Preț de importator)
ORAR: 8.00-19.00 Tel/fax: 057-21 33 52, tel: 094.24 79 38
SOLUTII PRACTICE PENTRU FINISAJE

**ANGAJARE**
Societate producătoare de construcții metalice cu capital străin, angajează persoană cu sarcini de secretară și asistentă a administratorului delegat. Cerințe: dinamicitate, inițiativă, disponibilitate la călătorii, spirit organizatoric, limba italiană și engleză (scris și citit). Se asigură un salariu motivant. Curriculum vitae, scrisoarea de motivație și fotografia se vor expedia, la O.P. 3, C.P. 177.
(5550646)

BANCA ROMÂNĂ PENTRU DEZVOLTARE
GROUPE SOCIÉTÉ GÉNÉRALE
Sucursala Județeană ARAD
Bd. Revoluției nr. 5-7
Telefon 253280

ADEVĂRUL
COTIDIAN INDEPENDENT ARAD
Anul XII, nr. 3068
Miercuri, 2 august 2000 ● 16 pagini ● 2500 lei ● e-mail: adevarul@arad.ro
BRAT Publicație auditată în semestrul II 1999
Tiraj mediu zilnic vândut: 34.958

WEST BANK
ARAD, B-dul Revoluției nr. 86
TELEFON: 284.888; FAX: 285.202
Dobânzi depozite persoane fizice
(suma minimă 500,0 mil. lei)
1 lună - 35%
2 luni - 36%
3 luni - 37%

# NEONORANT, DAR FOLOSITOR

Datele statistice arată că, din exporturile în plus în primele cinci luni ale anului 2000, față de perioada corespunzătoare a anului trecut, peste 80% reprezintă produse cu un grad redus, dacă nu chiar foarte redus, de prelucrare, cu valoare adăugată slabă, din domeniul textilelor, încălțămintei, metalului, lemnului și mineralelor.

Pentru o evaluare mai relevantă ar fi nimerită evidențierea aparte a sectorului textile-pielărie. Aparte, pentru că este un caz aparte, deși în esență nu este vorba nici aici de o cine știe ce prelucrare. În sectorul cu pricina în România se lucrează, în cea mai mare parte, în lohn. Adică firmele străine aduc matrialele și accesoriile și preiau apoi produsele manufacturate, care sînt desfăcute în alte țări sub numele firmelor respective. Fabricile din România nu au decît rolul de furnizor de mînă de lucru. Este vorba, în ultimă instanță, de un export de forță de muncă. Cu mult mai puțin remunerativ penru țară decît eventuala stabilire, temporară sau definitivă, a forței de muncă românești în țări străine, cu de asemenea eventuale remiteri de bani în România. Aceasta este însă situația! Neonorantă, dar nu de incriminat în sine. Pentru că nu există multe alternative. Ar fi desigur, preferabilă furnizarea de produse sub nume propriu. Dar nu se găsește piața! Și, ne place sau nu ne place, forța de muncă ieftină este singura resursă de care dispune România în excedent în momentul de față. În excedent în raport cu posibilitățile de valorificare pe piața internă, la nivelul cererii de pe aceasta.

Luînd în considerarea estimările Ministerului Industriei și Comerțului, că în lohn se derulează trei pătrimi din toată activitatea de export din sectorul textile-pielărie (care contribuie cu peste o treime în ansamblul livrărilor externe) înseamnă că, în totalul exporturilor românești, cele din lohn reprezintă circa 25%. Și că, deci, se poate considera că, din totalul creșterii exporturilor în primele cinci luni al acestui an, un sfert a constituit export de forță de muncă. Onorant, neonorant, acest export, în lipsă de opțiune, trebuie apreciat pozitiv, chiar dacă nu merită osanale.

O analiză mai fină arată că, în perioada menționată, pentru realizarea exporturilor de produse confecționate în sectorul textile-pielărie a fost nevoie de importuri de fibre, țesături, accesorii și, respectiv, piei brute și accesorii reprezentînd valoric circa 60%. Se evidențiază astfel contribuția netă marginală a sistemului de operare în lohn, valoarea adăugată mică în acest sistem, explicabilă în condițiile ieftinătății forței de muncă din sectorul textile-pielărie, unde există practic printre cele mai mici salarii din România. Totuși, în evaluarea unui bilanț obiectiv, trebuie să avem în vedere ocuparea forței de muncă asigurată prin acest sistem.

ILIE ȘERBĂNESCU

# ÎN ARAD REVINE PROFESIONALISMUL

## Interviu cu ing. OVIDIU NILĂ, noul prefect al județului Arad

*Dl. inginer Ovidiu Nilă s-a născut în Arad, în anul 1953. După absolvirea Facultății de Mecanică din Timișoara, a lucrat la „Strungul" și la PECO Arad (director zonal). Este căsătorit, soția (Mihaela) fiind director economic la „Salubritate", iar fiul (Andrei-Florin), elev în clasa a XI-a la Liceul German. Îndrăgește fotbalul (a jucat în echipa de tineret a clubului UTA) și în ultimele patru luni a slăbit 32 de kilograme.*

Pag. 5

## Scandalul de la Grădinița P.P.6

Foto: ONORIU FELEA

**Furie, deznădejde, fricã sau „întâlnirea" cu evacuatorii**

# PROCESE, PROTESTE, AȘTEPTĂRI ȘI PROPUNERI JENANTE

Timp de câteva zile, opinia publică arădeană a urmărit cu însuflețire derularea evenimentelor de la Grădinița P. P. 6. Scandalul a fost declanșat vineri, 28 iulie, când, în prezența copiilor, a educatoarelor, a Poliției, a presei, s-a făcut evacuarea. De atunci, grădinița din str. Unirii este închisă, educatoarele așteaptă în fața Primăriei soluționarea problemei, părinții se descurcă într-un fel sau altul cu copiii rămași fără grădiniță.

Lăsând la o parte orice sentimentalisme, vă prezentăm mai multe puncte de vedere, pentru a vă face o imagine cât mai completă despre ceea ce s-a întâmplat.

(Continuare în pag. 7)

**Pentru a trăi**

## CONSIFAR FACE ORICE, NUMAI ÎMBUNĂTĂȚIRI FUNCIARE NU

Pag. 8

## Interviu cu MIHAI IANOVSCHI, antrenorul lotului UEFA 2003 al României

Pag. 10

TRICOUL ROȘU & TRAFT

Cumpărați din timp abonamente la
Sărbătoarea berii KAISER
cu numai 50.000 lei
pentru 4, 5, 6 august !
prin toate Oficiile Poștale din Arad și din județ.

S.C. BEYLER DECOR S.R.L.
Producător uși metalice
Siguranță pentru casa ta
3.500.000 lei până la 5.400.000 lei
ARAD
I.C. Brătianu nr. 35
(fosta 30 Decembrie)
Tel.: 270 141

ALGLASS
TAMPLARIE DIN ALUMINIU SI P.V.C.
●USI ●FERESTRE ●BALCOANE ●ROLETE
●PERETE CORTINA ●USI GLISANTE ●BALUSTRADE
Str. Roșiori nr. 26; Tel./Fax: 289053
Piața Spitalului Bl. 1D; Tel/Fax: 253868

## CALENDAR

◆ Astăzi, Soarele răsare la ora 5 și 31 de minute și apune la ora 20 și 33 de minute.

◆ Au trecut 214 zile din acest an. Au mai rămas 152 de zile până în 2001.

◆ **Praznicul zilei**: **Biserica Ortodoxă**: Aducerea moaștelor Sf. Întâi Mc. și Arhid. Ștefan; Binecredinciosul Împărat Iustinian; **Biserica romano-catolică**: Eusebiu din Vercelli; Cler, Călugări și Călugărițe - pelerinaj la Radna; **Biserica greco-catolică**: Așezarea moaștelor Sf. arhid. Ștefan.

## A venit BARZA!

**La Arad**: **Covaci** Marcus Diego, **Palamariuc** Cristina Mihaela, **Drăgan** Luis Elsai, **Pentea** Claudia Valentina, **Săteanu** Diana Alexandra, **Groze** Sebastian, **Câmpeanu** Ada Andreea, **Sendlec** Blondiru Marie Nadine, **Andrieș** Denisa, **Dărăbuț** Geanina Sorina, **Bora** Tobias Alex, **Juncan** Sorin Bogdan, **Buțiu** Robert Cristian.

## HOROSCOP

**Miercuri, 2 august**

**BERBECUL (21.03-20.04)**. Lăsați partenerul să preia conducerea astăzi. Nu veți regreta.

**TAURUL (21.04-20.05)**. Astăzi veți semna contracte sau veți face niște înțelegeri avantajoase.

**GEMENII (21.05-20.06)**. Folosiți ziua la maximum. Sunteți într-o perioadă propice.

**RACUL (21.06-22.07)**. Ar trebui să faceți mai mult sport pentru a vă îmbunătăți forma fizică.

**LEUL (23.07-22.08)**. Scormoniți-vă imaginația pentru a vă găsi noi idei. Nu vă plafonați!

**FECIOARA (23.08-22.09)**. S-ar putea să aveți ocazia să primiți bani. Dacă nu i-ați primit încă...

**BALANȚA (23.09-22.10)**. Trebuie să fiți capabili să vă exprimați gândurile într-o formă cât mai corectă.

**SCORPIONUL (23.10-21.11)**. Relaxați-vă și ieșiți undeva cu persoana iubită.

**SĂGETĂTORUL (22.11-21.12)**. Păstrați-vă energia pentru următoarele zile. La serviciu, vă așteaptă zile monotone.

**CAPRICORNUL (22.12-19.01)**. Petreceți mai mult timp pentru a analiza ceea ce întreprindeți. Aveți nevoie de mult calm și liniște pentru a înlătura stresul.

**VĂRSĂTORUL (20.01-19.02)**. Este o perioadă minunată pentru punerea în aplicare a unei strategii abile pentru atingerea obiectivelor.

**PEȘTII (20.02-20.03)**. Nu vă expuneți planurile prea curând. S-ar putea să fiți plagiați.

**MOCHETA**
Arad, Piața Gării
Telefon 235221
Vinde și montează mochetă la prețuri cu o reducere de
**10-20%**

## METEO

Vremea va fi frumoasă, dar răcoroasă dimineața. Cerul va fi degajat. Vântul va sufla slab la moderat din sector vestic.

**Temperaturi maxime: 26 la 29°C. Temperaturi minime: 11 la 14°C.**

**Meteorolog de serviciu, Dana Găvruță**

## Au plecat dintre noi!

†Bondariu Petru (1919); Szabo Iosif (1926).

## CINEMATOGRAFE

**Dacia**: 28 de zile (SUA); 9,30; 11,45; 14; 16,00; 18,00; 20,00
**Mureșul**: Al 13-lea războinic (SUA) 10; 12; 14; 16,30; 19
**Arta**: Jaf în timpul potopului (SUA) 15,00; 17,00;
**Sala Mică**: Echipa de șoc (SUA) 15,30; 18,00

## „Adevărul" vă ascultă

***La telefonul dimineții, 280944, între orele 9,00-12,00***

**Compania de Transport - dată în judecată.** D-na **Ioana Luțai** ne spune că a fost amendată cu 100.000 de lei pe linia de autobuz Zimandul Nou, în ziua de 22 iulie, cu toate că avea abonament săptămânal unde era trecută perioada de valabilitate 17-23 iulie, aceleași zile fiind bifate cu pixul și pe marginea abonamentului. În plus, pe amendă (biletul de suprataxă) controlorul Dan Vasile a trecut ziua de 21 iulie!

Sesizând d-lui ing. Doru Neacșiu, șef serviciu programare, această reclamație, ni s-a răspuns că respectivul controlor a greșit trecând acolo altă dată și prin urmare va fi sancționat.

În ceea ce privește însă procesul verbal, acesta nu poate fi anulat pe motiv că pe tichet scrie clar că abonamentul este valabil doar în zilele lucrătoare nu și în cele nelucrătoare!

Considerându-se nedreptățită, femeia ne-a declarat că va da în judecată Compania de Transport Public Arad. La toate acestea, dl. ing. Neacșiu a răspuns sec: „Este dreptul dânsei." Fără comentarii!

*** Dl. A. I., Piața UTA** - „În fiecare noapte, în fața blocurilor I9 și I10 se adună un grup de 5-6 tineri care stau până în zori, înjurând și vorbind pe un ton ridicat. În numele mai multor locatari din zonă rugăm ca un echipaj al poliției sau al gardienilor publici să verifice la fața locului."

**Redactor de serviciu, M. M.**

***La telefonul după-amiezii, 280003, între orele 15-18***

**Nedumerire. Stoianov Marius-Augustin, str. Decebal nr. 26A,** se întreabă, în numele mai multor automobiliști, care este motivul pentru care, deși s-a refăcut carosabilul pe Podul Traian, stâlpii vopsiți în alb și roșu au fost reinstalați la capetele podului. „Oare cât mai trebuie să așteptăm până când stâlpii buclucași vor fi înlăturați?", se întreabă dl. Stoianov.

**Redactor de serviciu, C. L.**

## Cultură și spiritualitate orientală, la Arad

Asociația Culturală Sahoja Yoga din România, Filiala Arad, organizează începând cu data de 3 august a.c., **cursuri de vară** cu o tematică specifică: inițiere în tehnici de relaxare; lecții practice și teoretice pentru activarea și utilizarea energiei Kundalini existente în noi; cultură și spiritualitate orientală etc. Cei interesați, indiferent de vârstă sau pregătire, pot practica **gratuit**. Cursurile se vor desfășura în fiecare **joi, ora 18**, la **Casa de Cultură a Sindicatelor, sala 48.**

## CONFERINȚĂ DE PRESĂ LA UNIVERSITATEA „AUREL VLAICU"

* Ieri, la Universitatea „Aurel Vlaicu" a avut loc o conferință de presă organizată cu ocazia vizitei prorectorului Universității Țării Bascilor din Bilbao - **prof. univ. dr. Nicanor Ursua Lezaun**. * Dânsul a declarat că deși la Bilbao este o universitate mică, acolo învață peste 65.000 de studenți, îndrumați de 3.500 de dascăli, în sălile celor 32 de facultăți. * Finanțarea universității este asigurată de Guvernul Basc în proporție de 80%. * În anul universitar 2000-2001 se va intensifica colaborarea între cele două instituții de învățământ superior prin cursuri comune, interschimburi de studenți, profesori și dezvoltarea curriculară în comun. * Pentru dezvoltarea universității arădene se vor urmări trei direcții: învățământ performant, cercetare și administrare. * Dl. **prof. dr. Nicanor Ursua** a amintit și de competiția pentru elevi și studenți din Europa, aceștia având posibilitatea să se transfere sau înscrie la orice instituție de învățământ din Franța, Anglia, Spania, Germania etc. * Peste 70% din studenții de la Universitatea din Bilbao au o bursă lunară de aproximativ 8.000.000 de lei (400 USD)!... * Liviu Bocîi - cancelarul general al U.A.V. a ținut să precizeze că la universitatea spaniolă există un observator care se ocupă cu studiul pieței de muncă, orientând sau schimbând specializările facultăților în funcție de cerințe. Astfel, și studenții își găsesc mai ușor de lucru după absolvire... * Prorectorul U.A.V., conf. univ. dr. Petre Popa ne-a declarat că s-au făcut pași importanți în domeniul colaborării cu universități din Europa. **„Avem legături cu instituții de învățământ superior din Spania, Iugoslavia, Ungaria și Slovacia. Pot să afirm cu tărie că, de multe ori, mediul universitar a luat-o înaintea politicului în ceea ce privește integrarea europeană...".**

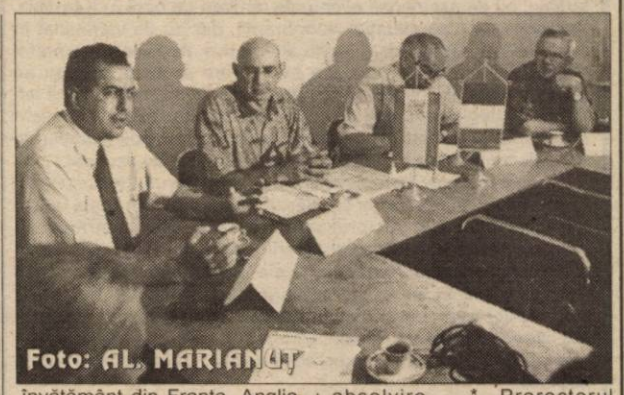

Foto: AL. MARIAN

**OLIMPIU BULZAN**

**S.C. M.I.G S.R.L.**
ARAD, str. PĂDURII (colț cu E. MURGU) tel. 256189

**VINDE:**
- MEMBRANE HIDROIZOLATOARE
- VATĂ MINERALĂ - POLISTIREN - VATĂ BAZALTICĂ
- PLĂCI RIGIPS - STRUCTURĂ - GIPS RIGIPS
- TERACOȚE - CĂRĂMIDĂ STICLĂ - import GERMANIA
- PODELE LAMINATE - PODELE ȘI LAMBRIURI BRAD
- FIBRĂ DE STICLĂ - PLĂCI POLICARBONAT (transparente)
- PLĂCI BITUWEL - import GERMANIA
- TAVANE CASETATE ARMSTRONG
- FERESTRE, UȘI
- CIMENT, VAR

**ASIGURĂM TRANSPORT**

Ziarul „ADEVĂRUL" utilizează informații transmise de agențiile de presă MEDIAFAX și ROMPRES.

**Echipa de serviciu**
***IOAN TULEU***
*- secretar de redacție.*
***Adela Homorâceanu, Ioan Leac, Dina Rujan, Ramona Vidulescu***
*– tehnoredactare computerizată.*
***Lucian Baltă, Diana Duțu, Doina Jurcă, Aurica Telcian***
*– corectură.*

**ADEVĂRUL**
**COTIDIAN INDEPENDENT ARAD**
**Editor: S.C. ADEVĂRUL S.R.L. Arad**
COD FISCAL R 1681938 ● COD SICOMEX 19.604 ● CERTIFICAT J 02/1886 / 31 X 1991 ● COD SIRUES 020956601 ● ISSN 1220 - 7489

**Redacția și administrația:** 2900 Arad, Bd. Revoluției nr. 81. Telefoane: SECRETARIAT - 281802, fax 280655, 280625; ADMINISTRAȚIE - CONTABILITATE - 281797; MICA PUBLICITATE - 210775; MAREA PUBLICITATE - 280904; CLUBUL PRESEI - 280989.

**Consiliul de administrație:** președinte - **DOREL ZĂVOIANU**, telefon 281802, 280625; vicepreședinte - **MIRCEA DORGOȘAN**, telefon 210776; membri: **DOREL BARBU**, telefon 281797; **NICU COJOCARU**, telefon 280904; **MIRCEA CONTRAȘ**, telefon 280854.

**Colegiul de redacție:** MIRCEA CONTRAȘ (redactor-șef); MARCEL CANCIU (șef secție foto), telefon **281701**; ALEXANDRU CHEBELEU (șef secție sport), telefon **281701**; NICU COJOCARU (șef secție publicitate) telefon/fax: **280904**; GABRIELA GROZA (secretar general de redacție), telefon **280854**; VASILE FILIP (șef secție cultură-învățământ), telefon **281855; 280003**; SORIN GHILEA (șef secție tineret) telefon **281855, 280003**; IOAN IERCAN (șef secție politică), telefon **280943**; DORU SAVA (șef secție social-economic), telefon **281738**; ȘTEFAN TABUIA (șef secție actualități), telefon **281855; 280003**; DOREL ZĂVOIANU (președinte al Consiliului de administrație), telefon **281802, 280625.**

Tiparul executat la S.C. MEDIAGRAF S.A. ARAD, str. Feleacului F.N., telefon 250902, fax 250920

**„Adevărul" poate fi citit și pe Internet la adresa http://adevarul.arad.ro**

## PIEȚE, TÂRGURI

Astăzi este zi de piață la Păncota, Beliu, Buteni, Șiclău, Macea, Vânători, Pecica, Șiria. Tot astăzi se desfășoară târguri săptămânale la Beliu și Buteni.

Mâine, joi este zi de târg săptămânal la Curtici, Nădlac, Sebiș, Cermei, Săvârșin, Secusigiu, Zerind.

## FARMACIA DE SERVICIU

Farmaciile „**Sinapis**", B-dul Revoluției, nr. 88, lângă Noul Stil, telefon 282369, „**Noua Farmacie**", str. Andrei Șaguna, nr. 15, telefon 948, sunt de serviciu cu program non-stop.

## URGENȚE STOMATOLOGICE

... asigură Cabinetul din str. Crișan (în spate la Gionelli), program non-stop. Telefon: 253794.

... urgențe stomatologice asigură și cabinetul din B-dul Revoluției nr. 62, ap. 17, între orele 9,00-19,00. Telefon: 256665.

## UTILITARE

## ÎNTRERUPERI DE CURENT

**În municipiu - Miercuri:** str.Trestiei, Aprodul Purice de la nr. 33, Cocorilor (p), Henri Coandă, Biruinței, Cartier Rezidențial Grădiște, str. Vezuviu, Cucului, Ileana Cosânzeana.

**În județ** - nu sunt programate întreruperi de curent.

## CURSUL VALUTAR*

– VALORI ÎNREGISTRATE IERI, 1 AUGUST 2000

| Denumirea valutei | BNR | BCR | | BRD | | Banca Transilvania | | Banca Agricolă | | Bursa neagră | |
|---|---|---|---|---|---|---|---|---|---|---|---|
| | | C | V | C | V | C | V | C | V | C | V |
| Dolar | 21930 | 21850 | 21975 | 21800 | 22050 | 21700 | 21930 | 21650 | 21950 | 21700 | 21850 |
| Marca germană | 10383 | 10134 | 10504 | 10258 | 10481 | 10180 | 10380 | 10250 | 10380 | 10250 | 10350 |

# RECENSĂMÂNTUL CIRCULAȚIEI RUTIERE

De la Secția Drumuri Naționale Arad aflăm că în zilele de 3 și 17 august a.c., pe drumurile publice se va desfășura acțiunea anuală de studiere a traficului rutier în scopul fundamentării planificării și proiectării investițiilor în acest sector important al căilor de transport.

Studiul - denumit Origine - Destinație - se va desfășura pe întreaga rețea de drumuri naționale. În puncte determinate, prin metode statistice, se vor afla echipe de recenzori și agenți de circulație care vor invita conducătorii de vehicule să oprească pentru a răspune la câteva întrebări referitoare la:

- originea plecării în cursă, destinația cursei, ruta, scopul călătoriei, felul mărfii (în cazul transportului de marfă), numărul de pasageri.

Important: NU se înregistrează numărul de înmatriculare al vehiculului, numele conducătorului auto sau alte date personale. Întrebările vizează exclusiv direcțiile de deplasare, scopul deplasării și natura transportului - date de interes pentru Administrația Națională a Drumurilor.

**ALEXANDRU TABUIA**

# SUTE DE PENSIONARI - ATINȘI LA... PLIC

În luna iunie, deși întruneau toate condițiile pentru a li se recorela pensia, 4.500 de arădeni au rămas cu buzele umflate. Norocul oamenilor este că s-au dus cu acte justificative la Direcția Muncii din Arad și astfel, și-au clarificat situația, în august urmând a-și primi drepturile.

Din păcate, povestea s-a repetat și pentru cei ce trebuia să beneficieze de recorelare în luna iulie.

După cum ne informa d-na Camelia Precup, din cadrul Direcției Muncii, alți 600 de pensionari au făcut reclamații precum că nu li s-a recorelat pensia.

La aceste situații nedorite s-a ajuns din cauza Oficiului Central de Pensii din București care are pe calculator toată documentația referitoare la pensionari, însă, după cum se vede, nici pe departe respectivele date nu sunt conforme cu realitatea.

**N. O.**

## În curând

# O MOARĂ MODERNĂ - LA DOROBANȚI

**Începută în 1966 construcția noii mori de grâu de la Dorobanți (proprietari - Farago Andrei și Szellelki Daniel în colaborare cu un partener german) este aproape de finalizare. Moara, utilată cu aparatură adusă din Germania, este pregătită să intre în probe tehnologice. „Vom «băga în coș» în maxim două săptămâni, și sperăm să meargă treaba, pentru că în localitate nu mai există altă moară. Ca să fim rentabili, trebuie să avem de lucru zi și noapte."**

**Pe lângă moară, funcționează și o brutărie cu o capacitate de 1,5 tone pe zi. „Pâinea va fi mai ieftină ca în altă parte pentru că suntem producători direcți, nu lucrăm prin intermediari", susțin morarii din Dorobanți.**

**S. AMBRUȘ**

FOTO: AL. MARIANUȚ

# DE LA POLIȚIE

### Cercetați în stare de libertate

◆ Sunt cercetați în stare de libertate numiții PADUREA GHEORGHE, de 41 ani; MUREȘAN SORIN, de 27 ani; FAUR VOICU-VASILE, de 17 ani și BOLTEA ADINEL-FLAVIUS de 21 ani, toți din Luncoiu de Jos, județul Hunedoara, prinși în flagrant delict, în timp ce sustrăgeau 200 m cablu sârmă din cupru din stațiile CFR Aciuța și Talagiu.

### Activități preventive

◆ A fost identificat și încarcerat urmăritul general SZIGA ROBERT, de 28 ani, din Cluj, care are de executat un mandat de un an și patru luni, pentru sărvârșirea infracțiunii de furt;

◆ Este cercetat în stare de reținere, CĂLDĂRAȘ ANTON, de 18 ani, din Arad, autorul furtului comis de la SC „CURTA" SRL de unde a sustras mărfuri în valoare de 2.000.000 lei.

### Evenimente rutiere

◆ În data de 31.07.2000, pe raza municipiului Arad, în timp ce VUCULESCU ALEXANDRU, de 44 ani, din Sâmbăteni, conducea autoturismul AR-04-EZA, nu s-a asigurat la schimbarea direcției de mers și a intrat în coliziune cu motocicleta AR-90-AKR, condusă de SZAIFERT TIBERIU. În urma impactului a fost accidentată ușor SZAIFERT VERONICA, pasageră pe motocicletă.

### Găsit spânzurat

În data de 31.07.2000 a fost găsit spânzurat la domiciliul său din Arad, SZABO IOSIF, de 74 ani. Nu sunt suspiciuni cu privire la cauzele decesului.

**A.T.**

## Dacă ar fi să aplice hotărârea instanței

# ELECTRICIENII SE VOR SALUTA CU „NOROC BUN"!

Mina Brusturi are datorii față de „Uzina electrică" în valoare de nouă miliarde de lei.

Măsurile luate de Sucursala de distribuție a energiei electrice Arad (S.D.A.) au fost „clasicele" debranșări și, în primăvară, acționarea minei în instanță pentru recuperarea datoriilor.

„În acest moment avem trei hotărâri definitive privind recuperarea sumei de un miliard și jumătate lei. Dar nu ne prea încălzesc! Ce să luăm de la mină? Vagoneți, minereu, ori să ne apucăm noi de extracție?" își exprima nedumerirea d-na Corina Ian, șef serviciu marketing în cadrul S.D.A.

Până electricienii se vor hotărî să devină mineri, Conel mai „livrează" curent în subteran atât cât să nu oprească pompele de evacuare a apei.

**N. OPREAN**

## Pe centru

# TRAMVAIELE NU VOR CIRCULA ÎN WEEKEND!

Trei săptămâni la rând, în zilele de sâmbătă și duminică, tramvaiele nu vor circula între Podgoria și Piața Romană din cauza unor lucrări de reparații la linii.

Începând cu acest sfârșit de săptămână, arădenii vor putea folosi autobuzele în locul tramvaielor.

Regularitatea cu care vor circula autobuzele este din sfert în sfert de oră.

**N. O.**

# INVITAȚIE LA DRUMEȚIE

**Sub genericul „Veniți cu noi!", iubitorii de drumeție sunt invitați sâmbătă, 5 august 2000, într-o excursie pe dealurile din împrejurimile Ghiorocului. În caz de timp favorabil se va putea face plajă și baie în lacul Ghioroc. Plecarea din Arad are loc sâmbătă, cu trenul de la ora 7,42 până la Ghioroc, iar întoarcerea, seara, la ora 20,43. Conducător de grup - Cășuț Ioan. Cheltuieli de transport - 17.900 lei. Întâlnirea participanților cu grupul are loc cu 30 minute înainte de plecarea trenului, în fața stației CFR Arad.**


PETROM

**SOCIETATEA NAȚIONALĂ A PETROLULUI PETROM S.A.**

Sucursala „PECO ARAD" introduce în curând, în domeniul GPL, livrarea în mic vrac pentru consumatorii casnici și industriali în recipiente staționare de 1000; 1750; 3000 și 5000 litri.

Recipientele staționare se pot monta individual, pe grupuri de locuințe, la punctele turistice (hoteluri, moteluri, cabane etc) la blocuri, hale industriale, ateliere, service-uri, crescătorii de animale și păsări, sere, școli, spitale, biserici etc.

În perioada promoțională, viitorii clienți vor beneficia de facilități în ceea ce privește proiectarea și punerea în funcțiune a instalațiilor.

Cei interesați sunt rugați să ia legătura direct, sau prin telefon nr. 276500 Serviciul Desfacere din cadrul Sucursalei noastre. Persoana de contact dl. Ing. MARIȘ VIOREL.

(1515608)



Distribuitor Autoriz

dialog

**PROFITĂ DE ISPITA VERII !**

cadou: față de schimb Mitsubishi Trium Db

Pentru orice abonament cu minute incluse primești gratuit un aparat de fotografiat KODAK !

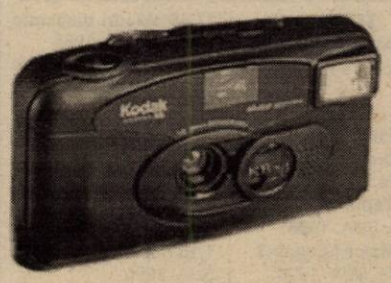

4 $*/lună

DIALOG INEDIT

499.000*lei

* fără TVA

**ROMCOM Arad str. Eminescu nr. 3**

**ROMCOM Universum str. Revolutiei 91**


## Lansare de carte

# TEODOR MELEȘCANU - „PENTRU O ALTFEL DE POLITICĂ"

Joi, 3 august 2000, la ora 16, va avea loc un eveniment cultural deosebit. La Librăria „Ioan Slavici" va fi lansată o carte scrisă de președintele ApR, senatorul Teodor Meleșcanu, intitulată „Pentru o altfel de politică". Cartea este o nouă viziune asupra viitorului politic economic și social al României în pragul unui noi mileniu.

Prezentarea lucrării va fi făcută de lector univ. drd. Lavinia Betea și profesor univ. dr. Ioan Biriș.

**Ș. P.**


Str. Dosoftei nr. 2 Tel.057/265880

**RO**

AUTO SERVICE INT. SRL

REGLARE COMPUTERIZATĂ A GEOMETRIEI ROȚILOR

Aparatura BOSCH
de ultima generație
unica în zona de vest
reglare de precizie în infraroșu

LUCRĂRI MECANICE LA TOATE TIPURILE DE MAȘINI, LA PREȚURI ACCESIBILE, CU PERSONAL SPECIALIZAT

# PROTECȚIA ROMÂNILOR CARE LUCREAZĂ ÎN STRĂINĂTATE

Președintele Emil Constantinescu a promulgat legea privind protecția cetățenilor români care lucrează în străinătate, prin promovarea unor noi înțelegeri internaționale, care să le asigure acestora, pe bază de reciprocitate și egalitate de tratament, condiții adecvate de muncă.

Legea obligă Ministerul român de Externe, prin misiunile diplomatice și oficiile consulare, să depună diligențele necesare pentru a li se asigura cetățenilor români respectarea, pe durata angajării, a drepturilor lor și aplicarea măsurilor de protecție a salariaților, se arată în comunicat.

Legea prevede, de asemenea, condițiile de acreditare de către Ministerul Muncii și Protecției Sociale a agenților de ocupare a forței de muncă, obligîndu-le pe acestea să asigure, pe bază de mediere, încheierea contractelor individuale de muncă, precum și oferte ferme de locuri de muncă.

Pe de altă parte, cetățenii români care au lucrat în străinătate, reangajați cu contract individual de muncă în România, beneficiază, potrivit legii, de prestațiile acordate de sistemul asigurărilor sociale, dacă vor plăti contribuțiile corespunzătoare veniturilor realizate în străinătate.

# REDUCERI PENTRU PENSIONARI

Președintele Emil Constantinescu a promulgat legea privind acordarea de reduceri la transportul intern pensionarilor care nu au dreptul la călătorii gratuite, se arată într-un comunicat remis, marți, agenției MEDIAFAX de Biroul de presă al Președinției.

Pensionarii care nu au dreptul la călătorii gratuite vor beneficia, anual, conform prevederilor acestei legi, de șase călătorii simple cu reducere de 50 la sută din tariful călătoriilor cu trenul de persoane clasa a II-a, la transportul intern în comun sau de șase călătorii simple cu reducere de 50 la sută la transportul intern auto sau naval în comun între localități, pentru persoanele care nu au posibilitatea să călătorească pe calea ferată, se arată în comunicat.

## Consiliul Județean

# FUNCȚIONARII PUBLICI AU DEPUS JURĂMÂNTUL

Ieri, în sala mare a Consiliului Județean a avut loc festivitatea de depunere a jurământului de către funcționarii publici, angajați ai Consiliului Județean. În prezența președintelui **Caius Parpală** și a vicepreședintelui Claudiu Cristea aproape toți funcționarii publici din CJA au jurat să respecte legile țării și cetățeanul. 22 dintre aceștia au lipsit fiind în concediu, ei urmând să depună jurământul în momentul în care vor reveni din concediu.

**Ș. POPESCU**

# 99 de Mioritice

Având în urmă o consistentă activitate literară (a debutat în poezie cu 30 de ani în urmă), **Constantin Pană** și-a lansat ieri, la librăria „Ioan Slavici", cel de al patrulea volum de versuri, intitulat **„Mioritice"**, „poeme mioritice în care Miorița a murit demult", cum le definea criticul de artă Dan Lăzărescu, prezent la lansare. Cele 99 de poeme (fiecare volum conține exact 99 de poeme) ale Mioriticelor reprezintă, în opinia scriitorului Emil Șimăndan, „o jubilație a spiritului naturii" și instituie „dreptul poetului de a-și crea propriile ficțiuni și mitologii."

**C. L.**

# Comunicat Ot-PDSR Arad

Organizația Județeană de Tineret a PDSR Arad, prin Comitetul Executiv al Consiliului Județean, întrunit statutar în mod extraordinar astăzi, 28 iulie 2000, comunică următoarele:

Lipsa de finalitate a negocierilor purtate de PDSR Arad pentru funcțiile de conducere ale Consiliului Județean (președinție; vicepreședinți; delegația permanentă) este o consecință directă a politicii duplicitare promovate de filialele județene ale Partidului Național Liberal („calul Troian" împins în ograda unei coaliții inițiale) și Partidului România Mare (grupare aflată într-un proces de transformare a identității locale, împotriva alegătorilor lor tradiționali și a propriilor principii doctrinare);

Actuala coaliție care conduce județul este compusă din PNL, PD, PNȚ-cd, PPdR, UDMR și PRM) împotriva votului firesc al populației și este posibil ca interesele personale sau de grup să împingă unele figuri stafidite spre manevre de favorizare a primarilor coaliției și de consolidare a corupției locale, încremenindu-le în culoarele nulităților politice județene!

Tocmai de aceea considerăm că „bătălia pierdută" pe moment nu reflectă puterea partidului nostru și marele „război" pe care trebuie să-l ducem fiecare dintre noi cu sărăcia, mizeria și lipsurile de tot felul poate fi - în timp - câștigat pentru binele locuitorilor județului Arad.

Organizația Județeană de Tineret recomandă atât consilierilor județeni și locali, primarilor și viceprimarilor cât și Consiliului Județean al PDSR Arad unitate în gândire și acțiune, echilibru și cumpătare, considerând esențial patrimoniul fizic și spiritual pe care tinerii îl vor prelua de la dumneavoastră peste ani!

Scăderea nivelului de trai aduce atât de multă disperare încât cetățeanul va fi tot mai mult îndepărtat de actuala coaliție și va aștepta de la PDSR o prestație politică dătătoare de speranțe. Astfel, PDSR Arad are obligația morală de a strânge rândurile pentru a intra cu fruntea sus în campania generală, indiferent de procedurile de decalare a alegerilor și atacurile murdare pe care le vor inventa și lansa în disperare de cauză actualii guvernanți.

Fiecare dintre noi, prin PDSR Arad, avem datoria de a apăra interesele populației, pentru ca actualelor nevoi și griji să le ia locul într-un viitor nu prea îndepărtat - prosperitatea cetățenilor și traiul decent în toate zonele geografice ale județului Arad.

**MARIUS SĂLĂJAN**
**Președintele Comitetului Executiv al Consiliului Județean Ot-PDSR Arad**

# UMRL ARAD ȘI-A DESEMNAT DELEGATUL ÎN CADRUL CDR

Filiala arădeană a Uniunii Mondiale a Românilor Liberi a desemnat-o, la ședința de ieri pe profesoara Stela Copotă ca delegat în cadrul CDR. Conform Statutului CDR, UMRL are un membru cu drept de vot. În lipsa președintelui UMRL Arad, Ioan Gabor - plecat în Anglia - secretarul Tiberiu Dekany a explicat motivația alegerii: d-na Copotă este și membră a PNȚCD. Ca atare, votul a fost unanim.

▼ În cadrul ședinței a fost prezentată Rezoluția celui de-al V-lea Congres al UMRL. În Rezoluție, UMRL își exprimă nemulțumirea față de clasa politică românească, incapabilă să realizeze reforma morală a societății românești postrevoluționare. ▼ UMRL Arad va desfășura mai multe acțiuni menite să strângă legăturile cu românii din Ungaria, Republica Moldova, Iugoslavia. Vor fi derulate mai multe proiecte, asupra cărora vom reveni.

**T. S.**

# S-A ÎNFIINȚAT OT-ANCD ARAD

Luni, la sediul ANCD Arad, s-a înființat organizația de tineret a acestei formațiuni. Președinte a fost aleasă Daniela Ferencz, de profesie contabilă. Vicepreședinte - Alexandru Mihai Șiclovan (student la TCM), secretar - Matei Veronica (centralistă la Spitalul Municipal). Tot luni a avut loc și ședința Comitetului Municipal, în cadrul căreia Dorin Șiclovan a fost ales vicepreședinte. ● Președintele Alexandru Iercoșan i-a informat pe membrii Comitetului cu privire la întâlnirea cu cei șapte consilieri ANCD de la Sebiș.

**S. TODOCA**

# MIERCURI, 2 AUGUST 2000

## TVR 1

7,00 Telematinal
11,35 TVR Cluj-Napoca pentru alte naționalități
**12,25 Felicity** - rel.
13,15 Sighet, o zi, după 50 de ani - rel.
14,00 Jurnal
14,15 CiberFan. Comunicații
**14,30 Regele comediei** - f., rel.
16,40 O vedetă ... populară
**17,30 Orice e posibil** - s.
18,00 Impas în doi
18,30 Garantat 100%
19,00 Avanpremieră Știri
19,05 Corect!
**19,15 Sunset Beach** - s.
20,00 Jurnal * Meteo
20,35 Magazin sportiv
**20,45 Felicity** - s.
21,35 Recurs la morală
**22,20 Brigada FBI** - acțiune, SUA, 1999
23,25 Jurnalul Academiei Cațavencu
0,00 Lumea dansului. Jazz

## TVR 2

**7,00 Domnișoara Andrea** - rel.
**7,50 Femeia misterioasă** - rel.
8,35 Toți, împreună. Emisiune în limba maghiară
9,35 Omul și muzica - rel.
10,30 Ferma - rel.
11,30 Spațiu francofon - rel.
12,00 Desene animate
12,30 Trupa DP2
15,30 Călătorind prin țară - rel.
15,45 Antologia jocului popular. Jocuri dobrogene
16,00 Știri
**16,05 Obsesia** - s.
**16,50 Domnișoara Andrea** - s.
**17,40 Femeia misterioasă** - s.
18,30 Telejurnal TVR 2
19,00 Știri bancare. Meteo
19,05 Li se spune frontieriștii
**19,40 Zâmbet de soare** - comedie, România, 1988
21,00 Aparate ale frumuseții - documentar
21,15 Mit și istorie
22,00 Călătorind prin țară
**22,15 Poliție judiciară** - s.
23,05 Știri
23,10 Omul și muzica
0,05 TVM. Mesager

## PRO TV

7,00 Bună dimineața, Pro TV e al tău!
**10,00 Tânăr și neliniștit** - rel.
**10,50 Doi polițiști și jumătate** - s. rel.
**11,35 Conan** - s.
**(●) 12,20 Pierduți în timp** - horror, SUA, 1991
**14,20 Specialiștii** - s.
**15,10 Protectorii** - rel.
**16,00 Tânăr și neliniștit** - s.
16,50 Sens unic
17,00 Știrile Pro TV
**17,30 Al șaptelea cer** - s.
**18,30 Seinfeld** - s.
19,00 Știrile Pro TV
19,55 Momente de aur ale Jocurilor Olimpice
**(●) 20,00 Slab de inimă** - comedie, SUA, 1990
21,45 Știrile Pro TV
21,50 Chestiunea zilei pe scurt
**(▲) 22,00 Grăsanul și băiețelul** - dramă, SUA, 1989
0,00 Știrile Pro TV
0,15 Pro FM e aici!
**0,45 Doi polițiști și jumătate** - s.
**1,45 Seinfeld** - rel.
**(●) 2,15 Amelia Earhart: Ultimul zbor** - dramă, SUA, 1994

## TV ACASĂ

10,00 Știrile de Acasă - rel.
10,30 Acasă la bunica - rețete culinare - rel.
**10,45 Dragoste și putere** - rel.
**11,15 90-60-90 Fotomodele** - rel.
**12,00 Războiul pasiunilor** - rel.
**12,45 Guadalupe** - s.
**13,30 Femeia vieții mele** - rel.
**14,15 Antonella** - s. ultimul episod
**15,00 Milady** - s.
**16,35 Dragoste și putere** - s.
17,00 Desene animate
17,10 Acasă la români - muzică populară
17,15 Acasă la bunica - rețete culinare
**17,30 Trei femei** - s.
18,30 Știrile de Acasă
**19,05 Războiul pasiunilor** - s.
**20,00 90-60-90 Fotomodele** - s.
**21,00 Femeia vieții mele** - s.
**22,00 Tigrul de hârtie** - f. Anglia, 1975
0,00 Închiderea programului Acasă

## ANTENA 1

7,00 Observator
7,55 Aerobic Show
8,00 Dimneați LaTine
10,00 Știri
10,10 Desene animate
10,30 Desene animate
**11,00 Croazieră de lux** - s., rel.
**12,00 Scandalul** - s.
13,00 Știri
**13,15 Ce-a fost a fost** - dramă, SUA, 1985
**(●) 15,00 Air America** - s.
**16,00 Suflet rebel** - s.
17,00 Știri
17,15 Divertisment Vouă
**17,20 Casa de pe plajă** - s.
**18,10 Croazieră de lux** - s.
19,00 Observator
19,55 Divertisment Vouă
**20,00 Ivana Trump - Drumul spre fericire** - dramă, SUA, 1996
22,00 Observator
22,40 Divertisment Vouă
**(▲) 22,45 Luptând cu focul** - dramă, SUA, 1997
**(●) 1,00 Rezervația** - s.

## PRIMA TV

**7,00 Milagros** - rel.
8,00 Taifas
**13,00 Milagros** - s.
14,00 Motor - rel.
14,30 Exploziv - rel.
15,00 Să fie oare un miracol? - rel.
15,55 Clip Art
**16,00 Salvați de clopoțel** - s.
17,00 Să fie oare un miracol? - rel.
18,00 Focus
18,35 Impact
**19,00 Viper** - s.
**(I) 20,00 Umbrele trecutului** - suspans, SUA, 1989
21,45 Știri pe scurt
22,00 Mare distracție mare!
**23,00 Gânduri ucigașe** - s.
23,55 Clip Art
0,00 Focus - rel.
0,30 Impact - rel.

## TELE 7 ABC

7,00 Bună dimineața, România!
9,00 Dați vina pe Corina - rel.
10,25 Economic ABC - rel.
10,50 Gura lumii - rel.
11,00 Senzațional - rel.
12,00 Măștile puterii - rel.
13,00 Ora unu a venit
13,10 Măștile puterii - rel.
14,10 Primul pas - rel.
15,30 Tinerețe fără bătrânețe
16,00 Post Meridian
17,00 Dați vina pe Corina
18,00 Clubul microbiștilor
19,00 Telejurnal
19,45 Economic ABC
20,15 Gura lumii
20,20 Documentar
21,00 Senzațional cu Dan Diaconescu
22,00 Reporter Tele 7
22,30 Telemedicina
0,00 Nopți albe
1,00 Ora unu a venit
1,15 Concert
1,45 Telejurnal - rel.
2,30 Economic ABC - rel.
2,50 Gura lumii - rel.
3,00 Clubul microbiștilor - rel.
4,00 Dați vina pe Corina - rel.
5,00 Reporter Tele 7 - rel.

## TV ARAD

7,00 Observator
7,55 Aerobic show
8,00 Dimineți LaTine
10,00 Știri TVA - rel.
10,10 Știri TVA - rel.
**11,00 Croazieră de lux** - s.
**12,00 Scandalul** - s.
13,00 Știrile amiezii
**13,15 Ce a fost, a fost** - dramă, SUA, 1985
**(●) 15,00 V.I.P.** - s.
**16,00 Suflet rebel** - s.
17,00 Știri
17,15 „Vouă"
17,20 Divertisment
18,00 Emisiune în limba germană
18,30 Anunțuri
18,30 Știri TVA
19,00 Observator
19,55 „Vouă"
**20,00 Ivana Trump - Drumul spre fericire** - dramă, SUA, 1996
22,00 Știri TVA
În continuare program identic cu cel al Antenei 1

## TV INTERSAT

8,55 Deschiderea programului
**9,00 Farmacia de serviciu** - s., rel.
9,30 Mistere, farmece și miracole - rel.
**9,50 Preciosa** - rel.
10,30 Cartuna Show
11,00 Știrile Intersat - rel.
**11,30 Ți-e teamă de întuneric** - s.
**(●) 12,00 Asta a fost atunci ... acum e altceva** - rel.
13,30 Emisiune în limba sârbă - rel.
**14,00 Safari** - s.
**14,30 Radical Power** - s.
**15,00 Neon Rider** - s. rel.
16,00 Desene animate
16,30 Emisiunje în limba maghiară
17,30 Obiectiv economic
17,45 Comorile lumii
**18,00 Maeștrii cascadoriei** - s.
18,45 Știrile Intersat
**19,30 Neon Rider** - s.
**20,30 Farmacia de serviciu** - s.
21,00 Mistere, farmece și miracole - doc.
**21,20 Preciosa** - s.
**22,00 Luptele de cocoși** - film
23,35 Știrile Intersat - rel.
**(■)** 0,00 Erotica

## HBO

**10,00 Al șaselea jucător** - comedie, SUA, 1997
**11,45 Dragă, am micșorat copiii!** - s.
**12,30 Droguri de casă** - comedie, SUA, 1998
**14,15 Țapul ispășitor** - acțiune, SUA, 1998
**16,00 Major League 3** - comedie, SUA, 1998
**17,45 Măsuri disperate** - thriller, SUA, 1998
**19,30 Un astronăuc pe Marte** - comedie, SUA, 1997
**21,00 Demonii printre noi** - thriller, SUA, 1998
**23,00 Stargate** - s.
**23,45 Iubirea e un lucru foarte mare** - dragoste, SUA, 1997
**1,15 Hot Boyz** - acțiune, SUA, 1999

## ATOMIC TV

7,00 Selector
10,25 Reactor - rel.
10,30 Cinematomic - rel.
11,00 Atomix cu Tudor - rel.
14,00 Interactiv
15,30 Proaspete și fierbinți
15,55 Reactor - știrile zilei
16,00 Rockada - rel.
17,00 Selector
19,00 Atomix cu Dinu
21,55 Reactor - știrile zilei
22,00 Atomic Café
22,30 Selector
23,00 Metropolis
0,00 Insomnia

## RADIO ARAD & RADIO CONTACT (99,1 MHZ)

**5,00-8,00 Lupta cu somnul; 8,00-10,00 Bună dimineața, Arad!; 10,00-12,00 Tovarășii mei; 12,00-14,00 Pulsul zilei; 14,00-15,00 Radio Magazin DW; 15,00-17,00 Contact FM; 17,00-19,00 Muzica pe sufletul tău; 19,00-19,30 Bună seara, Arad!; 19,30-20,00 Albumul zilei; 20,00-21,00 Chestionar Radio Arad; 21,00-22,00 Lumea voastră; 22,00-24,00 Fair play; 24,00-01,00 La ceas de blues;**

## RADIO PRO FM (92,1 MHz)

**1,00-2,00 FABRICAT ÎN ROMÂNIA** cu Andrei Gheorghe; **2,00-3,00 TONOMATUL PRO FM** cu Cristi Dicianu; **0,00-5,00 MUZICĂ**; 5,00-5,30 Buletin de știri la fiecare sfert de oră; **5,30-8,00 PRO FM PÂNĂ LA UNU** cu Nono Semen și Laura Călăceanu; **7,00-10,00 PRO FM PÂNĂ LA UNU** cu Cătălin Lăpușcă; **10,00-13,00 PRO FM PÂNĂ LA UNU** cu Mihai Dobrovolschi; **13,00-14,00 13-14 cu ANDREI** cu Andrei Gheorghe; **14,00-17,00 PROTIM PRO FM** cu Cristian Pavel; **17,00-19,00 ARBEMA PREMIUM MUSIC** cu Cătălin Lăpușcă; **19,00-22,00 ASCULTĂ-ȚI MUZICA** cu Adi Moisescu; **22,00-23,00 PRO FM EXPLORER** cu Mihai Gurei; **23,00-1,00 RONDUL DE NOAPTE** cu Răzvan Exarhu

## RADIO TIMIȘOARA

**7,00 Ceasurile dimineții; 8,00 Muzică populară cu dedicații; 9,00 Cânt din suflet; 10,00 De zece ori România; 11,00 Gramofon; 12,00 Miez de zi la polul vest; 13,00 Emisiune în limba germană; 14,00 Emisiune în limba maghiară; 15,00 Emisiune în limba sârbă; 16,00 Radio cocktail; 18,00 Actualitatea radio; 18,10 Piti show; 19,00 Radiojurnal; 19,15 Bilet de voie; 20,05 Autohton pop rock; 20,50 Călătorie în lumea poveștilor; 21,00 Curierul de seară**
Știri: 6,00; 7,55; 9,00; 11,00; 12,50; 17,00; 20,00; 21,00; 21,55.
Radiojurnal: 7,00; 16,00; 19,00.

## RADIO SEBIȘ

**6,00 Matinal „21"**
**9,00 Alo, tu alegi!**
**10,00 Cafeaua de zece**
**12,00 Magazin „21"**
**14,00 Astăzi te sărbătorim** - muzică populară și dedicații
**15,00 Secvența „21"**
**18,00 La mulți ani!** - dedicații muzicale
**19,00 V.I.P.**
**20,00 Expresul de seară**
**22,00 Club „21"**
**0,00 92,1 Insomnii**

# SPINII „DEMOCRATURII"

În călduroasele zile ale lui decembrie 1989, majoritatea românilor erau în extaz: se sfârșise cu dictatura și cu ideologia comunistă. Descătușați și liberi, oamenii priveau cu speranță înspre viitor. Fiecare visa un trai „occidental", cu servitori la ușă, cu mașină luxoasă, vilă confortabilă și bani cât încape... Numai că n-a fost să fie așa! Exaltarea din decembrie avea să fie urmată de prăbușirea sistemului economic centralizat - fără a se pune altceva în locul lui - de epuizarea acumulărilor financiare anterioare - pe bere, suc, țigări și lână australiană - iar palida bunăstare materială dependentă de micul trafic în Iugoslavia și Ungaria a fost retezată cât se poate de dur tocmai de către imperativul mult - uzitatei expresii de „economie de piață". A fost prima lecție liberală pe care au încasat-o românii: ca să ai cu ce face comerț, trebuie să produci... Altfel, comerțul se polarizează către importuri, valuta părăsește țara, inflația crește și tot beneficiul realizat se duce pe re-cumpărarea valutei.

În 1992, când „super-economistul" Stolojan îi pasa ștafeta lui Nicolae Văcăroiu (după ce Stolojan nu produsese nici un miracol economic, ci doar gestionase pregătirea alegerilor), românii au cunoscut un început de prosperitate, cauzat în primul rând de acordarea unor facilități pentru dezvoltarea inițiativei private: scutiri de impozite pe cinci ani, subvenționarea producătrorilor agricoli, credite accesibile etc.

Pe lângă greșelile guvernanților legate de „pedeserizările" succesive, tatonările eterne și mimarea privatizării, românii au pus dorințele înaintea putinței și au optat - în 1996 - pentru schimbare. Au votat CDR-ul și pe Emil Constantinescu... N-ar fi fost nici o problemă, numai că începând din 1997 spinii celor trei trandafiri au fost schimbați cu „spinii democraturii". Spini mult mai percutanți și mult mai otrăvitori. Diletantismul a luat locul performanței și algoritmul a fost pus în locul guvernării. Evident, a urmat o prăbușire spectaculoasă a țării, din toate punctele de vedere.

Și, ca dezastrul să fie total, retrocedările și vânzările pe nimic au pus degetul pe rană: politicienii s-au îmbogățit prin comisioane frauduloase, speculanții au falimentat producătorii, întreprinderile s-au închis pe rând iar beneficiul economic a ajuns compatibil cu furtul...

Așa stând lucrurile, în anul 2000 românii se pare că s-au săturat de experiența cât se poate de tristă de până acum, inclusiv de spinii democraturii.

Probabil că s-au săturat și de negocierile de culise, care au făcut ca numeroase structuri teritoriale de putere (Consilii Județene sau municipale) să fie dominate tot de către actualii guvernanți, în dauna votului liber exprimat și cu prețul trădării intereselor de partid.

În lipsa unei veritabile societăți civile (Alianța Civică și Vatra Românească au eșuat lamentabil din cauza prostituției politice), românii au rămas doar la cheremul votului de la generale.

Oare vor accepta spinii trandafirilor (se poate citi și „un pol social - democrat") în locul spinilor democraturii? Rămâne de văzut...

P.S. Democratură = **o imitație a democrației, care în** lipsa unei societăți așezate produce doar catastrofe, cu nuanțe de dictatură neluminată.

**DORU SINACI**

# ÎN ARAD REVINE PROFESIONALISMUL

## – Interviu cu ing. OVIDIU NILĂ, noul prefect al județului Arad

***

**– D-le prefect, numai ce ați fost numit în fruntea județului Arad. V-a surprins această hotărâre a Guvernului?**

– Nu m-a surprins, cu atât mai mult cu cât desemnarea mea în acest post era cât se poate de previzibilă, mai ales după demisia fostului prefect. Nu fac un secret din faptul că în urmă cu o săptămână am luat contact cu realitățile din prefectură și din principalele instituții ale statului din județul nostru. De ce? Deoarece mi-am propus ca această schimbare să nu producă nici un fel de criză de autoritate...

**– Totuși, mandatul d-voastră este cât se poate de scurt. Doar până la alegerile din toamnă...**

– Eu nu privesc lucrurile așa, deoarece sper să stau patru ani de zile în acest post. Îndrăznesc să afirm acest lucru, deoarece în PNȚCD Arad lucrurile s-au limpezit în mare măsură și, nu în ultimul rând, cred că partidele de centru-dreapta vor rămâne la putere în România.

**– Fostului prefect i-a fost retras sprijinul politic pe motiv că nu s-a implicat suficient în susținerea organizației PNȚCD Arad. Să înțelegem că d-voastră o să reparați această problemă?**

– Ca să vă răspund la această întrebare trebuie să lămurim câteva lucruri. Am ajuns prefect fiind susținut de organizația PNȚCD Arad. Apoi, fiecare trebuie să înțeleagă faptul că în orice partid trebuie să existe o disciplină, o loialitate și o verticalitate. Spre exemplu, când deputatul Calimente era președintele PNȚCD Arad, am preferat să stau de-o parte. Apoi, la alegerile locale, am fost propus ca și consilier pe locurile 2-3. Numai că, văzând pregătirea profesională a celorlalți candidați, am preferat să mă retrag...

**– Dar astăzi sunteți prefect, iar „familia Cristea" se spune că face și desface totul în PNȚCD Arad. Sunteți omul lor?**

– Eu sunt „omul Guvernului" (ca să spun așa) dar aș face o corecție la întrebarea d-voastră: familia Cristea nu face și desface în organizația noastră, ci muncește cel mai mult și cel mai bine pentru dezvoltarea acesteia. Deci, iată o altă perspectivă de abordare, despre care putem discuta...

**– Cum ați fost primit la București, la Guvern?**

– Foarte bine. Aș putea să spun că mi s-a lăsat mână liberă...

**– În legătură cu ce?**

– Cu toate, dar în pimul rând în legătură cu atestarea pe post a funcționarilor din Prefectură și a secretarilor de primării.

**– Vorbiți de o triere pe criterii politice?**

– Nu neapărat! Nu exclud faptul că vor exista și consilieri care vor fi încadrați pe o perioadă determinată, dar problema care se pune ține de profesionalismul și competența fiecăruia, în ideea așezării lor conform legii funcționarului public. În acest sens, va exista o verificare cât se poate de riguroasă.

**– Din câte știm, alaltăieri a fost o încercare de atestare a celor din prefectură...**

– Într-adevăr, a existat așa ceva, dar a rămas doar la stadiul de intenție. Am sistat orice „operațiune" de păstrare a scaunelor, deoarece aceasta se făcea fără acordul prefectului. Așa că, „puciul" s-a transformat într-un simplu „punci"...

**– Până acum, relațiile dintre Prefectură, Consiliul Județean și Primărie n-au fost dintre cele mai bune. Credeți că în viitor va exista o conclucrare fructuoasă între aceste instituții publice și guvernamentale?**

– Sunt convins că vor exista relații amiabile, deoarece suntem între prieteni: cu primarul Dorel Popa am fost coleg de liceu, iar cu președintele Caius Parpală am colaborat cât se poate de bine. Ne cunoaștem de multă vreme și nu văd ce ne-ar împiedica să conlucrăm pentru binele Aradului.

**– Care vor fi prioritățile d-voastră în viitorul apropiat?**

– Din punct de vedere politic, cred că organizația PNȚCD Arad se va întări atât pe plan local, cât și în ochii conducerii centrale. Pe plan administrativ, voi căuta să ajut din toate puterile județul Arad. Pentru început, doresc să mă întâlnesc cu toți reprezentanții organizațiilor politice de tineret și studențești, apoi cu toți parlamentarii și cu toți directorii instituțiilor descentralizate. Încet, dar sigur, lucrurile vor intra pe făgașul lor normal.

**– Care este mesajul d-voastră pentru arădeni?**

– Să fie încrezători! Atât prin oamenii propuși de partide cât și prin profesionalismul lor, Aradul va redeveni acel oraș de referință din vestul țării și un județ prosper. Ca să concentrez, în Arad revine profesionalismul.

**DORU SINACI**
**Foto: ONORIU FELEA**

# PS ȘI PSDR ÎȘI FAC „INVENTARUL"

Luni seara, la sediul PS Arad, s-au reunit membrii Comitetelor Județean și Municipal. Scopul, declarat de către Florin Remețan (încă președinte PS, până la parafarea juridică a fuziunii cu PSDR) a fost acela de a lua „pulsul" organizației în ceea ce privește acceptarea sau neacceptarea fuziunii. Până acum nu s-au înregistrat „dezertări", doar d-na Doina Domokoș anunțându-și plecarea la Partidul Vieții Românești al lui Pavel Coruț. **„Fuziunea este făcută și nu mai are rost să discutăm despre diverse negocieri sau altceva de acest gen. Cine vrea să plece, este liber să plece"**, a declarat Florin Remețan.

De cealaltă parte, Doru Orban, președinte interimar al PSDR până la Conferința Județeană, se confruntă cu unele probleme. **„Liviu Popa și Sorin Prișcă nu vor să predea documentele pe care le-au luat de la sediu, obstrucționând procesul de fuziune. Cât despre „miile" de demisii despre care au vorbit ei, este apă de ploaie. La sediu sunt înregistrate 15 demisii. Mai mult, unii dintre cei 15 și-au exprimat dorința de a renunța la demisie"**, a declarat Orban.

▼ La sfârșitul săptămânii, cei doi se vor deplasa în județ, pentru a face „inventarul" organizațiilor. **„Zvonurile privitoare la plecările la alte partide au fost mult amplificate. I-am contactat pe mai mulți dintre cei anunțați ca și plecați și au infirmat zvonurile"**, au spus Orban și Remețan.

▼ În ceea ce privește locul unu și locul doi în partid în urma fuziunii, cei doi sunt de acord: **„Vom vedea după Conferința Județeană. Acum ne interesează doar să știm exact pe ce ne bazăm și care sunt oamenii dispuși să meargă alături de noi, la construcție, nu la demolare."**

**SIMION TODOCA**

# APEL!

Birourile Executive Județene ale PSDR și PS Arad fac un apel către toate organizațiile din orașele și comunele județului Arad să sprijine actul de fuziune dintre cele două partide, contactându-se și informându-se reciproc, în așa fel încât termenul limită de 10 septembrie 2000, stabilit prin protocol, să poată fi respectat.

**Președinte al PS Arad**
**FLORIN REMEȚAN**

**Președinte interimar al PSDR**
**DORU ORBAN**

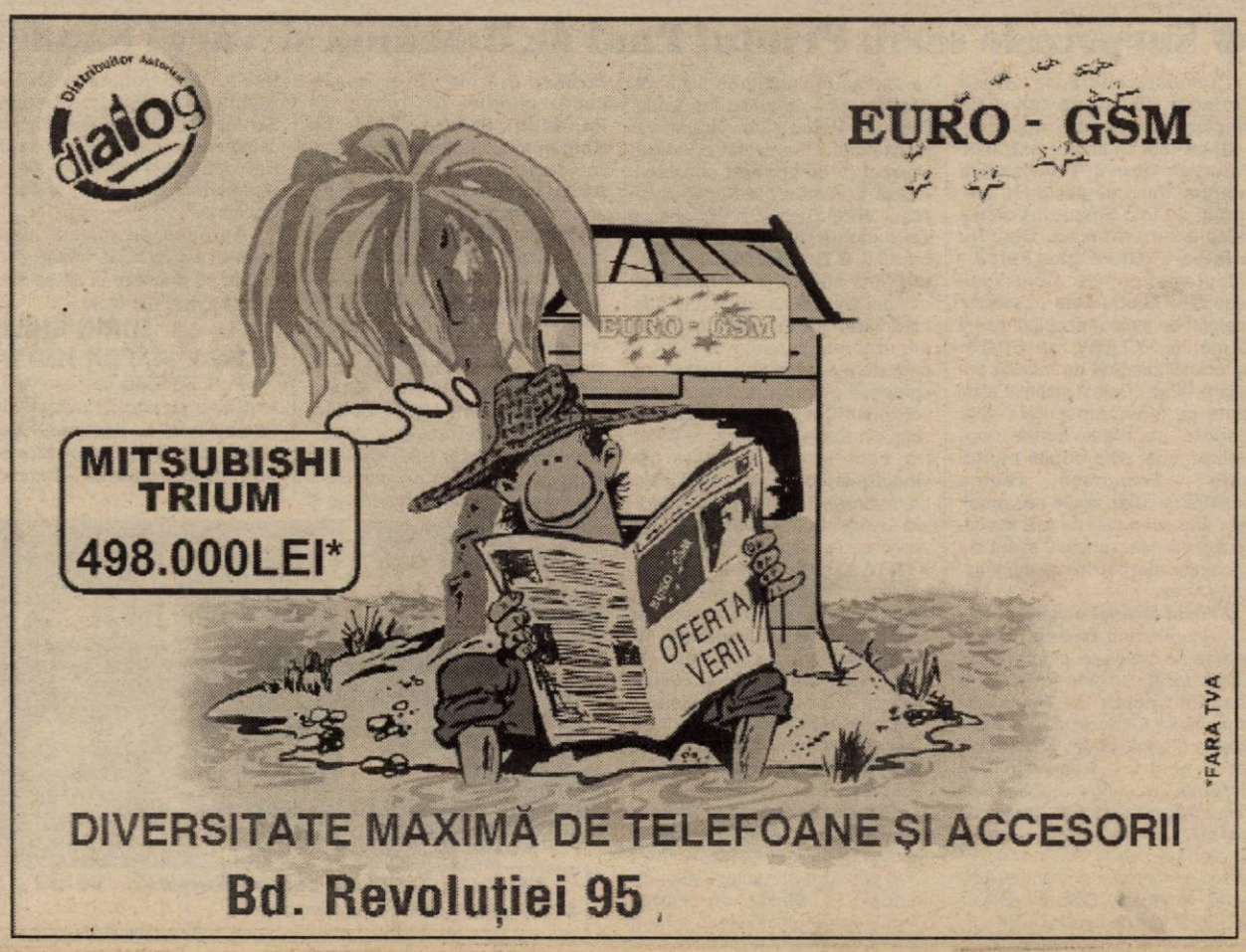

## Un zvon: Timișoara ne ia vama!

# MUTAREA DIRECȚIEI REGIONALE VAMALE LA TIMIȘOARA AR FI O PIERDERE

### ● spune directorul Regionalei, Ștefan Rabotca

Referitor la posibila mutare a **Direcției Regionale Vamale** de la Arad la Timișoara, am purtat o discuție cu directorul Direcției Regionale Vamale Arad, dl. **Ștefan Rabotca**.

**– Circulă vorba că după ce am pierdut cam tot ce se putea în favoarea orașului vecin Timișoara, este acum rândul Direcției Regionale Vamale să treacă de pe Mureș pe Bega...**

– E adevărat, circulă acest zvon. Oficial nu am fost anunțați până azi de această posibilă mutare. Sper să nu se întâmple acest lucru, cum s-a întâmplat cu alte instituții din Arad. Consider că ar fi o pierdere mutarea Direcției Regionale Vamale și cred că toți factorii politici, indiferent de culoare, ar trebui să se implice pentru a împiedica mutarea vămii. Nu trebuie uitat că județul Arad, prin punctele de frontieră pe care le are în zona de vest (3 terestre și una feroviară) este principala poartă de acces spre vest. De asemenea, important este și faptul că PCTF-ul și-a făcut Inspectorat cu sediul în Arad, iar colaborarea cu ei este perfectă.

**– Ați făcut reduceri de personal, însă cei disponibilizați susțin că în locul lor au fost aduși vameși timișoreni. E adevărat?**

– Au fost detașați vameși de la alte regionale din țară, apoi au fost mutați definitiv aici deoarece și-au întemeiat o familie, stabilindu-și domiciliul în Arad.

**– Sunteți directorul Direcției Regionale Vamale Arad. Cu ce probleme vă confruntați în această perioadă?**

– Principala problemă este lipsa de personal, în special la Zona Liberă Curtici și Vama de Interior Arad (care are program non-stop și asigură 70% din venitul Regionalei) și desigur starea de incertitudine și nesiguranță care circulă precum un zvon în rândul lucrătorilor vamali, fie că e vorba de posibile reduceri de personal, fie că Direcția Regională Vamală se va muta la Timișoara.

**– Ați avea ceva de reproșat vameșilor pe care îi reprezentați?**

– În general, este un colectiv unit care în ciuda unor suspiciuni ce există în urma conflictului existent lă Garda Financiară și care a fost aruncat ușor și asupra vameșilor, aceștia își desfășoară activitatea în mod normal. Bineînțeles că există și excepții, dar acestea sunt cazuri izolate și întotdeauna când mi se semnalează excepțiile, iau imediat măsuri drastice.

**A consemnat SORIN GHILEA**

## O idee îndrăzneață

# ARADUL - PORT COMERCIAL ȘI TURISTIC

Recent, dl. Petru Cuvineanu, directorul tehnic al Companiei de Transport Public Arad (CTPA) a participat în capitală la o întâlnire de lucru privind problemele transportului arădean.

Prezent la discuțiile desfășurate în biroul deputatului PNL, Ștefan Popa, căpitanul de cursă lungă, Dan Turnaru, din cadrul NAVROM Constanța, a evidențiat faptul că „există posibilitatea de a transforma cursul Mureșului între Arad și Szeged într-un culoar navigabil atât în scop turisitic, cât și comercial."

Dacă între cele două orașe adâncimea Mureșului va fi adusă la trei metri și jumătate, s-ar putea transporta cu vasele până la 2000 de tone de marfă, echivalentul a două garnituri de tren sau a zeci de TIR-uri. * Pe lângă Arad, Nădlacul va fi și port și Post de Control.

Detaliile unui posibil proiect româno-maghiar privind realizarea culoarului navigabil pe Mureș urmează să fie promovate cât de curând în Guvern.

**N. OPREAN**

# SANATORIUL - AL DOILEA CĂMIN PENTRU MARIANA

**Mariana Hălmăgean** din Donceni era o tânără de 15 ani, prietenoasă, veselă, până într-o zi când, din neatenție, viața ei și-a schimbat cursul firesc. Acum, la 23 de ani de la acea zi de 13 iunie 1977, această femeie își amintește cu lacrimi în ochi de stupidul accident care i-a distrus viața. „Eram la râu cu mai multe fete și băieți. Râdeam, fugeam, iar când am sărit în apă... totul a devenit coșmar. Suferisem o fractură cervicală. Acolo «au murit» visele mele de a deveni sportivă,... de a fi om."

Din acel moment, singurul ei sprijin a rămas mama. „Ea era cea care mă îmbărbăta, mă îngrijea. Datorită ei, la patru ani de la accident am început să umblu. Cu pași greoi, ținându-mă de ea, dar puteam pași..." Asta până când un cancer nemilos i-a dus cea mai scumpă ființă în lumea celor drepți. Mariana și tatăl ei - operat la coloană - au rămas în grija Simonei, mezina familiei.

„Șocul pricinuit de moartea mamei a condus la decăderea mea psihică. Nu am mai putut umbla. Cea mai mare parte din viață mi-am petrecut-o prin spitale. Sanatoriul de la Dezna a devenit al doilea cămin al meu."

După mai multe tentative de sinucidere, Mariana a realizat că „viața trebuie trăită așa cum este. Acum, de când am doi nepoței, zilele par mai însorite. Ei sunt cei care îmi descrețesc fruntea și mă fac să mă simt fericită."

La prima vedere, această femeie îți inspiră un sentiment de compasiune, dar la o privire mai atentă, descoperi o minte ageră, un suflet nobil, capabil să lupte cu soarta și să învingă.

Am lăsat-o pe Mariana cu fața scăldată în lacrimi de tristețe, dar și de bucurie, că e înconjurată de oameni care o iubesc și care-i poartă de grijă și cu certitudinea că Dumnezeu știe rostul fiecărei ființe în această lume.

**MADIANA MICAN**
**Foto: ONORIU FELEA**

# OMOLOGAREA VEHICULELOR ADUSE DIN STRĂINĂTATE

Omologarea individuală este acordată numai de către reprezentanța Registrului Auto Român (R.A.R.) din județul în care își are domiciliul persoana în cauză - care importă vehiculul. De asemenea, omologarea este făcută numai pentru persoanele care au domiciliul stabil în județul în cauză. Iată și câteva precizări utile petru cei care importă un vehicul pe care vor să îl omologheze în România:

● persoanele fizice sau juridice care importă vehiculul sunt cele pe numele (denumirea) cărora sunt eliberate documentele vamale.

● domiciliul sau sediul se referă strict la persoana care importă vehiculul și nu la domiciliul unor împuterniciți sau delegați ai acestora (deoarece aceștia nu pot solicita omologarea în nume propriu).

Directorul tehnic al R.A.R. Arad, dl. **Gheorghe Caragea** ne-a mai spus: la omologarea vehiculelor: contractele de vânzare-cumpărare pentru vehicule folosite, care pot fi utilizate numai pentru vânzarea-cumpărarea unor vehicule înmatriculate în România, precum și altfel de contracte de vânzare-cumpărare, nu vor putea fi luate în considerare la stabilirea persoanei care a importat vehiculul; stabilirea persoanelor importatoare se va face strict în baza documentelor vamale.

Dl. Vintilă Petrugan, directorul R.A.R. Arad a ținut să precizeze că dispozițiile de mai sus nu se aplică decât la omologarea vehiculelor în vederea primei înmatriculări.

**OLIMPIU BULZAN**

## La Curtici

# Proiect rutier româno-maghiar

Începând din 1992, orașul Curtici este înfrățit cu localitatea Lökösháza din Ungaria. Princi-pala colaborare a celor două părți constă în elaborarea proiectelor comune pentru a obține fonduri Phare în vederea finanțării lor.

Momentan, se află în faza de studiu un proiect-oglindă care să se desfășoare atât pe teritoriul maghiar cât și pe cel românesc și se referă la înființarea unui drum rutier pentru traficul de frontieră. „Acest proiect a fost discutat și cu d-șoara ministru al Transpor-turilor, Anca Boagiu, care și-a dat acordul și ne-a oferit tot sprijinul de care aveam nevoie", ne-a informat viceprimarul Curticiului, dl. Vicențiu Almași.

Suma care s-ar putea obține din fonduri Phare este 50 de mii de EURO. Șase kilometri de drum revin părții române, în timp ce partea maghiară are de executat doar un kilometru de șosea.

**S. AMBRUȘ**

## Târnova

# FURT DE LEMNE

**Până în urmă cu câteva zile, Mihai Bogdan din Agrișul Mare era gestionar al unei plantații de salcâm și carpen, proprietate a Primăriei Târnova. De ce nu mai este?**

În cursul săptămânii trecute, **Ioan Târnovan**, paznic de noapte în Agrișul Mare, a sesizat Poliția locală despre furtul unor lemne depozitate în zona Varniței, într-o clădire a Primăriei.

Mihai Bogdan, gestionarul depozitului, a declarat că nu știe nimic de dispariția lemnelor, dar în urma unei anchete a Poliției și a Ocolului Silvic s-a demonstrat că lipseau cca 12 m. c. buștean de salcâm și carpen. Că Simion Filimon plătise gestionarului, pentru aproximatiav trei m. c. de lemn, suma de 300.000 de lei și un miel. Deocamdată nu se știe ce s-a întâmplat cu ceilalți nouă m. c. Cercetările continuă. Primarul comunei Târnova, Florin Farcașiu, a precizat: „Gestionarului Mihai Bogdan i s-a desfăcut contractul de muncă, urmând să fie acționat în instanță."

**M. MICAN**

## Din lipsa banilor

# CONSTRUCȚIA BISERICII ORTODOXE DIN CURTICI - ÎNTR-UN PUNCT MORT

Construcția Bisericii Ortodoxe din Curtici a început în urmă cu trei ani și până în prezent s-a finalizat doar un sfert din clădire. Motivul pentru care construcția staționează este lipsa banilor, care și până acum au venit din partea enoriașilor. „Consiliul Local a ajutat cât a putut, dar cu sume mici - cam 50 de milioane pe an, care n-au ajutat prea mult evoluția construcției. Și dacă tot așa merge treaba, probabil că în 10 ani o vom putea ridica în roșu" , ne-a spus viceprimarul Vicențiu Almași.

**S. AMBRUȘ**

## E vara ta la „Show cu ecou"

# UN SOCRU MARE, DOI TINERI POLITICIENI ȘI... TIBERIU CEIA

### ● Surprizele serii: Prințul Paul de România și vărul Săndel

Sâmbătă seara, la terasa **Corleone** din incinta ștrandului „**Neptun**" s-a derulat o nouă ediție a „**Show-ului cu ecou**", realizat de ziarul **Adevărul** și **Televiziunea Intersat**. Timp de peste trei ore, invitați au fost **Emanoil Voicu** - viceprimarul Aradului, **Claudiu Cristea** și **Gheorghe Falcă** - vicepreședinți ai Consiliului Județean, **Tiberiu Ceia** - cunoscut interpret de muzică populară dar și formațiile **XTASY** și **EROS**. Apreciatul interpret de muzică populară Tiberiu Ceia a încântat asistența cu binecunoscutele sale șlagăre populare dintre care amintim doar „**Din copită murgu bate**", „**Frumoasă, vecina noastră**" și „**Uite, zorile se varsă**". Discuțiile cu invitații au fost neconvenționale, dar au atins și puncte sensibile ale politicii și administrației locale.

***● Vărul Săndel a venit și el!***

Viceprimarul **Emanoil Voicu** preferă să circule cu propriul autoturism decât cu Dacia Primăriei. ● **Claudiu Cristea**, un rocker convins, cântă foarte bine la chitară. Acesta a și interpretat, în exclusivitate pentru „**Adevărul**" și „**Intersat**", o cunoscută piesă. ● Toți edilii au trecut la „**lecția de șofat**", în preajma terasei Corleone, unde au urcat în mașinuțe electrice și s-au bușit pe bune. ● **Tiberiu Ceia** pregătește un nou album de mare succes care va apărea în curând pe piață. ● Surpriza serii ne-a fost făcută de **Emanoil Voicu** care, fără știrea realizatorului, l-a invitat pe **vărul Săndel** (protagonistul emisiunii Acasă la români) la Show-ul cu ecou. **Vărul Săndel** a cântat și a spus glume gustate de toți cei prezenți. ● **Emanoil Voicu** a oficiat prima căsătorie din actualul mandat chiar fiului său, unde naș este **vărul Săndel**. ● **Indagrara**, prin trei fete superbe, a făcut o degustare - surpriză a produselor spirtoase produse la Arad. ● La concursul **Coca-Cola**, un tânăr a scos din piscină un bacs de **Cola**. Pe care l-a și câștigat... ● **Gheorghe Falcă** și-a început viața profesională chiar de jos, la început era un simplu muncitor. Acum, un politician de clasă. ● Fetele de la **XTASY** au cântat bestial, mai ales la ultima piesă, când s-au aflat în piscina **Corleone** împreună cu **Elena Unc**. ● **Un weekend la Moneasa**, concursul Agenției de Turism România Service Vacances a plecat la o ospătară de la terasa Corleone împreună cu bacsul de Cola. ● Surpriza serii a fost...

***● Prințul Paul de România - la „Show cu ecou"***

**Prințul Paul de România** a acceptat invitația noastră și a venit în mod special la Arad (de la Sibiu - Cluj) pentru a sta câteva zeci de minute la **Show cu ecou**. Domnia-sa a plecat de la terasa Corleone direct la Viena. Din discuțiile purtate, am reținut că **Fundația Prințul Paul de România** a donat peste trei milioane de dolari și - recent - **Prințul Paul** a intrat în afaceri, construind un lanț hotelier în România. Una peste alta, „**Show-ul cu ecou**" a fost o reușită, asta și datorită invitaților ce au acceptat invitația ziarului **Adevărul** și **Televiziunii Intersat**. În final, invitații au primit cadouri din partea **Coca-Cola**. Să-i amintim pe cei care au făcut posibilă această întâlnire: Banca Populară Concordia Credit, Indagrara, Est Trans Construct - acoperișul casei tale, Schaerf România SRL, Coca-Cola, Bere Arbema, Errea, QTea (canapele și fotolii, d-na Angelica Malița), Agenția de Turism România Service Vacances, Speed Partner - celebrele concentrate Purina, Hy Ration, Eagle la alimentara Vimona (Calea Timișorii nr. 49) și Terasa Corleone.

Aproape de miezul nopții, show-ul s-a încheiat, invitații continuând să danseze și să se simtă bine la terasa Corleone.

**SORIN GHILEA**
**Foto: ȘTEFAN MATYAȘ**

**P. S.** Sâmbătă seara, e vara ta la „**Show cu ecou**". Invitate vor fi formațiile de la **Festivalul berii Kaiser**, prin **Brau Union**, **Siesta** și **West Media Network.** Și, probabil, **Garcia**...

***Claudiu Cristea** cântă! **Emanoil Voicu** și **Gheorghe Falcă** îi țin microfonul.*

Scandalul de la Grădinița P. P. 6

# PROCESE, PROTESTE, AȘTEPTĂRI ȘI PROPUNERI JENANTE

## O grădiniță de elită riscă să dispară

**– Doamnă director Florica Mureșan, când au început „problemele" privind spațiul grădiniței?**

– În mai 1997, când al patrulea moștenitor, Faltin Imre, cetățean elvețian, își face certificat de unic moștenitor (deși din informațiile noastre sunt mai mulți) în prezența notarului Medrea Ioan și, ca martor, fiica avocatei Nicolin. Pe baza acestui certificat, ne-a deschis proces de evacuare, sub pretextul că, dobândind dublă cetățenie, vrea să se stabilească în România.

**– Care au fost reacțiile d-voastră?**

– La început l-am crezut de bună- credință, până în momentul în care reprezentantul firmei Nederlanden în România a venit în grădiniță și a spus că vrea să cumpere clădirea. Deoarece erau mai multe procese pe rol: de anulare a certificatului de moștenitor, de despăgubiri pentru investițiile făcute de Statul Român în cei 40 de ani de activitate a grădiniței, de împotrivire la evacuarea cerută de Imre, șefii cunoscutei firme de asigurări au înțeles situația și rolul educativ al edificiului și au cumpărat o altă clădire.

**– Cum s-au finalizat procesele amintite de d-voastră?**

– Au fost mai multe procese și recursuri, unele câștigate de noi, altele pierdute. Unul în care noi am sperat, dacă instanța dorea să facă dreptate, era cel în care ceream despăgubiri pentru sumele investite atât de părinți cât și de Primărie și Inspectorat. Sunt consternată și acum când mă gândesc că proprietatea individuală este apărată, iar cea a celor mulți, a cetățenilor, nu interesează justiția care ar trebui să fie a statului. Deși am propus, pe lângă documentele doveditoare investițiilor făcute: (reparații capitale de peste jumătate de miliard în 1980) să fie audiați și doi martori (directoarea care a deschis grădinița în 1958, Silvia Antonesi și administratoarea instituției, de peste 30 de ani, Țole Floare), care să confirme aceste cheltuieli efectuate de Statul român pentru întreținerea clădirii (care altfel ar fi fost o ruină), instanța, în lipsa consilierului juridic al I. S. J., a pronunțat sentința definitivă în defavoarea noastră.

*Ieri, în fața Primăriei, educatoare, părinți și copii în așteptarea unui sprijin din partea oficialităților.*

**– Ce a urmat?**

– O vizită a dlui Boroș Ladislau în grădiniță, însoțit de un „expert tehnic", pe motiv că este director la B. B. Computer și l-ar interesa starea imobilului. La o scurtă perioadă l-am întâlnit pe stradă și mi-a spus că a cumpărat clădirea și negociază cu inspectoratul să părăsim clădirea sau să plătim chirie (aprox. 70-80 de milioane, din câte am auzit ulterior). Nemulțumirea noastră, a celor din grădiniță și a I. S. J., este legată de faptul că acest om de afaceri, Ladislau Boroș, deși știa că este o unitate de învățământ de elită, a vrut cu orice preț să o distrugă.

În ceasul al 12-lea, după o întâlnire între conducerea I. S. J. și Primărie, deschide un nou proces, de data aceasta între Primărie și domnii Faltin și Boroș. Deși aceste procese nu sunt încheiate (chiar în 10 august este un termen al unuia dintre ele) se obține de către dl. Boroș o ordonanță președințială semnată de judecătoarea Aurelia Jigoran, privind evacuarea silită.

**– D-voastră ați știut de această ordonanță?**

– Nu și nici cei din Inspectoratul Școlar. Confirm acest lucru pentru că în data de 27 iulie se emite de către inspectoarea generală și consilierul juridic o contestație la evacuare, se depune la Judecătorie și se dă termenul de 1 august.

**– Și totuși, evacuarea s-a făcut.**

– Deși am prezentat executorului judecătoresc această contestație și am cerut răgaz până la 1 august, evacuarea silită a avut loc, așa cum au arătat ziarele și posturile de televiziune arădene.

**– Unde sunt bunurile grădiniței acum și cine răspunde de ele?**

– Acum știu că sunt într-un depozit. Dar nu s-a făcut nici un inventar corespunzător deoarece cei 22 de lucrători care cărau și împachetau obiectele n-au putut fi urmăriți de personalul grădiniței. Ca dovadă, procesul verbal încheiat la ora 23,30 nu a fost semnat din partea I. S. J. pentru că nu i s-a permis din partea executorului, nici măcar obiecții.

**– Care au fost atitudinea și sprijinul I. Ș. J. și ale autorităților locale?**

– Au fost surprinși și uimiți că a putut fi emisă astfel de ordonanță în fața căreia nu mai puteau să îndrepte lucrurile. Toată lumea dădea vina pe I. Ș. J. al cărui jurist nu și-a făcut datoria, dar îmi pun întrebarea cum instanța a putut să dea un astfel de verdict ca și cum noi, educatoarele și copiii, am fi infractori?

Cât privește sprijinul în găsirea unei soluții, atât domnul viceprimar Emanoil Voicu, cât și dl. viceprimar Levente Bognar, au oferit prin dl. Damian (director RECONS) un spațiu total necorespunzător, în care ar încăpea un sfert din mobilier și cel mult 20-30 de copii. Ca să nu mai vorbim de investițiile ce ar trebui făcute.

**– Azi (n. n. ieri) ați fost din nou cu personalul didactic, părinți, copii și liderul de sindicat, Ștefan Balița, la Primărie. Cu ce efect?**

– Am primit răspunsul că alt spațiu nu există. E oare singura variantă pentru ca să funcționeze cea mai bună grădiniță a Aradului? Noi încă sperăm că factorii de decizie vor găsi o soluție pentru menținerea acestei instituții la standardul pe care îl merită.

## „CERERE DE INTERVENȚIE"

De Grădinița P.P. 6 s-a ocupat dl. **Laurian Frențescu**, șeful Oficiului juridic Primărie, aflat, în prezent, în concediu. Pentru lămurirea cazului, am solicitat amănunte dlui **Betegh Ladislau**, consilier juridic al Primăriei. În privința situației juridice a imobilului, domnia-sa ne-a declarat următoarele: „Dintr-o omisiune, acest imobil nu a fost trecut niciodată în Cartea Funciară în proprietatea statului, deși din 1945 imobilul este folosit de statul român. Până în 1997 au figurat ca proprietari în CF dr. Grossman Alfred și Ela. În 1997, se intabulează proprietar Faltin Imre, cu titlu de moștenire. În decembrie 1999, acesta vinde imobilul lui Boroș Ladislau, care figurează acum ca proprietar în CF." Tot dl. Betegh ne mai informează că „în prezent există un proces pe rol între Consiliul Local Municipal versus dl. Faltin (moștenitorul) și dl. Boroș (actualul proprietar), I. Ș. J. formulând cerere de intervenție. Noi urmărim înscrierea statului român în CF și dreptul de administrare al I. Ș. J."

## EVACUARE LEGALĂ SAU NU?

„În momentul în care a apărut Ordonanța președințială în cauză, cu menționarea că este executorie, noi nu puteam interveni, fiind o problemă de instanță și am solicitat Poliției să fie prezentă, ne declară **Levente Bognar, viceprimar**. Dar nici Poliția nu a putut interveni, deoarece trebuia executată o Ordonanță președințială. Pe de altă parte, noi, împreună cu Inspectoratul Școlar Județean, am atacat în instanță intrarea în proprietate a moștenitorului Faltin Imre, fostul proprietar, însă aceasta este o altă problemă.

Ce putem noi să spunem este că, din păcate, nu s-a așteptat pronunțarea privind contestarea Ordonanței președințiale efectuată de I. Ș. J."

Așadar, evacuarea a fost legală sau nu?

„Pe baza actelor pezentate în momentul respectiv, a fost legală. Nici Poliția nu a putut interveni."

## UN PROCES PE ROL...

Din partea Inspectoratului Școlar Județean Arad, dl. Sorin Haiduc, inspector școlar general adjunct precizează următoarele: „În cazul Grădiniței P.P.6 există un proces pe rol cu același obiect, asupra căruia nu s-a pronunțat o sentință definitivă și irevocabilă; termenul este 10 august. În cazul aceluiași imobil, Consiliul Local a înaintat o acțiune în constatare prin care solicită înscrierea în Cartea Funciară a dreptului său de proprietate, în baza dreptului de posesie al statului român. De fapt - C.L. era deja în posesia imobilului, dar acțiunea respectivă nu a fost timbrată și, deci, s-a respins.

Dar legea trebuie respectată. Așteptăm soluția acestor procese și dacă ea nu va fi în favoarea noastră, CLM va emite o hotărâre prin care grădiniței să i se atribuie alt spațiu."

## „S-A FĂCUT ABSOLUT LEGAL TOTUL"

O opinie demnă de interes este cea a actualului proprietar, dl. **Ladislau Boroș**, care declară următoarele:

● Sunt proprietarul imobilului din data de 14.12.1999, imobil pe care l-am dobândit cu titlu de cumpărare, fiind proprietar tabular.

● La data cumpărării, fostul proprietar avea pe rol un proces de evacuare pe care l-am rugat să-l retragă (ceea ce s-a și întâmplat). Menționez că am cerut acest lucru în speranța că voi reuși soluționarea problemei pe cale amiabilă.

● În acest sens am avut o serie de discuții cu inspector școlar general dna Pașcalău, precum și cu cei doi viceprimari de atunci (dl. Neamț Sorin și dl. Darida). Cu aceste ocazii, am cerut insistent ca Inspectoratul să intre în legalitate și să încheie un contract de închiriere, întrucât foloseau imobilul fără nici un titlu și bineînțeles fără nici o plată.

● Întrucât discuțiile nu au avut nici o finalitate, am trimis și două notificări, solicitând intrarea în legalitate. Nici la aceste notificări nu am primit nici un răspuns.

● După alte două audiențe la primarul de atunci (dl. Valentin Neamț) în care am solicitat același lucru - încheierea unui contract de închiriere, am intentat proces de evacuare, întrucât am ajuns la concluzia că nimeni nu dorește să se implice în sensul rezolvării problemei.

● Precizez că evacuarea din data de 28.07.2000 s-a făcut absolut legal, pe baza unei sentințe judecătorești irevocabile, din data de 29.06.2000.

● Înainte de executare am avut din nou discuții cu cei doi viceprimari, ocazie cu care am precizat că dacă Inspectoratul școlar nu se supune hotărârii judecătorești, sunt hotărât să pun în aplicare sentința prin executor judecătoresc.

● În data de 26.07.2000, executorul judecătoresc împreună cu avocatul care mă reprezintă, au vizitat grădinița și au anunțat intenția fermă de evacuare.

● Întrucât nici în urma acestei discuții nu s-a ajuns la soluționarea problemelor, pe data de 28.07.2000 s-a trecut la executarea sentinței.

**În concluzie:**

● Problema de fond și anume faptul că grădinița își desfășoară activitatea în acel imobil fără nici un titlu, a fost cunoscută de multă vreme de către toate instituțiile implicate (Inspectorat Școlar, Primărie) fără ca cineva să încerce rezolvarea ei.

● Evacuarea s-a făcut absolut legal, iar Inspectoratul școlar, Primăria, angajații grădiniței au fost în cunoștință de cauză. Deci responsabilitatea implicării copiilor revine în exclusivitate educatoarelor.

● În măsura în care în legătură cu evacuarea grădiniței, o persoană are ceva de obiectat, ea are la dispoziție mijloacele legale. Consider că orice fel de incidente trebuie soluționate de către organele în drept, și nu prin incitarea spiritelor."

## „ESTE O ABSURDITATE!" consideră ION CRISTOIU, analist politic

„Avem deja o imagine a ceea ce înseamnă aplicarea absurdă a ceea ce țăraniștii denumesc a fi «restitutio in integrum». Cazul grădiniței din Arad, evacuată în stradă într-o singură zi, mă duce cu gândul la comportamentul absurd al Ministerului Învățământului, care lasă astfel de situații jenante fără nici o soluție.

În țară sunt și alte nenumărate exemple contemporane, când muzeele sunt silite să-și arunce colecțiile în stradă sau polițiștii părăsesc sediile secțiilor.

Nu este posibil așa ceva. Statul trebuie să-și urmărească în primul rând propriile interese și abia apoi să procedeze la luxul retrocedărilor.

După ce mă voi întoarce din străinătate, o voi invita pe inimoasa directoare a grădiniței în cauză la o emisiune televizată. Felicit ziarul dvoastră, care promovează o atitudine civică exemplară. Prin eforturile noastre, sperăm că astfel de absurdități să nu se mai întâmple!"

*În viziunea aleșilor noștri, noul local în care va funcționa o instituție de învățământ de elită, Grădinița PP 6 (?!)*

## Ultima oră

Inspectoratul Școlar Județean, prin **Cornelia Tamaș**, consilierul său juridic, (începând cu data de 27 iulie a. c.), a înaintat o contestație la executarea silită, executare efectuată în baza Ordonanței președințiale de evacuare a Grădiniței PP 6, care are valoare de titlu executor. Dezbaterile în sala de judecată au durat ieri până la orele 15,00, instanța amânând pronunțarea pentru astăzi.

Pagină realizată de
CĂTĂLINA LATU; VASILE FILIP
Foto: AL. MARIANUȚ

**Pentru a trăi**

# CONSIFAR FACE ORICE, NUMAI ÎMBUNĂTĂȚIRI FUNCIARE NU

Activitatea societăților specializate în lucrări de îmbunătățiri funciare cunoaște un regres continuu. Din cauza lipsei de interes pentru acest domeniu, fără un sprijin - financiar, în mod deosebit, dar și legislativ - din partea statului, multe societăți de acest gen sunt într-o situație extrem de grea, care pare tot mai mult fără rezolvare. Nici ele nu mai știu ce metode să găsească pentru a supraviețui în continuare. Pentru că, de fapt, asta fac: trăiesc de la o lună la alta, cu diverse sacrificii.

**Muncitorii-s mai puțini, iar datoriile nu scad**

Spre exemplu Consifar, societate arădeană de îmbunătățiri funciare, a fost nevoită să-și reducă numărul angajaților, pentru că nu le putea asigura de lucru tuturor. Au rămas în societate 80 de oameni, după ce în luna februarie erau 120. „Am dimensionat personalul în funcție de comenzile și contractele ferme pe care le avem. Principala problemă e că nu facem lucrări de îmbunătățiri funciare, ci alte lucrări: prestații în construcții și transporturi. Acestea țin societatea în viață. Datorii tot mai avem: către Direcția Muncii, către Finanțe, către Casa de Sănătate. Prea mult timp, însă, nu vom mai rezista", spune Florin Coană, director economic al Consifar.

Instituțiile amintite, ca să-și recupereze din datorii, au organizat câteva licitații pentru vânzarea unor active (clădiri, utilaje), care însă nu au fost cumpărate de nimeni. Cum ar putea acestea prezenta interes când sunt destul de vechi și depășite? O șansă pentru Consifar ar reprezenta-o privatizarea. Din păcate, însă, încercările F.P.S.-ului de a privatiza societatea nu au reușit. În ultimele luni, au existat câteva runde de licitație pentru vânzarea pachetului de acțiuni, dar nu s-a prezentat nici un ofertant.

**Cu facilități, s-ar găsi investitori**

„Cea mai fericită soluție pentru Consifar este privatizarea, însă cu câteva condiții: în primul rând, obligația cumpărătorului de a menține obiectul de activitate; apoi obligația de a face investiții în mașini și utilaje de o valoare cel puțin egală cu valoarea capitalului social al societății, care e aproape 3 miliarde de lei; de asemenea, ar trebui acordate unele facilități cumpărătorului sub forma anulării majorărilor și penalităților de întârziere. Și, eventual, reeșalonarea datoriilor de bază pe o perioadă de 1-3 ani. Cu aceste condiții, eu cred că ar fi investitori interesați de cumpărarea Consifar", adaugă Coană.

**Lichidarea - cea mai proastă soluție**

Dacă privatizarea nu se face, și asta cât mai urgent, lichidarea societății arădene de îmbunătățiri funciare va fi inevitabilă. Iar procesul se va declanșa, cu siguranță, până la sfârșitul anului. Ce se va întâmpla cu societatea, în această situație? Lichidatorul numit va organiza licitații periodice pentru vânzarea activelor, pe bucăți. Se va menține doar personalul necesar terminării contractelor în derulare și pentru paza activelor. Asta este, însă, cea mai proastă soluție pentru Consifar. Cu toate greutățile societății și viitorul sumbru ce se pare că o așteaptă, directorul Coană își păstrează, totuși, speranța că măcar în ultima secundă a celui de-al 12-lea ceas, se vor găsi persoane competente care să înțeleagă rolul esențial al societăților comerciale de construcții și exploatare a sistemelor de îmbunătățiri funciare atât în economia națională pe ansamblu, cât și în economia fiecărui județ în parte. „Fiindcă este un domeniu strategic, specialiști din agricultură, finanțe și MLPAT ar trebui să elaboreze de urgență o strategie națională, care să se aplice cu efect de lege. Iar pentru recapitalizarea și retehnologizarea acestor societăți ar trebui alocat minimum 2% din PIB", mai spune Florin Coană.

**Îmbunătățirile funciare lipsesc, dar avem inundații tot mai dese**

Cu siguranță că banii de care ar avea nevoie sistemul național de îmbunătățiri funciare pentru „renaștere" sunt mulți. De asemenea, sunt destui aceia care consideră că în România există alte priorități. De ce se uită, însă, că la fiecare ploaie mai mare apar inundații ce distrug culturi, gospodării chiar și vieți omenești? De ce nu se ține cont de pagubele materiale și umane produse din cauză că sistemele de protecție împotriva inundațiilor sunt, practic, inexistente? În județul Arad, ca de altfel în întreaga țară, nu s-au mai efectuat de ani de zile îndiguiri, drenaje sau canale de refulare a exceselor de ape din râuri. Nu numai inundațiile - care sunt, parcă, tot mai dese - au efecte devastatoare. Neîntreținerea sistemelor de combatere a eroziunii solului și de susținere a terenurilor de deal și munte, la care se adaugă defrișările masive, a condus la alunecări de teren, distrugând, de asemenea, case, livezi etc.

Pe de altă parte, nefuncționarea sistemelor de irigații duce la calamitarea producției agricole prin neasigurarea necesarului de apă plantelor, în perioadele secetoase. În județul Arad, din întregul sistem de irigație existent în 1990, mai funcționează în prezent maxim 15%. Restul? S-au furat țevi, dale și orice se poate utiliza într-o gospodărie. S-a distrus tot și s-a lăsat în paragină, cum s-a întâmplat în multe alte domenii.

**E mai ușor să previi...**

Pentru repunerea în funcțiune a sistemelor de îmbunătățiri funciare deja existente, în județul nostru ar fi necesari cel puțin 100 de miliarde de lei. E bine să facem o comparație între valoarea ce trebuie investită în „salvarea" acestui sistem și valoarea pagubelor produse de inundații, secetă, alunecări de teren. Acestea au adus pagube județului de sute de miliarde, în ultimii ani. Și, fiindcă e mai ușor să previi decât să vindeci, ar trebui dați bani pentru repunerea în funcțiune a acestor sisteme. Așa ar fi normal. Însă Guvernul nu face așa. El despăgubește, într-o mică proporție și după mult timp, pe aceia care au avut de suferit de pe urma inundațiilor. Asta e o soluție de moment. Din păcate, la o soluție care să aibă efect îndelungat nu se gândește Guvernul.

De puțină vreme se zvonește că, la nivel național, s-ar acorda circa 400 de miliarde de lei pentru ajutorarea societăților de îmbunătățiri funciare. Județului Arad i-ar reveni cam 10 miliarde, bani ce reprezintă a zecea parte din suma de care este nevoie.

**GERLINDE KNAP**

# TELEFONUL BULGĂRESC, TELEFONUL ROMÂNESC - 5:1

Epoca de piatră, epoca bronzului, a fierului au însemnat un arc de timp extraordinar de lung în care progresele s-au înregistrat foarte greu. A venit epoca telefonului, în care timpul parcă s-a comprimat, iar descoperirile din celelate domenii au făcut ca omul să fie strivit de multitudinea de informații care-l bombardează zilnic. De aceea, telefonul a devenit un obiect indispensabil.

Odiseea ROMTELECOM este arhicunoscută. Au curs tone de cerneală în legătură cu privatizarea acestei unități. Așa că nu vom insista foarte mult. Amintim cifra prin care OTE (Grecia) a devenit patronul sistemului național de telefoane: aproximativ 300 milioane de dolari. Asta în condițiile în care până la privatizare, statul român, adică nu toți contribuabilii, a investit peste 600 milioane de dolari pentru modernizarea rețelei telefonice. Un domeniu în care trebuie să recunoaștem că progresele sunt palpabile, nu doar rămase pe hârtie. De la arhaicul telefon cu comandă prin centrală, când așteptai 3 ore pentru o convorbire cu o localitate mai îndepărtată, la centralele digitale este o diferență. Telefonia este o

**Șarade**

afacere profitabilă. Statul câștiga bani buni din această afacere. Iar o vorbă englezească spune că dacă un lucru funcționează bine, de ce să-l schimbi. Se punea problema monopolului de stat. Dar acesta a fost schimbat cu un alt monopol. Problema este de ce s-a vândut atât de ieftin? Oare dacă tot s-a vândut, doar atât valora sistemul nostru național de telefonie? Câteva paralele merită semnalate, pentru a avea o imagine mai bună.

Într-un viitor apropiat, operatorul bulgar de telecomunicații BTC va fi privatizat. Pentru 51% din acțiuni, suma pusă în joc este de 600 milioane de dolari. Adică dublul sumei pe care am obținut-o noi. Asta în condițiile în care Bulgaria are cam 40% din liniile telefonice pe care le avem în România.

Alt exemplu este compania slovacă de telefonie. Aceasta a fost privatizată pentru 900 milioane de dolari.

Cam astea ar fi cifrele care sunt foarte edificatoare. Și conduc la concluzia că ne-am furat singuri căciula. N-ar fi pentru prima dată, din păcate.

O socoteală simplă, arată că pentru o linie telefonică bulgărească s-a plătit cam de cinci ori mai mult decât pentru un telefon românesc. Bulgaria - România 5:1. (Și) la telefoane...

**G. CONSTANTINESCU**

# Dobânzile bancare în vigoare la 01.08.2000

| Denumirea băncii | Suma minimă (lei) | | Dobânda (% pe an) | | | | | | | | | | | |
|---|---|---|---|---|---|---|---|---|---|---|---|---|---|---|
| | | | Persoane fizice | | | | | | Persoane juridice | | | | | |
| | Persoane fizice | Persoane juridice | la vedere | Pe termen de (luni) | | | | | la vedere | Pe termen de (luni) | | | | |
| | | | | 1 | 2 | 3 | 6 | 9 | 12 | | 1 | 2 | 3 | 6 | 9 | 12 |
| BCR | * | 25.000.000 | 10 | 30 | - | 31 | 32 | 33 | 34 | 10 | 30 | - | 31 | 32 | 33 | 34 |
| BRD | 100.000 | * | 9 | 30 | 30,5 | 32 | 34,5 | 36 | 40 | 9 | 27 | 28 | 29 | 30 | 31 | 32 |
| B. Transilvania | 300.000 | 25.000.000 | 9 | 33 | - | 35 | 36 | 34 | 34 | 9 | 31 | - | 33 | 34 | 33 | 32 |
| BancPost | 500.000 | 500.000 | 9 | 31 | - | 32 | 33 | 34 | 35 | 9 | 30 | - | 31 | 32 | 33 | 34 |
| B. Agricolă | 100.000 | 2.000.000 | 9 | 31 | - | 32 | 33 | 34 | 34 | 9 | 31 | - | 32 | 33 | 34 | 34 |
| B. P. Aurora | 1.000.000 | 50.000.000 | 10 | 33 | - | 36 | 39 | 40 | 42 | 10 | 33 | - | 35 | 37 | 39 | 40 |
| B. P. Phoenix | 500.000 | 500.000 | 10 | 46 | - | 47 | 48 | - | 50 | 10 | 46 | - | 47 | 48 | - | 50 |


BTR **BANCA TURCO ROMÂNĂ - SUCURSALA ARAD**

***Arad 2900, Piața A. Iancu nr. 13, România***

| Valută | Dobânzi pentru depozite la termen | | | | | | |
|---|---|---|---|---|---|---|---|
| | 1 lună | 3 luni | 6 luni | 9 luni | 12 luni | Suma minimă | |
| | | | | | | Persoane juridice | Persoane fizice |
| ROL | 36 | 36 | 35 | 35 | 35 | 25.000.000 | 5.000.000 |
| USD | 6,25 | 6,50 | 6,75 | - | 7,10 | 3.000 USD | 500 USD |
| DEM și EURO | 4,0 | 4,20 | 4,50 | - | 4,70 | *3.000 USD | *500 USD |

***Avantaje:***

- Dobânzile sunt fixe pe toată perioada depozitului
- Comisioanele pentru deschiderea și retragerea unui depozit la termenul stabilit: 0%

| Certificate de Depozit la Purtător cu Parolă | | | |
|---|---|---|---|
| | LEI | USD | DEM |
| 1 lună | 38 | 6,75 | 4,5 |
| 3 luni | 36 | 7,00 | 4,7 |
| 6 luni | 35 | 7,25 | 5,0 |
| 9 luni | 35 | 7,50 | 5,2 |
| 12 luni | 35 | 7,80 | 5,5 |

***Avantaje:***

- Comisioane pentru cumpărare și răscumpărare: 0%
- La răscumpărare înainte de termen se primește 60% din dobândă, în funcție de perioada de deținere
- Valoarea certificatului poate fi aleasă de către dvs.
- Puteți alege termene fixe sau orice alt termen
- Pot fi cumpărate fără a avea cont în bancă

***Pentru informații suplimentare, sunați la 214.422; 254.844.***


# Evaluatorii români, cuprinși în programul de certificare europeană

ANEVAR (Asociația Națională a Evaluatorilor din România) și-a început activitatea de promovare a metodelor și tehnicilor de evaluare a societăților, a proprietăților imobiliare, a valorilor mobiliare în 1992. La ora actuală, numărul persoanelor fizice - membri titulari ANEVAR depășește 4000, iar cel al firmelor, 150.

Centrul Teritorial ANEVAR Arad are 103 membri titulari, însă numărul celor care fac efectiv, evaluări nu e mai mare de 20. Iar cele trei firme arădene (EVAREX, EXPERT, Societatea Experților Tehnici) s-au implicat mult în procesul de privatizare din județul nostru și cele vecine (F.P.S. acceptă evaluări numai de la membrii ANEVAR).

Președintele CT ANEVAR Arad, Daniel Manațe, spune că Grupul European al Asociațiilor de Evaluatori (TEGOVA) - organizație europeană la care ANEVAR este membră din 1993 - a lansat în luna ianuarie, la Bruxelles, programul de certificare europeană a evaluatorilor. Acest program își propune să acorde o recunoaștere la nivelul european, a evaluatorilor.

„Certificarea europeană este un prilej unic pentru evaluatorii români. Ei vor avea ocazia de a face evaluări la firmele din străinătate", a spus vicepreședintele Cornel Belei. E o șansă pentru a demonstra calitatea lucrărilor efectuate. Între țările Europei de Est, România este cea mai apreciată în domeniul evaluărilor. „La ora actuală, în Europa se lucrează la evaluarea firmelor necotate după standardele făcute de România și Spania," adaugă Daniel Manațe.

Ca o etapă premergătoare certificării europene, ANEVAR a demarat un program de acreditare a specialiștilor din domeniul evaluării, care cuprinde mai multe etape.

Evaluarea este un domeniu de o importanță majoră în țările cu un mediu economic dezvoltat. Și în România se pune un accent tot mai mare pe acest domeniu. Astfel, de câțiva ani, evaluarea adevenit o disciplină obligatorie la facultățile economice. De asemenea, după aproape zece ani, ocupația de evaluator este, în sfârșit, recunoscută oficial.

**GERLINDE KNAP**

# CĂSNICIA - ÎNTRE ÎNTREBĂRI ȘI RĂSPUNSURI

Se poate determina cât de puternice sunt legăturile între soți și cât de profunde sunt fericirea și înțelegerea care domnesc în căsnicie? Încercați să aflați răspunsul, rezolvând următoarele situații, alegând una dintre variante:

**1. Când aveți un necaz**

● încercați să explicați soțului (soției) dificultățile pe care le aveți;

● nu-i spuneți nimic pentru a nu-l supăra;

● găsiți pe altcineva căruia să i-l împărtășiți

**2. După o discuție**

● vă asigurați soțul (soția) că a fost o prostie;

● faceți haz de necaz;

● ieșiți să vă răcoriți

**3. Când celălalt vă cere ajutor, fiindcă are alte treburi**

● i-l dați, chiar dacă rămâneți singur(ă) acasă;

● vă lăsați partenerul să facă cum îl taie capul;

● nu vă pasă ce face, de vreme ce nu-i treaba dvs.

**4. Dacă e vreo nepotrivire în căsnicie**

● aveți sentimentul că partenerul ar trebui să încerce să cunoască ceva mai bine punctul dvs. de vedere;

● sunteți tolerant față de problemele strict personale ale partenerului;

● recunoscând totuși temeinicia problemelor dvs. proprii, aveți prieteni care împlinesc nevoile dvs.

**5. Dacă visurile despre felul cum ar fi trebuit să fie căsnicia nu s-au adeverit**

● încercați să înțelegeți că visurile se adeveresc rareori și căutați să păstrați ceea ce aveți;

● doriți câteodată ca împrejurările să fi fost altele;

● continuați să căutați idealul

**6. Când doriți să faceți ceva cu care soțul (soția) ar putea să nu fie de acord**

● îi spuneți ce vreți, chiar dacă ar putea provoca un scandal;

● îi spuneți numai atât cât e necesar, pentru a evita scandalul;

● o faceți oricum și găsiți un motiv convenabil

**7. Dacă partenerul ar fi gelos**

● i-ați explica de fiecare dată cât de ridicolă e gelozia sa;

● ați încerca să înțelegeți motivele și v-ați liniști;

● l-ați lăsa să creadă ce vrea;

**8. Când veniturile dvs. oscilează**

● încercați să găsiți un mijloc de compensație;

● cumpărați pe credit cu gândul că veți plăti mai târziu, când situația se va îmbunătăți;

● cereți partenerului să facă ceva pentru a rezolva problema.

# SECRETE DE ALCOV

## Motive de ceartă în familie

Dacă bărbatul meu nu va fi așa cum mi-l doresc, îl voi mânca de viu. Asta înseamnă certuri și iată și motivele acestora: 30% pentru că el întârzie; 23% pe tema sexului; 21% din cauza dezordinii pe care o face partenerul; 17% au ca subiect banii, iar 13% vizitele la rude. Și de-ar fi numai acestea!

### Să îl iubești pe celălalt cu toate defectele lui

Un viitor împreună au doar cei ce învață să îl iubească pe cel de-alături cu toate defectele lui, afirmă psihologul Dr. E. Hoffner. Rețeta fericirii în doi: flexibilitate, imaginație și umor.

### Schimbarea punctului de vedere

Tu ești cheltuitoare, dar el nu scoate prea ușor banii din buzunar. Părerea ta e ca și formată: e zgârcit. Conflictul poate fi evitat dacă tu privești totul din alt punct de vedere, căci în fond el se poate gândi la viitor. Posibilități de rezolvare: să stabiliți împreună o politică financiară în cadrul căreia fiecare va avea o anumită sumă la dispoziție pentru plăcerea lui.

### Citește-i dorințele în ochi

Cine poate ghici dorințele celuilalt nu are decât de câștigat. Așadar, dacă vă dați seama că i-ar face plăcere o excursie și vă puteți permite, oferiți-i-o; dacă nu, cumpărați-i măcar CD-urile preferate sau un breloc haios. Ori, puteți încerca să-i dați deșteptarea cu melodia preferată.

# FAPTE ȘI CIFRE ALE DRAGOSTEI

## Încercați să atingeți echilibrul

De la nașterea unui copil, în relațiile dintre parteneri apare un oarecare haos. Deodată, personalitatea în miniatură începe să-și ceară drepturile.

Necesitățile personale ajung pe planul doi, iar părinții trebuie să cadă de acord asupra celor mai diverse aspecte ale noii lor existențe. Aici, de multe ori apar conflicte, care se reflectă negativ asupra relațiilor dintre ei. În plus, majoritatea bărbaților trebuie să se obișnuiască că soția nu mai este numai iubită. Ea este și mamă, devine conștientă de noile ei îndatoriri.

Nu este ușor să te ocupi de un bebeluș, dar aceasta nu este o problemă de nerezolvat.

Cei care cred că părinții nu fac greșeli, trebuie să înțeleagă că educația unui copil cere un efort surpaomenesc. Cel mai bine este să nu cereți mai mult decât puteți da.

## Anticipați dorințele partenerului

Sexualitatea feminină atinge maturitatea în jurul vârstei de 30 de ani. Orgasmele multiple, după unii specialiști americani, depind de menținerea interesului față de actul sexual.

Bărbații însă nu ating asemenea performanțe. După ejaculare trebuie să treacă 30-60 de mintue înainte de un nou act. Cu toate acestea, există o singură regulă valabilă pentru ambii parteneri: nu transformați dragostea într-o comeptiție sportivă. Pentru a atinge apogeul unui act intim, femeile au nevoie de mai mult timp decât bărbații, cel puțin un sfert de oră.

## La ce visează bărbații în secret

Fanteziile sexuale reprezintă un fapt personal, intim. Despre ele se vorbește foarte rar, iar dacă bărbații se hotărăsc să le exprime în cuvinte, o fac cel mult cu partenerele. Astfel, la ce visează ei în secret?

● peste 70% dintre bărbați doresc ca măcar o dată să aibă relații cu o frumoasă necunoscută;

● mulți dintre bărbați visează să experimenteze noi poziții, pentru 60% dintre ei pozițiile clasice reprezintă deja rutină;

● 15% dintre reprezentanții sexului tare visează la o noapte de dragoste cu șefa lor sau cu secretara.

# PUTEȚI AFLA DACĂ PARTENERUL VĂ ÎNȘALĂ!

Puteți afla ușor dacă partenerul dvs. vă înșală, chiar dacă nu-l prindeți în flagrant delict. Cei care au o aventură extraconjugală prezintă câteva semne de comportament neobișnuit. Dacă partenerul prezintă mai mult de trei dintre aceste semne, puteți avea certitudinea că vă înșală!

**Semne care arată că vă înșală partenerul:** 1. El devine, dintr-o dată, interesat de modă și începe să colinde magazinele scumpe. Probabil că intenționează să cumpere ceva noii lui amante! 2. Când vine acasă, își schimbă repede hainele. Poate acestea au urme de ruj sau miros de parfum feminin! 3. Își cumpără haine tinerești sau chiar își achiziționează o motocicletă, pentru a părea mai tânăr.

**Semne care arată că vă înșală partenera:** 1. Ea începe să iasă din ce în ce mai des în oraș, de obicei fără să ia și copiii. Probabil își întâlnește noul amant! 2. Ea vă servește la masă din ce în ce mai rar mâncare gătită. Probabil că timpul pe care, până acum, și-l petrecea în bucătărie, acum și-l petrece cu noul amant! 3. Ea începe să aibă din ce în ce mai mulți bani. Vă puteți gândi că are o legătură amoroasă cu șeful ei!

**Semne care arată că soțul sau soția vă înșală:** 1. El (ea) vrea să pară mai atrăgător(oare) și ține regim alimentar. De altfel, cei implicați în aventuri extraconjugale consumă mai multă energie și slăbesc. 2. Partenerul(a) își schimbă comportamentul sexual. Ori vine cu practici noi, învățate de la noul(a) amant(ă), ori refuză să facă amor la fel de des ca până acum, iar atunci când o face, actul sexual este mecanic, lipsit de tandrețe. 3. El (ea) începe să fie interesat(ă) de lucruri noi, pe care, până acum, nici nu le observa, are un hobby nou.

# SFATURI PENTRU ÎNDRĂGOSTIȚI

● **păstrați o undă de romantism în viața voastră, nu numai în dormitor;**

● **nu faceți dragoste cu prea multă seriozitate, de regulă lipsa de spontaneitate ucide sentimentul;**

● **probleme au foarte mulți oameni, nu trebuie să vă considerați unici în situația aceasta;**

● **fiți realiști în așteptările dumneavoastră, altfel sunteți din start condamnați la nemulțumire.**

# CE CONTEAZĂ ÎNTR-ADEVĂR ÎNTR-O RELAȚIE?

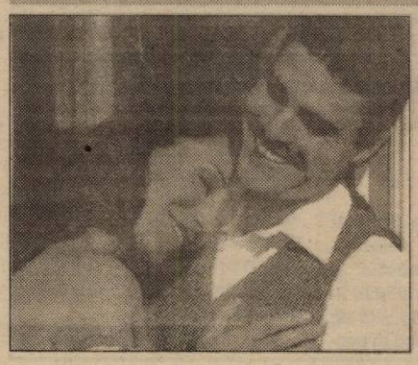

### Partenerul de tipul figurii paterne

Uneori, tatăl poate juca un rol important în alegerea pe care o face fiica sa în privința partenerului său.

Femeile care în copilărie nu au avut un ocrotitor se simt deseori prea puternice pentru a fi atrase de bărbați maturi. Cele care au trăit într-un permanent conflict cu un tată autoritar vor căuta un tată adevărat. O astfel de alegere poate pune anumite probleme, căci, dincolo de proiecția creată, adevăratele calități și defecte ale partenerului pot fi văzute cu greu.

### Tinerețea ei contra banilor lui

Această bănuială apare mereu când este vorba despre cupluri în care diferența de vârstă este semnificativă. Doar timpul poate lămuri motivele unei astfel de alegeri. Experții au stabilit că relația durează foarte puțin când este doar carnetul de cecuri. O tânără îndrăgostită va urmări întotdeauna să-l pună în valoare și să-l ajute să evolueze pe partenerul ei.

Într-o relație bazată pe sentimente, speranțele și dorințele sunt comune.

Pagină realizată de TEODORA MATICA

# OARE PENTRU ANTRENORII DIN ARAD NU ERA IMPORTANT SĂ ASISTE LA UN JOC AL „NAȚIONALEI"?

## • se întreabă MIHAI IANOVSCHI, antrenorul lotului UEFA 2003 al României

**Pe interlocutorul nostru l-am surprins în ședință tehnică, duminică dimineață, la o zi după ultimul amical disputat împotriva Poloniei, partidă pe care lotul UEFA 2003, a pierdut-o la limită, 0-1. Tehnicianul României, Mihai Ianovschi, tocmai anunța lotul pentru Balcaniadă, trei jucători ce au muncit cot la cot cu ceilalți „tricolori" în cantonamentul centralizat de la Arad urmând să se întoarcă acasă pentru că nu corespundeau pretențiilor severului profesor. Decizie grea, dureroasă, dar meritul pentru reprezentarea cu cinste a țării noastre peste hotare aparține antrenorului care are harul de a-i recunoaște pe cei mai buni dintre cei buni. Despre problemele cu care se confruntă un lot național și condiția antrenorului de copii și juniori în România, Mihai Ianovschi a avut amabilitatea să ne mărturisească următoarele...**

**– Sunteți de douăsprezece zile în Arad, cum apreciați condițiile de pregătire?**

– Ca de obicei foarte bune. Avem tot ceea ce ne trebuie, terenuri de antrenament impecabile, sală de forță, alimentație și vitaminizare corespunzătoare și câțiva oameni pe lângă noi care au grijă să nu ne lipsească nimic. Dacă ar fi să găsesc un minus, acesta ar fi terenul din Pecica, unde nu ne-am putut exprima la adevărata noastră valoare în cel de-al doilea joc cu Polonia.

**– Că tot ați adus vorba, cum ați caracteriza meciurile de pregătire disputate împotriva Poloniei?**

– În primul joc, elevii mei au avut o mare dorință de revanșă după eșecul suferit la „europene", au respectat întocmai indicațiile tacite. După două zile nu am mai avut aceeași prospețime și am tratat cu superficialitate jocul. Din păcate fotbalistul din România are un mare defect, se mulțumește cu puțin.

**– Ce urmează pentru lotul UEFA 2003?**

– În perioada 7-14 august, în localitatea elenă Grevena se va desfășura Balcaniada, competiție la care România va da piept cu reprezentantivele Turciei (7 august), Greciei (9 august) și Iugoslaviei, pe 11 august. Federația nu ne-a impus nici un obiectiv, însă vom încerca să ne vindem cât mai scump pielea.

**– Câți jucători vor face deplasarea în Grecia?**

– Am rămas asupra unui lot de 18 jucători, după ce în prealabil am adus 21 de fotbaliști la Arad. Am renunțat la serviciile bucureștenilor Constantin Roșca (Dinamo) și Mihai Gheorghe (Steaua) și la Cristian Eremia (CSS Călărași).

**– Cum apreciați evoluția arădenilor din lot?**

– Toți și-au câștigat prin muncă locul printre titulari, iar Mărginean chiar poartă banderola de căpitan. Demian, Fritea și Ianu sunt deasemenea foarte importanți în angrenajul echipei.

**– Unde se află fotbalul juvenil din România față de anii precedenți?**

– Din păcate se găsește într-un continuu regres. A scăzut mult interesul antrenorului care lucrează la copii și juniori, nu există motivație. Salariile sunt de mizerie, bazele sportive și materiale necorespunzătoare, excepție făcând câteva cluburi din sudul țării. Nu există un sistem clar de departajare între antrenorii care scot valori și cei care produc mai puțin, ori acest lucru nu este deloc normal. Lăsând la o parte aceste neajunsuri, nu-mi pot explica cum din cei aproximativ 40 de antrenori pe care-i are Aradul, nu știu dacă a fost o treime în tribune la primul meci cu Polonia. Nu de alta, dar să vadă modelul unui jucător de națională, că, în fond toți urmărim același scop, creșterea de valori pentru fotbalul românesc.

**– Când vedeți o echipă românească, națională sau de club, în postura de câștigătoare a unui titlu european?**

– În direcția în care ne îndreptăm, niciodată. Președinții de cluburi de la noi din țară preferă să ofere salarii umflate antrenorilor de la echipa de seniori, în timp ce colegii lor de la copii și juniori de abia trăiesc de pe o zi pe alta. Trebuie înțeles că totul pornește de la bază. Vă mai spun doar atât. În România un șlefuitor de talente câștigă în medie 70-80 dolari pe lună, în timp ce în Occident salariul său este între 3.000 și 5.000 de dolari...

**– Sunteți cel care l-a descoperit pe Adrian Mutu, poate cel mai bun produs al școlii de fotbal românești din ultimii ani. Mai țineți legătura cu el? Ce îl sfătuiți?**

– Am lucrat cu Adi nouă ani de zile, s-a înfiripat o relație specială între noi. Ne auzim adesea la telefon, chiar invitația la nunta sa am primit-o telefonic. L-am sfătuit să nu părăsească sub nici o formă campionatul italian, pentru că acolo se joacă cel mai puternic fotbal din lume. Plecarea sa din Peninsulă ar constitui o mare nerealizare.

**– Finalul vă aparține...**

– Vreau să mulțumesc din toată inima Aradului, o gazdă deosebit de primitoare și în special clbului UTA și AJF-ului pentru condițiile de care am beneficiat pe tot parcursul șederii noastre aici.

**CĂLIN MNERIE**
Foto: **ONORIU FELEA**

# VARA JUNIORILOR

## Foarte pe scurt

■ În această perioadă, când încă nu au început campionatele celor mari, este, putem spune, vara juniorilor. Acum își aduc aminte, atât cluburile cât și federația, că au și juniori, mai mici sau mai mari, pentru care se fac luntre și punte să le asigure cele mai bune condiții. Acum, vara, apucă și copiii să joace pe terenul mare, la ore acceptabile, când în tribună iau loc mai mulți spectatori ca de obicei. Este perioada turneelor, a meciurilor amicale, a trialelor pentru diferite loturi sau a meciurilor internaționale. Așa se face că la Arad au evoluat două selecționate de juniori ale României, sub conducerea antrenorilor Mihai Ianovschi și Dumitru Manea, care au găsit aici, după cum ne-au declarat, condiții bune de pregătire și de desfășurare a unor meciuri internaționale. Nu vor fi singurele selecționate, vor mai veni și altele, ceea ce e bine. Dacă nu vine echipa mare a „tricolorilor", măcar să joace la Arad ăștia mici. Cât despre naționala României, bine ar fi să avem măcar un arădean printre „tricolorii" mari, pentru că ultimul selecționat de la UTA a fost Adi Ungur, dar de atunci au trecut aproape șapte ani...

■ Alți copii, alți juniori, au făcut și ei în vara asta valuri. Este vorba de tinerii polonști de la C. S. Astra Arad, care în vremea aceasta caniculară au disputat, la bazinul din Pădurice, două turnee internaționale. Și le-au câștigat pe amândouă. Bravo lor și celor doi antrenori, Ervin Homolka și Martin Liptak. Dacă avem în vedere că au învins, printre alții, echipe din Ungaria și Iugoslavia, putem spune că poloul juvenil arădean este pe val.

■ „Principalul" naționalei de fotbal al României a descins, în sfârșit, la sediul FRF și s-a pus la discuții cu președintele forului fotbalistic român, Mircea Sandu. Ladislau Bölöni zice că e mulțumit de condițiile contractului cu federația. Asta e bine. Dar cel mai bine ar fi ca principala condiție să fie respectată, adică „tricolorii" să se califice pentru C. M. 2002.

■ Agonie și extaz pentru Ferrari, duminică, pe circuitul de la Hockenheim (Germania). După ce Michael Schumacher a fost scos în decor imediat după start, al doilea pilot al călușului cabrat, Rubens Barrichello, plecat de pe poziția a 18-a a grilei de start, și-a început recitalul. A fost unul de senzație, cum nu s-a mai văzut în circuitele de Formula 1. A înaintat pas cu pas, a gândit magistral cursa și a terminat pe primul loc, salvând onoarea și locurile în clasament (la piloți și constructori) ale echipei sale. Cum după vreo 120 de curse de Grand Prix, aici, la Hockenheim, a obținut prima sa victorie, bucuria câștigătorului a fost mare, dublată și de felicitările președintelui Braziliei, Fernando Henrique Cardoso, pentru bucuria ce a adus-o compatrioților săi. Următorul duel al bolizilor de Formula 1 va avea loc peste două săptămâni, pe circuitul de la Hungaroring. Să vedem pentru cine se pregătește gulașul.

**ALEX. CHEBELEU**

## Astăzi, „câinii roșii" forțează intrarea în toamna fotbalistică

# POLONIA VARȘOVIA - DINAMO

În această seară, la Plock, în Polonia, se va desfășura manșa secundă a turului II preliminar al Ligii Campionilor la fotbal.

Față în față se vor afla, începând cu ora 21,00 (ora României), Polonia Varșovia și Dinamo București, miza fiind calificarea în turul III preliminar, care asigură - și în cazul eliminării - un loc în Cupa UEFA, primul tur.

În urmă cu o săptămână, la București, Polonia a învins Dinamo, cu 4-3 și pornește - în mod logic - cu prima șansă.

**L. S.**

## Lupte greco-romane

# ARĂDEANUL ADRIAN OZSDA - „BRONZ" LA C.N. DE SENIORI

La sfârșitul săptămânii trecute, sala „Dinamo" din Capitală a găzduit finalele Campionatului Național de lupte greco-romane, rezervate seniorilor.

La această competiție, ce a constituit un ultim test înainte de Olimpiada de la Sidney, arădeanul Adrian Ozsda a avut o comportare remarcabilă, obținând medalia de bronz, la categoria 60 kg.

De remarcat că luptătorul legitimat la C.S. Astra - campion european de juniori și multiplu medaliat la Campionatele Naționale și internaționale - este la primul an ca senior.

Adrian Ozsda - antrenat de prof. Spiridon Stanciu - se va pregăti, în continuare, timp de 30 de zile, în Ungaria și Suedia, alături de cei patru luptători români calificați la Jocurile Olimpice, Marian Sandu, Constantin Borăscu, Ender Memet și Ion Suderac.

**LEO SFÂRA**

# ASTRA - UTA, ÎN CUPA ROMÂNIEI

Ieri, la sediul F.R.F. s-a stabilit programul fazei a IV-a a Cupei României - Tuborg, ediția 2000 - 2001. Odată cu intrarea în competiție a echipelor din Divizia B, era inevitabil „duelul" arădean între F.C. UTA și Atletic Club „Universitatea" Astra Trinity singura formație rămasă în cursă din județul nostru. Se va disputa un singur joc, miercuri, 9 august, de la orele 17,00, pe Stadionul „Astra".

**C. MNERIE**

# JUCĂTORUL DOREL MUTICĂ NU ARE DREPT DE JOC PENTRU PRIMA ETAPĂ

Jucătorul Dorel Mutică nu are drept de joc pentru prima etapă din Divizia A "Ursus", care va avea loc între 4 și 7 august, deoarece nu s-a soluționat litigiul dintre cluburile Steaua și Rapid, grupări pentru care fotbalistul a semnat contracte de joc.

Comisia Juridică a Ligii Profesioniste de Fotbal (LPF) a aprobat, la cererea clubului Steaua, amînarea judecării cazului Mutică, precum și pe cea a cazului jucătorului Cătălin Beldeanu. Mutică va putea juca numai dacă cele două cluburi ajung la o înțelegere, în caz contrar urmînd să fie suspendat minimum 12 etape și amendat cu suma de 2000 de dolari pentru dublă semnătură.

## Ieri, în meciuri amicale

# F.C. TELECOM ARAD - ROMÂNIA '83 5-3 (2-3)

Aflat pe final de cantonament în orașul nostru, lotul UEFA 2003 a disputat ieri dimineață, pe terenul CPL, un nou meci de pregătire în compania divizionarei C arădene, F.C. Telecom. A fost un joc plăcut ochiului, în care ambii tehnicieni, Mihai Ianovschi pentru România și Gigi Borugă pentru „telefoniști" au testat toți jucătorii avuți la dispoziție. După un început curajos din partea „tricolorilor", arădenii pun stăpânire pe joc și își creează o sumedenie de ocazii la poarta stelistului Savu. În prima parte a jocului au înscris Grad și Petruț respectiv Ianu (2) și Codreanu. La reluare, Telecomul își concretizează superioritatea prin golurile reușite de Petruț, Militaru și Coroban (autogol).

**Formații - Telecom:** Vlădoi - Szel, Grad, Volocaru, Sabou - Oprescu, Rus (Corinda), Bugariu (Szilyer), Toma (Militaru) - Mitu, Petruț.

**România:** Savu - Naidin, Nalați, Demian - Lipa, Mărginean (Coroban), Zicu, Petre (Mihăiescu), Fritea (Ghiță) - Ianu (Pătrașcu), Codreanu. Partida a fost arbitrată de o brigadă arădeană formată din Victor Ciurescu - la centru, ajutat de Marius Axente și Emil Cristea - asistenți.

Astăzi, de la ora 17,00, pe stadionul UTA lotul UEFA 2003 dispută ultimul joc de verificare înaintea plecării la Balcaniadă, având ca adversar selecționata României '82.

**CĂLIN MNERIE**

# APULLUM ALBA IULIA - WEST PETROM ARAD 0-5 (0-3)

Victorie categorică a „petroliștilor", ieri, în partida de la Drâmbar (5 km de Alba Iulia), în fața celor de la Apullum. West Petrom Arad a profitat de faptul că alba-iulienii și-au împărțit lotul în două, majoritatea titularilor fiind păstrați pentru jocul de astăzi, când Apullum întâlnește o altă formație arădeană, Astra Trinity.

Golurile formației noastre au purtat semnăturile lui Văleanu (2), Copăceanu (din penalty), Ștefăligă și Sârbuț.

Antrenorul echipei West Petrom, Ionuț Popa a trimis în teren următorii jucători: Grozav-Ardelean, Văleanu, Toduța-Sârbuț, Varga, G. Radu, Munteanu, Copăceanu-Nini, Ștefăligă. **Au mai jucat:** Trifoi-Tambor, Biro, Sighete, Lacsan, Maghici, Ghiura.

**LEO S.**

# ROMÂNIA '82 - SELECȚIONATA A.J.F. '82 4-1

**Arad. Stadion** „Gloria", teren impecabil, timp frumos. **Au marcat :** Rada, Borza, Stanca (2) respectiv Băd.

**România:** Vlas - Pereny, Poica, Bandi, Rada, Papazicu, Stana, Borza, Stanca, Olaru, Pocaznoi. **Au mai evoluat:** Neacșu, Tamaș. **Selecționata A.J.F :** Balint - Sechel, Maghici, Szellelki, Popa, Lingurar, Băd, Lenghyel, Lungu, Pit, Strugariu. **Au mai evoluat:** Călean, Rad, Jula, Pocaznoi

**Au arbitrat :** P. Zau - C. Ciocan - N. Iacob.

Ieri dimineață s-a disputat meciul amical dintre selecționatele '82 ale României și Aradului. A fost un meci atractiv în care „tricolorii" au dat dovadă de multă creativitate , punând în pericol în permanență poarta lui Balint. Nici arădenii nu s-au lăsat mai prejos , ripostând periculos de câte ori au avut ocazia, dar, în apărare, România s-a dovedit mult mai atentă și bine organizată. De remarcat că Pocaznoi a fost în prima repriză „tricolor", selecționerul Manea pregatindu-i o viitoare convocare.

**CĂLIN PETRESCU**

# UNIVERSITATEA DE VEST „VASILE GOLDIȘ" ARAD

## UNIVERSITATE ACREDITATĂ DE GUVERNUL ȘI SENATUL ROMÂNIEI

# CONTINUĂ

## ÎNSCRIERILE PENTRU LOCURILE NEOCUPATE ȘI SUPLIMENTATE DE SENATUL UNIVERSITĂȚII LA TOATE FACULTĂȚILE, SPECIALIZĂRILE ȘI COLEGIILE UNIVERSITARE

# ADMITERE - 2 IX 2000

## ADMITEREA SE FACE ÎN BAZA MEDIEI OBȚINUTE LA EXAMENUL DE BACALAUREAT

## ÎNSCRIERI PÂNĂ LA 1 IX 2000

Pentru anul universitar 2000/2001 taxele de școlarizare au scăzut în medie cu 15-20% față de anul universitar 1999/2000.

**1. Facilități la achitarea taxei de școlarizare**

- La achitarea integrală a taxei de școlarizare la înscriere se acordă o bonificație (reducere) de 10% din valoarea anului universitar
- Taxa se poate achita în trei rate pe parcursul anului universitar

**2) Scutiri de taxe de școlarizare**

Beneficiază de scutiri de taxe:

- Studenții admiși care au obținut **media 10 la Examenul de Bacalaureat**
- Studenții **din Republica Moldova** în baza Hotărârii Guvernului României
- Studenții care provin de la **Casele de Copii și Plasamentele familiale**
- Studenții **orfani de ambii părinți**

3) Se acordă **următoarele categorii de burse:**

- **Burse de excelență** pentru primii cinci studenți ai fiecărei facultăți, cu rezultate deosebite
- **Burse de merit** pentru studenții care au obținut medii peste 9,80 pe fiecare semestru
- **Burse sociale** pentru studenții cu probleme sociale

***O NOUĂ FORMĂ DE ÎNVĂȚĂMÂNT, LA UNIVERSITATEA DE VEST „VASILE GOLDIȘ" ÎNVĂȚĂMÂNTUL DESCHIS LA DISTANȚĂ***

Universitatea de Vest „Vasile Goldiș" dispune de condiții și dotări corespunzătoare standardelor și exigențelor la nivel european:

* post de radio propriu, care va transmite cursuri pentru studenți
* acces la Internet, pentru toți studenții Universității
* editură și tipografie proprie pentru editarea de cursuri

Procesul de învățământ practicat la **Universitatea de Vest „Vasile Goldiș" Arad** este structurat în **Sistemul European de Transfer al Creditelor de Studii (ECTS)** ceea ce asigură atât **mobilitatea** studenților cât și recunoașterea perioadelor de studii efectuate, în statele Comunității Europene.

**Universitatea de Vest „Vasile Goldiș" Arad** este singura universitate din România afiliată la **Federația Europeană a Școlilor Superioare (FEDE)** prin care se asigură **recunoașterea** internațională a Diplomelor în statele Comunității Europene.

**Universitatea de Vest „Vasile Goldiș" Arad** organizează cursuri postuniversitare în colaborare cu **Liberty University Sacramento - SUA.**

### *INFORMAȚII UTILE*

Facultatea de Drept, B-dul Revoluției nr. 94, tel. 057/210171
Facultatea de Marketing, Calea Victoriei nr. 33-35, tel. 057/213066
Facultatea de Medicină, Bioinginerie Medicală, Stomatologie Str. Feleacului nr. 1, tel. 057/256391
Facultatea de Biologie, B-dul Revoluției nr. 85-87, tel. 057/280433
Facultatea de Științe Umanist Creștine, Str. Unirii nr. 3, tel. 057/282324
Facultatea de Științe Politice, Str. Feleacului nr. 1, tel. 057/256394
Facultatea de Educație Fizică și Sport, Str. Praporgescu nr. 1-3, tel. 057/254108
Colegiul Universitar Pedagogic, str. Cocorilor, nr. 57, tel. 057/243777
Școala Postliceală, Str. Feleacului nr. 1, tel. 057/256391

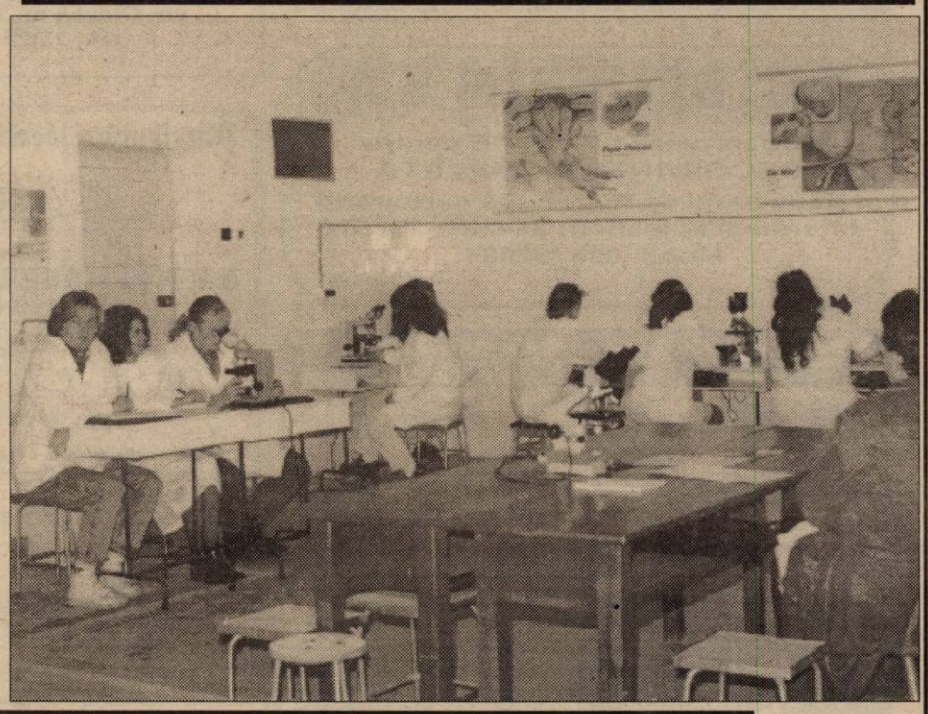

### *LA FACULTĂȚILE:*

**1. DREPT - ACREDITATĂ**

■ **Specializări:** Științe Juridice, Științe Juridice și Administrative, Științe Juridice - Limbi Moderne
- învățământ la Zi
- învățământ la Distanță

**2. MARKETING, MANAGEMENT, INFORMATICĂ-ACREDITATĂ**

■ **Specializări:** Marketing, Administrarea Afacerilor, Finanțe - Contabilitate, Management Turistic și Comercial, Economia Mediului, Economia și Gestiunea Produselor Agricole și Alimentare
- învățământ la Zi
- învățământ la Distanță

**3. MEDICINĂ - autorizată**

■ **Specializări:** Medicină Generală, Medicină Holistică și Terapii Complementare, Fiziokinetoterapie - învățământ la Zi

**BIOINGINERIE MEDICALĂ**

■ **Specializări:** Substanțe Bioactive și Biotehnologie Medicală, Bioinformatică și Management Sanitar - învățământ la Zi

**4. STOMATOLOGIE - ACREDITATĂ**

■ **Specializări:** Medicină Stomatologică - învățământ la Zi

**5. BIOLOGIE**

■ **Specializări:** Biologie, Chimie, Biologie-Geografie, Ecologie - Protecția Mediului - învățământ la Zi

**6. ȘTIINȚE UMANIST CREȘTINE - autorizată**

■ **Specializări:** Istorie - Limba Engleză, Jurnalistică - Limba Engleză, Studii Europene, Biblioteconomie - Limbi Moderne - învățământ la Zi, învățământ la distanță

**7. ȘTIINȚE POLITICE - autorizată**

■ **Specializări:** Științe Politice - Filosofie, Științe Politice - Sociologie, Psihologie, Științe Politice - Psihologie, Psihopedagogie, Relații publice - Comunicare - învățământ la zi, învățământ la Distanță

**8. EDUCAȚIE FIZICĂ ȘI SPORT - ACREDITATĂ**

■ **Specializări:** Educație Fizică și Sport - învățământ la Zi

### *LA COLEGIILE:*

**1. COLEGIUL UNIVERSITAR PEDAGOGIC - autorizat**

■ **Specializări:** Institutor Muzică, Institutor Desen, Institutor Educație Fizică, Institutor Limbi Moderne - învățământ la zi, învățământ la Distanță

**2. COLEGIUL UNIVERSITAR JURIDIC**

■ **Specializări:** Grefieri, Referent Notarial, Referent Avocatură, Referent Administrativ, Agenți imobiliari - învățământ la Zi

**3. COLEGIUL UNIVERSITAR DE CONTABILITATE ȘI INFORMATICĂ DE GESTIUNE**

**4. COLEGIUL UNIVERSITAR DE CONDUCEREA UNITĂȚILOR COMERCIALE**

**5. COLEGIUL UNIVERSITAR SANITAR - Nursing**

**6. COLEGIUL UNIVERSITAR DE PROFILAXIE**

**7. COLEGIUL UNIVERSITAR DE COSMETICĂ MEDICALĂ**

**8. COLEGIUL UNIVERSITAR DE BALNEOFIZIOTERAPIE**

**9. COLEGIUL UNIVERSITAR DE BIOCHIMIE MEDICALĂ**

**10. COLEGIUL UNIVERSITAR DE PREVENȚIE STOMATOLOGICĂ**

**11. COLEGIUL UNIVERSITAR DE TEHNICĂ DENTARĂ**

**12. COLEGIUL UNIVERSITAR DE ARHITECTURĂ PEISAGISTICĂ**

**13. COLEGIUL UNIVERSITAR DE MĂIESTRIE SPORTIVĂ**

învățământ la Zi

**Notă!** Absolvenții învățământului de scurtă durată (ai Colegiilor Universitare Pedagogice) pot să-și continue studiile la învățământul de lungă durată, forma de Zi sau învățământ la Distanță.

**ȘCOALA POSTLICEALĂ - autorizată**

■ **Specializări:** Agent vamal, Agent comercial, Agent de turism, Asistent social, Asistent medico-social, Asistent de farmacie, Contabilitate - Informatică, Brocker, Relații Publice-Secretariat, Tehnician Cadastru, Cameraman - Fotoreporter, Tehnician măsurători în construcții, Agent expediții transport intern și extern.

La Școala Postliceală se pot înscrie absolvenți de liceu cu sau fără diplomă de bacalaureat.

**(1515606)**

● PRODUCE ȘI MONTEAZĂ UȘI ȘI FERESTRE DIN PVC ARMAT CU PROFILE TROCAL GERMANIA
● PRODUCE ȘI VINDE GEAM TERMOPAN
LUCRU NEMȚESC

# SATLINE

SALON DE EXPOZIȚIE:
ARAD, PIAȚA MIHAI VITEAZU
BL. M 7, PARTER
TEL./FAX. 057/25 14 61; 094 50 72 11

# MEDIASOFT

Arad, str. Av. Ioan Sava nr. 5, tel/fax 057-255886
**Organizează CURSURI**
**1. Inițiere, utilizare, operare PC**
(Windows, Word, Excel)
dimineața - serii din 16.08.2000 și din 4.09.2000
după-masa - serii din 14.08.2000 și din 11.09.2000
**2. Tehnoredactare Word -** după-masa - 14.08.2000
**3. Calcul tabelar Excel** - după-masa - 9.08.2000
**4. Contabilitate** - după-masa - 11.09.2000
**5. Programator ajutor (FoxPro)**
**6. Proiectare asistată (AutoCad 2000)** - 8.08.2000

NOU!!! WORKSHOP
*Servicii de selectare și plasare forță de muncă*

**Baza de date** cuprinde ofertă de forță de muncă.
Include automat cursanții MediaSoft.
Se pot înscrie cei ce doresc un loc de muncă.
Agenții economici sunt invitați să consulte baza de date în vederea recrutării de personal.

# S.C. RESCO S.A.

**Vinde (închiriază) spațiu Bloc 301 Micălaca (vizavi de Biserica Maranata).**

- 96 m. p.
- posibilități amenajare:
- sediu firmă, birouri
- cabinet stomatologic, medical
- depozit, comerț

**Persoană contact Adrian Mardale, tel. 094/709051; 281970.**
(5550593)

# S.C. BELSIRIM S.A.

Organizează LICITAȚIE pentru
DECORAREA COMPLETĂ
a două stații de distribuție carburanți.
Informații la telefon: 284125; 275576
Mobil: 094796931.
(5550576)

# INFOTON ROMÂNIA

Str. L. Blaga, nr. 2-4
Tel.: 280175, 281800

INFOTON ROMANIA DISTRIBUITOR AUTORIZAT
MINOLTA
Consumabile și piese de schimb originale

*Copiatoare alb/negru, digitale, color, 13 .. 60 pagini/minut !*
*Imprimante LASER alb/negru, color, 6 .. 25 pagini/minut !*
**Service garanție și post garanție**

# LICITAȚIE

SC REAL SA organizează licitație pentru închirierea următoarelor
**SPAȚII COMERCIALE**
**1. str. Abrud Bloc 125 Micălaca**
**2. Piața UTA Bloc U4**
**3. str. Brezoianu Bloc A34**
**4. Piața Arenei nr. 6 Bloc E**
**5. Calea Zimandului (Sere)**
**6. str. Baladei Bloc 01**
**7. Micălaca Bloc 510**
**8. str. Banu Mărăcine Bl. 1**
Licitația este liberă, cu strigare și se ține la sediul societății din Arad, Str. G. Birta bloc M1-M2 în data de 15.08.2000 la ora 10,00.
Taxa de participare este de 50.000 lei pentru fiecare spațiu.
Garanția de participare: 1.000.000 lei.
Înscrierile se pot face până în 15.08.2000 ora 9,30.
Informații suplimentare la telefon 281060 și 281036.
(1515595)

# CAMERA DE COMERȚ ARAD

**DEPARTAMENTUL ÎNVĂȚĂMÂNT ORGANIZEAZĂ URMĂTOARELE CURSURI:**

- Contabilitate și aplicații pe calculator;
- Limbi străine (engleză, italiană, franceză, germană);
- Inițiere în utilizarea calculatoarelor (Windows, Word);
- Inițiere în utilizare Excel;
- Inițiere în utilizarea Internetului.

**Informații suplimentare la sediul CCIA Arad, str. Cloșca nr. 5, camera 31, etajul 2, tel.: 25.22.50 sau 25.30.00**
(c. 17)

***Distribuitori locali autorizați ai produselor***

**Henkel**

***angajează***
**AGENȚI MARKETING (PROMOTERS)**
Pentru județul Arad

***Profilul candidaților:***
- Bune aptitudini de comunicare
- Prezența fizică agreabilă
- Experiența/studii în domeniul marketing - constituie un avantaj
- Ușurința în lucrul cu oamenii
- Optimism
- Disponibilitatea pentru un program flexibil și aleatoriu
- Domiciliul stabil în orașul de reședință sau împrejur

***Responsabilități:***
- Promovarea anumitor produse în diferite puncte de vânzare

***Ce oferim:***
- Contract de muncă
- Salariu motivant
- Posibilitatea integrării într-o rețea de succes

Cei interesați sunt rugați să trimită un C.V. la nr. de fax 059 144528 Oradea.
(151552)

**Acum ...**
**Aici ... Cu numai 397 USD ... Lucrezi sau te joci la Calculatorul ... TĂU !!!**
(1515577)

# ELECTRONIC SHOP

P-ta UTA, bl. U1-2, tel/fax: 271123, 271642, 289642

# „S.C. ANNO S.R.L." Arad

str. Andrei Șaguna nr. 52, tel/fax 057-213.111; 057-285333

**VĂ OFERĂ LA PREȚURI AVANTAJOASE:**
❒ țigle tip Jamina import Ungaria, modele: Tango, Csardas, Keringö, Polka, glazurate și neglazurate și alte materiale aferente construcțiilor;
❒ țevi cupru și fitinguri 15 mm-22 mm;
❒ țevi cu inserție de aluminiu și accesorii (Henco);
❒ tuburi de scurgere PVC 32-110 mm
❒ racorduri și accesorii diferite pentru instalații sanitare
Societatea asigură transport de țigle gratuit, la domiciliu, pe raza municipiului Arad.

**ALEGEȚI ANNO!!!**
**ALEGEȚI CALITATEA!!!**
(5550565)

*Grupul Școlar de Arte și Meserii*
# „SPIRU HARET"

**al Cooperației Meșteșugărești (UCECOM),**
*cu sediul în Arad, str. Emil Gârleanu nr. 1,*

**FACE ÎNSCRIERI LA:**

**A. ȘCOALA PROFESIONALĂ** - 3 ani (pentru absolvenți de 8 clase cu sau fără examen de capacitate) - pentru meseriile: bijutier, frizer-coafor-manichiurist-pedichiurist, mecanic autoturisme, ospătar-barman-vânzător în unități de alimentație publică, tinichigiu-vopsitor auto, lăcătuș mecanic prestări servicii, electrician-electronist auto, operator calculatoare pentru comerț și alimentație publică.

**B. ȘCOALA DE UCENICI** - 2 ani (pentru absolvenți de 8 clase fără examen de capacitate) - pentru meseriile: manichiurist-pedichiurist, frizer, reparator partea mecanică a autoturismului, ajutor ospătar, cocător cofetar.

**C. ȘCOALA POSTLICEALĂ** - 2 ani (pentru absolvenți de liceu cu sau fără diplomă de bacalaureat) - la următoarele specialități: agent vamal, tehnician finanțe-contabilitate, contabil, mecanic-electromecanic-conducător auto, analist programator asistent, electronist-depanator radio-tv și aparatură audio-video, operator la ghișeu bănci, coafor stilist, cosmetică, tehnician în turism.

**D. ȘCOALA DE MAIȘTRI** - 2 ani - la următoarele specialități: maistru mecanic, maistru electronist, maistru bijutier, maistru electrotehnic.

Înscrierile se fac la sediul școlii în perioada 1.08.2000 - 15.08.2000.
*Informații suplimentare la secretariatul școlii sau la telefon: 280967.*
(5550586)

# UTILAJE AGRICOLE!!

## S.C. „BRIDGE" S.R.L. VINDE:

| | |
|---|---|
| 1. Șneck 6 m | 18.500.000 lei |
| 2. Șneck 6+3 m | 20.000.000 lei |
| 3. Ață pentru balotat | 34.000 lei/kg |

4. Discuri 3,2; 2,2, Tocătoare 1,5; 1,8 m
Semănătoare, pluguri și altele.

***Informații la sediul firmei - Pecica II, nr. 1526. Tel./fax: 057/469.224 sau 094812518.***
(5550592)

**m® mera**

Calea Iuliu Maniu Nr. 64 Arad
Tel. 057/256035; 256045; 256374 Fax. 057/258337

**EXECUTĂ ȘI MONTEAZĂ uși și ferestre,**
din profile PVC tricamerale armate - REHAU GERMANIA și Aluminiu cu și fără barieră termică - METRA ITALIA cu geam termopan de cea mai înaltă calitate.

Toate detaliile tehnice le puteți obține vizitându-ne la sediul nostru din Arad, str. Iuliu Maniu Nr. 64.
***VĂ AȘTEPTĂM!***
(1515562)

# BIROTICA

Leximis — Splaiul Gen. Gh. Magheru Bl. 329B (Micalaca)
Tel./Fax: 057/270111; 270100, Arad

- Tehnică de calcul
- PC — Garanție 3 ani
- imprimante — EPSON
- *PC Pentium începând de la 90 USD+ TVA*
- Copiatoare — MINOLTA
- Seifuri
- Mobilier de birou
- Mașini de numărat bancnote

# TIPOGRAFIA MEDIAGRAF

ARAD - 2900 Str. Feleacului F.N.
Tel.: 250902, 253193
Fax: 250920

**EXECUTĂ IEFTIN, PROMPT ȘI DE CALITATE**

- cules, tipărit, copertat lucrări de diplomă, cărți, ziare, reviste, pliante etc.
- Bilete de transport și pentru spectacole
- Cărți de vizită, ivitații nuntă, calendar, agende, etichete și hârtie pentru ambalaj, afișe etc.
- Diverse tipărituri necesare activității agenților economici.

# ADMINISTRATORUL S.C. ASTRA VAGOANE CĂLĂTORI S.A. Arad

## CONVOACĂ

Adunarea Generală Extraordinară a Acționarilor societății pentru toți acționarii cuprinși în registrul acționarilor la data de 31 iulie 2000, Ordinea de zi a adunării fiind următoarea:

1. Modificarea Statutului S.C. ASTRA Vagoane Călători S.A. Arad
- Se propune completarea articolului 6 Cap. 2 privind Obiectul de activitate cu următoarea activitate:

Construirea și repararea de vagoane marfă și boghiuri
- Se propune modificarea art. 7 Cap. 3, privind Capitalul social
- Structura acționariatului va fi următoarea:
- S.C. XEDOX EXIM SRL 76,704% din acțiuni
- SIF Banat Crișana 1,848%
- Alții 21,448%

Numirea Administratorului societății
2. Modificarea Organigramei
3. Prezentarea situației economice - financiare
4. Prezentarea situației contractelor
5. Diverse

Adunarea va avea loc la sediul societății, în data de 17.08.2000, ora 10,00. Informații privind problemele cuprinse în Ordinea de zi se pot afla la sediul societății începând cu data de 07.08.2000, sau la telefon 233651, int. 2205.

În situația neîntrunirii cvorumului necesar deliberărilor, adunarea se reconvoacă pentru data de 18.08.2000, în același loc și la aceeași oră.

**Administrator, ing. Liviu BOBAR**

(5550597)

# CIRCUMSCRIPȚIA FISCALĂ NĂDLAC

În temeiul art. 55 și 65 din O.G. nr. 11/1996 privind executarea creanțelor bugetare se vor vinde prin licitație publică bunurile debitorului S.C. AGROINDUSTRIALA NĂDLAC după cum urmează:

**1. BUNURI IMOBILE:** - la a III-a licitație
- Cantina situată lângă drumul European E 68 1.132.388.388 lei

**2. BUNURI MOBILE:** - Combine E 281 8.000.000 lei - 45.000.000 lei TIH 445 - 20.000.000 lei; Tractor S 1501 - 50.000.000 lei; Presă balotat cilindrică 10.000.000 lei

Combină sfeclă K.C. 30.000.000 lei; Presă balotat P.P.F. 5.000.000 lei; Tractoare U 650 30.000.000 lei

Și alte utilaje agricole. Prețurile conțin TVA.

Licitația va avea loc la data de 16.08.2000, în orașul Nădlac la Secția Mecanică, str. Cal. Aradului, F.N. Informații la telefon 474627.

(1515607)

***În data de 08.08.2000, ora 12,00, se vinde la licitație publică imobilul situat în loc. Pilu, nr. 23, jud. Arad, proprietatea urmăritei DIBOS SAVETA, intravilan cu casa în suprafață de 2.196 mp, compus din 7 camere, bucătărie, cămară alimente, baie, hol, antreu, cu prețul de strigare de 500.650.625 lei.***

***Licitația se va desfășura la sediul Judecătoriei Chișineu - Criș, camera 1 - Biroul Executorului Judecătoresc.***

***Informații despre licitație la telefon 253280.***

(1515605)

# EMOL WIENERBERGER

**SISTEME DE ZIDARIE - POROTHERM**

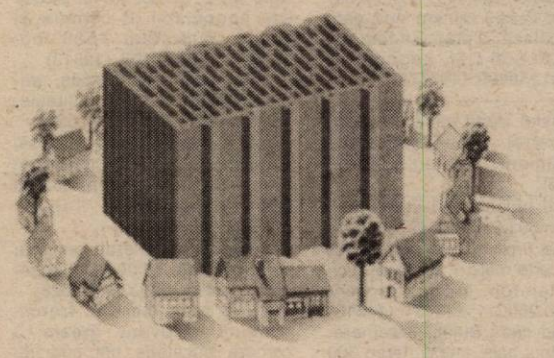

# PREȚ PROMOȚIONAL

**TEL: 057 - 280179 / 280233**

# PRIMĂRIA ORAȘULUI INEU

Organizează concurs în data de 06 septembrie 2000, ora 10,00, pentru ocuparea postului de auditor. Cererile de înscriere se vor depune până la data de 31 august. Condițiile de participare Facultatea de Științe Economice (cu diplomă de licență), 5 ani vechime în contabilitate, cunoștințe PC, vârstă maximă 45 ani, cunoștințe limbă străină, curriculum vitae, cazier. Relații suplimentare telefon 511550, 511594.

(5550596)

ROLAND PLUS

VINDE:

- USI BLINDATE
- PARCHET
- CALORIFERE
- TAVAN DECORATIV
- GRESIE SPANIOLĂ
- GLET —interior BATEC —exterior
- ADEZIVI

STR. A. SAGUNA NR.38

TEL/FAX: 057/257 323

# AXXON ROMANIA TRAD

**producător și distribuitor al bateriilor TOSHIBA și SUNLIGHT, Johnson & Johnson, Manitoba, Event, Secret**

angajează pentru orașul ARAD

## AGENȚI COMERCIALI

Cerințe: - prezentabil
- experiență în vânzări min. 1 an
- posesor carnet conducere cat. B

Se oferă: - mașină de serviciu
- salariu fix + bonus corelat cu realizări

Cei interesați sunt rugați să trimită CV + scrisoare de intenție la fax 056/ 182748 până la 03.08.2000.

(5550598)

# BURSA DE COMPUTERE

**VINDE SISTEME 486, cu monitor color**

**Cu numai 1.749.000 lei**

**- Diferite configurații de Pentium, la prețuri accesibile!**

**OFERTA SPECIALĂ: P.C. 686 - 200 Mhz; 1,3 Hdd; 32 MB Ram; CD-rom, monitor 14" SVGA**

**- preț numai 649 DM!!!**

**- Memorii EDO,72 Pini-32 MB - preț 79 DM!**

**Prețurile sunt inclusiv TVA, asigurăm garanție și service.**

**TELEFON 275.420**

(5550591)

## ANIVERSĂRI

**18 trandafiri pentru STELIAN BÎC și tradiționalul „LA MULȚI ANI" din partea nașilor Ionel și Rodica, Petronela și Ioana Lazăr. (19483)**

## VÂNZĂRI APARTAMENTE O CAMERĂ

Vând urgent garsonieră confort I, Micălaca, etaj III, 8.500 DM. Telefon 094.778.462. (19541)

Vând apartament cu o cameră, neamenajat. Telefon 251042.

Vând garsonieră, confort I, parter cu posibilități de privatizare sau schimb cu ARO, str. Aleea Romanței bl. O, ap. 3, Grădiște. Telefon 094.967.146. (14449)

Vând garsonieră, confort III, îmbunătățită, bl. CPL, Vlaicu. Telefon 511257. (19411)

Vând garsonieră, confort I, str. Praporgescu, bl. 9B, telefon, gaz, satelit. Telefon 233655; 095.633.503. (14587)

Vând apartament una cameră, zona 500 Micălaca. Telefon 279229; 514198. (14603)

Vând garsonieră, confort I, bl. 538, ap. 55, et. III, (ne)mobilată, 8.000 DM, negociabil, (variante). Telefon 094.910.284. (14539)

Vând garsonieră etaj I, 6.900 DM. Telefon 094.560.959. (19219)

Vând apartament 1 cameră, etaj I, balcon mare, 10.800 DM. Telefon 213113. (19215)

Vând urgent garsonieră confort III, Fortuna, aranjată ideal pentru studenți sau locuință de serviciu, 4.500 DM negociabil. Telefon 275354. (19425)

Vând urgent garsonieră str. Ursului, bloc 5, etaj 4, preț fix 2.200 DM. Telefon 275469. (14700)

Vând apartament o cameră și apartament 3 camere, str. M Eminescu, nr. 15, ap. 5, cu intrare separată, Legea 112. Telefon 057 - 284024. (19435)

Vând apartament una cameră, Grădiște, etaj 2. Telefon 277919, 257664. (19529)

Vând apartament la casă, 1 cameră, bucătărie, hol, grădină, 5.500 DM negociabil. Telefon 256894. (19534)

## VÂNZĂRI APARTAMENTE DOUĂ CAMERE

Vând urgent apartament 2 camere, Alfa, etaj 4, 9.500 DM. Telefon 094.778.462. (19541)

Vând urgent apartament în casă, curte și grădină, gaz, 2 camere + bucătărie + antreu, pivniță, Grădiște, str. V. Moga, nr. 52. Telefon 223912, orele 9-15. (19258)

**Vând apartament 2 camere, gresiat, faianțat, mochetat și mobilat, Micălaca zona 700, preț 18.000 DM. Telefon 059-475.325; 059-136131.**

Vând apartament 2 camere, Romanilor, etaj 2, îmbunătățit, 14.700 DM. Telefon 253364. (19424)

Vând apartament decomandat 2 camere, Micălaca 305, etaj I. Telefon 266095; 093.319.331 după ora 19. (19480)

Vând apartament 2 camere, etaj II, bloc cărămidă, 4 etaje, îmbunătățit, Polivalentă, 27.500 DM negociabil. Telefon 234604; 092.708.823. (19311)

Vând apartament 2 camere, Podgoria, cu (fără) garaj. Telefon 254910. (19283)

Vând apartament 2 camere, semidecomandat, etaj I, 21.000 DM zona 300. Telefon 267793. (19241)

Vând apartament 2 camere, Vlaicu. Informații telefon 270947. (19418)

Vând apartament 2 camere, etaj 4/4, Micălaca 700, preț 10.100 DM, negociabil. Telefon 279718; 094.542.931. (14549)

**Ocazie! Vând apartament 2 camere ultracentral, amenajat și mobilat stil occidental, garaj. Telefon 092.245.494. (f)**

Vând apartament 2 camere, semidecomandat, Micălaca 500, 12.500 DM. Telefon 093.560.208. (19244)

Vând apartament 2 camere, Vlaicu, et. I, 8.100 DM. Telefon 279718; 094.542.931. (14548)

Vând apartament 2 camere, etaj II, bloc 314, îmbunătățit, 22.500 DM. Telefon 094.764.597. (19251)

Vând apartament 2 camere, toate facilitățile, cu sau fără garaj, Micălaca, bloc 729. Telefon 279923 după ora 20 sau 092.343.751. (19249)

Vând apartament 2 camere, decomandat, Alfa, parter, bl. 56, sc. B, ap. 2, neîmbunătățit, spațiu bun pentru privatizare. Telefon 094.804.584. (19380)

Vând urgent apartament două camere, îmbunătățit, Confecții. Telefon 270547. (14609)

Vând apartament 2 camere, zona 300, pe mal, semidecomandat, 72 mp, parter înalt, scurgere separată, geam termopan, ușă blindată, preț negociabil 17.000 DM. Telefon 092.826.592. (14612)

Vând urgent apartament 2 camere, bl. 365, et. 4/8, ap. 16, preț 17.500 DM, negociabil. Telefon 265834, după ora 19 sau 093.532.217. (14623)

Vând urgent 2 camere, bloc C, Libelula. Telefon 094.873.897. (14649)

Vând apartament 2 camere, Piața Gării, et. 4/4. Telefon 240618. (19375)

Vând apartament 2 camere, semidecomandat, Vlaicu, 9.000 DM. Telefon 213113. (19215)

Vând apartament 2 și 3 camere, Micălaca și centru. Telefon 212474. (19235)

Vând apartament 2 camere în Vlaicu, bloc X 18, sc. B, ap. 13, toate facilitățile. Telefon 092.478.277. (18118)

Vând apartament 2 camere, Mioriței, etaj I, 14.000 DM. Telefon 270856. (19424)

Vând apartament 2 camere, zona Fortuna. Telefon 271345. (14709)

Vând apartament ultracentral, 2 camere, decomandat, bloc contorizat, din cărămidă, acoperiș țiglă, confort I, etaj 3, faianță, gaz, parchet, str. Crișan, nr. 1. Telefon 237809, zilnic după ora 18. (14707)

Vând urgent apartament 2 camere, Vlaicu, îmbunătățit, 14.000 DM. Telefon 094.397.576; 246222. (14702)

Vând urgent apartament 2 camere, etaj IV, bloc 708, acoperiș garantat. Telefon 262796. (14701)

Vând apartament 2 camere, parter Aradul Nou, 14.000 DM negociabil. Telefon 265219 - după ora 18. (19278)

Vând apartament 2 camere, semidecomandat, etaj 3, balcon închis, telefon, satelit, 19.000 DM negociabil. Telefon 284694, orele 14-18. (19442)

Vând apartament 2 camere, Calea Romanilor, decomandat, balcon închis, telefon, gaz, cablu, 4/10, parchet, faianță, 24.000 DM negociabil. Telefon 285834, orele 13-18. (19442)

Vând urgent apartament 2 camere, Vlaicu, negociabil. Telefon 241894. (19440)

Vând urgent apartament 2 camere, etaj I, Vlaicu. Telefon 247738. (19491)

Vând apartament 2 camere decomandate, parter, zona 300. Telefon 266298. (19498)

Vând apartament 2 camere, zona 300, cu (fără) garaj. Telefon 260157; 093.457.673. (19499)

Vând apartament 2 camere, bloc contorizat, parter înalt, 69 mp, pe două părți, gresie, faianță, grilaje, Micălaca 700, zona Orizont; 12.000 DM. Telefon 262658; 095.524.876. (19506)

Vând apartament Vlaicu, bloc X14, parter, îmbunătățit + garaj, 12.000 DM negociabil. Telefon 262063. (19464)

Vând apartament 2 camere decomandate, etaj I Micălaca, bloc 146. Telefon 262237. (19519)

Vând apartament 2 camere, etaj I, Romanilor. Telefon 236501, orele 16-20. (19515)

Vând apartament 2 camere, decomandat, îmbunătățit, etaj I, zona Gara Aradul Nou; preț negociabil. Telefon 279240 după ora 18. (19466)

Vând apartament 2 camere, etaj 2, Alfa, apartament îmbunătățit, cu 2 balcoane închise, cu boxă și garaj autorizat. Telefon 057 - 258061, orele 18-24. (19461)

## VÂNZĂRI APARTAMENTE TREI CAMERE

Ocazie! Vând apartament trei camere, mobilat deosebit, parter, Alfa. Telefon 258585. (14670)

Vând urgent apartament 3 camere, central. Telefon 233431. (14571)

**Vând apartament 3 camere, central, parter înalt. Telefon 253681. (16617)**

Vând apartament 3 camere și garaj, pe malul Mureșului, preț negociabil. Telefon 520538. (14617)

Vând apartament 3 camere, Fortuna, str. Hațeg, bl. 5/III, sc. A, ap. 49, preț 11500 DM. Telefon 249780; 289038. (14669)

Vând apartament 3 camere, 118 mp, str. M. Eminescu, în curte, posibilitate garaj. Telefon 240618. (19375)

Vând 3 camere, fond 1989, et. I, Revoluției 10. Telefon 212372. (19148)

Ocazie! Vând 3 camere, îmbunătățiri, 10.500 DM. Telefon 253364. (19424)

Vând apartament 3 camere, confort I îmbunătățit + garaj, etaj 4/4, acoperiș tablă, Micălaca; 22.000 DM. Telefon 221333. (14691)

Vând apartament 3 camere, cartierul Vlaicu. Telefon 092.325.873 sau 246593 - după ora 20. (19452)

Vând apartament 3 camere, bloc 303/4, etaj I, preț 30.000 DM. Telefon 093.403.785. (19436)

Vând apartament 3 camere, 2 balcoane, 2 băi, acoperiș țiglă, etaj IV Alfa. Telefon 277121. (19439)

Vând apartament 3 camere, central, 34.000 DM negociabil. Telefon 253282. (19469)

Vând apartament 3 camere, etaj 3, Alfa, multe îmbunătățiri. Telefon 284985; 095.631.134. (19455)

Vând urgent apartament 3 camere, central, contorizat termic, 26.500 DM. Telefon 236305; 094.608.695; 247381. (19481)

Vând apartament 3 camere, decomandat, parter, garaj; negociabil. Telefon 266298. (19498)

Vând apartament 3 camere, decomandat, parter înalt, scurgere separată, contorizat, îmbunătățit, posibilități privatizare, zona Miorița. Telefon 266890. (19512)

Vând apartament 3 camere, etaj I, loc liniștit, C. Aurel Vlaicu. Telefon 057 - 223015. (19514)

Vând apartament 3 camere, Făt-Frumos, 16.000 DM. Telefon 277919, 257664. (19529)

## VÂNZĂRI APARTAMENTE PATRU-CINCI-ȘASE CAMERE

Vând apartament 5 camere decomandate, etaj I, bloc 36, Polivalentă, cu vedere Malul Mureșului. Telefon 092.621.405 sau 057 - 263789. (14532)

Vând urgent apartament 4 camere (modificat 3) 2 băi, îmbunătățit, 136 mp, în Vlaicu bl. Z.26, et. 4/8, negociabil. Telefon 095.258.602. (19300)

Vând apartament 4 camere decomandate, suprafața 126 mp, etaj I, garaj, 32.000 DM. Telefon 213113. (19215)

Vând apartament 4 camere, 2 băi, complet îmbunătățit, stil occidental, central. Telefon 057/251397. (14670)

## VÂNZĂRI CASE

**Vând (sau schimb cu apartament + diferență) casă mare 5 camere, trifazic, canalizare. ÎNCHIRIEZ pivniță 150 mp-100 DM. Informații, str. Cuza-Vodă, nr. 30, orele 17-20.**

Vând jumătate casă în Arad. Telefon 251042.

*(Continuare în pagina 14)*

(Urmare din pagina 13)

Vând casă mică, cu grădină, gaz, apă, telefon, cablu, Gai. Telefon 274994. (19006)

Vând urgent casă mare, anexe, teren 3000 mp, pe deal, renovată 1998, Șiria, str. I. Rusu Șirianu, nr. 171. Telefon 094.545.778. (19258)

Vând casă 3 camere, apă, gaz, în Micălaca, Calea Radnei nr. 172, 30.000 DM, negociabil. Telefon 258099. (19377)

Ocazie! Vând casă ultracentral, parter - privatizat, etaj - apartament. Telefon 234862. (19235)

Vând urgent casă în Zăbrani. Telefon 093.237.966. (2760181)

Vând urgent casă mare, grădină, curte mare + 2 anexe, gaz, apă, telefon, loc foarte bun. Telefon 260011; 233431. (14516)

Vând casă Bujac, 3 camere, bucătărie, baie, anexe, teren 360 mp, 15.500 DM negociabil. Telefon 095.783.602. (14525)

Vând urgent casă 3 camere, anexe, încălzire centrală gaz, apă, 480 mp, Micălaca, 40.000 DM. Telefon 092.721.469. (14557)

Vând casă 3 camere, anexe, gaz, apă, canalizare, trifazic, TVS, telefon (din cărămidă), Aradul Nou. Telefon 287206. (14523)

Vând urgent casă, anexe, 38.000 DM, str. Scărișoarei nr. 74-76. Telefon 094.785.899.

Vând casă în Pecica, fără grădină, vad bun comercial, preț 8500 DM. Telefon 468983. (14451)

Vând casă cu mansardă, toate dotările, 65.000 DM. Telefon 271105. (14652)

Vând casă, Miniș, ocupabilă, preț negociabil. Telefon 057/258231; 093.572.448. (14657)

Vând casă, Mîsca. Informații Pîncota, str. Cloșca nr. 42. Telefon 466615; 095.433.785, după ora 18. (0346046)

Vând casă în Aradul Nou, Calea Banatului, bun vad comercial. Telefon 233120. (19130)

Vând sau schimb casă 2 camere, bucătărie, hol, anexe, grădină, apă, gaz, curent trifazic. Telefon 250932, str. Porumbacului nr. 20, preț 22.000 DM. (14435)

Vând (variante) casă la 7 km de Arad. Telefon 416141; 095.596.302. (14708)

Vând (schimb cu apartament Arad), casă 3 camere, anexe, baie, bucătărie, Lipova. Telefon 057 - 561334. (27601184)

Vând, schimb casă în Lipova, central, 4 camere, 3 băi, bucătărie, încălzire proprie, foarte modernă, cu anexe și grădină. Telefon 092.257.420. (14686)

Vând casă 3 camere, parchetate, teracote, bucătărie, baie, garaj, grădină mare, comuna Șagu, nr. 313A; preț 25.000 DM. Telefon 285006. (19444)

Vând casă cu grădină în Micălaca, cu loc pentru construcții, preț negociabil. Telefon 279240 după ora 18. (19466)

Vând brutărie cu casă, str. Libertății, nr. 16/A, Bujac. Telefon 289699. (19458)

Vând casă localitatea Șiria. Telefon 531051; 531109. (4932340)

Vând sau schimb casă în Chișineu Criș, str. Ghioceilor nr. 6, cu anexe și grădină mare, cu apartament 2 camere, confort I și II, parter sau etaj I, cu lift, acord și diferență substanțială în raport de apartament. Telefon 520538. (14617)

Vând urgent (schimb cu 2 apartamente 2 camere, zonă bună + diferență) casă foarte mare, D+P+E+M, 1500 mp, cu depozite. Telefon 092.207.518; 276353. (14703)

Vând casă în Grădiște, str. I. Budai Deleanu, nr. 40, toate utilitățile. Telefon 092.207.518; 276353. (14703)

Vând central casă 4 camere, str. Caragiale, nr. 11. Telefon 057 - 283960. (19487)

Vând casă str. Lucreției, Grădiște. Telefon 094.698.849. Rog seriozitate. (19500)

Vând casă mare, baie, grădină, urgent, Zimandu Nou, nr. 44. (19516)

**Vând casă Bătuța, zonă pitorească, 3000 mp, livada aproape pădure Mureș, șosea națională, excelentă vacanțe. Telefon 257013, 233356 după ora 15.**

Vând casă cărămidă Aradul Nou, str. E. Endre, nr. 43, 24.000 DM negociabil, 3 camere și anexe, suprafața 1500 mp. Telefon 095.802.169. (19513)

Vând casă din cărămidă, grădină, Grădiște, toate utilitățile. Telefon 057 - 224061. (19523)

Vând 2 apartamente la casă, Grădiște, 50 mp, 15.000 DM și Andrei Șaguna, 90 mp, 25.000 DM negociabil. Telefon 092.964.945. (19525)

Vând casă cu etaj, piscină, zonă centrală, 63.000 DM negociabil. Telefon 222373. (19528)

Vând casă mare în Iratoș, complet renovată, gresie, 3 camere, bucătărie, hol, cămară, anexe mari pentru animale, apă de la rețea + fântână, curte foarte mare, 3000 mp grădină semănată, posibilități gaz, preț avantajos. Telefon 267379, 093.436.802. (19532)

Vând casă 5 camere, 2 bucătării, 1 baie, 1000 mp, grădină, curte, etc. Telefon 270789, Pârneava. (19544)

## VÂNZĂRI SPAȚII

Vindem autoservice, magazin piese, bar, terasă, teren 3.000 mp, proprietate, situat ultracentral, preț 400.000 USD, negociabil. Telefon 092.295.317, 093.702.184. (19412)

Vând urgent spațiu comercial sau producție, 540 mp, în comuna Șiria. Telefon 094.545.778, orele 8-15. (19258)

Vând spațiu comercial cu casă 2 hale, 150 mp, încălzire centrală, canal, gaz. Telefon 092.721.469. (14557)

Vând spațiu comercial 80 mp. Telefon 251117. (14654)

**Vând spații, zonă centrală. Telefon 093.253.651. (19649)**

Vând mic magazin alimentar, complet dotat. Telefon 263766. (19522)

## VÂNZĂRI TERENURI

Vând loc de casă 900 mp, str. Căpitan Ignat. Telefon 267793. (19241)

Vând 1 ha pământ în spate la Sere. Telefon 276003. (14525)

Vând urgent 1500 mp grădină lângă Sanevit. Telefon 285219. (18454)

Vând teren, intravilan, 625 mp, posibilități apă, curent, gaz. Telefon 230483. (19546)

## VÂNZĂRI AUTO

**Vând RENAULT 11 DIESEL, impecabil, 2 uși, 120.000 km bord (rulat puțin în țară), consum 4,5 litri/100 km; preț 5.200 DM. Telefon 250890.**

Vând Opel Record 2,3 Turbo Diesel, 1985. Telefon 254901. (19600)

**Vând urgent WV POLO 1, stare funcționare, aspect plăcut. Telefon 092.989.050.**

Vând auto Iveco 3,5 tone. Telefon 093.253.651. (19649)

Vând combină Sema 14, an fabricație 1994 cu echipament floarea soarelui și porumb, stare foarte bună. Telefon 095.317.785; 057 - 520388. (19227)

**Vând VOLKSWAGEN PASSAT TV 1994, limuzină. Telefon 412160; 094.964.638.**

Vând Toyota Land Cruiser TDI și Ford Mondeo 2 uși. Telefon 092.209.665. (14471)

Vând ARO 243 motor Brașov, CIV, numere noi, piese schimb. Telefon 416244, după ora 20. (14559)

Vând ieftin Dacia Breck stare de funcționare. Telefon 093.413.115. (14563)

Vând Dacia 1310, an 1990, numere noi, CIV, preț 1300 DM, negociabil. Telefon 093.366.383. (14663)

Vând Dacia 1310, 1990, culoare albastră; Dacia 1310, culoare roșie, model 1999, ambele stare tehnică foarte bună. Informații telefon 094.764.636. (19172)

Vând tractor DT.1010, 1992, plug 3 brațe, remorcă auto 7,5 tone, Saviem după RK, stare foarte bună. Telefon 094.764.636. (19172)

Vând Dacia 1310, preț 700 DM negociabil. Informații telefon 534478. (19421)

Vând Golf II adus recent Turbo Diesel, stare perfectă, fără numere, preț 2.100 DM. Telefon 094.120.791; 095.783.384. (14699)

Vând VW Passat Turbo Diesel, an fabricație 1986 XII, închidere centralizată, adus recent în țară, preț 2.300 DM negociabil. Telefon 094.126.157. (14695)

Vând plug pentru tractor U 650 sau U 45, preț 4.000.000 lei. Localitatea Mailat, nr. 314. (19278)

Vând VW Vento 1,9 TDI, an fabricație 1994, înmatriculat persoană fizică 1999, 15.200 DM negociabil. Telefon 092.995.974. (14693)

Vând Opel Omega 23 D, 1987, 6.300 DM negociabil. Telefon 093.471.035. (14683)

Vând Opel Vectra 1317 D, 1997 Turbo Diesel Intercoler Full Extras climă sau schimb + diferență. Telefon 094.291.600. (19453)

Vând camion Iveco dubă aluminiu trapă 5861 cmc, m.t. autorizat 9400 kg, an fabricație 1988, 15.500 DM. Telefon 094.577.785. (19447)

Vând Seat Ibiza 1700 cmc, urgent. Telefon 235846. (19441)

Vând convenabil Ford Sierra Combi 2000, 1989, benzină. Telefon 413130. (19438)

Vând piese dezmembrate Alfa Sud 1,3; Ford; Audi 80; talon autocult Mercedes, an 1975. Telefon 095.418.584. (3036776)

Vând urgent Mercedes 2000, model 115, stare perfectă, CIV, persoană fizică, preț 1.600 DM negociabil. Telefon 095.053.524. (3034775)

Vând motor mașină Ford Sierra capacitate cilindrică 1,6 cmc. Telefon 531473. (19471)

Vând C 3 P pentru recoltat porumb. Localitatea Sînpetru German, nr. 326. (19489)

Vând Peugeot 405 gri, 1989, înmatriculat, 6.100 DM negociabil. Telefon 284102. (19497)

Ocazie! Vând Dacia 1300, motor cutie Renault, în stare de funcționare, preț fix 750 DM, str. Porumbacului, nr. 28. Telefon 257848, numai azi. (19504)

Vând tractor U 650, preț 33.000.000 lei negociabil, vizibil Vladimirescu, str. Gării, nr. 5. Telefon 094.260.464. (19508)

Vând VW Passat, '90, 1,8 benzină, 4.000 DM negociabil. Telefon 094.164.665. (19509)

Vând Ford Escort Diesel, 1987, 2 locuri + marfă. Telefon 095.846.057. (19510)

Vând avantajos caroserie Dacia 1300, berlină cu acte. Telefon 098.592.522, Rostoci. (2172424)

## VÂNZĂRI ELECTRO

Vând vitrină, congelare pe orizontală. Telefon 274118. (18074)

**Vindem diferite TELEVIZOARE COLOR stereo (100 modele) de la 58 cm - 70 cm, prețuri convenabile. Telefon 280260. (19209)**

**Vindem COMPUTER Pentium I 133 MHz 16-24-32 RAM, monitor 15 complet, prețuri convenabile, reduceri preț pentru elevi, studenți, cadre didactice. Telefon 280260. (19209)**

**Vindem COMPUTERE 486, IBM, diferite configurații complete, prețuri convenabile, reduceri preț pentru elevi, studenți, cadre didactice. Telefon 280260. (19209)**

**Vând CÂNTARE ELECTRONICE; CASE MARCAT FISCALE, omologate. Telefon 272727; 281188.**

Vând TV color, mașină spălat automată, garanție. Telefon 093.481.853. (14515)

Vând televizoare color cu teletext, stereo, telecomandă, garanție. Telefon 219365; 093.380.028. (14544)

Vând televizoare color Philips, Telefunken, telecomandă, teletext; negociabil. Telefon 264004. (14541)

Vând aparat suc TEC 5 capete. Telefon 237566 după ora 18. (19084)

Vând mașini de spălat automate, combine frigorifice, uscător rufe, modele noi, garanție. Telefon 251392. (14582)

Vând Playstation Sony CD, CD Sony, CD Universum 3 discuri, videorecord Mitz, TV Schneider color, diagonala 68 cm, combină Aiwa, radiocasetofon. Telefon 094.126.157. (14695)

Vând congelator Arctic 5 sertare, stare perfectă. Telefon 249584. (14679)

Vând motor electric 40 kw cu reostal de pornire stea-triunghi. Telefon 095.418.584. (3036776)

**Problema rufelor murdare are cea mai convenabilă soluție chiar la noi; MAȘINI SPĂLAT AUTOMATE, secondhand, import GERMANIA, cu garanții; prețuri 1.800.000 - 2.000.000 lei. Telefon 094.706.321; 259339. (19470)**

**Puteți uita de arșița verii în cel mai ieftin mod posibil: FRIGIDERE, COMBINE, LĂZI, CONGELATOARE secondhand, cu garanții, prețuri minime. Telefon 094.706.321; 259339. (19470)**

**Vând TV COLOR secondhand, garanții, mărci renumite, prețuri: 850.000 - 2.000.000 lei. Telefon 094.706.321; 259339. (19470)**

**Vând ieftin VIDEO RECORDER import occident, cu garanție. Telefon 094.706.321; 259339. (19470)**

Vând TV color, calculator 486, video, congelator sertare, mașină spălat, cuptor microunde. Telefon 266414. (14443)

Vând urgent congelator 5 sertare (1996), negociabil. Telefon 273049. (19488)

Vând mașini de spălat automate, boilere pe gaz și boiler electric de 5 litri. Telefon 216143. (19535)

## VÂNZĂRI DIVERSE

**Vând ȚIGLĂ, de Sighișoara, 4.700 lei/ buc; ȚIGLĂ jgheab 3.800 lei/buc; CĂRĂMIDĂ EFICIENTĂ 300/250/150, 6.750 lei/ buc; TERASIT, PRAF MARMORĂ, MOZAIC 800 lei/ kg. Informații Mâsca nr. 33. Telefon 093.636.516; 093 636.549 (19543)**

Vând prin lichidare obiecte gospodărești, mobile combinate, de bucătărie, congelator, frigider, televizor, mașină neautomată, etc; negociabil. Str. Afinelor, nr. 29, orele 12-17. Telefon 221914 sau 092.509.401. (19429)

**Vând FIER BETON, O.B; P.C. 6, 8, 10, 12, 7.700 lei/ kg, ȚIGLĂ bloc ceramice, MARMORĂ. Informații Mâsca nr. 33. Telefon 093.636.516; 093.518.647. (19543)**

Vând termotekă Bereta, boilere pe gaz. Telefon 253973. (19491)

**Vând FIER BETON 8000 lei/kg; str. Independenței, nr. 7 (Bujac). Telefon 273785. (19279)**

**Vând LEMNE FOC tăiate, esență tare, orice cantitate, transport la domiciliu. Telefon 276488.**

**Vând PLASĂ GARD ZINCATĂ, toate dimensiunile; CUIE; PLASĂ RABITZ; TABLĂ ZINCATĂ 0,4; SÂRMĂ NEAGRĂ și ZINCATĂ - str. Vrabiei, nr. 4. Telefon 289997. (17592)**

**Vând BCA, ciment, var, țiglă, sub prețul pieței. Telefon 094.524.456; 054-211807. (1515599)**

Vând boiler german Junkers, arzător pentru sobe de teracotă cu sistem electronic, 1 ladă frig de 250 litri. Telefon 250830. (19419)

Vând făină albă 5500 lei/kg; făină neagră 4200 lei/kg și tărâțe 3000 lei/kg. Telefon 095.802.976. (0363284)

Vând sufragerie Progresul, stare foarte bună, 4.000.000 lei. Telefon 093.413.115. (14563)

Vând termoteci gaz, instant baie, calorifere, ofer un an garanție. Telefon 274876. (19238)

**Vând EUROBOLȚARI termoizolanți cu certificat calitate 300x250x200 la 5.300 lei/buc; 1mc-370.000 lei. Telefon 281491; 092.381.750. (14479)**

**Vând LEMNE FOC, 175.000 lei/mc; NISIP, BALAST, la domiciliu. Telefon 214010. (14592)**

Vând lăzi frigorifice, diferite utilaje panificație, Germania. Telefon 069/561428; 094.594.686. (14592)

Vindem avantajos mobilier comercial (pulturi, birouri, dulapuri vestiar), toneți stradali, agregate frigorifice (vitrine, dulapuri, congelatoare), cântare 10, 100 kg, grătar lemn, cărucioare, scări, estinctoare, coșuri autoservice, etc. Telefon 281060; 281047. (14547)

Vând mese restaurant, mese blat marmură, tuburi CO2, butoaie de bere, umbrele terasă. Telefon 095.514.393. (14653)

Vând boilere pe gaz pentru apă caldă (Voillant); vând terme (cazane) pentru apă caldă și încălzire (Voillant), pompe recirculare, mochetă. Telefon 289544. (14596)

Vând vacă neagră cu tăuraș o lună și 500 kg; prune roșii. Telefon 561229. (2760183)

Vând chiuvetă bucătărie, aragaz, chiuvetă baie, mașină spălat. Telefon 243428, orele 16-19. (19432)

Vând presă boltari cu masa vibratoare. Telefon 561707. (2760186)

Vând colțar extensibil cu ladă; mașină de spălat. Telefon 256041. (14704)

Vând 2 locuri de veci la Cimitirul Pomenirea. Telefon 256300. (14698)

Vând colțar, fotoliu extensibil, canapea + fotolii, plapumă nouă, mătase. Telefon 271927. (14684)

Vând contract apartament ILLA central. Telefon 094.173.760. (19462)

Vând țevi tip cărămidă, rotunde, cornuri, cărucioare pâine, cărămidă vatră cuptor. Telefon 289699. (19458)

Vând vacă fătată de o săptămână, cu vițel tăuraș. Telefon 464831, Curtici. (19479)

Vând termotekă Ariston, Bereta 24 kw Turbo. Telefon 252313. (14697)

Vând boltari zgură și beton, pavele, borduri, etc; prețuri accesibile. Telefon 095.634.885. (19448)

Vând cazan țuică nou, 170 litri, 650 DM. Telefon 094.698.849. (19500)

**Vând LEMNE FOC esență tare, orice cantitate. Telefon 240435. (19520)**

Vând 2000 mărci poștale vechi, 200 reviste Magazin istoric - vechi. Telefon 421021. (3036777)

Vând paie de grâu balotat. Telefon 523013, după ora 15. (3030555)

Vând 62 cărți (romane de dragoste), 8.000 lei/bucata. Telefon 057 - 234775. (19533)

Vând mobilă sufragerie cu boltă, 11.000.000 lei, negociabil. Telefon 057 - 277260. (19539)

**Vând FĂINĂ import UNGARIA BL.55, preț 5700 lei și BL.80, preț 5600 lei+TVA. Informații telefon 094.555579. (19614)**

## CUMPĂRĂRI TERENURI, IMOBILIARE

Cumpăr casă sau apartament 2-3 camere. Telefon 212474. (19235)

Cumpăr în Aradul Nou, apartament 1 cameră. Informații telefon 286322. (19509)

## CUMPĂRĂRI AUTO

Cumpăr Dacia după anul '85 cu motor și cutie defecte sau fără. Telefon 092.343.761. (19427)

Cumpăr Opel Record 20 E înmatriculat sau nu, pentru caroserie. Telefon 094.397.887. (19536)

## CUMPĂRĂRI ELECTRO

Cumpăr calculator cu monitor, la preț accesibil. Telefon 093.268.475. (14704)

## CUMPĂRĂRI DIVERSE

Cumpăr acțiuni. Telefon 094.877.171. (19341)

Cumpăr porci între 90 - 160 kg; plata pe loc. Telefon 092.957.433. (14489)

**Cumpăr porci grași, localitatea Mîsca, nr. 307, preț 17.000 lei/kg. Telefon 057 - 531497; 094.774.649. (14536)**

**Cumpăr acțiuni TRICOTAJE INEU și SIF BANAT CRIȘANA. Telefon 095.615.555. (14671)**

Cumpăr porumb. Telefon 094.772.259; 095.258.562; 095.527.383. (18449)

**Cumpărăm: orz și grâu (furajare), plata la ridicare. Telefon 065/443367; 065/163885; 095.824.973. (f1515540)**

Cumpăr porci grași cu 18.000 lei/kg, cu plata la săptămână, la fostul Complex de porci - Nădlac. Telefon 092.998.756; 474541. (14710)

Cumpăr porci grași, la 18.000 lei/kg; plata pe loc. Nădlac, telefon 475065. (4873685)

**Cumpăr cu plata pe loc, obiecte legate de jocuri olimpice: insigne, medalii, torțe, documente și trofee sportive, cărți de istorie și cărți poștale, ilustrate vechi. Telefon 094.784.443. (19505)**

## CERERI ȘI OFERTE DE SERVICII

**Angajăm BRUTAR cu experiență. Telefon 220251. (19645)**

**SOCIETATE COMERCIALĂ angajează TINERI cu vârsta cuprinsă între 16-30 ani. Se oferă carte de muncă, un salariu atractiv, atmosferă plăcută. Relații telefon 276817, orele 10-16. (19598)**

**„KARDEȘLER" angajează AJUTOR OSPĂTAR. Telefon 270027. (19445)**

**SOCOM „PIELARUL" ARAD, angajează CONFECȚIONERE fețe încălțăminte calificate; MAȘINIȘTE și MUNCITOARE la masă. Angajează ABSOLVENTE de 10 clase până la vârsta de 22 ani pentru calificare la locul de muncă. Telefon 236116, str. Ghiba Birta nr. 16, Arad. (14578)**

**„NDB LOG. ROM" angajează personal tânăr, dinamic (BĂRBAȚI) cu stagiul militar satisfăcut, pentru manipularea mărfii în depozit. Trimiteți CV, la fax 213474. (14637)**

**Angajăm PERSOANE și necalificate pentru CROITORIE în UNGARIA. Salar 50.000 Ft. cazare gratuită. Telefon 0036209249144, orele 17-20. (19169, 217)**

**SOCIETATE COMERCIALĂ profil alimentar angajează VÂNZĂTOARE. Telefon 266211. (19224)**

**Angajez PERSOANE la SUBȚIAT, CTC, MAȘINISTE. Telefon 278785, 092 973 109, 092 936 320. (18880)**

**Caut COLABORATOR - INGINER CHIMIST, specialist în electroliză. Telefon 284900. (19431)**

(Continuare în pagina 15)

*(Urmare din pagina 14)*

„D.V.M. - CONSTRUCT" angajează 2 ZIDARI specialiști în finisaje de fațade. Informații: str. Andrei Șaguna, nr. 129-131 sau telefon 095.309.357 după ora 20. (14688)

Angajăm VÂNZĂTOARE, absolventă Grup Școlae Economic. Telefon 247395. (19451)

Angajăm VÂNZĂTOARE magazin alimentar, Micălaca. Telefon 263840, orele 8-16. (19473)

Angajez MECANIC bun pentru tractoare, la societate; ASIGUR LOCUINȚĂ. Telefon 095.646.479. (19472)

Angajez CONTABIL pentru SOCIETATE COMERCIALĂ. Informații telefon 095.646.479. (19472)

„SPRING TIME" Arad, angajează SECRETARĂ. Condiții: limbi străine, operare calculator, 19-26 ani. Telefon 092.579.933. (19490)

SOCIETATE COMERCIALĂ angajează SPĂLĂTORI AUTO. Telefon 276578. (19496)

Angajăm BARMANĂ. Telefon 289060, ora 9.30. (19501)

Angajăm BUCĂTARI, OSPĂTARI calificați, vechime minimă 3 ani. Telefon 095.514.393. (19502)

## PRESTĂRI SERVICII

EXECUT diferite LUCRĂRI STRUNGĂRIE și rectificări în coordonate, str. DORNEI, nr. 15, orar: 10-20.

„MADONA TRANSPORT" execută TRANSPORTURI: ieftine, rapide; interne, internaționale. Telefon/fax 563081; 095.650.115. (18687)

Școala șoferi „VÂRTACI" începe seria 5 august. Telefon 246527, 271208. (19030)

Executăm și reparăm INSTALAȚII SANITARE, CONFECȚII METALICE. Telefon 276419. (19242)

Executăm: PARCHETĂRI, RAȘCHETĂRI (mașina cu aspirator), PALUXĂRI. Telefon 268032. (19428)

TRANSPORT MARFĂ intern 3-5 tone, negociabil. Telefon 264755, 251502. (19465)

EXECUTĂM hale spații comerciale, tencuieli, mansardări, zugrăveli. Telefon 256894; 094.111.238. (19484)

Executăm LUCRĂRI CONSTRUCȚII acoperișuri, zidărie, tencuieli, zugrăveli, faianțări. GARANTĂM CALITATEA. Telefon 217099. (19511)

## DIVERSE

Primăria CONOP solicită oferte pentru „reparații școli". Informații telefon 103. (2760185)

INSPECTORATUL de POLIȚIE Arad, achiziționează LEMNE FOC. Informații - str. Calvin, nr. 17-19, Administrativ. Telefon 236636 sau 223942 int. 311. (19467)

AF „ELECTROCASNICE IOVUȚA" cu sediul în Arad, str. Sever Secula, nr. 6, dorește autorizație de mediu pentru activitate de reparații electricitate - auto și acumulatoare, aceeași adresă. Eventualele contestații se depun la Agenția de Protecția Mediului Arad, Bd. Dragalina, nr. 16. (19503)

Primăria CĂRAND vinde la licitație 2 autocamioane SR 132, în data de 11.08.2000, ora 10. Informații telefon 101, CĂRAND. (3036778)

SOCOM „PIELARUL" ARAD, vinde prin licitație publică apartamentul nr. 10, cu 4 camere + dependințe, din str. Poetului bl. A.25, et. II. Licitația va avea loc în data de 10 august 2000, la ora 10, la sediul societății din str. Ghiba Birta nr. 16, Arad. Telefon 236116. (19625)

## CITAȚII

Dosar nr. 602/2000, Judecătoria Gurahonț. Pârâtul Birc Pasc, cu domiciliul necunoscut, este citat la această instanță, pentru termenul din 6 septembrie 2000, ora 9, în proces cu Noghi Ștefan, pentru ieșire din indiviziune. În caz de neprezentare, cauza se judecă în lipsă. (5172423)

Dosar 599/2000, Judecătoria Gurahonț. Părății Aslău Maxim, Aslău Ana, Aslău Petru, Aslău Măriuță, Andăr Militon, Tripa Anisia, Tripa Gheorghe, Tripa Iancu, Tripa Teodor, Tripa Ioan, Tripa Florița, cu domiciliul necunoscut, sunt citați la această instanță, pentru termenul din 6 septembrie 2000, ora 9, în proces cu Oprea Moise și Oprea Ana, pentru uzucapiune și ieșire din indiviziune. În caz de neprezentare, cauza se judecă în lipsă. (5172422)

Se citează părății Ciberariu Vasile și Halalisan Maria cu domiciliul necunoscut în proces cu reclamanții Budiu Alexandru și Budiu Aurelia pentru uzucapine, la data de 19.09.2000, ora 8, la Judecătoria Lipova, dosar nr. 478/2000. (2760187)

## TURISM

**NOU! MARI REDUCERI DE PREȚURI!**

**ATLASSIB**

Călătorești cu autocarele noastre moderne, în EUROPA: GERMANIA, AUSTRIA, FRANȚA, ITALIA, SUEDIA (plecări zilnice), BELGIA, OLANDA, DANEMARCA, ANGLIA, FINLANDA, NORVEGIA, SPANIA, PORTUGALIA, UNGARIA, IUGOSLAVIA.

NOU! Reduceri suplimentare pentru: elevi, studenți, pensionari și grupuri. Bd. Revoluției nr. 35, telefon 251871, 252727; Autogară, telefon 270562. O poartă deschisă spre Europa! (c.)

**„Pletl"**

Vă oferă:
zilnic spre Germania
PASSAU - REGENSBURG - NURNBERG - HEILBRONN - STUTTGART - KARLSRUHE - HEIDELBERG - WURZBURG -FRANKFURT - MAINZ-GIESSEN.
SERVICII: călătorie în autocare noi, moderne; 2 bagaje gratuite; însoțitoare de bord; o masă caldă în Ungaria.
Informații și înscrieri la AGENȚIILE PLETL: ARAD, telefon 057-252291, LIPOVA telefon 057-561377, 057-563011; TIMIȘOARA, telefon 056-200119; LUGOJ, telefon 056-359651; REȘIȚA, telefon 055-224904. (c. 18)

SEMO TOUR ARAD pune la dispoziția dumneavoastră locuri la munte și la mare. Vacanțe de neuitat - Litoral 2000 - în MUNTENEGRU, SLOVENIA, CROAȚIA, GRECIA, TURCIA și TUNISIA. Excursii pe cele mai interesante intinerarii din Europa și în cele mai diverse locuri de pe mapamond. Informații și înscrieri la sediul agenției, str. Mihai Eminescu nr. 13, telefon/fax 282877, 283311. (c.)

## SCHIMBURI

Schimb (vând) apartament 3 camere Târgu Mureș, similar Arad. Telefon 092.295.345; 057-273139. (19285)

Schimb apartament 3 camere, Vlaicu cu garsonieră confort I + diferență. Telefon 095.780.090. (19349)

Schimb garsonieră cu apartament două camere. Telefon 094.508.356. (14613)

Schimb teren 460 mp cu apartament 1 cameră. Telefon 247429. (14452)

## ÎNCHIRIERI

Ofer spre închiriere garsonieră UTA, tot confortul, 100 DM/lună, plata anticipată 1 an. Telefon 283479; 094.889.046.

Ofer (închiriez) apartament 2 camere, mobilat complet, frigider, televizor, gaz. Telefon 266227. (19639)

Ofer spre închiriere, urgent apartament central, parter, adecvat sediu firmă, mobilat. Telefon 092.237.560. (14576)

Dau în chirie etaj casă particulară 130 mp, pentru cabinete medicale (pentru stomatologie există aparatură); birouri sau locuință pentru cetățeni străini, în Vlaicu, zonă centrală. Telefon 289056. (18939)

Închiriez garsonieră mobilată, Grădiște, termen lung, et. I. Telefon 094.782.552. (0363282)

Închiriez apartament ultracentral et. I, în curs de amenajare pentru firmă. Telefon 095.802.976. (0363283)

Închiriez, vând sau schimb cu Timișoara, spațiu comercial (magazin), bine amenajat, zona Alfa. Telefon 092.209.665. (14471)

Închiriez apartament ultracentral, Piața Avram Iancu, nr. 10, ap. 6, termen lung, preț 200 DM. Telefon 285820. (14550)

Ofer spre închiriere apartament 1- 3 camere (ne)mobilat. Telefon 210555. (19188)

Caut să închiriez garsonieră sau apartament (ne)mobilat. Telefon 210255. (19188)

Oferim spre închiriere spații comerciale pentru magazine, depozite, producție, etc. Telefon 281060; 281036. (14547)

Dau în chirie garsonieră confort I, mobilată (aranjată), zona Aurel Vlaicu, bloc Z 15, ap. 78, sc. B. Telefon 274464. (19426)

Închiriez garsonieă stil occidental. Telefon 212777. (14689)

Caut să închiriez hală pentru tâmplărie, cu toate utilitățile. Telefon 092.257.420. (14686)

Închiriez spațiu comercial 50 mp, vad deosebit, Piața UTA. Telefon 247395. (19450)

Închiriez spațiu comercial central. Telefon 222230; 223301; 093.200.546. (19446)

Închiriez apartament 2 camere, cu garaj, 150 DM/lună. Telefon 235846. (19441)

Studentă, doresc să închiriez garsonieră în apropierea Spitalului Județean. Telefon 092.989.846. (19460)

Ofer spre închiriere apartament 1 cameră, ultraconfort și ultracentral. Telefon 230757. (19434)

Închiriez spațiu central demisol. Telefon 093.511.200. (19486)

## PIERDERI

Pierdut tichet asigurare obligatorie cu nr. 2317453 pentru auto cu nr. 2 AR 3782, eliberat de Societetea Asigurări-Reasigurări ASTRA SA Arad, pe numele Hajda Ioan. Îl declar nul. (14705)

Pierdut legitimație de acces eliberată de CTP Arad, pe numele Ruja Ștefan. O declar nulă. (14680)

Pierdut carnet șomaj eliberat de DMPS Arad, Oficiul Chișineu Criș, pe numele Ardelean Florica. Îl declar nul. (3030556)

Pierdut carnet șomaj eliberat de DMPS Arad, Oficiul Chișineu Criș, pe numele Bălșan Valer. Îl declar nul. (3030557)

Pierdut carnet șomaj nr. 557371, eliberat de DMPS Arad pe numele Palamariu Dumitru. Îl declar nul. (19623)

## † DECESE †

Cu lacrimi în ochi și durere în suflet, anunțăm încetarea din viață a iubitei noastre soție, mamă, soacră, bunică și străbunică
**SFÎRÎILĂ MĂRIOARA**
din SOCODOR, la vârsta de 73 ani. Înmormântarea va avea loc astăzi, la Cimitirul din Socodor. Dumnezeu s-o odihnească în pace! Familiile SFÎRÎILĂ, PANTOȘ, STOIADIN.

Cu durere și tristețe îi anunțăm pe toți cei care l-au cunoscut că a încetat să mai bată inima aceluia care a fost
**prof. PETRU BONDARIU**
un devotat slujitor al catedrei și un minunat soț, tată și bunic. Înmormântarea va avea loc joi, 03 august a.c. ora 15,30 de la domiciliul din str. Dorobanților nr. 55. Familia îndoliată.

Cu adâncă durere anunțăm încetarea din viață a iubitului nostru tată, socru și bunic
**ARDELEAN DUMITRU,**
în vârstă de 81 ani. Înmormântarea va avea loc astăzi, 02 august 2000, ora 16, la Cimitirul din CUVIN. Familia îndoliată.

## † SERVICII FUNERARE †

NON STOP (la orice oră)
**„RO-STYL COMPANY"**
Firma noastră este PRODUCĂTOARE DE SICRIE, cu magazin în: ARAD, str. M. Eminescu nr. 4 (vizavi Cinema MUREȘUL), telefon 057-211929, 094.537.715. EFECTUĂM SERVICII: spălat, îmbrăcat, îmbălsămat și transport cu personal calificat. ASIGURĂM MINIM: 8 modele de SICRIE din LEMN MASIV (nu din PAL sau furnir); SICRIE CU MÂNERE și ȘURUB (nu se bat cuie), SICRIE LUX, 5 modele LENJERIE DECES (respete), LENJERIE DE LUX, cruci lemn și metal. ACCESORII: catafalc, steag, prosoape etc. INTERMEDIEM: fanfară, colaci, colivă etc. FIIND PRODUCĂTORI, AVEȚI AVANTAJUL UNOR PREȚURI MINIME și POSIBILITATEA DE A PLĂTI ÎN RATE. Ofertă: sicriu stejar (cruce, respete) - 1.000.000 lei. (c.)

**SC „NOSFERATU" SRL,** ARAD, str. Ghiba Birta nr. 26, telefon 270437; Non stop 094.554.874, NĂDLAC, str. 1 Decembrie, nr. 4, telefon 092.922.337.
NON - STOP
SERVICII FUNERARE COMPLETE.
SICRIE, RESPETE, CRUCI (prețuri de producător). ACCESORII: prosoape, batiste, panglică neagră, baticuri, mânere, lumânări, catafalc, șfeșnice, steag de doliu. SERVICII: capelă, spălat, îmbălsămat, îmbrăcat, transport intern și internațional. Asigurăm colaci, colivă, coroane, jerbe, fotografii profesionale, fanfară, organizăm pomeni. OFERTA BRAD: sicriu brad, respete, cruce - 900.000 lei. Transportul sicriului la domiciliu este gratuit!!! ANGAJĂM ȘOFER. (c. 44)

## † CONDOLEANȚE †

Va rămâne veșnic în amintirea noastră, cea care a fost o colegă deosebită
**NICOLA OLIMPIA,**
o ființă cu un suflet de o bunătate rară. Suntem alături de familia îndoliată. Dumnezeu să o odihnească! Colegii de la Direcția de Sănătate Publică Arad.

Colectivul secției ATI, Spitalul Județean Arad, este alături de familia îndoliată, în momentele despărțirii de cea care a fost
**OLIMPIA NICOLA.**
Fie-i țărâna ușoară! (19492)

Ne despărțim cu mare durere de o ființă dragă,
**OLIMPIA NICOLA.**
Condoleanțe familie îndurerate! Familia Hodișan Mihai. (19493)

Cu mare durere mă despart de sora mea dragă
**OLIMPIA NICOLA.**
Pain Ileana. (19493)

Păstrăm în memorie chipul tău blând, bun și omenos
**OLIMPIA NICOLA.**
Nu te vom uita niciodată! Familia Marchiș Cornel. (19493)

Colectivul Casei Teritoriale a Cooperativelor de Credit Arad, este alături de familia MOȚ, în marea durere pricinuită de pierderea mamei
**NICOLA OLIMPIA.**
Dumnezeu să o odihnească în pace! (19494)

Suntem alături de doamna MIA CONDEA la durerea suferită prin decesul tatălui. Sincere condoleanțe! Patronii de la „BLUE MOON" și un grup de colege. (19517)

Colectivul magazinului „INDRA" SRL prezintă sincere condoleanțe patroanei PALL ILEANA în marea durere pricinuită de decesul mamei sale. (19538)

Colectivul Secției Chirurgie a Spitalului Județean Arad aduce un ultim omagiu celei care a fost asistenta șefă
**NICOLA OLIMPIA**
și transmite sincere condoleanțe familiei îndoliate. (1959)

Suntem alături de voi, MARIA și GIMI MOȚ, în marea durere prin care treceți prin dispariția mamei voastre
**OLIMPIA NICOLA**
și vă transmitem sincere condoleanțe. Familiile: Bortiș și Gros. (19605)

Transmitem sincere condoleanțe familiei îndoliate la trecerea în neființă a celei care a fost
**OLIMPIA NICOLA.**
Dumnezeu s-o odihnească în pace! Asistentele șefe-Spitalul Matern. (19631)

Suntem profund impresionate de decesul pramatur al colegei
**NICOLA OLIMPIA,**
cea care a fost o strălucită reprezentantă a Asociației de NURSING, închinându-și viața pentru îngrijirea bolnavilor și promovarea calității în practica profesională, militând pentru îndeplinirea rolurilor noastre la nivel de comunitate cu profesionalism, respect și demnitate. Sincere condoleanțe familiei. Asociația de NURSING, Filiala Arad. (19632)

Un buchet de trandafiri udați de lacrimile tristeții, ca un ultim omagiu pentru cea mai minunată și aleasă ființă pe care am cunoscut-o
**NICOLA OLIMPIA.**
Nu te voi uita niciodată! Marcel. (19634)

Suntem alături de prietena noastră MARIA MOȚ în marea durere pricinuită de decesul mamei sale. Sincere condoleanțe! Familia Sorin Meltiș. (19635)

Colectivul asistentelor șefe din Spitalul Clinic Județean Arad este alături de familia MOȚ la durerea pricinuită de dispariția prematură a celei care a fost
**OLIMPIA NICOLA,**
o profesionistă de excepție și o colegă deosebită și transmit sincere condoleanțe familiei îndoliate. (19638)

Un ultim omagiu celei care a fost asistentă șefă
**NICOLA OLIMPIA.**
Colectivul Policlinicii Județene Arad. (19637)

Suntem alături de MARIA și JIMMY greu încercați de pierderea mamei, respectiv soacrei
**OLIMPIA NICOLA,**
un om distins și întotdeauna alături de cei în suferință. Sincere condoleanțe din partea familiei FILIP. (19636)

Aleasă considerație pentru tot ceea ce a însemnat personalitatea distinsă a colegei și prietenei
**OLIMPIA NICOLA,**
pentru blândețea, dragostea și dăruirea cu care și-a închinat nursingului, competența și elanul celor mai frumoși ani din viață. Sincere condoleanțe familiei! Sunt alături de MARIA care a învățat de la mama ei dragă, ce înseamnă nursingul. MAGDA PINTILIESCU. (19652)

În aceste momente triste, îmi iau rămas bun de la colega
**OLIMPIA NICOLA,**
care a reprezentat la nivel de țară, cu demnitate, onestitate și loialitate, înaltele competențe ale asistentului medical, militând pentru acordarea serviciilor nursing de calitate pledând permanent în favoarea recunoașterii profesionalismului. Sincere condoleanțe familiei! GABRIELA BOCEC-director executiv ASOCIAȚIA DE NURSING din ROMÂNIA BUCUREȘTI. (19652)

## † COMEMORĂRI †

Cu inimile și sufletele pline de durere, cu ochii înlăcrimați, anunțăm împlinirea a 3 ani de când ne-a părăsit pentru totdeauna cel mai deosebit soț, tată și bunic
**ANDRA AVRAM.**
Pentru dragostea cu care ne-ai înconjurat îți datorăm amintirea veșnică. Soția Ana, fiica Lidia, fii și ai tăi dragi nepoți. Vei rămâne veșnic în amintirea mea! Al tău fiu, Nelu Andra. (19642)

Tristă și neuitată va rămâne ziua de 2 iulie, când în urmă cu o lună a plecat dintre noi cea care a fost fiică, soră, nepoată, verișoară, prietenă
**TODOCA ANDREA-SORINA.**
Lacrimi și flori pe tristul tău mormânt! Vei rămâne veșnic în inimile noastre! Familia îndurerată. (19646)

Dragă mami
**SIMINA,**
la 6 luni de când te-ai dus între stele, brațele tale îmi lipsesc parcă mai mult ca oricând, dar EU cu TATI nu te-am uitat nici o clipă și mergem la tine zi de zi. Dumnezeu să te odihnească! RALUCA și OCTI. (14580)

Cu nemărginită durere, cu lacrimi în ochi, anunțăm că au trecut 6 luni de la trecerea în eternitate a dragului nostru soț, tată și bunic
**KOMLODI LADISLAU.**
Fie-i țărâna ușoară și memoria binecuvântată. Familia. (14694)

Pios omagiu, veșnică amintire la 10 ani de la trecerea în eternitate a mult regretatului nostru
**VALERIU NEAMȚU.**
Dumnezeu să-l odihnească în pace! Familia. (14639)

Cu ochii înlăcrimați și adâncă durere în suflet comemorăm 6 luni de când a plecat dintre noi, cel mai bun soț și tată
**IOAN MUREȘAN.**
Va rămâne veșnic în inimile noastre! Soția Emilia, fiul Bogdan și familia veșnic îndurerați. (19474)

Cu durere în suflet anunțăm împlinirea unui an de la trecerea în neființă a celui drag nouă, care a fost om de o aleasă omenie, tată, socru, bunic
**FLOREA IVANOVICI.**
Fie-i țărâna ușoară! Dumnezeu să te odihnească în pace! Fiul, nora și nepotul. (19630)

# Sărbătoarea berii KAISER

## Strandul "NEPTUN" Arad

2000

Meriți un Kaiser

**4 August:**

*ora 18.00 -24.00*

PASĂREA COLIBRI
DUCU BERTZI
CHIC
EXCEL
NAŞU'
RO-MANIA
VALAHIA
ANDRE

**5 August:**

*ora 11.00- 18.00 Sport Extrem, program de concursuri, fitness, culturism, concurs tatuaje, etc*
*18.00- 24.00*

PREMIER
B-TON
OXIGEN
BERE GRATIS
ANIMAL X
TONIC
CANDY
VOLTAJ
CARGO

**6 August:**

*ora 11.00- 14.00 program de muzică populară cu soliști din zona Banatului și Ardealului*
*ora 14.00- 18.00 Pauză,*
*ora 18.00- 19.00 Concursuri speciale*
*ora 19.00- 24.00*

ACTIV
SONIC
K-PITAL
A.S.I.A.
DJ MAX-TIMIŞOARA
MC' COMPANY-RIMINI-ITALIA
DJ GINO MANNZOTTI-GERMANIA
MC' SKY-SIESTA MUSIC
*RECITAL EXTRAORDINAR*
GARCIA (GERMANIA)
DJ RADHHO-KARMA
DJ TIBI-SPACE OLIMP
DJ HORACE DAN D-CLUJ
DJ RANCHA-CRAIOVA
*MEGA PROIECȚII LASER, JOCURI DE ARTIFICII*

ÖSTERREICHISCH KAISER BIER BRAU-TRADITION

*Producători:* SIESTA promotion, West Media

*Partener media:* PRO FM

*Cumpărați din timp abonamente cu preț redus (50.000 lei) prin toate Oficiile Poștale.*

PARTENERI: PETROM

Always keep in touch
Goldstern GSM
Dealer autorizat Dialog

ASIGURAREA ROMANEASCĂ S.A. ASIROM

BANCA ROMÂNĂ PENTRU DEZVOLTARE
GROUPE SOCIÉTÉ GÉNÉRALE
Sucursala Județeană ARAD
Bd. Revoluției nr. 5-7
Telefon 253280

ADEVĂRUL
COTIDIAN INDEPENDENT ARAD
Anul XII, nr. 3069
Joi, 3 august 2000 ● 16 pagini ● 2500 lei ● e-mail: adevarul@arad.ro
BRAT Publicație auditată în semestrul II 1999
Tiraj mediu zilnic vândut: 34.958

WEST BANK
ARAD, B-dul Revoluției nr. 88
TELEFON: 284.888; FAX: 285.202
Dobânzi depozite persoane fizice
(suma minimă 500,0 mil. lei)
1 lună - 35%
2 luni - 36%
3 luni - 37%

# ÎNCĂ MIȘCĂ

Relaxat, cu mina omului aflat în vacanță, premierul Mugur Isărescu a pus degetul pe artera economiei românești luându-i pulsul: încă bate, ba chiar, pacientul dă semne de îmbujorare. La investirea în funcție, Isărescu și-a propus câteva lucruri: stoparea contracției economiei, controlul inflației, reducerea deficitului bugetar. La șapte ani de guvernare bilanțul executivului este pozitiv. După doi ani 1995 și 1996 de creștere economică falsă făcută pe subvenții, datorii, importuri și alți trei (1997-1999) de cădere economică datorată epuizării resurselor susținerii minciunii, 2000 va fi primul an de creștere economică sănătoasă. Estimată la 1,3- 1,5% ea este pe de o parte rezultatul asanării unor găuri negre de calibru mediu ceea ce a redus pierderile și pe de alta creșterii producției industriale și inspiratei decizii de reducere a ratei impozitului pe profit la export. Având de plătit doar 5% din profitul realizat din exporturi, societățile au fost stimulate să își mărească volumul desfacerii în exterior. În iunie economia românească a reușit să atingă la exporturi cel mai mare nivel valoric lunar de după 1989 - peste 920 milioane dolari. Sigur, structura exportului nu e cea mai fericită posibilă. Ponderea semnificativă o ocupă îmbrăcămintea, laminatele, fonta și oțelul, deci forța de muncă și materia primă puțin prelucrată, dar așa nenorocit cum este, reușește să oprească declinul economic și să compenseze scăderea consumului și a investițiilor. Și, de altminteri, este de preferat exporturilor din domeniile care necesită un consum mare de energie.

În ceea ce privește controlul inflației, Mugur Isărescu a trebuit să recunoască că în condițiile creșterii prețurilor la produsele agro-alimentare provocate de cea mai dură secetă din ultimii 50 de ani și a subaprecierii deprecierii Euro în raport cu dolarul, ținta fixată la începutul mandatului va fi depășită.

Creșterea economică, atâta cât este, nu se va regăsi însă în nivelul de trai și de aceea „bilanțul" Isărescu nici nu interesează populația asurzită de cacofoniile concertului politic pre-electoral. Rezultatele se vor vedea mai încolo și vor fi evident preluate de următorul guvern. Deocamdată e ușor să constați că 43 la sută din populația României trăiește la limita sărăciei și să plângi pe umerii plătitorului de impozite promițându-i salarii grase și taxe mai mici în schimbul votului de la toamnă. Este însă un an electoral și politicienii noștri nu vor să-și asume costul adevărului. Anume că vor mai trece încă 15-20 de ani până când românii vor ajunge să trăiască la nivelul cel mai de jos al UE. Pentru mulți acesta înseamnă, însă, Raiul.

DORU SAVA

## Doi români au participat la Convenția Națională Republicană de la Philadelphia

# ADRIAN NĂSTASE ȘI DOREL POPA AU RĂSPUNS INVITAȚIEI VIITORULUI PREȘEDINTE SUA

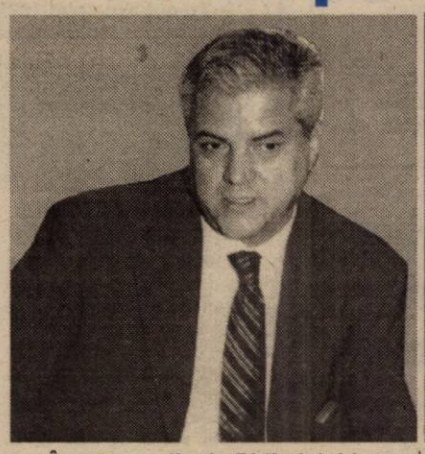

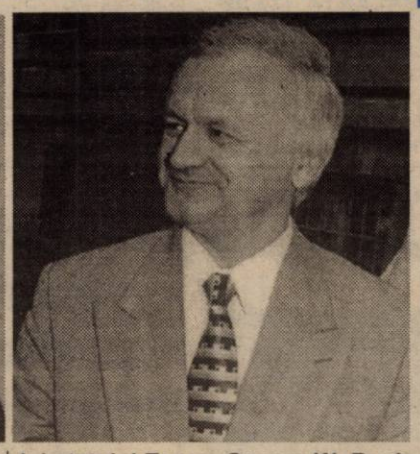

În aceste zile, la Philadelphia se desfășoară lucrările Convenției Naționale a Partidului Republican din SUA. La invitația guvernatorului statului Texas, George W. Bush Jr. (fiul fostului președinte american, care a fost nominalizat oficial de către Partidul Republican pentru a candida pentru înalta funcție de președinte SUA), doi români au participat la lucrările acestui important partid american: **Adrian Năstase, prim-vicepreședintele PDSR și Dorel Popa, primarul municipiului Arad.**

Având în vedere faptul că George W. Bush Jr. este creditat cu cele mai mari șanse pentru obținerea președinției SUA la alegerile din 7 noiembrie a.c., invitarea d-lor Adrian Năstase și Dorel Popa la Convenția republicanilor americani poate constitui pentru români și pentru arădeni un important avantaj economic și politic.

DORU SINACI

Cumpărați din timp abonamente la
Sărbătoarea berii KAISER
cu numai 50.000 lei pentru 4, 5, 6 august !
prin toate Oficiile Poștale din Arad și din județ.

## SCANDALUL DE LA GRĂDINIȚA PP6

● Judecătoria a respins contestația I. Ș. J.
● Sindicatul va protesta până la Tribunalul de la Haga

Pag. 8

## Noaptea pe străzile Aradului

# URMĂRIRI SPECTACULOASE DUPĂ SUSPECȚI

Foto: ONORIU FELEA

Pag. 6

# LA VAMA VĂRȘAND TIR-URILE AȘTEAPTĂ LA COZI KILOMETRICE

Foto: ȘT. MATYAS

Pag. 3

Cabinet STOMATOLOGIC
„DR. SIMONA MÎȚ"
B-dul Revoluției nr. 62, Tel. 256665
Face înscrieri PENTRU MEDICUL DE FAMILIE STOMATOLOGIE
Tratamente gratuite până la 16 ani
Zilnic 8-12; 14-20;
Sâmbătă-duminică 9-19.

Sport **BASCHETBALISTELE ROMÂNIEI SUNT ÎN ELITA EUROPEI**

Pag. 10

ALGLASS
FIRME ȘI MATERIAL PUBLICITAR
●CASETE LUMINOASE ●BANERE ●COPERTINE
●MARCHIZE ●PANOURI PUBLICITARE ●LITERE VOLUMETRICE
Str. Roșiori nr. 26; Tel./Fax: 289053
Piața Spitalului Bl. 1D; Tel/Fax: 253868

## CALENDAR

▼ Astăzi, Soarele răsare la ora 5 și 30 de minute și apune la ora 20 și 34 de minute.

▼ Au trecut 215 zile din acest an. Au mai rămas 151 de zile până în 2001.

▼ **Praznicul zilei: Biserica Ortodoxă**: Cuv. Isachie, Dalmat și Faust; Sf. Salomeea, Mironosița; **Biserica romano-catolică**: Lidia; **Biserica greco-catolică:** Cuv. Isac, Dalmat și Faust.

## A venit BARZA!

**La Arad**: **Lerik** Ștefan Adrian, **Doroț** Gabriela, **Păcurar** Petrișor, **Mărculescu** Adelina Roxana, **Antal** Anastasia Adriana, **Mironeac** Mădălina Ioana, **Iepure** Alexandru Valentin, **Prodan** Andrea Noiemi, **Daszkal** Iris, **Variciuc** Mariana Cristina, **Ilieș** Andreea Dana, **Bețleagă** Alexandru Cristian.

## METEO

Vremea va fi frumoasă și caldă. Cerul va fi mai mult senin, variabil după-amiaza. Vântul va sufla în general slab.

**Temperaturi maxime: 30 la 32°C. Temperaturi minime: 15 la 18°C.**

**Meteorolog de serviciu, CARMEN ȘARGA**

## HOROSCOP

**Joi, 3 august**

**BERBECUL (21.03-20.04)**. Aveți încredere în intuiția și instinctul dvs. pentru a vă alege adevăratul curs al acțiunii.

**TAURUL (21.04-20.05)**. Vă aflați într-o poziție ideală pentru a crea împrejurări care vă vor aduce succesul în viața personală.

**GEMENII (21.05-20.06)**. Asumați-vă riscul pentru a obține ceea ce doriți de la viață. Chiar și în dragoste...

**RĂCUL (21.06-22.07)**. Cu mintea limpede și cu mult calm veți trece peste toate obstacolele.

**LEUL (23.07-22.08)**. Câteva situații ar putea să vă solicite mai mult atenția.

**FECIOARA (23.08-22.09)**. Păstrați-vă planurile doar pentru dvs. S-ar putea să nu fie agreate de cei din jur.

**BALANȚA (23.09-22.10)**. Norocul în afaceri depinde de sensibilitatea și înțelegerea noilor curente care domină această perioadă.

**SCORPIONUL (23.10-21.11)**. Aveți șansa de a avansa într-o nouă etapă a vieții creative.

**MOCHETA**
**Arad, Piața Gării**
**Telefon 235221**
**Vinde și montează mochetă la prețuri cu o reducere de 10-20%**

**SĂGETĂTORUL (22.11-21.12)**. Familia vă va sprijini în ceea ce faceți. Vă veți simți bine astăzi deoarece toate merg ca pe roate.

**CAPRICORNUL (22.12-19.01)**. Sunteți extrem de favorizat în această perioadă, aveți mari șanse de reușită în ceea ce întreprindeți.

**VĂRSĂTORUL (20.01-19.02)**. O relație romantică s-ar putea să vă perturbe gândurile.

**PEȘTII (20.02-20.03)**. Împărtășiți-vă planurile unui partener care vă va putea sponsoriza.

## AU PLECAT DINTRE NOI!

Pall Irma (1935); Mocuța Teodor (1911); Sfârlea Florian (1945); Kirizsan Eszter Margit (1912); Vidican Somica (1930); Jenei Maria (1926); Stoicovici Iosif (1920).

## UTILITARE

### PIEȚE, TÂRGURI

Astăzi, este zi de piață agroalimentară la Curtici, Sebiș, Bata, Cermei, Zădăreni, Ghioroc, Săvârșin, Secusigiu, Sântana, Târnova, Zăbrani, Zerind. Tot astăzi au loc târguri săptămânale la Curtici, Sebiș, Cermei, Săvârșin, Secusigiu, Zerind.

Mâine, vineri, se deșfășoară târguri săptămânale la Ineu, Șepreuș, Șimand.

### FARMACIA DE SERVICIU

Farmaciile „**Sinapis**", B-dul Revoluției, nr. 88, lângă Noul Stil, telefon 282369, „**Noua Farmacie**", str. Andrei Șaguna, nr. 15, telefon 948 sunt de serviciu cu program non-stop.

### URGENȚE STOMATOLOGICE

... asigură Cabinetul din str. Crișan (în spate la Gionelli), program non-stop. Telefon: 253794.

... urgențe stomatologice asigură și cabinetul din B-dul Revoluției nr. 62, ap. 17, între orele 9,00-19,00. Telefon: 256665.

## La Pilu Licitație pentru introducerea rețelei de apă potabilă

În comuna Pilu (cu satul aparținător Vărșand) există șase fântâni forate pe bază de pompă de mână, insuficiente pentru alimentarea cu apă a localnicilor.

Pentru remedierea neajunsurilor, Primăria Pilu a hotărât introducerea rețelei de apă potabilă în comună.

Licitația a avut loc săptămâna trecută, din cele trei firme participante, câștigând Prowasser Timișoara.

Conducerea localității va avea de achitat 7 milioane pentru obținerea avizelor, 15 milioane pentru studiul de fezabilitate și 100 milioane pentru proiect.

**S. A.**

## MODIFICĂRI ÎN CIRCULAȚIA UNOR TRENURI

De la CFR Călători Timișoara am primit o adresă cu modificările apărute în mersul unor trenuri de călători ca urmare a închiderii circulației între stațiile Holdea și Margina:

- **Trenul accelerat 1629/1622** pe relația Timișoara Nord - București Nord, în perioada 07.08.2000 - 12.08.2000 va circula pe relația **Timișoara Nord - Radna - Ilia- Simeria - Sibiu - Brașov - București Nord** având plecarea din Radna la ora 10,31:
- **Trenul accelerat 1621/1620** pe relația București Nord - Timișoara Nord, în perioada 07.08.2000 - 11.08.2000 va circula pe relația **București Nord-Brașov-Sibiu-Simeria-Ilia-Radna-Timișoara Nord** având plecarea din Radna la ora 20,20
- **Trenul accelerat 1765/1768** pe relația Iași - Timișoara Nord, în perioada 07/08-08.2000 - 11/12.08.2000 va circula pe relația **Iași - Cluj Napoca - Simeria-Ilia-Radna-Timișoara Nord** având plecarea din Radna la ora 5,40:
- **Trenul accelerat 1767/1766** pe relația Timișoara Nord - Iași, în perioada 07/08.08.2000- 12/13.08.2000 va circula pe relația **Timișoara Nord - Radna- Ilia- Simeria - Cluj Napoca - Iași** având plecarea din Radna la ora 16,55.
- **Trenul accelerat 1839/1838** Timișioara Nord - Iași, în perioada 07/08.08.2000 - 12/13.08.2000 va circula pe relația **Arad - Radna- Ilia- Simeria - Cuj Napoca - Iași** având plecarea din Arad la ora 19,12:
- **Trenul accelerat 1837/1830** pe relația Iași - Timișoara Nord, în perioada 06/07.08.2000 - 11/12.08.2000 va circula pe relația **Iași - Cluj Napoca - Simeria - Ilia- Radna - Arad** având sosirea în Arad la ora 10,21.
- **Trenul rapid 355/2** pe relația Budapesta - Curtici - Arad - Radna - Timișoara Nord în perioada 07.08.2000 - 11.08.2000 va pleca din Radna la ora 21,37.
- **Trenul rapid 833/832** pe relația Cluj Napoca - Oradea - Arad - Radna - Timișoara Nord în perioada 06.08.2000 - 11.08.2000 **se anulează pe distanța Arad - Timișoara Nord și va circula pe distanța Cluj Napoca - Oradea - Arad**, cu sosire la stația CF Arad la ora 20,58;
- **Trenul rapid 834/831** pe relația Timișoara Nord - Radna - Arad - Oradea - Cluj Napoca în perioada 07.08.2000- 12.08.2000 se va anula pe distanța **Timișoara Nord - Arad și va circula pe distanța Arad - Oradea - Cluj Napoca**, cu plecare din stația CF Arad la ora 8,23 și cu sosire la stația CF Cluj Napoca la ora 13,10.

**Ș. T.**

## „ADEVĂRUL" VĂ ASCULTĂ

***La telefonul 280944, între orele 9,00-12,00***

**Și bilete?** Mai mulți cititori ai ziarului nostru ne-au sesizat „nedreptățile celor de la Compania de Transport Public. Acum, când se efectuează reparații pe linia 2, pe ruta respectivă a fost introdus un autobuz. Ca și când nu ne-ar fi veniturile destul de mici, ca să ajungem din Alfa în Vlaicu trebuie să plătim bilet și pentru autobuz și pentru tramvai. Ar trebui ca „domnii" să se mai gândească și la cei care își duc traiul de pe o zi pe alta."

**Ne-am interesat pentru dvs.** Muncitorii de la S.C. Constar care beneficiază de Ordonanța 98/1999 vor primii banii abia la sfârșitul săptămânii viitoare, deoarece până la ora actuală plățile compensatorii care le revin nu au sosit de.la București.

**Redactor de servici M. M.**

***La telefonul 280003, între orele 15-18***

**Iosana Bodea**, pensionară din Arad, ne spune că unii șoferi habar n-au ce înseamnă respectul pentru pietoni. „Eu umblu destul de mult prin oraș, cam în fiecare zi. Sunt foarte nemulțumită că la unele treceri pentru pietoni nesemaforizate poți sta minute în șir până te lasă vreun șofer să treci, sau până se încheie șirul mașinilor. Spre exemplu, intersecția străzii A. Mureșanu cu Bulevardul Revoluției e foarte periculoasă, mai ales pentru bătrâni. Șoferii vin dinspre Podgoria foarte lansați; rar se găsește unul mai respectuos, care să oprească și să lase pietonii să treacă."

**Redactor de serviciu G. K.**

## Mâine SE POATE TRECE ÎN UNGARIA (ȘI) PE LA GRĂNICERI

Prefectura Arad informează că mâine, 4 august, între orele 9-21, va fi deschis temporar un punct de control pentru trecerea frontierei între localitățile Grăniceri (județul Arad) și Elek (Ungaria). Acesta se deschide la solicitarea Ministerului Afacerilor Externe al Ungariei.

**G. K.**

**S.C. M.I.G S.R.L.**
ARAD, str. PĂDURII (colț cu E. MURGU) tel. 256189
DISTRIBUITOR:
*Rigips*
PLACĂ ȘI STRUCTURĂ
AKVALINE
MEMBRANE BITUMINOASE
ROCKWOOL
VATĂ MINERALĂ
**PREȚURI PROMOȚIONALE**
**ASIGURĂM TRANSPORT**

*Ziarul „ADEVĂRUL" utilizează informații transmise de agențiile de presă MEDIAFAX și ROMPRES.*

**Echipa de serviciu**

**AUREL DARIE** – *secretar de redacție.*

***Adela Homorâceanu, Ioan Leac, Dina Rujan, Ramona Vidulescu*** – *tehnoredactare computerizată.*

***Lucian Baltă, Diana Duțu Doina Jurcă, Aurica Telcian*** – *corectură.*

**ADEVĂRUL**
**COTIDIAN INDEPENDENT ARAD**
**Editor: S.C. ADEVĂRUL S.R.L. Arad**
COD FISCAL R 1681938 ● COD SICOMEX 19.604 ● CERTIFICAT J 02/1886 / 31X 1991 ● COD SIRUES 020956601 ● ISSN 1220 - 7489

**Redacția și administrația:** 2900 Arad, Bd. Revoluției nr. 81. Telefoane: SECRETARIAT - 281802, fax 280655, 280625; ADMINISTRAȚIE - CONTABILITATE - 281797; MICA PUBLICITATE - 210775; MAREA PUBLICITATE - 280904; CLUBUL PRESEI - 280989.

**Consiliul de administrație:** președinte - **DOREL ZĂVOIANU,** telefon 281802, 280625; vicepreședinte - **MIRCEA DORGOȘAN,** telefon 210776; membri: **DOREL BARBU,** telefon 281797; **NICU COJOCARU,** telefon 280904; **MIRCEA CONTRAȘ,** telefon 280854.

**Colegiul de redacție:** MIRCEA CONTRAȘ (redactor-șef); MARCEL CANCIU (șef secție foto), telefon **281701; ALEXANDRU CHEBELEU** (șef secție sport), telefon **281701; NICU COJOCARU** (șef secție publicitate) telefon/fax: **280904; GABRIELA GROZA** (secretar general de redacție), telefon **280854**; **VASILE FILIP** (șef secție cultură-învățământ), telefon **281855; 280003; SORIN GHILEA** (șef secție tineret) telefon **281855, 280003; IOAN IERCAN** (șef secție politică), telefon **280943; DORU SAVA** (șef secție social-economic), telefon **281738; ȘTEFAN TABUIA** (șef secție actualități), telefon **281855; 280003; DOREL ZĂVOIANU** (președinte al Consiliului de administrație), telefon **281802, 280625.**

**Tiparul executat la S.C. MEDIAGRAF S.A. ARAD, str. Feleacului F.N., telefon 250902, fax 250920**

**„Adevărul" poate fi citit și pe Internet la adresa http://adevarul.arad.ro**

## CURSUL VALUTAR*

– VALORI ÎNREGISTRATE IERI, 2 AUGUST 2000

| Denumirea valutei | BNR | BCR | | BRD | | Banca Transilvania | | Banca Agricolă | | Bursa neagră | |
|---|---|---|---|---|---|---|---|---|---|---|---|
| | | C | V | C | V | C | V | C | V | C | V |
| Dolar | 21964 | 21890 | 22030 | 21800 | 22050 | 21700 | 21950 | 21650 | 21980 | 21700 | 21850 |
| Marca germană | 10305 | 10162 | 10540 | 10157 | 10378 | 10180 | 10410 | 10200 | 10400 | 10250 | 10350 |

Lansare de carte

# E timpul PENTRU O ALTFEL DE POLITICĂ!

Astăzi, la ora 16,00, Librăria „Ioan Slavici" va fi gazda unui eveniment editorial deosebit: lansarea cărții scrisă de Teodor Meleșcanu „Pentru o altfel de politică!".

Pentru autorul volumului, „o altfel de politică" este una care își dirijează obiectivele spre nevoile și speranțele oamenilor. Ori acestea nu sunt nici de dreapta, nici de centru, nici de stânga. O altfel de politică se face cu soluții pentru adevăratele deficite românești: șomeri și disponibilizați, pensionari disperați, tineri descurajați, copii abandonați, oameni agresați de prețuri și de insecuritatea generală.

Selecția de intervenții parlamentare, interviuri și discursuri ale domnului Teodor Meleșcanu, reunite în volum se oprește, de multe ori în detaliu, la mecanismele ce pot crea bogăția unei societăți. Între ele, garantarea dreptului de proprietate, reforma radicală a sistemului fiscal, stabilitatea legislativă, încurajarea investițiilor străine și, în egală măsură, a capitalului autohton, reprezintă nu numai opțiuni teoretice, ci înseși pârghii ale mecanismului pe care Meleșcanu, viitor candidat la președinția României își propune să le transforme în direcții programatice.

La mai bine de 10 ani de la Revoluție, Teodor Meleșcanu deschide un nou orizont de încredere, iar ideea că este nevoie de o altfel de politică poate inaugura un start real pentru România. Căci, într-adevăr, e timpul pentru o altfel de politică!

Prezentarea cărții va fi făcută de lect. univ. drd. Lavinia Betea și prof. univ. dr. Ioan Biriș.

**Ș. POPESCU**

La Vama Vărșand

# TIR-URILE AȘTEAPTĂ LA COZI KILOMETRICE

Localnicii din Pilu și Vărșand sunt nemulțumiți de mai mult timp din cauza TIR-urilor care staționează zile în șir pe șoselele din interiorul comunei, îngreunând circulația și tulburând liniștea oamenilor.

Aglomerația și cozile kilometrice au fost determinate de scandalul cărților de TIR. Pentru rezolvarea situației, Consiliul Local al comunei Pilu a adoptat o hotărâre prin care interzice staționarea mașinilor în localitate, având ca bază legea mediului, paragraful referitor la liniștea cetățenilor.

„Cu toate astea nu avem ce să facem, trebuie să-i înțelegem și pe ei, dar de exemplu duminică, s-a întins coada până în Pilu, o bandă de circulație fiind ocupată în totalitate. Vă dați seama ce se întâmplă când se circulă pe o singură bandă", ne spunea secretarul Primăriei Pilu, dl. Scuturici Paramon.

Situația însă se repetă în fiecare week-end. Pentru că în week-end până la miezul nopții se plătește o taxă pentru tiruri, șoferii preferă să aștepte depășirea timpului „fatidic", pentru a trece dincolo fără a scoate bani din buzunar.

**S. AMBRUȘ**

Foto: ȘTEFAN MATYAȘ

# O fată de 12 ani - seceratã de tetanos

În cursul lunii iulie, în orașul Sebiș a fost semnalat un caz de tetanos, la o fetiță de 12 ani. În două săptămâni, boala a dus la decesul copilei. Ancheta referitoare la acest caz e în desfășurare, ne informează **dr. Negru** de la Compartimentul Epidemiologia Bolilor Transmisibile din cadrul DSP Arad.

Ca măsuri preventive, sursa citată recomandă ca populația să aceepte vaccinările și să se prezinte la medicul de familie în cazul plăgilor, ținând cont că toate plăgile sunt cu potențial tetanogen.

Morbiditatea cea mai mare cauzată de tetanos se înregistrează în zonele tropicale, urmate de zonele temperate. Incidența bolii este mai mare în zonele rurale, populate de turme de animale. Tetanosul este mai frecvent în lunile calde (mai - septembrie) și afectează mai mult bărbații. Sporii bacilului tetanic se localizează în pământ, praf, bălegar.

Transmiterea bolii se face prin contact direct cu praful sau solul contaminat.

În faza de debut a bolii apar: sensibilitate la frig, parestezii și dureri sub formă de arsuri la nivelul plăgii, tresăriri musculare, anxietate, iritabilitate, insomnie. Semnul caracteristic principal este încleștarea gurii. Cu cât boala este mai gravă, cu atât apar manifestări mai severe, febră mare, tahicardie, transpirații abundente.

**T. M.**

# Gardienii publici - în acțiune!

În ultima perioadă, gardienii publici au sancționat mai mulți contravenienți pentru perturbarea liniștii publice și nerespectarea legislației în vigoare privind curățenia orașului. Dintre aceștia amintim: ● Hodajeu Ilie, din Curtici - pentru aruncarea deșeurilor și gunoaielor în alte locuri decât cele destinate în acest scop; ● Hargoi Cristian, din Arad - pentru circulația cu bicicleta pe faleza Mureș; ● Naghi Ghyuri, din Arad - pentru trecerea pe spațiul verde; ● Drila Iosif, din Arad, Radu Viorel, din Brașov - pentru vânzarea de produse în alte locuri decât cele autorizate de Primărie sau Prefectură; ● Pătroi Adriana, din Chișineu Criș și Bulboaca Maria, din Curtici - care comercializau pepeni verzi în afara spațiilor destinate în acest sens; ● Iacob Alexandru, din Arad - pentru apelare repetată la mila publică; ● Pop Rodica, din Arad și Lupaș Viorel, din Arad - pentru pășunat în zonă neautorizată.

**M. M.**

Un ultim ... ultimatum

# ARIS și-a achitat o parte a datoriei către Uzina Electrică

Uzina Electrică Arad are de recuperat de la consumatorii restanțieri suma de 45 de miliarde lei.

În „top" conduce ARIS-ul cu o datorie de circa 10 miliarde lei, Mina Brusturi cu 9 miliarde lei, Carne SA - 1,7 miliarde lei, Serele - 400 milioane lei, Frigorifer SA - 300 milioane lei, Pâncotas Pâncota - 350 milioane lei etc.

Cazul ARIS-ului a fost cel mai mediatizat, mai ales că, pentru luna trecută firma a primit un ultim ... ultimatum privind debranșarea totală. Amenințările Sucursalei de distribuție a energiei electrice Arad au dat roade, în cursul zilei de marți, „Strungul" achitând 550 milioane lei, adică prima rată lunară a datoriei reeșalonată pe un an. În felul acesta, toată luna august vor avea curent la discreție. Dacă nu vor face rost de alte 550 de milioane plus factura curentă, din septembrie ... cleștele pe cablu!

**N. OPREAN**

# SĂRBĂTOAREA BERII KAISER COSTĂ 78.000 DE DOLARI

Ieri, în cadrul unei conferințe de presă au fost prezentate ultimele detalii organizatorice cu privire la sărbătoarea berii Kaiser. S-a dezvăluit în premieră suma care a fost investită în acest spectacol, care se ridică la 78.000 de dolari. Despre restul problemelor dezvăluite în cadrul conferinței de presă, în ziarul nostru de mâine.


Distribuitor Autorizat dialog

SAGEM MC 922 dual band

459.000 lei*

Chiar și pentru abonamentul de 4$*

O lună de abonament gratuit
(a șaptea lună)
pentru toate tipurile de abonament
cu minute incluse și Dialog Practic.

Always keep in touch
Goldstern GSM

* fără TVA

Hands-free încorporat
Baterie cu vibrații
Calculator
Dată, Oră, Alarmă
Greutate: 117 g

Goldstern GSM - primul în sistem!

TIMIȘOARA
Piața Victoriei 2; Tel.: 056-293836
Str. Științei 4 (lângă piața Aurora); Tel.: 056-156773
Centrul comercial TERRA, standul K6; Tel.: 056-214597/163
Str. Eugeniu de Savoya 12; Tel.: 056-199662

ARAD: Bd. Revoluției nr. 35; Tel.: 057-270890
Piața Spitalului, Bl. 1C; Tel.: 057-270709
SEVERIN: Str. Tudor Vladimirescu nr. 41; Tel.: 052-324040
DEVA: Bd. Decebal, Bl. 15; Tel.: 054-233633
REȘIȚA: Str. Libertății, Bl. A2; Tel.: 055-224734


# De la Poliție

### Încarcerat

▼ A fost identificat și încarcerat Novac Dănuț, de 35 ani, din Pâncota, care are de executat un mandat de 3,6 ani închisoare, pentru săvârșirea infracțiunii de furt.

### Amenzi

▼ Cu ocazia unei acțiuni efectuate în piețele de pe raza municipiului Arad, au fost depistate Muscai Cornelia, de 35 ani și Gabor Ecaterina, de 42 ani, ambele din Arad, care comercializau produse fără acte de proveniență. Au fost amendate cu câte 150.000 lei.

### Alba-neagra

▼ Au fost depistați practicând jocuri de noroc Haiță Gabriel-Leontin, de 24 ani, Ilie Dan, de 32 ani, Buș Adrian, de 30 ani și Iuhos Wilhelm, de 27 ani, toți din Arad. Au fost sancționați cu amenzi în valoare de 3.600.000 lei.

### Rutiere

▼ Au fost reținute 9 certificate de înmatriculare pentru defecțiuni tehnice, fiind aplicate 145 amenzi în valoare de 12.675.000 lei. S-au ridicat în vederea suspendării patru permise de conducere, din care unul pentru conducere sub influența băuturilor alcoolice, respectiv numitul Tomulescu Nicolae, de 50 ani, din Arad.

### Reținuți

Au fost identificați și sunt cercetați în stare de reținere, numiții: Petrilă Adrian, de 20 ani, din Iași și Zimbru Gheorghe, de 19 ani, din Suceava, care în noaptea de 31.07./01.08. a.c., prin forțarea unui lacăt, au pătruns în ghereta A.F. „Brădet" din Arad, de unde au sustras bunuri în valoare de 5.000.000 lei.

### Cercetați

Sunt cercetați în stare de libertate: Pruncuț Teodor, de 39 ani, din Arad, pentru distrugere și violare de domiciliu. El a pătruns fără drept în imobilul numitului Trif Miron, din Ineu, unde a distrus mai multe geamuri.

▼ Nicoară Ilie, de 45 ani, din Bacău, pentru conducerea pe drumurile publice a unui autoturism neînmatriculat și cu număr fals.

▼ Corponai Emeric, de 18 ani și Alexandru Marius-Marian, de 18 ani, ambii din Arad, pentru sustragerea unor bunuri din locuința numitei Rocneanu Elena, din Pecica. Prejudiciul a fost recuperat.

▼ Ignat Ioan, de 53 ani, din Bocsig pentru furt de cartofi de pe parcela numitei Ghermeian Elisabeta.

▼ Herman Ioan-Ștefan, de 45 ani, din Arad administrator la S.C. „HETT" SRL Arad pentru cumpărare de marfă de la S.C. „ELBAC" SA Bacău în valoare de 8.500.000 lei, fără a avea disponibil în cont.

**A.T.**

# ENERGIA - TOT MAI SCUMPĂ

## TARIFELE LA ELECTRICITATE CRESC CU 10,34% ÎN LUNA AUGUST

Tarifele la electricitate vor fi majorate cu 10,34%, în luna august, din cauza secetei care a afectat producția hidrocentralelor și a creșterii continue a prețurilor mondiale la carburanți, a declarat miercuri, într–o conferință de presă, Ion Lungu, președintele Autorității Naționale de Reglementare în Domeniul Energiei (ANRE).

Tarifele sînt influențate și de creșterea consumului intern de electricitate, cu două procente față de anul trecut. Cantitatea suplimentară de electricitate va fi asigurată de termocentrale, dar acestea consumă cu 9% mai multe gaze din import decît s–a stabilit inițial, la începutul anului, a adăugat Lungu

Noile tarife stabilite de ANRE vor fi trimise miercuri la monitorul Oficial și vor intra în vigoare la cinci zile după publicare.

Prețul mediu în dolari crește de la 42 la 44,19 dolari/MWh. Tarifele sînt stabilite la un curs al dolarului de 21.500 de lei.

Pentru populație, noile tarife au inlusă taxa pe valoare adăugată, iar valoarea abonamentului zilnic a rămas constantă.

La tariful social, cu un consum mai mic de 50 de kWh, se va plăti 767 de lei/kWh față de 582 de lei/kWh. Consumul mai mare de 50 de kWh va costa 2.992 de lei/kWh, față de 2.272 de lei/kWh.

Prețul unui kWh pentru tariful standard nediferențiat crește la 1.210 lei de la 876 de lei. La tariful standard diferențiat, un kWh consumat în timpul zilei va costa 1.468 de lei, față de 1.062 de lei, iar cel consumat pe timp de noapte crește la 952 de lei, față de 689 de lei.

Noul tarif standard diferențiat pe trei zone orare, aplicat din luna iunie, a fost împărțit pe două anotimpuri, vară (din aprilie pînă în septembrie) și iarnă (din octombrie pînă în martie), deoarece așa cum a fost structurat inițial nu a stîrnit interesul consumatorilor casnici, a adăugat Lungu.

Noile tarife reprezintă o creștere cu 16,5%, la 12 dolari/MWh, a prețului mediu al electricității produsă de societatea Hidroelectrica, deși societatea solicitase o majorare de 80,2%.

## PREȚUL DE REFERINȚĂ AL ENERGIEI TERMICE VA CREȘTE DIN LUNA SEPTEMBRIE

Prețul național de referință al energiei termice va crește din luna septembrie, de la 230.000 de lei/gcal la 295.000 de lei/gcal, după ce Executivul va aproba propunera Autoritatății Naționale de Reglementarea în Domeniul Energiei (ANRE), a declarat miercuri, într–o conferință de presă Ion Lungu, președintele ANRE.

După avizul Guvernului, ANRE ar putea stabili modificarea prețului mediu în dolari al gigacaloriei, în funcție de creșterea costurilor societății Termoelectrica.

Proiectul de act normativ privind majorarea prețului național de referință a fost transmis Guvernului în urmă cu o săptămînă.

ANRE a stabilit, în luna mai, o creștere cu 43,9% a prețului mediu al energiei termice, la un curs al dolarului de 20.500 de lei, dar noile tarife nu au putut fi aplicate înainte de modificarea prețului național de referință.

# ORDINUL MINISTRULUI ȘI... „CADAVRUL" PRIMARULUI

*De cîțiva ani buni, Banca Mondială a alocat fonduri pentru achiziționarea unor aparate de radiologie (MRS Philips) pentru centrele de sănătate din mediul rural.*

### Performante și nefolosite

Județului nostru i-au revenit două astfel de aparate performante, care au ajuns, cu nominalizare, la Săvârșin și la Pecica. Cel de la Săvârșin n-a funcționat niciodată iar cel de la Pecica a fost prea puțin folosit. DSP Arad a analizat situația rețelei de radiologie din județ și a propus ca cele două aparate radiologice, să fie, totuși, puse la dispoziția pacienților, în mediul urban, unde există cadrul adecvat instalării lor și cadre abilitate să le utilizeze. Mai ales că în Arad se lucrează cu aparate radiologice depășite. Propunerea avea în vedere și un ordin al Ministrului Sănătății care preciza că în cazul în care până la 30 iunie 2000 aparatele nu sunt puse în funcție, Ministerului îi revine sarcina să le redistribuie.

### Ministerul aprobă

**Dr. Mihai Țîreuș** director adjunct al DSP Arad, inspector șef la Inspectoratul Sanitar de Stat, ne-a declarat că primarul din Săvârșin s-a opus transferului respectivului aparat în mod repetat. Dar, la mijlocul lunii iulie, prin adresa 36254, Ministerul Sănătății s-a ținut de promisiune și a aprobat transferul MRS Philips astfel: cel de la Pecica - la laboratorul Radiodiagnostic al Spitalului Municipal, iar cel de la Săvârșin - la secția TBC aparținătoare aceluiași spital.

### „Doar peste cadavrul meu..."

Cum va ajunge aparatul de la Săvârșin la Arad e greu să ne imaginăm, fiindcă primarul **Ioan Frățilă** declară: „Doar peste cadavrul meu se va lua acest aparat. Știu că există o circulară a ministrului prin care se solicită ca aparatele neutilizate să fie transferate în centre unde există condiții să fie exploatate. Nu e vina noastră că angajații de la Philips n-au venit să-l monteze. Noi putem proba cu adrese că am solicitat specialiști pentru instalarea aparatului. Și-așa zona Săvârșin e vitregită. De ce să fie vitregită de așa o șansă. Și-aici trăiesc oameni care se îmbolnăvesc și care au nevoie de aparate performante."

Deocamdată, adresa Ministerului Sănătății e literă de lege. Oricum, aparatele au zăcut destul în detrimentul oropsitului care se numește ASIGURAT.

**T. MATICA**

# Pentru 11 locuri la mare se înghesuie sute de pensionari

Pentru seria din 11 august, pensionarii au la dispoziție 11 bilete de odihnă tratament pe litoral. Cinci la Mangalia, șase la Eforie. Așa după cum ne informa dl. **Mihai Bergea**, șef execuție în cadrul D.G.M.P.S., sute de pensionari au depus cereri pentru cele două stațiuni de pe malul mării.

La această situație incredibilă s-a ajuns din cauza bugetului Ministerului Muncii care nu a avut bani să cumpere bilete de la hoteluri.

**N. O.**

# RĂZBUNARE

Doi spărgători supărați că în casa în care au intrat nu au găsit obiecte de valoare s-au răzbunat vorbind la telefon, pe o linie erotică, timp de 30 de ore, costul convorbirii depășind 200 de milioane de lei, transmite corespondentul MEDIAFAX.

Proprietarul casei din Șinca Veche este Aron Cîmpeanu, un bătrîn în vîrstă de 90 de ani, care se afla în vizită la fiul său din Brașov. Hoții au pîndit plecarea bătrînului și, simbătă, s-au instalat în casă. După ce au răscolit toate încăperile, dar nu au găsit bani sau obiecte de valoare, au desfăcut o damigeană de țuică, au golit frigiderul bătrînului și au chefuit timp de trei zile. Ei au sunat la linia erotică și au lăsat telefonul pe speaker.

# JOI, 3 AUGUST 2000

### TVR 1
7,00 Telematinal
11,20 TVR Timișoara pentru alte naționalități
12,20 Fotbal: Polonia Varșovia-Dinamo București
13,10 Tezaur folcloric
14,00 Jurnal
14,15 CiberFan - Lumea multimedia
14,30 Destinul unei națiuni
15,00 Conviețuiri
16,00 Evrika!
16,30 Librăria pe roți
17,00 De la est la vest
**17,30 Orice e posibil** - s
18,00 Casa mea
18,30 Garantat 100%
19,00 Avanpremieră Știri
19,05 Corect!
**19,15 Sunset Beach** - s.
20,00 Jurnal * Meteo
20,35 Sport
**20,45 Felicity** - s.
21,35 Reflecții rutiere
23,05 Talk-show politic
23,05 Teatrul Național de Televiziune prezintă: Cabina de montaj
23,45 Jurnalul de noapte
0,00 Rock la miezul nopții

### TVR 2
**7,00 Domnișoara Andrea** - s. rel.
**7,50 Femeia misterioasă** - s.
8,35 Toți, împreună
9,20 Antologia jocului popular
9,35 Omul și muzica: Roma - Epoca de aur
10,30 Orizont spiritual
11,00 E dreptul tău
11,30 Arca lui Noe - rel.
12,00 Desene animate
13,30 Spațiu francofon
14,00 Toți, împreună
14,45 Știri
14,50 Orizont spiritual
11,00 E dreptul tău
11,30 Arca lui Noe - rel.
12,00 Desene animate
12,30 Trupa DP2
15,30 Călătorind prin țară - rel.
15,45 Virtuozi ai instrumentelor populare
16,00 Știri
**16,05 Obsesia** - s.
**16,50 Domnișoara Andrea** - s.
**17,40 Femeia misterioasă** - s.
18,30 Telejurnal TVR 2
19,00 Știri bancare, Meteo
19,05 Li se spune frontieriștii
**19,35 Brooklyn** - comedie, coprod., 1994
21,25 Turnul de control

### PRO TV
7,00 Bună dimineața, Pro TV e al tău!
**10,00 Tânăr și neliniștit** - s., rel.
**10,50 Doi polițiști și jumătate** - s. rel.
**11,35 Conan** - s.
**(●) 12,15 Strada** - dramă, SUA, 1987
**(●) 14,10 Slab de inimă** - f. rel.
**16,00 Tânăr și neliniștit** - s.
16,50 Sens unic
17,00 Știrile Pro TV
**17,30 Al șaptelea cer** - s.
**18,30 Seinfeld** - s.
19,00 Știrile Pro TV
19,55 Momente de aur ale jocurilor Olimpice
**(●) 20,00 Inimă de foc** - dramă, SUA, 1997
21,45 Știrile Pro TV
21,50 Chestiunea zilei
**(●) 22,00 Nemuritorul** - f. SUA/M. Britanie
0,00 Știrile Pro TV
0,15 Pro FM e aici
**0,45 Doi polițiști și jumătate** - s.
**1,45 Seinfeld** - rel.
**(●) 2,15 Strada** - rel.
4,00 Știrile ProTV

### TV ACASĂ
10,00 Știrile de Acasă - rel.
10,30 Acasă la bunica - rel.
10,45 Căsuța poveștilor - rel.
**11,00 Dragoste și putere** - rel.
**11,30 90-60-90 Fotomodele** - s., rel.
**12,20 Războiul pasiunilor** - s., rel.
**13,20 Guadalupe** - s.
**14,10 Femeia vieții mele** - s. rel.
**15,00 Milady** - s.
**16,35 Dragoste și putere** - s.
17,00 Desene animate
17,10 Acasă la români
17,15 Acasă la bunica
**17,30 Trei femei** - s.
18,30 Știrile de Acasă
**19,05 Războiul pasiunilor** - s.
**20,00 90-60-90 Fotomodele** - s.
**21,00 Femeia vieții mele** - s.
**22,00 Bătrânul și marea** - f. SUA, 1958
23,35 Acasă la români
0,00 Închiderea programului Acasă

### ANTENA 1
7,00 Observator
7,55 Aerobic Show
8,00 Dimineți LaTine
10,00 Știri
10,10 Desene animate
10,30 Desene animate
**11,00 Croazieră de lux** - s. rel.
**12,00 Scandalul** - s.
13,00 Știri
**(●) 13,15 Omul sandvis** - f. M. Britanie
**15,00 Air America** - s.
**16,00 Suflet rebel** - s.
17,00 Știri
17,15 Divertisment Vouă
**17,20 Casa de pe plajă** - s.
**18,10 Croazieră de lux** - s.
19,00 Observator
19,55 Divertisment Vouă
**20,00 Sub soarele Africii** - s.
22,00 Observator
22,25 Divertisment Vouă

### PRIMA TV
**7,00 Milagros** - rel.
8,00 Taifas
**13,00 Milagros** - s.
14,00 Mare distracție mare! - rel.
15,00 Să fie oare un miracol? - rel.
15,55 Clip Art
**16,00 Salvați de clopoțel** - s. rel.
17,00 Să fie oare un miracol?
18,00 Focus
18,35 Impact
**19,00 Raven** - s.
**(●) 20,00 Un criminal printre noi** - f.SUA
21,45 Știri pe scurt. Meteo
22,00 Mare distracție mare!
**23,00 Gânduri ucigașe** - s.
23,55 Clip Art

### TELE 7 ABC
7,00 Bună dimineața, România
9,00 Dați vina pe Corina - rel.
10,30 Economic ABC
10,50 Gura lumii - rel.
11,00 Senzațional - rel.
12,00 Reporter Tele 7
12,30 24 din 24 - rel.
13,00 Ora unu a venit
13,15 Telemedicina
14,30 Lumea misterelor - rel.
15,30 Tinerețe fără bătrânețe
16,00 Post Meridian
17,00 Dați vina pe Corina
18,00 Cutia muzicală
18,50 Pariul Trio. Loto
19,00 Telejurnal
19,45 Economic ABC
20,15 Gura lumii
20,20 Documentar
21,00 Senzațional
21,55 Pariul Trio. Loto
22,00 Linia întâi

### TV ARAD
7,00 Observator
7,55 Aerobic show
8,00 Dimineți LaTine
10,00 Știri
10,10 Știri TVA - rel.
**11,00 Croazieră de lux** - s.
**12,00 Scandalul** - s.
13,00 Știrile amiezii
**(●) 13,15 Omul sandvis** - f. Marea Britanie
**15,00 Air America** - s.
**16,00 Suflet rebel** - s.
17,00 Știri
17,15 „Vouă"
17,20 Divertisment
18,00 Viața spirituală
18,30 Știri TVA
19,00 Observator
19,55 „Vouă"
20,00 Sebiș 2000 - recitaluri
22,00 Știri TVA
**În continuare program identic cu cel al Antenei 1**

### TV INTERSAT
8,55 Deschiderea programului
**9,00 Farmacia de serviciu** - s. rel.
9,30 Mistere, farmece și miracole - rel.
**9,50 Preciosa** - s., rel.
10,30 Cartuna Show
11,00 Știrile Intersat
**11,30 Ți-e teamă de întuneric?** - s.
**12,00 Luptele de cocoși** - f., rel.
13,30 Obiectiv economic - rel.
13,45 Comorile lumii
14,00 Emisiune în limba maghiară - rel.
**15,00 Neon Rider** - s.
16,00 Audio Star și invitații săi
**18,00 Maeștrii cascadoriei** - s.
18,45 Știrile Intersat
**19,30 Neon Rider** - s.
**20,30 Farmacia de serviciu** - s.
21,00 Mistere, farmece și miracole

### HBO
**10,00 Trezirea lui Horton** - aventuri, SUA, 1997
**11,30 Dragă, am micșorat copiii!** - s.
**12,15 Vii sau morți** - acțiune, SUA, 1996
**14,00 Formidabilii Backer Boys** - comedie, SUA, 1989
**16,00 Ghepardul** - aventuri, SUA, 1989
**17,30 Prietenul meu s-a întors** - comedie, SUA, 1993
**19,00 Fum de țigară** - dramă, SUA, 1995
**21,00 8 femei și 1/2** - comedie, coprod., 1998
**23,00 Legionarul** - acțiune, SUA, 1998
**0,45 Cu orice preț** - suspans, SUA, 1995

### ATOMIC TV
7,00 Selector
10,25 Reactor
10,30 Atomic Café
11,00 Atomix cu Dina
14,00 Interactiv
15,30 Proaspete și fierbinți
15,55 Reactor
16,00 Metropolis cu Dinu - rel.
17,00 Selector
19,00 Atomix cu Rada
21,55 Reactor
22,00 Hai Hui - rel.
22,30 Selector
23,00 Klub Bizzar - rel.
0,00 Insomnia

### RADIO ARAD & RADIO CONTACT (99,1 MHZ)
**5,00-8,00 Lupta cu somnul; 8,00-10,00 Bună dimineața, Arad!; 10,00-12,00 Tovarășii mei; 12,00-14,00 Pulsul zilei; 14,00-15,00 Radio Magazin DW; 15,00-17,00 Contact FM; 17,00-19,00 Muzica pe sufletul tău; 19,00-19,30 Bună seara, Arad!; 19,30-20,00 Albumul zilei; 20,00-21,00 Generația în loden; 21,00-22,00 Lumea voastră; 22,00-24,00 În arșița muzicii; 24,00-1,00 Contact FM.**

### RADIO PRO FM (92,1 MHz)
**1,00-3,00 TOP 30 AIRPLAY PRO FM (r)** cu Cristi Schnebli; **3,00-5,00 MUZICĂ; 5,00-5,30 BULETIN DE ȘTIRI** la fiecare sfert de oră; **5,30-8,00 PRO FM PÂNĂ LA UNU** cu Nono Semen și Laura Călăceanu; **7,00-10,00 PRO FM PÂNĂ LA UNU** cu Cătălin Lăpușcă; **10,00-13,00 PRO FM PÂNĂ LA UNU** cu Mihai Dobrovolschi; **13,00-14,00 13-14 CU ANDREI** cu Andrei Gheorghe; **14,00-17,00 POFTIM PRO FM** cu Cristian Pavel; **17,00-19,00 ARBEMA PREMIUM MUSIC** cu Cătălin Lăpușcă; **19,00-22,00 ACULTĂ-ȚI MUZICA** cu Andi Moisescu; **22,00-23,00 AUTO PRO FM CLUB** cu Dan Vardie; **23,00-1,00 RONDUL DE NOAPTE** cu Răzvan Exarhu.

### RADIO TIMIȘOARA
**6,00 Ceasurile dimineții; 8,00 Muzică populară cu dedicații; 9,00 Cânt din suflet; 9,35 Amintiri, amintiri...; 10,00 De zece ori România; 11,00 Gramofon; 12,00 Miez de zi la polul vest; 13,00 Emisiune în lb. germană; 14,00 Emisiune în lb. maghiară; 15,00 Emisiune în lb. sârbă; 16,00 Radio cocktail; 18,00 Actualitatea radio; 18,10 Un răspuns pentru fiecare; 19,00 Radiojurnal; 19,15 Vârful de lance; 20,05 Școala pământului; 20,50 Călătorie în lumea poveștilor; 21,00 Curierul de seară.**

### RADIO SEBIȘ
**6,00-9,00 Matinal „21"**
**9,00-10,00 „Alo, tu alegi!"**
**10,00-12,00 Cafeaua de zece**
**12,00-14,00 Magazin 21**
**14,00-15,00 Astăzi te sărbătorim** - muzică populară cu dedicații
**15,00-18,00 La bani mărunți** - talk show
**18,00-19,00 La mulți ani!** - dedicații muzicale
**19,00-20,00 Casa noastră**
**20,00-22,00 Expresul de seară**
**22,00-24,00 Club 21**
**0,00 92,1 Insomnii**

# CDR ARAD - ÎNTRE PREZENT ŞI VIITOR

## Vasile Ciobăncan - preşedinte PNŢCD Arad

„La Bucureşti au fost chemaţi la Secretariatul General al PNŢCD toţi secretarii PNŢCD-ului din judeţele ţării, unde au fost informaţi despre prenegocierile electorale, care se fac de către partidul nostru.

Prezenţi la această întrunire au fost: preşedintele partidului Ion Diaconescu, prim-vicepreşedintele, Ioan Mureşan, Remus Opriş secretar general al PNŢCD precum şi secretarii generali adjuncţi.

Discuţiile s-au purtat în legătură cu problemele tehnice, precizări metodologice prevăzute şi în noul statut al PNŢCD.

O altă problemă care a fost dezbătută a fost în legătură cu constituirea Convenţiei Democratice prin alianţele care se preconizează pentru a intra cu succes în bătălia electorală de la toamnă. Discuţiile se poartă în acest sens cu Uniunea Forţelor de Dreapta, cu ANCD, cu cele două partide ecologiste şi bineînţeles cu asociaţiile civice din convenţie.

Pentru organizaţia locală PNŢCD, deocamdată se aşteaptă înfăptuirea acestor alianţe la nivel central, ca apoi să luăm legătura cu partidele în cauză şi să pornim acţiunea în vederea alegerilor generale.

Luni, organizaţia municipiului Arad a avut o şedinţă în care s-au purtat discuţii în legătură cu întocmirea unei situaţii actuale a membrilor de partid din municipiul Arad. În acest sens, responsabilii de sectoare vor face o evidenţă strictă a membrilor de partid din sectorul lor şi această activitate în vederea schimbării carnetelor de partid.

S-a dezbătut de asemenea, strategia privind desfăşurarea alegerilor generale.

Organizaţia Judeţeană PNŢCD face analize în teritoriu privind rezultatele alegerilor locale şi modul în care organizaţiile au desfăşurat o activitate pozitivă.

Aceste analize se fac în vederea îmbunătăţirii activităţilor organizaţiilor locale şi a restructurării acestora.

Analiza se face pe centre, aşa cum au fost oraşele: Lipova, Gurahonţ şi Sebiş, până la această dată, întruniri la care au participat preşedintele şi secretarul organizaţiei din localităţile învecinate.

Acest act va continua şi în viitor."

**NADIA BODRAN**

# Dialoguri politice în lumea satului

# „DE CE SE FURĂ ATÂTA ÎN ŢARA ASTA?"

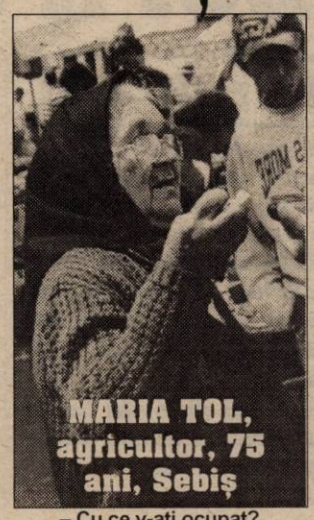

**MARIA TOL, agricultor, 75 ani, Sebiş**

**– Cu ce v-aţi ocupat?**

– Cu agricultura. Nu mi-e ruşine dacă vine şi acuma cineva în ocolul meu. Noi am lucrat toţi. Acuma nici nu lucrează, dar nici nu au. Şi mai pe scurt: de ce se fură atâta în ţara asta? Eu mă uit la televizor. Furturi şi omoruri şi tot lucruri din astea. Nu mergem spre bine. Trebuie să se lupte cineva, să ne facă şi nouă un bine. Eu am să mor, rămâne tineretul, dar vai şi amar o să fie în ţara noastră dacă aşa ne purtăm şi cu astea ne ocupăm. Să fie un om care să fie puternic.

**– Şi care ar fi omul acela?**

– Alegeţi-l dumneavoastră care sunteţi cu şcoală, mai învăţaţi.

**– Toată lumea alege. Inclusiv dumneavoastră!**

– Eu m-am dus şi acuma. Primarul l-am schimbat, zicem că să vină altul, dar ştie Dumnezeu ce-o fi, că suntem la mâna lor. Fiecare face pentru el.

**– Ziceţi să fie un om puternic. Care ar fi acela?**

– Acela care are un caracter şi un suflet bun către populaţie, către popor şi să ţină cu poporul.

**– Dintre cei pe care îi ştiţi dvs. care ar fi acela?**

– Nu-i ştiu pe politicieni. Nu m-am ocupat, nici eu, nici familia mea cu politica, numai cu lucrul. Noi am lucrat numai şi, slavă Domnului, ne-am descurcat.

**– Veţi merge la vot la toamnă?**

– Da, dacă trăiesc.

**– Ştiţi cu cine veţi vota?**

– Ştiu.

**– Cu cine?**

– Cu cine mă gândesc eu că ar fi mai bun!

**I. IERCAN**
**Foto: ŞT. MATYAŞ**

# TRAIAN BĂSESCU CRITICĂ...

Primarul general al Capitalei, Traian Băsescu, vicepreşedinte PD, a criticat, miercuri, la Consiliul de Coordonare Naţional al partidului, modul în care "unii dintre miniştri" au efectuat descentralizarea sectoarelor de care răspund, considerînd-o "necinstită", deoarece întreţinerea şi reparaţia şcolilor, teatrelor, spitalelor a fost transferată administraţiei publice locale, fără resursele financiare necesare.

Băsescu a spus că toţi foştii săi colegi de Cabinet care au procedat la acest "surogat" de descentralizare "au păcălit" populaţia. El a arătat că ministrul Educaţiei Naţional, Andrei Marga, nu poate să spună că a descentralizat învăţămîntul, oprind resursele financiare la Minister.

Primarul General al Capitalei a avertizat că, în aceste condiţii, administraţia locală nu va permite deschiderea şcoilor în toamnă, dacă toaletele nu sînt igienizate.

# CONSILIUL DE COORDONARE NAŢIONALĂ AL PD ŞI-A ÎNCEPUT LUCRĂRILE

Consiliul de Coordonare Naţională al PD şi–a început, miercuri, lucrările, pe ordinea de zi aflîndu–se dezbaterea temelor politice în perspectiva alegerilor şi convocarea Convenţiei Naţionale Extraordinare a partidului.

La şedinţa Consiliului de Coordonare Naţională al PD, Organizaţia Municipiului Bucureşti îi va informa pe reprezentanţii din teritoriu în legătură cu înscrierea ministrului Transporturilor, Anca Boagiu, în partid.

# P.S.A.R. - UN PARTID CREAT PENTRU UN PROGRAM

**Şapte din cei nouă membri ai comitetului de iniţiativă pentru formarea organizaţiei judeţene a Partidului Social Agrar Român (P.S.A.R.) s-au reunit ieri la o conferinţă de presă.**

Sorin Prişcă şi Liviu Popa, care fac parte din Comitetul de Iniţiativă Naţional, au remis presei următorul

**COMUNICAT**

Astăzi, 02.08.2000 s-a constituit grupul de iniţiativă al P.S.A.R. al judeţului Arad, partid care are ca obiectiv susţinerea programului Mugur Isărescu, ca o cale de ieşire din actualul impas economic şi aderarea la structurile europene.

Simpatizanţii acestei iniţiative ne pot contacta la telefonul 092376343.

P.S.A.R. reprezintă o premieră pe scena politică românească, un partid creat pentru un program şi nu un partid creat pentru apărarea intereselor unui grup de oameni.

Acest program trebuie garantat de viitorul preşedinte al României, motiv pentru care vă invităm să susţineţi alături de noi candidatura la preşedinţia României a domnului Mugur Isărescu.

**Grupul de iniţiativă:**

dr. Prişcă Sorin; ing. Popa Liviu Crăciun; ing. Ispravnic Cristian; jurist Antonie Cristian; Lupan Ilie; prof. Brad Florica; Hriţcu Eugen; Oprişan Ioan; Oneşan Leonida

Dezvoltând ideile cuprinse în comunicat, Sorin Prişcă a ţinut să precizeze că P.S.A.R. nu este constituit pe baza demolării altora, ci este „un partid pozitiv". Alcătuit pe două paliere, unul politic şi unul economic, P.S.A.R. consideră că Mugur Isărescu trebuie să devină preşedintele României pentru a putea garanta realizarea programului aprobat la Bruxelles.

Denumirea noului partid cuprinde particula „Social", pentru că în urma aplicării programului cu tentă liberală va fi necesară protecţia socială a celor disponibilizaţi în scopul dispariţiei „găurilor negre" din economie.

Pe plan local, Sorin Prişcă a ţinut să precizeze că P.SA.R. doreşte să aibă relaţii amicale şi principiale cu PSDR. Aceasta, în ciuda faptului că - după cum spune Prişcă - majoritatea covârşitoare a membrilor PSDR este sau va fi în P.S.A.R. Oricum, a adăugat domnia-sa, P.S.A.R. nu este structurat pe ideea „partidului de masă". • În ceea ce priveşte hotărârea de a părăsi PSDR-ul, Sorin Prişcă, Liviu Popa şi Cristian Antonie, care au fost membri în conducerea la nivel naţional, au motivat-o prin „bătaia de joc la care a fost supus Aradul în campania electorală."

De fapt, a spus Prişcă „toate judeţele, în sensul de organizaţii PSDR, au fost sabotate de către centru, fiind considerate nişte pigmei". Rezultatul a fost acela că la Consiliul Naţional mai mulţi preşedinţi de organizaţii judeţene şi membri în conducerea centrală şi-au prezentat demisiile, conştientizând „lipsa voinţei de restructurare" a PSDR-ului.

**SIMION TODOCA**
**NADIA BODRAN**

# ROMÂNIA - ÎNTRE STÂNGA ŞI DREAPTA

## Opinii ale cititorilor

Prima din întrebările la care ne-am propus să încercăm să răspundem era privitoare la preferinţa electoratului pentru social-democraţie la alegerile locale care tocmai s-au încheiat. Credem că răspunsul comportă doi vectori. Mai întâi este vorba de clasa politică existentă azi în România şi oferta ei politică. Pentru a putea determina structurarea clasei politice, credem că este necesar următorul raţionament: unul din comandamentele de bază pentru a face ceva este să ştii cum să faci. Ca să faci ceva, este obligatoriu să înveţi cum să faci acel ceva. Logic ar fi să înveţi într-un cadru organizat, adică la şcoală. Pornind de la acest raţionament elementar şi logic, să încercăm să vedem cum este structurată clasa politică din România de după 1989. În perioada comunistă au existat doar şcoli ale PCR. Abia după Revoluţie au apărut primele facultăţi de ştiinţe politice. Deci, logic ar fi ca primii oameni politici adevăraţi în România, alţii decât cei comunişti, să apară abia în 1994 sau 1995. Astfel, se explică reînfiinţarea partidelor istorice PNŢ şi PNL, în nevoia de a avea oameni politici care se presupunea că au învăţat politică în perioada interbelică. Sigur că este discutabil dacă aceşti oameni mai existau sau dacă existau, dacă mai erau capabili să răspundă comandamentelor anilor '90. Dar acest aspect îl vom discuta cu altă ocazie. Cred că problema esenţială este modul în care s-a format noua generaţie de oameni politici români, dacă structurarea acestora s-a realizat pe criterii doctrinare, ideologice sau aleator, determinante fiind, pe de o parte necesităţile reale ale societăţii româneşti de a avea o clasă politică de tip nou, iar pe de altă parte necesităţile şi dorinţele personale ale unor indivizi care au simţit că este momentul de a se realiza.

Dacă privim cu atenţie scena politică românească, vom observa că, din păcate, clasa politică s-a format dintr-un amalgam determinat de vechii activişti ai PCR, o mare masă de oportunişti şi un număr destul de mic de oameni care au dorit cu adevărat să se pună în slujba comunităţii şi să-şi aducă contribuţia la schimbarea societăţii româneşti. Numai în acest mod se poate explica existenţa numai a unor partide de stânga şi de centru. Sigur că o asemenea afirmaţie îi va face pe mulţi să reacţioneze cu argumente în favoarea încadrării în eşichierul de dreapta al PNL-ului şi a Convenţiei Democratice. Haideţi să vedem dacă este aşa! Partidul Naţional Liberal susţine o politică liberală, dar este demonstrat că începând cu anii '70 liberalismul s-a transformat în neoliberalism datorită dezvoltării societăţii capitaliste şi transformării ei într-un capitalism social. În aceste condiţii, a apărut neoliberalismul care este încadrat în partea stângă a eşichierului politic. Sigur că am putea discuta de cele două curente determinante care există în neoliberalism, dar ne-am propus de la bun început să încercăm să facem o analiză cât mai simplă, care să dea posibilitatea de informare electorilor, electori care în marea lor majoritate nu sunt aplecaţi spre studiul politicii, ci spre viaţa lor de zi cu zi, spre preocupările lor determinate de ocupaţiile şi calificările lor. Asta nu înseamnă că neoliberalismul este acelaşi lucru cu social democraţia. Politica de stânga se diferenţiază ea însăşi în segmente mai apropiate de o stângă fundamentalistă (partidele cu accente comuniste), un centru al stângii (social-democraţia) şi o stângă cu accente spre centru - dreapta (neoliberalismul). Privitor la Convenţia Democratică, atâta timp cât a avut ca parte Partidul Alianţei Civice, s-a putut vorbi de o tendinţă de dreapta, dar acum aceasta este un amalgam în care se remarcă doar PNŢCD care nu numai că nu face o politică de dreapta, dar care în condiţiile actuale, de fapt se caută a se defini atât doctrinar cât şi organizatoric. În PNŢCD se întâmplă, cum era, de altfel, şi firesc, ceea ce s-a întâmplat cu liberalii în anii 90-94, numai că dacă liberalii au început prin a se despărţi, spre a-şi căuta o doctrină nouă, ţărăniştii au pornit ca un bloc compact, susţinut de statura morală a lui Corneliu Coposu, iar odată cu dispariţia acestuia, s-au divizat, fapt ce demonstrează tocmai lipsa unei doctrine clare. Pentru că un partid nu este unit de o personalitate, ci de o doctrină. Personalitatea dintr-un partid nu face altceva decât pune în valoare doctrina partidului.

Al doilea vector sunt electorii. Aici explicaţiile sunt mult mai simple, chiar dacă neplăcut a fi acceptate. După cinci decenii de conducere centralizată, în care individului i s-a dat totul, cerându-i-se un singur lucru şi anume să nu-şi dorească nimic, este explicabilă înclinarea electoratului spre oferta politică de stânga, care seamănă cu cea cu care era acesta obişnuit. Chiar această asemănare, paradoxal, este explicată de electorat ca schimbare, pentru că dă confortul psihic de a nu fi obligat să încerci să descifrezi problematica unei structuri sociale noi. Din punct de vedere psihologic, necunoaşterea provoacă frica. Şi în cazul electoratului, necunoaşterea unei alte alternative a provocat frica de aceasta şi acceptarea ca schimbare a unei politici tot de stânga, dar diferenţiată de cea fundamentalistă, în care s-au recunoscut elemente deja ştiute şi acceptate.

Pornind de la cele mai sus arătate, rămâne să vedem dacă este posibilă şi de bun augur o politică social-democrată azi în România.

Dar conform zicalei „dacă faci azi totul, mâine ce o să mai faci?", să lăsăm căutarea răspunsului la această întrebare, precum şi la cea privind evoluţia lucrurilor în CJA (nu am uitat) pentru o altă ediţie.

**MARK ARĂDEANUL**

## Noaptea, pe străzile Aradului

# URMĂRIRI SPECTACULOASE DUPĂ SUSPECȚI...

### Raid cu Poliția rutieră (I)

***Pâinea de polițist nu este întotdeauna „dulce". Mai ales pentru cei care cutreieră noaptea orașul de la un capăt la celălalt. În fiecare seară se petrece altceva. Am putea spune că două zile nu seamănă între ele. Astfel, am fost curioși să gustăm pentru o noapte din pâinea polițiștilor. Și am făcut-o cu o patrulă și un echipaj mixt (patrulă și circulație).***

***Acțiunea a fost posibilă datorită bunei colaborări care a existat și există între ziarul nostru și Poliția Arad. Dar să vedem ce ne-a ieșit în cale...***

***La odihnă, în rondoul de flori de la Podgoria...***

#### ● ...Bătaia e ruptă din... băutură

Sau cel puțin așa se întâmplă atunci când bei până nu mai știi de tine. La intersecția de la Podgoria, lângă liniile de tramvai, un boschetar dormea acoperit pe cap cu propria haină. Echipajul mixt format din plt. maj. VASILE TULEA și plt. SOLOMON NICOLAE se apropie de individ și îl trezește. Din spate vin trei tineri care strigă: **„Putem să-l vedem și noi puțin la față?!"**. Odată legitimat, am aflat că boschetarul se numește **Simon Wilhert**, sau cel puțin așa stătea scris pe carnetul de handicapat ce-l avea asupra lui. Pe față avea urme de lovituri primite undeva în apropiere, la un birt, unde a băut împreună cu alți cheflii. Echipajul de poliție verifică dacă datele din carnetul de handicapat corespund cu cele din baza de date a Poliției. Între timp, a sosit o altă patrulă care l-a transportat la Spitalul Județean, deoarece avea grave lovituri la cap.

#### ● „Nu mi-am dat seama că sunt cu faza lungă..."

Următoarea oprire o facem pe Calea Victoriei, acolo unde de obicei sunt depistați șoferii certați cu regulamentul de circulație. **Lupu Ionel Mircea** conducea un VW Passat cu numărul de înmatriculare AR-03-SHK, având faza lungă și ignorând pe ceilalți participanți la trafic. După ce a tras pe dreapta, dl. Lupu a motivat greșeala cu faptul că: **„Nu cunosc mașina, acum am împrumutat-o de la socrul meu. Nu mi-am dat seama să sunt cu faza lungă..."**. Dinspre zona Intim spre UTA circula o Dacie cu numărul de înmatriculare 3-AR-5177, condusă de **Gabor Gavril**. Mașinii nu îi funcționa un far, poziția pe spate și lumina de la număr. Imediat i-a fost întocmit proces verbal de constatare.

Una din problemele grave cu care se întâlnesc polițiștii aproape în fiecare noapte - **bicicliștii**. O mare parte a bicicletelor nu sunt echipate în mod corespunzător (e vorba de far, ochi de pisică și celelalte elemente de presemnalizare). **Dobriceanu Ioan**, după ce a băut o bere (?!), așa după cum singur declara, s-a urcat pe bicicleta ce n-avea far și ochi de pisică, mergând spre casă de la barul unde este muzicant. Participantul la trafic a fost avertizat și obligat apoi să-și continue drumul pe lângă bicicletă.

#### ● „Băi, eu sunt băiatul lui..."

...cine știe ce șef, șefuleț - director sau directoraș. Cam așa se poartă un dialog între polițiști și odraslele unor VIP-uri arădene. Seară de seară, mașini cu motoare puternice fac adevărate raliuri pe străzile orașului. Șoferii acestor boliduri sunt de obicei fără frică de poliție, argumentând imediat după oprire: **„Ce vrei, mă, las' că-l sun eu pe... Și rezolv."** Și, culmea, rezolvă! Chiar dacă legea, nu-i așa, e una pentru toți. Ca să nu mai vorbim de pariurile care se fac între BMW-iști, având ca obiect... cine trece de o intersecție fără să dea prioritate, la risc. Sumele pe care se pariază sunt cuprinse între **300 și 1.000 DM**. În urma acestor pariuri s-au petrecut multe evenimente rutiere reprobabile, mai ales că autovehiculul care vine pe drumul cu prioritate n-are de unde să ghicească pariul pus pe neacordarea de prioritate. Și-atunci pariul se încheie cu mașina în service (în cel mai bun caz) sau la schrott și cu șoferul în spital. Cele câteva sute de mărci n-ajung nici măcar pentru a-l despăgubi pe nevinovatul ce circula regulamentar pe drumul cu prioritate...

***Cu alcoolul nu-i de glumit...***

#### ● Mașina fotbalistului Todea a fost șifonată

Deplasându-se pe Calea Victoriei spre Intim, Dacia AR-04-NWN, condusă de **Nicolae Tomulescu**, la intersecția cu strada S. Bărnuțiu, nu păstrează distanța regulamentară și... se oprește într-o altă Dacie - AR-18-TOD, avariind-o. Aceasta din urmă am aflat că aparține fotbalistului Cristian Todea, de la FC UTA și că era... aproape nouă. Din datele polițiștilor am aflat că de vină a fost... alcoolul. Ceea ce a făcut ca autorului să i se recolteze de urgență probe de sânge pentru stabilirea alcoolemiei.

#### ● Urmărire pe întuneric

După câteva raiduri pe câteva artere ale orașului, ne-am îndreptat din nou spre Calea Victoriei. De departe, subofițerul plt. maj Vasile Tulea, pilotul autoturismului poliției, observă ceva suspect. O Dacie se deplasa în viteză pe întuneric. Adică rula „fără faruri și fără stopuri". Întoarcem, punem girofarul și pornim în urmărirea ei. Șoferul acesteia nici vorbă să se sinchisească de mașina Poliției, ținând-o pe-a lui. După ce pedala d-lui Tulea ajunge de câteva ori la podea, reușim să ajungem și Dacia. Al cărui șofer, într-un târziu - după ce e depășit de patrulă - își zice că, totuși, ar fi mai bine să mai ia o... pauză. Discuțiile de rigoare se împotmolesc în fața răspunsului invariabil: „N-am, nu știu...". **Gabriel Nemeș** - care conducea Dacia 2-AR-6291 - se referea la faptul că toate actele sunt acasă, dar problema se va rezolva în curând. Noi nu putem susține contrariul, însă de ce-a trebuit să gonim după el?

#### ● Alcoolul te duce la... declarații nocturne

Nu terminăm bine cu grăbitul automobilist că, câteva minute mai târziu, e rândul plt. Solomon Nicolae să i se pară ceva în neregulă. Flerul de polițist îi șoptește să oprească o altă Dacie - AR-02-WYU. Conducătorul acesteia, dl. **Florin Roșca** trage pe dreapta. După câteva replici schimbate cu polițiștii, aceștia îl pun să sufle în fiolă. **„L-am simțit imediat"** - ne mărturisește dl. Tulea. Și... așa a fost. Înverzirea fiolei ne confirmă faptul că Florin Roșca a consumat băuturi alcoolice. Deși dânsul, în primă fază, a negat acest lucru. Apoi, a întors-o că ar fi băut o bere în jurul amiezii. Să n-o mai lungească mult, polițiștii îi cer să de-a pe loc o declarație despre ce, cât și cum. Am uitat să spunem că d-nul Roșca nu avea asupra lui nici un act de identitate. Într-un final, se conchide că mâine seară este așteptat la Poliție cu actele.

#### ● Polițiștii sunt jigniți...

Gazdele noastre din noaptea documentării, plt. maj. Vasile Tulea și plt. Solomon Nicolae, ne spun că nici o tură nu seamănă cu alta. Există nopți cu zeci de evenimente și nopți mai liniștite. **„Prinși cu musca pe căciulă, șoferii sunt foarte dificili. Trebuie să fim foarte atenți cu ei, să vorbim frumos, să nu-i jignim, pentru că altfel e bai"** - ne mărturisesc agenții. **A căror viață nu e întotdeauna ușoară. Un automobilist care a călcat pe bec poate deveni chiar periculos, în unele situații. Din păcate, acel respect pentru oamenii legii e cam pe cale de dispariție în România.**

(va urma)

**SORIN GHILEA**
**COSMIN TRIF**
**ADRIAN BOROȘ**
**Foto: ONORIU FELEA**

## La Congresul Mondial de la Praga

# ȚIGANII ÎȘI CER O ȚARĂ A LOR!

**◆ Un român a luat locul I la Olimpiada Internațională de Matematică care s-a ținut în Coreea de Sud, alții patru - printre care și doi arădeni - clasându-se pe locurile doi și trei. O dovadă în plus că românilor nu le-a lipsit și nu le lipsește înzestrarea de la natură. ◆ Apropo de inteligența și pregătirea românilor pe care unii, culmea, români o ignoră sau o minimalizează: Bill Gates, cel mai bogat om din lume și stăpân peste imperiul producerii celor mai performante și mai sofisticate calculatoare din lume vorbește cu admirație despre români, el recunoscând că 20% din personalul său cel mai calificat este român! ◆ În Anglia există - conform unei evidențe oficiale - 110.000 pedofili! De necrezut, nu? și asta, unde, într-una din țările care dă lecții altora despre democrație și ordine!? ◆ Evenimentul săptămânii rămâne, fără îndoială, groaznica moarte a lui Nicolae Tomoială, de loc din Târgu Jiu care, pentru că urma să rămână în stradă, casa fiindu-i demolată, și-a turnat benzină pe el și și-a dat foc! ◆ Lui Varujan Vosganian, unul dintre capii UFD-ului, iar i-a ieșit un porumbel pe gură, el somându-l pe Stolojan „să arate mai întâi ce poate" înainte de a... aștepta să fie susținut de către UFD! Cred că Stolojan, dacă-l iei la bani mărunți - și nu numai pe el... - nici n-a auzit de UFD! ◆ La Facultatea de Științe Politice de la Universitatea „Babes Bolyai" au existat 20 de „respinși" care au avut la bacalaureat nota 10, toți cei care au intrat având 10, departajarea făcându-se după mediile din anii de liceu. ◆ Și la Iași, ca și la Arad, taximetriștii nu sunt de acord cu vopsirea în galben a mașinilor, ei anunțând o grevă în cazul în care primarul nu-și va schimba gândul. ◆ Fostul cancelar al Germaniei, până mai ieri legendarul Helmuth Kohl a recunoscut că „a tras" statul în piept cu 2 milioane de mărci, evaziune fiscală pe care el a reușit să o acopere din donații și împrumuturi de la prieteni. ◆ Cel care se dă noul Moș Ion Roată al României, deputatul Vasile Lupu vrea să spargă gura târgului, el cerând, nici mai mult, nici mai puțin decât... desființarea imunității parlamentare. Îi convine acum, când Parlamentul mai are de trăit doar vreo două luni și ceva... De ce n-a cerut așa ceva în urmă cu 3 ani și jumătate? ◆ Un fost înalt ofițer de securitate de dinainte de '89 a declarat că unul dintre cei mai vânați oameni de către serviciile secrete americane în vederea racolării a fost... Nicolae Ceaușescu, care însă a respins orice tentativă. ◆ Cel mai zgârcit om din lume este considerat la ora actuală un englez care - după cum mărturisește - nu și-a mai cumpărat haine de 25 de ani. ◆ La Congresul Mondial care se desfășoară la Praga mai mulți țigani au cerut insistent să fie recunoscuți drept națiune. Ceea ce n-ar fi chiar așa greu, mai greu, dacă nu imposibil, fiind să li se găsească o țară în care să trăiască. Mai exact, să accepte ei să trăiască.**

**M. DORGOȘAN**

## Când vorba nu e vorbă

# AUTO SCHUNN ERA SĂ RĂMÂNĂ CU SEDIUL ÎN ... AER

În anul 1994, Jürgen Schunn, cetățean german originar din România, a vrut să pună pe picioare o afacere în Arad. Și a reușit, deschizând o firmă, „Auto Schunn" Arad, care comercializează autoturisme marca Mercedes-Benz.

Afacerea s-a extins și în 1996 Jürgen Schunn a dorit să facă o investiție de anvergură și anume să nu-și mai desfășoare activitatea într-un spațiu închiriat, ci să dețină propriul salon auto. Din păcate, în anul 1996, persoanele fizice sau juridice străine nu puteau cumpăra terenuri.

Ca orice om cu simțul proprietății, investitorul german dorea să știe că pământul și construcția de pe acesta avea să-i aparțină în totalitate.

Atunci intervine prietenul său din copilărie, la acea vreme și el un șef la S.C. Auto Schunn S.R.L. Arad. Relația dintre cei doi era specială, în sensul că „practic i-a dat cheile afacerii pe mână", cum plastic se exprima ec. Elena Kovacs, actuala directoare a firmei.

În scopul achiziționării unui teren s-a apelat la un intermediar. Acesta a identificat și cumpărat pământ, pe drumul național Arad - Deva, la marginea șoselei de centură, de la patru cetățeni. Bineînțeles, la indicația și cu banii lui Jürgen Schunn. Afacerea s-a încheiat. Însă contractele nu s-au parafat între aceste părți, ci într-un alt mod.

Proprietarii de terenuri au simulat o donație a acestor terenuri către prietenul neamțului. În fapt, ei vânduseră terenurile lui Schunn. Oricum, la acel moment toate părțile implicate în această afacere au fost mulțumite. Pe de altă parte, Jürgen Schunn avea încredere oarbă în omul său. Încredere ce se va dovedi ulterior că l-a costat foarte, foarte mult ...

Dar atunci totul era în regulă. Câteva milioane de mărci au fost investite în realizarea salonului auto și a unui service. În plus erau create aproape 30 de locuri de muncă, ceea ce nu e puțin lucru.

Situația financiară a firmei începuse să fie nesigură. În aceste condiții, în ianuarie 1998, prietenul este destituit din funcție și pleacă de la firmă. Măsura s-a dovedit a fi un adevărat afront pentru el. Acesta a trecut la răzbunare.

Știa foarte bine că nu a dat un ban pe terenuri, dar în actul de donație figura persoana sa. Așa că a trecut la vânzarea unor terenuri, riscând să lase salonul auto suspendat în aer. Auto Schunn și-a recuperat o parte dintre terenuri prin instanță. Altele sunt încă pe rol. În mod normal, pe aceste precedente Auto Schunn ar trebui să aibă câștig de cauză. Însă ultimul cuvânt îl va avea instanța.

Totuși, cazul Auto Schunn nu este singular. Investitorul german a avut încredere într-un om pe care îl credea onest. O strângere de mână, în unele țări valorează cât o sută de contracte. Iar vorba rămâne vorbă, ambele părți știind că încălcarea cuvântului i-ar putea scoate definitiv dintr-un domeniu sau altul. Din păcate, la noi cuvântul dat, în cele mai multe situații, nu are nici o valoare. De aceea, cu toții ne îngropăm în hârtii. Hârtii care sunt necesare, dar nu întotdeauna și suficiente. Poate în clipa în care o strângere de mână și un cuvânt dat, rămâne bun dat și nu se mai schimbă nimic, abia atunci (ne) va fi mai bine.

Din toate punctele de vedere.

**G. CONSTANTINESCU**
**Foto: MARCEL CANCIU**

## Ieri, în procesul Regele Mihai - Statul român

# REPLICI APRINSE ÎNAINTE DE PRONUNȚAREA SENTINȚEI

Ieri, în sala 98 a Tribunalului Arad a avut loc o nouă înfățișare în pocesul prin care ex-regele României, Mihai I, solicită restituirea Castelului de la Săvârșin. În pledoaria sa, Adrian Vasiliu, avocatul regelui, a solicitat respingerea pretențiilor bănești, în cuantum de circa 900 de milioane de lei, pe care Regia Autonomă Administrarea Patrimoniului Protocolului de Stat (R.A.A.P.P.S.) îi cere în eventualitatea retrocedării castelului. „Ne-am opus la această cerere pentru că nu este nici legală, nici morală. R.A.A.P.P.S. și statul român au datorii mult mai mari către rege, decât pretențiile pe care le solicită maiestății sale. Cu toate acestea, nu cerem mai mult decât să se respingă pretențiile din cererea reconvențională. Așteptăm cu încredere soluția instanței, care - după 50 de ani - ar trebui să fie nu numai juridică ci și morală", ne-a declarat imediat după proces avocatul Vasiliu. În replică, reprezentanta R.A.A.P.P.S. a invocat art. 997 din codul civil care prevede: „Acela căruia i se face restituirea, trebuie să despăgubească pe posesorul chiar de rea-credință de toate cheltuielile făcute pentru conservarea lucrului, sau care au crescut prețul lui". A urmat un schimb de replici între avocatul regelui și reprezentanta R.A.A.P.P.S. „ordinea" fiind restabilită doar de președintele completului de judecată, judecătorul Dan Ungureanu. Tot acesta a anunțat, la sfârșitul ședinței de ieri, că soluția va fi pronunțată în data de 9 august, la ora 14,00.

**FLORIN TRUȚ**

## Chiar dacă-i ocolește „buba neagră"

# LA VÂRFURILE, CAII MOR PE PICIOARE!

***După ce a făcut ravagii în județul Tulcea, umplând de „bube negre" o mulțime de săteni, antraxul, bacteria care atacă bovinele, se apropie de județul Arad. Ultimele cazuri au fost depistate în localitățile Ocolișu Mare, din județul Hunedoara și Bănești, jud. Satu Mare. Pe teritoriul județului nostru, Bacilus Anthracis, cum se numește științific virusul, a fost semnalat ultima oară în 1993, când a fost descoperit un focar de infecție la Șimand și un caz izolat la Galșa. De atunci, boala este ținută sub control, prin vaccinări, nemaifiind semnalate cazuri noi. A apărut în schimb o altă boală necruțătoare la cai, numită anemie infecțioasă ecvină.***

### Cai tot mai abătuți, tot mai leneși...

Cazul ne-a fost semnalat de Gheorghe Oancea din localitatea Vidra, comuna Vârfurile. „În urmă cu vreo doi ani, câțiva săteni au observat că pe zi ce trece, caii lor erau tot mai abătuți, mai leneși. Pe unii nici nu-i mai puteau folosi la muncă. Așa că s-au plâns medicului veterinar. Analizele efectuate la Direcția Sanitar Veterinară Arad au stabilit diagnosticul: caii s-au îmbolnăvit de anemie infecțioasă. Și nu unul-doi, ci vreo 40 de bucăți." Pentru că are doi armăsari de montă, lui Gheroghe Oancea îi e frică nu cumva să li se transmită și lor cumplita boală, care se ia și prin montă. Cu aceeași frică trăiesc de doi ani de zile majoritatea sătenilor din zonă, care au cai sănătoși. Mai ales că mulți dintre ei își susțin existența cu ajutorul acestor animale. Prin urmare, au sesizat Primăria.

### Consiliul local interzice pășunatul

Din câte ne-a spus Iuga Terentie, viceprimar la Vârfurile, urmare a plângerilor primite Consiliul local a adoptat o hotărâre prin care interzice pășunatul animalelor bolnave în pășunea comunală. Aceasta pentru că anemia infecțioasă se transmite și prin insecte. „Dovadă că nu toți cei care au animale bolnave au respectat hotărârea sunt cele 8-10 cazuri noi de îmbolnăviri depistate anul acesta", spune Oancea.

***În ciuda prevederilor legale, nu toți proprietarii își izolează caii bolnavi***

### Boala nu are leac!

Din câte am aflat de la Direcția Sanitar Veterinaă Arad (DSVA) cazul de la Vârfurile nu este izolat. În județul Arad suferă de această boală peste 300 de cai. „Anemia infecțioasă ecvină este o boală infecțioasă virotică. Se manifestă prin greutate la efort, slăbire, abatere și umflături în unele părți ale corpului animalului. Boala are evoluție cronică, este incurabilă. Ea poate trena de la câteva luni până la 10-15 ani și se termină prin moarte. Anemia infecțioasă ecvină se transmite prin contacte directe sau coabitare între animalele bolnave și cele sănătoase, dar și prin tântari, muște, căpușe sau alte insecte. Tocmai de aceea se impune ca animalele depistate bolnave să fie izolate de cele sănătoase", ne-a spus Viorel Agud, directorul D. S. V. Arad. Acesta a mai precizat că boala nu se poate preveni prin vaccinare și nu poate fi tratată nici în România, nici pe plan internațional. Asta ar fi vestea rea. Vestea bună e că, spre deosebire de antrax, anemia infecțioasă nu se transmite la om.

### Caii bolnavi ar trebui omorâți...

„Toamna trecută două echipe ale D. S. V. Arad s-au deplasat la Vârfurile pentru a recolta probe. Au fost depistați circa 40 de cai bolnavi, pentru care s-a dispus izolarea, în baza Legii 60/1974, sanitar veterinare", a mai precizat dl. Agud. Aceeași lege prevede și o soluție extremă: caii bolnavi să fie omorâți, iar statul să-i despăgubească pe proprietari la valoarea de piață. Pentru că nu sunt bani, nu se face acest lucru și, ce e mai grav, oamenii folosesc la munci caii bolnavi, chiar dacă nu prea dau randament. În ciuda faptului că legea prevede sancțiuni contravenționale pentru proprietarii care nu respectă dispoziția D. S. V. de izolare a animalelor bolnave... Traiul sătenilor din zonă e destul de greu, încât ei nu-și permit să hrănească animalele și să le țină doar de decor...

Revenind la antrax, directorul D. S. V. Arad recomandă deținătorilor de bovine, cabaline, ovine și caprine să nu refuze vaccinările care le protejează animalele, dar și pe ei, de boală. Cu atât mai mult cu cât bacteria trăiește în pământ zeci și chiar sute de ani.

**FLORIN TRUȚ**
**Foto: ONORIU FELEA**


BTR **BANCA TURCO ROMÂNĂ - SUCURSALA ARAD**

***Arad 2900, Piața A. Iancu nr. 13, România***

| Valută | Dobânzi pentru depozite la termen | | | | | | |
|---|---|---|---|---|---|---|---|
| | 1 lună | 3 luni | 6 luni | 9 luni | 12 luni | Suma minimă | |
| | | | | | | Persoane juridice | Persoane fizice |
| ROL | 36 | 36 | 35 | 35 | 35 | 25.000.000 | 5.000.000 |
| USD | 6,25 | 6,50 | 6,75 | - | 7,10 | 3.000 USD | 500 USD |
| DEM și EURO | 4,0 | 4,20 | 4,50 | - | 4,70 | *3.000 USD | *500 USD |

**Avantaje:**
- Dobânzile sunt fixe pe toată perioada depozitului
- Comisioanele pentru deschiderea și retragerea unui depozit la termenul stabilit: 0%

| Certificate de Depozit la Purtător cu Parolă | | | |
|---|---|---|---|
| | LEI | USD | DEM |
| 1 lună | 38 | 6,75 | 4,5 |
| 3 luni | 36 | 7,00 | 4,7 |
| 6 luni | 35 | 7,25 | 5,0 |
| 9 luni | 35 | 7,50 | 5,2 |
| 12 luni | 35 | 7,80 | 5,5 |

**Avantaje:**
- Comisioane pentru cumpărare și răscumpărare: 0%
- La răscumpărare înainte de termen se primește 60% din dobândă, în funcție de perioada de deținere
- Valoarea certificatului poate fi aleasă de către dvs.
- Puteți alege termene fixe sau orice alt termen
- Pot fi cumpărate fără a avea cont în bancă

***Pentru informații suplimentare, sunați la 214.422; 254.844.***

## Scandalul de la Grădinița P.P. 6

# JUDECĂTORIA A RESPINS CONTESTAȚIA I.Ș.J.

Ieri, Judecătoria Arad a soluționat Contestația la executarea silită introdusă de Inspectoratul Școlar al Județului Arad cu privire la evacuarea Grădiniței P.P. 6 în baza Ordonanței președințiale.

În „CONTESTAȚIA LA EXECUTARE", înregistrată la Judecătoria Arad cu nr. 60341/27 iulie a.c., prin care se cerea „soluționarea de urgență în Camera de consiliu, fără citarea părților" se arăta:

„Titlul executoriu invocat de către reclamanții Boroș Ladislau și Boroș Marieta este o ordonanță președințială încuviințată de Judecătoria Arad (care a făcut obiectul dosarului 4991/2000)

În primul rând contestăm acest titlu executoriu întrucât în practica judiciară nu au fost admise cereri de ordonanță în materia raporturilor locative, căci o cerere prin care se solicită evacuarea vizează fondul dreptului, ea nefiind doar o măsură vremelnică. Apreciem că în speță nu sunt îndeplinite cerințele art. 581 alin 1 Cod procedură civilă respectiv nu sunt întrunite condițiile de admisibilitate ale cererii de ordonanță președințială, adică urgența, caracterul vremelnic al măsurii solicitate a se lua pe această cale și neprejudicierea fondului.

În al doilea rând contestăm executarea propriu-zisă, în sensul că nu ne-a fost comunicată de către executor nici o somație, cu toate că dispozițiile Codului de procedură civilă sunt imperative în această privință. Executorul judecătoresc Păsculescu Horia s-a deplasat la grădiniță însoțit de apărătorul reclamanților și a încunoștiințat personalul prezent că scopul vizitei sale este acela de a evacua grădinița, dar întrucât conducerea nu este prezentă, fiind în concediu de odihnă, executorul a spus că va reveni la o dată ulterioară. Dorim să vă încunoștiințăm că pe rolul Tribunalului Arad se află dosarul 4190/A/2000, care are ca obiect soluționarea apelului promovat de apelanții Boroș Ladislau și Boroș Marieta împotriva Sentinței civile nr. 2790/8 mai 2000 pronunțată de Judecătoria Arad, **dosar ce a avut ca obiect tot cererea de evacuare a Grădiniței PP nr. 6 promovat de soții Boroș.** De asemenea, pe rolul instanțelor arădene se mai află **un dosar ce vizează Grădinița PP nr. 6** - este vorba de dosarul 2854/2000 **ce a avut ca obiect soluționarea acțiunii în constatare promovată de Consiliul Local al municipiului Arad, dosar în care noi am formulat cerere de intervenție în interes propriu.** Întrucât la instanța de fond acțiunea a fost respinsă ca netimbrată, s-a formulat apel, acesta urmând să fie soluționat de Tribunalul Arad, dar deocamdată nu am fost citați.

**Față de cele expuse până acum vă rugăm să admiteți contestația noastră așa cum am formulat-o și, de asemenea, vă rugăm să dispuneți suspendarea evacuării Grădiniței cu Program Prelungit nr. 6 Arad până la pronunțarea unei hotărâri irevocabile în dosarul referitor la acțiunea în rectificarea Cărții Funciare promovată de Consiliul local al municipiului Arad."**

Iar precizările făcute de noul consilier juridic al I.Ș.J. la procesul din 1 august menționează că:

● „La data de 27.07.2000, am depus la grefa judecătoriei Arad, o contestație la executare, solicitând soluționarea acesteia în procedura de urgență, fără citarea părților. În acest sens, practica judiciară este unitară, instanțele judecătorești procedând, la cererea contestatorului, să acorde suspendarea executării silite, până la termenul de soluționare a contestației.

● Cu toate acestea, la data de 28.07.2000, executorul judecătoresc a procedat la evacuarea imobilului în litigiu, încălcând unele reguli procedurale în materie. Astfel, deși ne-am opus evacuării, datorită faptului că există pe rol o contestație la executare, executorul judecătoresc a trecut la evacuarea forțată, încălcând prevederile art. 577 al 1, C. pr.civ. și refuzând încheierera procesului verbal de împotrivire.

● Evacuarea a fost începută și încheiată în aceeași zi, cu toate că în imobil funcționa grădinița cu program prelungit și se desfășurau activități instructiv-educative cu șapte grupe de preșcolari, între 3 și 6 ani.

● Executorul judecătoresc a trecut la evacuarea bunurilor din imobil, fără a înștiința I.Ș.J., proprietarul acestora și singurul în măsură să decidă asupra lor și fără să se facă inventarierea acestora. Bunurile au fost scoase în stradă de persoane necunoscute, angajate de reclamanți, procedându-se cu brutalitate și o grabă nejustificată, ceea ce a produs deteriorarea lor.

● Datorită neglijenței cu care s-a făcut evacuarea și a volumului mare de bunuri, odată cu acestea au fost încărcate în camioane bunuri personale ale salariaților grădiniței și ale copiilor, fiind transportate într-un depozit, fără acordul I.Ș.J. Arad.

Instanța, în urma dezbaterii, a respins Contestația I.Ș.J. singurele speranțe rămase sunt legate de procesele pe rol cu privire la clarificarea situației juridice a acestui imobil: unul al Consiliului local ce are ca obiect în constatare și rectificarea C.F. cu privire la clădirea unde funcționa Grădinița PP 6, prin care se solicită întabularea dreptului de proprietate a statului român asupra imobilului și a dreptului de administrare în favoarea Inspectoratului Școlar; și altul - al I.Ș.J. - privind menținerea sentinței de respingere a cererii de evacuare introdusă de soții Boroș.

# SINDICATUL VA PROTESTA PÂNĂ LA TRIBUNALUL DE LA HAGA

*Ieri, 2 august, **Sindicatul Democratic din Învățământ,** prin liderul său, **Ștefan Balița,** a organizat o conferință de presă privind **situația Grădiniței PP 6.** Au mai fost prezenți directoarea grădiniței - Florica Mureșan, liderul sindical al educatoarelor în SDI - Maria Lugojan, părinți ai copiilor de la PP 6. Dl. Balița a ținut să dezmintă afirmațiile potrivit cărora SDI nu s-ar fi implicat în soluționarea unor probleme critice din învățământul arădean, amintind de o serie de probleme rezolvate prin eforturile SDI.*

În privința situației de la Grădinița PP 6, liderul sindical Balița a afirmat tranșant: **„Sunt consternat că într-un stat de drept și democratic, cum se pretinde România, se pot întâmpla astfel de evenimente, pe care le încadrez în categoria tâlhărie și jaf."**

SDI intenționează să ia anumite măsuri în această problemă: ● înaintarea unei note de protest **primului-ministru al României, ministrului secretar de stat Vlad Roșca**, responsabil cu administrația publică locală, **ministrului educației naționale, Andrei Marga** și **dlui Adrian Severin**, care deține funcție în Organizația Statelor Central Europene; ● sesizarea **Federației Europene a Sindicatelor din Învățământ**, la care SDI este fondator; ● sesizarea, în ultimă instanță, și a **Tribunalului Internațional de la Haga.**

Motivele acestor proteste sunt încălcarea Constituției României (care prevede obligativitatea învățământului și asigurarea procesului instructiv-educativ), a Drepturilor Omului și, implicit, ale Copilului, prevăzute în legislația internațională.

**„Vom da în judecată pe cei responsabili de procedura de evacuare, pe motiv că nu s-a întocmit un inventar al bunurilor evacuate, plasate într-un depozit care nu permite verificarea securității lor, aceasta în condițiile în care administratoarea grădiniței răspunde pentru bunurile respective"**, a declarat dl. Balița.

**CĂTĂLINA LATU**

## CINEMATOGRAFE

**Dacia**: 28 de zile (SUA); 9,30; 11,45; 14; 16,00; 18,00; 20,00

**Mureșul**: Al 13-lea războinic (SUA) 10; 12; 14; 16,30; 19

**Arta**: Jaf în timpul potopului (SUA) 15,00; 17,00;

**Sala Mică**: Echipa de șoc (SUA) 15,30; 18,00

## La Olimpiada Internațională de Matematică

# ARGINT ȘI BRONZ PENTRU ARAD

În luna iulie a acestui an, la Tae Jon (Coreea de Sud), a avut loc **Olimpiada Internațională de Matematică**, cea mai importantă competiție de matematică pentru învățământul preuniversitar. Au participat **82 de țări, lotul României, compus din 6 elevi de liceu,** clasându-se pe locul 11.

Aflați la prima lor participare la un asemenea concurs de talie internațională, elevii arădeni **Florin Rațiu** și **Andrei Jorza** - ambii în clasa a XI-a A de la Colegiul Național „Moise Nicoară" - au cucerit medalia de bronz, respectiv de argint. Succesul celor doi tineri matematicieni arădeni se datorează și profesoarei lor de matematică, **Octavia Potocean**. Așteptăm să aflăm cum se va gândi Ministerul Educației Naționale să-i recompenseze pe cei doi olimpici internaționali...

**C. L.**

## UNIVERSITARI ARĂDENI

### Prof. univ. dr. DOINA CÂRLAN:

# „AM VENIT LA ARAD DIN CONVINGERE"

**Din anul universitar 1996/1997 de când a devenit, prin concurs, conferențiar universitar în cadrul Catedrei de Discipline Tehnice Generale a Facultății de Inginerie de la Universitatea „Aurel Vlaicu", doamna DOINA CÂRLAN s-a impus prin rigoare și profesionalism, prin contribuții științifice prestigioase, ce au condus recent la conferirea titlului de profesor universitar, de fapt, unicul în cadrul disciplinelor mecanice, un titlu științific ce onorează instituția noastră de învățământ superior.**

**Doamna dr. ing. CÂRLAN DOINA a început această activitate în cadrul subcolectivului de Mașini - unelte din cadrul Catedrei de TCM a Facultății de Mecanică din Timișoara unde a participat la proiectarea unor tipuri noi de mașini-unelte din temele de cercetare oglindite în 6 contracte de cercetare. Activitatea științifică este relevată și de teza de doctorat cu titlul „Comanda adaptivă a vitezei la mașini de cojit bare" condusă de regretatul prof. dr. ing. DODON EUGEN. Teza de doctorat a rezolvat în mod original reglarea vitezei pe baza tensiunii termoelectromotoare în cazul mașinilor speciale de cojit. În perioada actuală, preocupările doamnei dr. ing. DOINA CÂRLAN s-au extins și în cercetarea multidisciplinară fiind reprezentanta zonei Arad în cadrul Comisiei interdisciplinare din Asociația de cercetare multidisciplinară din zona de vest a României. Activitatea contractuală după 1989 este reprezentată printr-un număr de trei contracte. Activitatea științifică este completată și de elaborarea de materiale didactice. Astfel, doamna dr. ing. CÂRLAN DOINA a elaborat un număr de 40 de lucrări științifice, din care 18 singură autoare, iar 22 în colaborare, susținute și publicate în manifestările științifice de specialitate. De asemenea, a redactat ca singur autor cursul apărut în editura Universității „Aurel Vlaicu" în anul 1996 și a participat ca prim autor la două cărți apărute în Editura Mirton din Timișoara și anume „Stabilitatea dinamică a mașinilor - unelte" și „Acționările hidro-mecanice ale mașinilor-unelte". În anul 1999 a participat la elaborarea a două îndrumătoare de laborator, unul apărut la Universitatea „Politehnica" din Timișoara în anul 1994 pentru disciplina de Mașini - unelte și unul în 1998 la Universitatea „Aurel Vlaicu" din Arad pentru disciplina de Mașini - unelte și prelucrări mecanice. Este totodată titulara brevetului de invenție numărul 103480/1991 cu titlul „Mecanism de avans cu role."**

**Titular al disciplinelor Sisteme flexibile de fabricație și mașini-unelte și programarea mașinilor-unelte, doamna profesor universitar DOINA CÂRLAN s-a remarcat în mod deosebit și prin 47 de lucrări științifice susținute în cadrul sesiunilor științifice din țară și din străinătate, lucrări cu contribuții originale în domeniu și care au constituit apoi temeiul teoretic al unor cursuri și lucrări de laborator.**

**Să reținem și strădaniile doamnei profesor univ. dr. DOINA CÂRLAN în calitate de coordonator al programului Socrates pe Universitate, constituind o prezență activă în Comisia de Relații Internaționale a Universității „Aurel Vlaicu" din Arad.**

**Activitatea științifică și didactică a doamnei profesor univ. dr. DOINA CÂRLAN i-a adus o nominalizare pentru Femeia anului 2000 din partea American Biographical Institute, precum și o nominalizare pentru International Who's Who of Professional & Business Women, iar recent conferirea titlului de Profesional Women's Advisory Board.**

**Frumoasă și inteligentă, decriptivă, doamna profesor univ. dr. DOINA CÂRLAN este și o familistă convinsă. Cei doi băieți *Mircea Valentin* (student la Facultatea de Drept) și *Silviu Aurelian* (elev la gimnaziu), reprezintă marea bucurie a familiei dar, mai ales, a mamei și dascălului Doina Cârlan.**

**În anul aniversar al Universității „Aurel Vlaicu" din Arad, doamna profesor univ. dr. DOINA CÂRLAN se gândește cu încredere la viitorul învățământului superior arădean, subliniind de câteva ori ideea că a venit la Arad din convingere și se va simți întotdeauna aproape de oamenii din această parte de țară.**

**prof. univ. dr. LIZICA MIHUȚ**

# TINERI CARE DECID VIITORUL, LA ORA ADEVĂRULUI

## „Care au slujbe n-au case, alții au case dar n-au slujbe, iar alții nu le au pe niciunele"

***Ciprian Zolotar are 24 de ani și este proaspăt consilier local. El este membru PDSR și azi ne va spune ce va face concret pentru tinerii arădeni...***

**– Cunoașteți problemele reale ale tinerilor?**

– Cred că tinerii trebuie împărțiți în trei categorii: elevi, studenți și ceilalți. Elevii, mă refer în mod special la cei de clasa a VIII-a și a XII-a, ce până în ultima clipă n-au știut programa analitică din care vor da examenul și care va fi modalitatea de înscriere în următoarea treaptă de învățământ. Tot aici vreau să amintesc și problema taxei de înscriere în învățământul superior, de 400.000 lei la orice facultate. Cu alte cuvinte, dacă un tânăr vrea să se înscrie la mai multe secții ale facultăților, pentru a fi sigur că va intra, n-are decât să scoată din buzunar pentru fiecare secție câte 400.000 lei. Noi, care vrem să scăpăm de virusul șpăgilor, ajungem să dăm mită și pe la secretare pentru a afla dacă avem șanse de reușită sau ba. Acum nu se mai dă șpagă pentru examen ci și pentru a afla dacă ai șanse la o facultate. În altă ordine de idei, deși prin lege studenților de la stat le sunt acordate burse sociale - prin bursă socială se înțelege o sumă de bani care să acopere cheltuielile de cazare și masă ale unui student - în Arad aceste burse în învățământul de stat nu ajung. La fel și la transportul în comun, unde ar trebui să fie o reducere de 50%. Din cauza taxelor din învățământul privat, vin la facultăți acum cam 1/3 din câți veneau în urmă cu - să zicem - 6 ani de zile. Acest lucru duce atât la scăderea nivelului de trai al studentului, cât și la micșorarea bugetului facultăților. Se încearcă acum un artificiu prin micșorarea taxei la jumătate față de anul trecut, artificiu care vom vedea unde va duce. Ajungem la tinerii muncitori, șomeri și de alte categorii sociale. Cei care au slujbe n-au case, alții au case dar n-au slujbe. Cei mai nefericiți nu le au pe niciunele.

**– Ce se poate face pentru rezolvarea acestor probleme enunțate mai sus?**

– Deși momentan lucrez la câteva proiecte care privesc adevărata protecție socială, sunt și voi fi un tânăr consilier deschis la orice propuneri. Voi încerca să inițiez programe care să fie deschise spre tineret pentru a reuși să scot tinerii din apatia în care se află ei azi. Oamenii de cultură se plângeau că tineretul nu mai vede în cultura tradițională o alternativă și condamnă polul de atracție al Aradului - strandul. Trebuie să recunoaștem, totuși, meritele acestui loc de agrement. Dar și aici există probleme...

**– De pildă?**

– Nu pot să concep cum au putut fi deschise atâtea spații comerciale în care se vând băuturi fără a avea amenajat un grup social propriu. Dacă nu pentru clienți, care ar putea merge până la unica toaletă publică, atunci măcar pentru personal. Le-aș oferi o idee simplă și nu prea costisitoare - e vorba de toaletele ecologice.

**– Ce ai transmite tinerilor care ți-au acordat încrederea în urma votului de la alegerile locale?**

– Se spune că tinerii nu aduc voturi ci sunt consumatori de voturi. Cred că la Arad a fost excepția ce întărește regula. Tinerilor care mi-au acordat încrederea aș vrea să le mulțumesc, iar prin comportamentul meu, de-a lungul acestor patru ani, sper să pot face ceva pentru ei, nu doar să nu-i dezamăgesc...

**A consemnat**
**SORIN GHILEA**

## Câștigătorii extragerii „Un album pentru tine" de la magazinul Siesta

Au fost desemnați prin tragere la sorți câștigătorii extragerii „**Un album pentru tine**" oferit de magazinul de muzică „**Siesta**". Astfel că au câștigat câte un album cu muzică românească (la alegere) următorii: **Mateuț Daniela**, Nădab nr. 119, jud. Arad, **Sofineți Laura - Ioana**, sat Sederhat nr. 53 și **Bilea Mircea**, com. Covăsânț nr. 140, jud. Arad. Cei trei câștigători sunt așteptați la magazinul „**Siesta**" de pe str. Horia, având asupra lor buletinul de identitate. Extragerea continuă!

**S. G.**

## Curier sentimental

**Toți cei care ne scriu pe adresa redacției *„Adevărul"*, B-dul Revoluției nr. 81, vor primi răspuns în cadrul rubricii *„Curier sentimental"*. Orice problemă vă apasă îi putem găsi rezolvare la rubrica de față.**

**Dorina** (17 ani) - Se spune că în dragoste cel mai mult suferă cel care pune suflet. Iar tot o vorbă de duh zice că întotdeauna plătește „oalele sparte" exact cel ce nu merită acest lucru. Cred că într-o astfel de situație te afli și tu acum. Cu ce e de vină **Emil** că în urmă cu peste trei luni **Adrian** și-a găsit pe altcineva și te-a lăsat baltă. Păi, nu?!

**Carmen** (23 ani) - Ar fi bine să te prezinți de urgență la un medic ginecolog. S-ar putea să fii însărcinată iar dacă aștepți vei avea surpriza să nu mai poți face nimic. Dacă scapi de data aceasta nu uita că relațiile întâmplătoare îți vor aduce multe necazuri.

**Iulian** (19 ani) - Căsătoria este evident un pas necesar dar mai cred că făcând acest pas la o vârstă prea fragedă (e vorba de 19 ani) sunt destul de puține șanse să vă prindă pensia împreună. Iuliane, mai așteaptă!

*Revelația verii la strandul „Neptun"*

# MANELELE ÎN MARE VOGĂ...

Foto: Onoriu Felea

E noapte, e o zi obișnuită! La strandul „Neptun" nebunie mare. Fiecare terasă promovează câte un gen muzical. În toată această buimăceală răzbat versuri demne de cartea recordurilor. La cât de simple și uneori stupide au ajuns să fie textele pieselor autohtone. Evident că e bine că se ascultă foarte multă muzică românească. Dar chiar așa fără nici o selecție...

**◆ „Of, of, of..."**

**„Trăim în societate, unde totul este destrămat... Guvernul se ocupă de contrabandă de țigări...**", te izbește amintirea celor „N" țigarete realizate cu mai puțin succes de puterea actuală față de opoziția de acum, pe vremea când era la putere. Nu faci câțiva metri că aflii cu bucurie... „**Dă-le Doamne la dușmani**" sau „**Of, of, of, mor toți țiganii**". Și, culmea, tineretul se adună roi acolo unde din boxe răzbat la maxim... **manelele**. Așa se numesc piesele din genul „Am nevastă de valoare", „Tu nu mă iubești", „De ce-ai plecat" cu „Milioanele" sau altfel spus „Scapă cine poate", „Invidioșii"...

Manelele sunt, cu siguranță, revelația acestei veri, fie că acestea sunt interpretate de Nașu', Adrian & Cristi, Minodora, Gashka, Englezu, K-meleon, Hot Line, Labirint, Strident sau Sing Sing B. B. DJ-ii de la terasele din strand știu ce muzică trebuie să ajungă la arădeni pentru ca ringurile de dans să fie pline și mesele ocupate până la refuz. Ce mai contează că „Double D" te invită la o pizza sau că Labirint ne spune cinic... Cucu și pupăza. Ritmul trebuie să fie cât mai turcesc iar textul cât mai accesibil. Sunt și terase unde se aude muzică din... import. Dar afacerea merge prost că, deh, unde nu-i Minodora, Andre și „Banana" celor de la Valahia nu trag nici clienții. Poate la anu' că cine mai știe ce gen de muzică ne mai invadează. Oricum pentru cine n-a văzut cum se dansează manelele va fi - zău așa - o mare surpriză. Ca orice val și acesta va trece, iar noi vom spune cum a zis Minodora la Maxim - De ce-ai plecat?

**SORIN GHILEA**

## Tineri care au reușit

# CORINA PELĂU „VORBEȘTE" PERFECT LATINA SECOLULUI XX: MATEMATICA

***De puțină vreme, Corina Pelău este absolventă, cu diplomă de bacalaureat a Liceului „Moise Nicoară". De numele Corinei se leagă nenumărate succese obținute la olimpiadele de matematică - faza națională - și la concursurile Traian Lalescu sau Gheorghe Țițeica. Corina va ocupa loc aparte în amintirea profesorilor ei prin faptul că este printre puținele fete care au obținut performanțe de-a lungul anilor la această disciplină exactă, matematica.***

**– De unde pasiunea pentru matematică?**

– Mama a absolvit clasă de matematică, la același liceu și m-a îndrumat pe această cale încă din clasa a cincea. La început n-am fost încântată de idee, dar după primele rezultate am început să mă ambiționez și să lucrez în continuare. Matematica a devenit o plăcere.

**– Se spune că băieții sunt mai buni la matematică decât fetele. Tu ai făcut o excepție...**

– Da, de obicei băieții sunt mai pasionați de matematică decât fetele, care sunt mai bune la mate în gimnaziu. Anul trecut și în acest an am fost singura fată din liceu în lotul de matematică.

**– Cum te-au privit colegii de clasă?**

– Uneori mă luau la mișto pentru că fac prea multă matematică. Mai veneau să mă întrebe la teme și la probleme pentru bac. Dar mă și apreciau.

**– Cum ai defini matematica?**

– Se zice că matematica este latina secolului XX. Este o știință abstractă și complexă.

**– Ce alte materii ai învățat cu drag?**

– Fizica, unde în clasa a VI-a la olimpiadă m-am calificat pentru faza națională, dar am renunțat în favoarea matematicii. Engleza și germana.

**– Ce pasiuni ai?**

– Ascult muzică, îmi place să dansez și să practic sport.

**Corina a obținut de trei ori premiul II la faza națională a olimpiadei de matematică, o dată premiul II și a urcat pe podium la concursurile interjudețene de matematică de șapte ori. Matematicienii văd și dincolo de integrale, combinări, permutări și matrice . Ei știu să se și distreze și au chiar și unele superstiții. Ca de pildă...**

– La olimpiada națională de matematică, în fiecare seară înainte de concurs, lotul Aradului avea obiceiul să spargă sticle. Noi consideram că cioburile ne aduc noroc. La contestații fiecare obișnuiam să mergem cu un anumit coleg care presupuneam că ne poartă noroc. Eu aveam obiceiul să mă îmbrac cu aceleași haine la concursuri tot pe considerentul că acele haine îmi aduc noroc.

**– Crezi că tot matematica te-ar pasiona dacă ar fi s-o iei de la capăt?**

– Da, pentru că am unele satisfacții. Mă definește oarecum faptul că fac matematică astăzi. Mulți au crezut că nu voi face față la materia de liceu, care a fost foarte grea, dar, totuși, i-am impresionat.

**– Care e poziția ta în familie?**

– Mama e mândră de mine pentru aceste rezultate. Știe că muncesc mult și mă sprijină moral. Fratele meu se pare că mă „copiază". A obținut premiul III la olimpiada națională de fizică.

**– Mama ta este directorul fabricii „Moda" din Arad. Cum se îmbracă fiica directoarei?**

– Am multe discuții cu mama pe această temă. Ea ar vrea să mă îmbrac mai mult în stil clasic. Eu prefer îmbrăcămintea lejeră, gen sport. Doar în situații mai deosebite mă îmbrac mai elegant. Mama îmi dă multe sugestii în materie de vestimentație, dar nu tot timpul le accept.

**– În general, tinerii cu capacități intelectuale peste medie obțin burse și mai apoi locuri de muncă în străinătate. Chiar sunt tentați de Occident. Tu ce vei face?**

– Și eu aveam intenția să plec. Dar astă vară am fost o lună în America și am rămas destul de dezamăgită. Am hotărât să rămân, totuși, în România.

**– Crezi că vei putea face carieră aici?**

– Da, există oameni care au reușit să facă carieră și aici. De ce n-aș reuși și eu?

**– Ce intenții de viitor ai?**

– Să urmez Academia de Studii Economice la București.

**– Ai un loc anume unde ți-ar plăcea să lucrezi?**

– Nu. Eventual ca profesoară de matematică. Asta a fost visul meu.

**TEODORA MATICA**


**Concurs inedit**

**A început sezonul estival!**
**WEEKEND-ul tău în STAȚIUNEA MONEASA**

Ziarul **Adevărul** și societatea **Moneasa** oferă tinerilor șansa reală de a petrece un sfârșit de săptămână de vis în stațiunea Moneasa. Completând minim două din cele patru taloane ce vor apărea în fiecare pagină Tineret, trimițându-le pe adresa: **Adevărul, B-dul Revoluției nr. 81**, cu mențiunea **„Weekend-ul tău la Moneasa"**, veți putea să vă invitați **gratuit** partenerul sau partenera într-o minivacanță în județul tău. Stațiunea Moneasa a devenit locul de întâlnire și petrecere a timpului liber de către tineri.

**ADEVĂRUL** **LAICOM**
**STAȚIUNEA MONEASA**

Numele _____ Prenumele _____
Vârsta _____ Telefon _____
Adresa _____

**Data limită - 31 iulie a.c.**
**Pentru concursul „Weekend-ul tău la Moneasa!"**

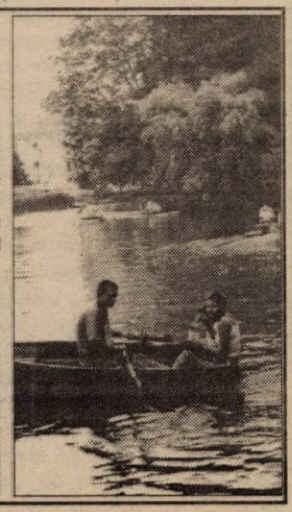

**PRESELECȚIE PENTRU DANSATOARE**

Facem preselecție pentru fete frumoase, pasionate de dans, pentru a intra în lumea show-urilor de televiziune. Asigurăm o salarizare deosebită.

Pentru informații, doritoarele pot suna la telefon 092-446635, formația **„La Fiesta"**. Nu pierdeți această ocazie deosebită, viața îți poate deveni mai interesantă și frumoasă!

### După ce s-a „fript" cu UTA și West Petrom

# ROBERTO PASINI BATE PALMA CU CRIȘUL CHIȘINEU-CRIȘ

Marți la Chișineu-Criș a avut loc întâlnirea dintre Roberto Pasini și primarul Gheorghe Burdan, precum și reprezentanți ai echipei de fotbal din localitate, în cadrul căreia s-au pus la punct ultimele detalii; înaintea semnării contractului de preluare a echipei de către italieni.

În baza solicitărilor lui Roberto Pasini, Asociația sportivă Crișul Chișineu-Criș va fi preluată pentru 10 ani și se va numi **Fotbal Club Italia Chișineu-Criș**. Cheltuielile de gestiune ale asociației sportive, cât și cheltuielile de înființare a noii asociații vor fi suportate de Roberto Pasini.

La sfârșitul fiecărui an competițional asociația sportivă va plăti Consiliului Local suma de 4 milioane lei pentru compensarea parțială a cheltuielilor cu iluminat, încălzirea și reparațiile bazei sportive care vor fi suportate de C.L.

Aceste solicitări au fost aprobate de către conducerea orașului.

Cu ocazia întrunirii, Pasini a prezentat părții române conducerea asociației care arată astfel: Director General: Fulvio Faeldi; director sportiv Birta Gheorghe, președintele asociației Roberto Pasini, vicepreședinte - soția acestuia Deanna Suky. În funcția de antrenor principal al echipei a fost numit Pio del Monaco, având-l ca secund pe Radu Turcaș.

Echipa de juniori va fi antrenată de Gheorghe Drăgan, el urmând a îndeplini și funcția de coordonator general al echipelor de copii compartimentate pe vârste, și să găsească un antrenor pentru fiecare grupă.

Roberto Pasini le-a cerut celor prezenți să dea dovadă de corectitudine și seriozitate: „Plătesc tot ceea ce e de plătit, dar vreau legalitate, vreau ca lucrurile să fie corecte pentru că dacă se întâmplă ceva eu sunt singurul răspunzător."

Partea română prezentă la întrunire a căzut de acord cu condițiile italienilor urmând ca la sfârșitul săptămânii primarul orașului să semneze contractul. **„Întâlnirea de azi (n. a. marți) a însemnat de fapt pecetluirea înțelegerii dintre cele două părți. Am stabilit ultimele detalii, iar joi sau vineri voi semna contractul"** a declarat dl. Gheorghe Burdan, venit din concediu pentru aceste discuții.

Pasini a mai cerut acceptul Primăriei de a organiza la începutul sezonului fotbalistic o manifestare amplă de prezentare a jucătorilor. Se pare că acțiunea se va desfășura pe stadionul din Chișineu-Criș.

În încheiere Roberto Pasini a declarat că **„e mulțumit când face acorduri în bună înțelegere. Cu UTA și West Petrom am pierdut câteva miliarde de lire italiene și nu mai vreau să se întâmple așa. Am ales echipa din Chișineu-Criș pentru că știam că au probleme, și se află în criză financiară. Iar dacă greșesc din nou, e vina mea, dacă iese bine e meritul meu. Am adus cu mine oameni în care am încredere deplină și cred că împreună vom face o societate mare."**

Principalele obiective pentru acest sezon sunt formarea unei echipe competitive pentru divizia D și dezvoltarea întregii activități fotbalistice pentru copii și juniori.

**SORINA AMBRUȘ**

Foto: ȘT. MATYAȘ

# BASCHETBALISTELE SUNT ÎN ELITA EUROPEI

Foto: ȘT. MATYAȘ

„Națională" de tineret a României a câștigat, marți seara, meciul cu Polonia, din cadrul Campionatului European de baschet feminin de la Bardejov (Slovacia). Fetele s-au impus cu 68-66 (31-27). Grație acestei victorii, România a pășit în elita Europei, fiind acum între cele mai bune opt echipe de pe Continent. Contactat telefonic, antrenorul reprezentativei, arădeanul George Mandache ne-a declarat: „A fost un meci de luptă, foarte dificil. Aceasta era ultima șansă de calificare a polonezelor. Am condus mai tot timpul, chiar la 10-12 puncte diferență. Pe final adversarele s-au apropiat pe tabelă. Țin să remarc întreaga echipă, cu o mențiune specială pentru Andra Mandache și Florina Pașcalău. De asemenea, Ioana Grecu și Daniela Sandu s-au constituit într-o surpriză plăcută. Aș adăuga că am întâmpinat numeroase probleme. Foarte multe sportive s-au accidentat, astfel încât, la un moment dat, aveam doar trei jucătoare valide din cele 12 componente ale lotului!"

Astăzi, România întâlnește Slovacia, în ultimul joc al grupei. Apoi delegația noastră se va muta la Ruzomberok și va susține partida din sferturile de finală. Se va evolua după sistemul eliminatoriu (locul 1 joacă împotriva locului 4, iar grupările de pe pozițiile 2 și 3 se întâlnesc între ele).

În încheiere, iată realizatoarele întâlnirii cu Polonia: Pașcalău 20 puncte, Mandache 16, Ciocan 9, Stoenescu 7, Grecu 4, Sandu 4, Strugaru 4, Kulcsar 4.

**ADRIAN HÂRȚĂU**

# FOTBALIȘTI ÎN DEVENIRE - REMUS ONEȚ (CSȘ GLORIA)

Aradul a fost cunoscut întotdeauna drept un adevărat furnizor de talente, în fotbalul autohton. O serie de jucători buni au crescut și continuă să crească în acest colț de țară. Nu altfel stau lucrurile acum. Din urmă vin fotbaliști tineri, remarcabili, care vor duce ștafeta mai departe. Unul dintre aceștia este Remus Oneț. În vârstă de 12 ani, Remus activează la Clubul Sportiv Școlar Gloria (grupa '88-'89). A început sportul-rege când avea 8 ani, dintr-un motiv foarte simplu: îi plăcea... Este atacant și, fapt important, a devenit golgeterul campionatului inter-județean, cu 43 de goluri înscrise, la respectiva categorie. Consideră că fără ajutorul colegilor săi, al echipei, nu ar fi ajuns la această realizare. Așadar, dorește să le mulțumească, și pe această cale. Îl are ca model pe Adrian Mutu. Dar iată părerea antrenorului, Cristian Păcurar: „Remus este un jucător de perspectivă. Poate fi un înaintaș care să confirme, dacă va fi serios și conștiincios. Are o tehnică deosebită și este bine pregătit fizic. Sper să mai auzim multe de el." Ce rămâne de adăugat? Doar atât - așa să fie!

**ADRIAN HÂRȚĂU**

# FOTBAL: IERI, ÎN MECIURI AMICALE

## OȚELUL ȘTEI - F.C. UTA 1-3 (1-2)

În continuarea meciurilor de pregătire pe care le susține înaintea începerii campionatului, F. C. UTA a întâlnit, ieri după-amiază, la Ștei, divizionara „C" locală, Oțelul.

La finalul celor 90 de minute de joc, victoria a revenit - normal - formației arădene, cu scorul de 3-1, golurile alb-roșilor fiind înscrise de Fabian (2) și Ad. Popescu.

Antrenorul Francisc Tisza a folosit următorii jucători: Stoicescu-Zaha, Bier, Botiș-Buhuși, Baciu, Todea, Ciba, Ciubăncan-A. Drăgan, Fabian. **Au mai jucat**: Țapoș, Hutan-Rus, Mogoșanu, Popete, Drida, Anca, Ad. Popescu, Mariș, Boroș.

Aseară, întreg lotul de jucători, „biciuiți" de antrenorii Tisza, Mănăilă și Țapoș a urcat la Stâna de Vale, pentru un mini-cantonament, ce va dura până sâmbătă, când UTA întâlnește F. C. Bihor, la Oradea. După meci, arădenii revin acasă și se pregătesc pentru jocul din prima etapă, cu Cetate Deva.

**LEO SFÂRA**

## ROMÂNIA '82 - ROMÂNIA '83 3-4

Ieri, pe stadionul „UTA", s-a desfășurat meciul școală dintre selecționata României '82 și selecționata României '83. A fost un meci care a contat doar pentru pregătirea celor două echipe.

**România '82:** Vlas, Pereny, Vladu, Naidin, Neacșu, Stana, Stanca, Papazicu, Pătrașcu, Rada, Bandi. A mai evoluat portarul Miron.

**România '83:** Marc, Hiță, Nalati, Tamaș, Demian, Fritea, Ionescu, Mărginean, Zicu, Iancu, Borza. Au mai evoluat: Lipa, Mihăiescu, Petre.

■■■

În perioada 13-27 august 2000 lotul selecționatei UEFA 2001 va veni în cantonament la Arad.

**MARIUS BARNA**

### Degeaba domini, dacă nu marchezi

## APULLUM A. IULIA - A.C.U. ASTRA TRINITY 1-0 (1-0)

Terenul din Drâmbar (5 km de Alba-Iulia) a fost, ieri, gazda a încă unui joc amical de fotbal, dintre Apullum A. Iulia și A. C. U. Astra Trinity Arad, după ce în urmă cu doar o zi a găzduit partida dintre formația din Cetatea Unirii și West Petrom Arad.

Dacă în partida cu „petroliștii", antrenorul gazdelor, Octavian Cojocaru a folosit echipa a doua, ieri, tehnicianul celor de la Apullum a trimis în teren tot ce a avut mai bun la dispoziție în acel moment. Așa se face că - la capătul celor 90 de minute - gazdele au trecut de A. C. U. Astra Trinity, cu scorul de 1-0, gol marcat în chiar primul minut al întâlnirii de către Niculescu, după o pasă de excepție a lui Scarlat.

Încet, încet, arădenii au echilibrat meciul, însă câteva ratări rarissime, semnate Marian, Hada (bară), C. Vizitiu (în două rânduri, o dată mingea lovind bara), din nou, Hada, Folea și Bâgu, au făcut ca scorul final să arate la fel ca și după 60 de secunde de la debutul partidei.

În repriza secundă, elevii pregătiți de Marcel Coraș au pus oarecum stăpânire pe joc, dar lipsa experienței competiționale la unii dintre componenții echipei arădene și-a spus cuvântul cu vârf și îndesat. Oricum, evoluția celor de la Astra Trinity este încurajatoare în perspectiva începerii noului sezon, cu atât mai mult cu cât adversarul întâlnit vine dintr-un eșalon superior, dar nu a arătat mare lucru pe teren. Cu specificația că meciul revanșă se va disputa mâine, cu începere de la ora 11,00, pe stadionul Astra Trinity, vă prezentăm cele două formații care s-au întrecut ieri:

**Apullum:** Teodorescu-Didu, Galeș, Drăgoi, Oprea-Niculescu, Bâzu, Vâlcică, Benga-Decu (Vereș), Scarlat.

**Astra:** Irimia-Oprean, A. Vizitiu (Zamă), Bogoșel, Crăciunescu (Bâgu)-Marian, Schmidt, C. Vizitiu (Folea), Pavel (Suciu), Hada, Toderaș.

**LEO SFÂRA**

### Aseară, în preliminariile Ligii Campionilor

## POLONIA VARȘOVIA - DINAMO 3-1 (0 -1 )

Stadionul „Plock" din orașul cu același nume a găzduit - aseară - partida dintre Polonia Varșovia și Dinamo București, contând pentru mansa secundă a turului II din cadrul preliminariilor Ligii Campionilor la fotbal.

Partida s-a încheiat cu scorul de 3-1, în favoarea echipei gazdă. Golurile au fost marcate de către Olisadebe - min. 59, 60; Golaszewsky - min. 64, respectiv Tameș - min. 43.

În urma acestui rezultat, cu scorul general de 7-4, formația poloneză s-a calificat în turul III preliminar al Ligii Campionilor, următorul adversar al Poloniei - Varșovia fiind formația greacă Panathinaikos Atena.

**L. S.**

### La sfârșitul săptămânii

## CUPA „DACIA NOVA" LA ARAD

Duminică, 6 august, Aeroportul Internațional Arad găzduiește o etapă a Cupei „Dacia Nova", competiție aflată în calendarul Federației Române de Automobilism și Karting. Este vorba de fapt despre Campionatul de Viteză pe Circuit, campionat care se bucură de un succes important în multe orașe ale țării noastre. Pentru prima oară, Aradul a fost inclus în calendarul competiției, pe lângă etapa din acest week-end intenționându-se organizarea unei alteia în toamnă. Prin înțelegerea conducerii Aeroportului Internațional Arad, sâmbătă și duminică vor putea fi admirate în jur de 15 Dacii Nova de raliu. Organizarea acestei competiții aparține firmei „PRO CAR" din Timișoara, care împreună cu ACR Arad și cotidianul „Adevărul" a pus la punct datele acestei întreceri.

Elementul de spectacol al Cupei „Dacia Nova" îl constituie faptul că mașinile sunt pregătite identic, întrecerea mai purtând și denumirea „Competiția șanselor egale". Mașinile concurează în paralel și în Campionatul Național de Raliuri, la grupa N, clasa 1600 cm cubi. Dacă la debutul competiției, în 1997, la start se aliniau 4-5 echipaje, iată că în numai patru ani s-a ajuns la 15-16, ceea ce denotă succesul de care se bucură acest campionat.

Așadar, sâmbătă după-amiază vor avea loc antrenamentele oficiale, iar duminică dimineața, cursa propriu-zisă. Intrarea spectatorilor este liberă.

**DACIAN TODUȚA**

**S.C. „Adevărul" SRL nu-și asumă responsabilitatea pentru conținutul articolelor publicate, aceasta revenind în exclusivitate autorilor.**

# S.C. „AUTOMOBILE DACIA PITEȘTI"

*numai prin*

## S.C. „AUTOSERVICE CÂMPUL LINIȘTII" S.R.L.

*Arad, str. Câmpul Liniștii, nr. 1 (Vizavi de Vama de interior Arad)*

## Vinde toate tipurile de DACIA

- **Executăm garanții la autoturismele Dacia vândute de orice dealer din țară**
- **Montăm suprastructuri 1304 - 1307**
- **Montăm sisteme de alarmă și radiocasetofon**
- **Închidere centralizată**

IMPORTANT

**Taxa de drumuri, respectiv 5 %, nu se mai include în prețul autoturismului**

**Angajăm:** ● **MECANIC AUTO cu experiență în domeniul geometriei auto**
● **VOPSITOR AUTO**

TELEFON: 212959; 212995;
092 - 826559.

(1287667)

---

## PENTRU DUMNEAVOASTRĂ

*UN NOU ȘI AVANTAJOS*

**SISTEM DE RATE FĂRĂ AVANS PÂNĂ LA 36 LUNI**

**NOU!** la CORAURA

DE LA 1.000.000 LA 30.000.000 PUTEȚI CUMPĂRA ORICE PRODUS

COMERCIALIZAT DE CORAURA

**IMPORTANT**

ACORDĂM CREDITE PENTRU **CUMPĂRĂRI DE MARFĂ:**
**LA PERSOANE FIZICE CÂT ȘI LA SOCIETĂȚI**
LA NOI PUTEȚI SUPLIMENTA
CREDITUL **ȘI** PE PARCURSUL RATELOR.

## CORAURA

- Aparate aer condiționat ARISTON
- Biciclete pentru copii și adulți
- Folie pentru solar 10 și 4 m lățime
- Incubatoare 100 și 60 ouă
- Plasă geam import pentru țânțari
- Plasă rabitz, plasă gard diferite mărimi
- Cuie construcții, scoabe, sârmă zincată, electrozi
- Sobe de gătit cismă și tip menaj
- Motoare electrice, pompe apă, hidrofoare
- Betoniere, motocultor, motocositoare
- Scări duble din lemn și aluminiu
- Cabluri, conductori și aparataj electric
- Scule și unelte agricole
- Gresie, faianță, adezivi și obiecte sanitare
- Vopsele lavabile de interior și exterior
- Vopsele de ulei, diluanți, lacuri, pigmenți de zugrăvit
- Pânze abrazive și discuri
- Acumulatori auto și butelii
- Sfoară tapițerie și arcuri
- Pânze fierăstrău circular, aparat sudură, pompe zugrav

✦

- Televizoare color
- Frigidere, congelatoare, combine și lăzi frigorifice
- Aragaze și hote
- Boilere, cazane pentru baie
- Aspiratoare

(4873577)

## ASIGURĂM TRANSPORT GRATUIT!

**ARAD, B-DUL REVOLUȚIEI, BL. 10**
**VIS-A-VIS DE BANK POST**
**TEL. 270.525, 270.424**

**ARAD, MICĂLACA, BL. 602**
**PIAȚA SOARELUI**
**TEL. 259.884, 259.373, 259.721**

**LIPOVA,**
**LÂNGĂ PIAȚA**
**TEL. 561.804**

---

# EMOL WIENERBERGER

**SISTEME DE ZIDARIE - POROTHERM**

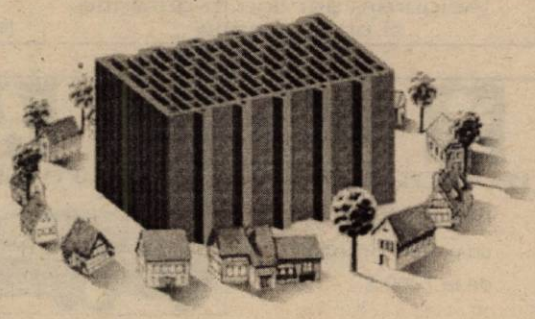

## PREȚ PROMOȚIONAL

TEL: 057 - 280179 / 280233

---

Computer Club **program 9:00 - 23:00**

NEC - 1$ NOKIA 1610 - 3$ SIEMENS S6 - 15$
NOKIA 8110 - 15$ PHILIPS TWIST - 15$ MITSUBISHI TRIUM - 22 $
MAXON MN-2 - 39$ MOTOROLA cd930 - 55$ ERICSSON T 10 - 59$

**OFERTA CONNEX: până la 3.09.2000**
**50% reducere la abonament pentru primele 2 luni**

AUTOCOM COMPUTER Club

Computer Club vis-à-vis de Liceul Economic
B-dul Decebal 2-4, Tel.: 057-280 953

*prețurile nu includ TVA
oferta este valabilă doar cu conectare la CONNEX, în limita stocului disponibil

dealer autorizat CONNEX

---

## TIPOGRAFIA MEDIAGRAF

ARAD - 2900 Str. Feleacului F.N.
Tel.: 250902, 253193
Fax: 250920

**EXECUTĂ IEFTIN, PROMPT ȘI DE CALITATE**

- Cules, tipărit, copertat lucrări de diplomă, cărți, ziare, reviste, pliante etc.
- Bilete de transport și pentru spectacole
- Cărți de vizită, ivitații nuntă, calendar, agende, etichete și hârtie pentru ambalaj, afișe etc.
- Diverse tipărituri necesare activității agenților economici.

---

GARANTIA LUCRARII

# SILDOR PROD SRL

**EFECTUAM REPARATII**
- **FRIGIDERE, CONGELATOARE**
- **CLIME AUTO**

**MONTAM**
- **CLIME PENTRU INTERIOARE**

**VINDEM**
- **TOATA GAMA DE PIESE FRIGORIFICE**

TEL.: 057 270 622
ADRESA : BD. IULIU MANIU NR. 2-10

---

## s.c. WEST ELECTROSERVICE s.r.l.

Arad, str.Dornei nr.32A
Tel. 057/284857
092556562

**W.E.S.**

Vă oferim instalații de climatizare interioare marca HAIER MITSUBISHI

Garanție 18 luni

Piese de schimb și *service* pentru toate tipurile de *climatizări* interioare și *auto.*

Efectuăm reparații instalații frigorifice, frigidere și congelatoare

Garanție 12 luni

*Asigurăm transport GRATUIT și GARANȚII ptr. serviciile efectuate*

---

ROGER COMLAC

düfa Ceresit Westex

*SOLUTII PRACTICE PENTRU FINISAJE*

**VINDE DIN DEPOZITUL SITUAT ÎN ARAD, STR. FELEACULUI NR.1A *(LÂNGĂ EXPO MARKET JACKSON)*:**

- **coloranți și toată gama de vopsele lavabile düfa;**
- **tencuieli decorative düfa;**
- **araceți de construcție și de lemn;**
- **scule;**
- **adezivi pentru faianță, silicoane, spume poliuretanice.**

Nou
-Gresie și faianță CESAROM
-Gresie și faianță import SPANIA
*(Preț de importator)*

ORAR: 8.00-19.00 Tel/fax: 057-21 33 52, tel: 094.24 79 38

**SOLUTII PRACTICE PENTRU FINISAJE**

● PRODUCE ȘI MONTEAZĂ UȘI ȘI FERESTRE DIN PVC ARMAT CU PROFILE TROCAL GERMANIA
● PRODUCE ȘI VINDE GEAM TERMOPAN
LUCRU NEMȚESC

**SATLINE**

SALON DE EXPOZIȚIE:
ARAD, PIAȚA MIHAI VITEAZU
BL. M 7, PARTER
TEL./FAX. 057/25 14 61; 094 50 72 11

Firmă autorizată pentru vânzare-service
Case de marcat fiscale
Modele diferite ...

... la prețuri accesibile
omologăm modelul RAXON
S.C. READY S.R.L. ARAD TEL/FAX: 272727
str. Vicențiu Babeș, 22 A

SCOALA DE SOFERI CUSTOM
inscrieri zilnic ! În clădirea cu Mc Donald's et. 2
Numai la noi vă puteți înscrie cu doar 50.000 lei
Plata se face în câte rate dorește clientul !
Cel mai modern cabinet de legislație rutieră din Arad
Reducere pt. cat. A + B
tel: 254196 CUSTOM

**ANEVAR Arad**

Asociația Națională a Evaluatorilor din România, ANEVAR, afiliată la Asociația Europeană a Evaluatorilor și la Comitetul Internațional de Standarde de Evaluare, Centrul Teritorial Arad, face cunoscute următoarele:

1. Toți membrii ANEVAR Arad, cu o vechime mai mare de doi ani, sunt invitați de **urgență** să aducă la sediul ANEVAR, copii xerox după diploma ANEVAR, diploma de studii superioare, CV actualizat și o declarație pe propria răspundere că nu sunt cercetați în fapte cu implicații penale. Membrii cu restanțe sunt invitați să achite de urgență **cotizația anuală,** în sumă de 200.000 lei pentru persoane fizice și 2.400.000 lei pentru persoane juridice.
2. Depunerea completărilor la dosar se poate face în zilele lucrătoare, între orele 14-17, la sediul ANEVAR Arad, din strada Ilarie Chendi nr. 9, apartamentul 5, în curte. Relații se pot obține la telefoanele: 250535, 092780750 sau 281388.
3. Adunarea generală a asociației va avea loc luni, 21.08.2000, ora 16, Calea Victoriei 33-35, etaj V (relații la poartă).

Președinte CT Arad
DANIEL MANAȚE
(5550599)

mera®
Calea Iuliu Maniu Nr. 64 Arad
Tel. 057/256035; 256045; 256374 Fax. 057/258337
EXECUTĂ ȘI MONTEAZĂ uși și ferestre,
din profile PVC tricamerale armate - REHAU GERMANIA și Aluminiu cu și fără barieră termică - METRA ITALIA cu geam termopan de cea mai înaltă calitate.
Toate detaliile tehnice le puteți obține vizitându-ne la sediul nostru din Arad, str. Iuliu Maniu Nr. 64.
VĂ AȘTEPTĂM! (1515562)

BURSA DE COMPUTERE
VINDE SISTEME 486, cu monitor color
Cu numai 1.749.000 lei
- Diferite configurații de Pentium, la prețuri accesibile!
OFERTA SPECIALĂ: P.C. 686 - 200 Mhz; 1,3 Hdd;
32 MB Ram; CD-rom, monitor 14" SVGA
- preț numai 649 DM!!!
- Memorii EDO,72 Pini-32 MB - preț 79 DM!
Prețurile sunt inclusiv TVA, asigurăm garanție și service.
TELEFON 275.420. (5550591)

SC ARCONSERV SA
Str. Bicaz, nr. 1-5,
telefon: 288803 sau: 092 528 665.
ÎNCHIRIAZĂ (VINDE):
SPAȚII DE PRODUCȚIE, DEPOZITARE și BIROURI - DISPUNÂND DE TOATE UTILITĂȚILE. (1515592)

S.C. RESCO S.A.
Vinde (închiriază) spațiu Bloc 301 Micălaca (vizavi de Biserica Maranata).
- 96 m. p.
- posibilități amenajare:
- sediu firmă, birouri
- cabinet stomatologic, medical
- depozit, comerț
Persoană contact Adrian Mardale, tel. 094/709051; 281970. (5550593)

DIRECȚIA REGIONALĂ VAMALĂ ARAD
Cu sediul în Arad, str. Colonia UTA nr. 10, în data de 07.08.2000, ora 10, organizează licitarea publică a comisionului ce se va acorda agenților economici pentru produsele alimentare cât și pentru alte categorii de bunuri proprietatea statului supuse valorificării prin societăți tip *consignația*, potrivit O.G. 128/1998, H.G. 514/1999 și H.G. 1067/1999.
Informații suplimentare la sediul D. R. V. Arad, Biroul Valorificări. (5550594)

T GSM P Service
Arad, Revoluției nr.63 (lângă Biserica Roșie)
Tel./Fax.: 057-21.27.21
Mobil: 094-50.11.50
Vă oferă
ECHIPAMENTE BANCARE
- MASINI DE NUMĂRAT BANCNOTE
- DETECTOR DE BANCNOTE FALSE
- MASINI DE IMPACHETAT BANI
DEALER AUTORIZAT
Asigurăm service în garanție si postgarantie (5550612)

Grupul Școlar de Arte și Meserii
„SPIRU HARET"
al Cooperației Meșteșugărești (UCECOM),
cu sediul în Arad, str. Emil Gârleanu nr. 1,
FACE ÎNSCRIERI LA:
A. ȘCOALA PROFESIONALĂ - 3 ani (pentru absolvenți de 8 clase cu sau fără examen de capacitate) - pentru meseriile: bijutier, frizer-coafor-manichiurist-pedichiurist, mecanic autoturisme, ospătar-barman-vânzător în unități de alimentație publică, tinichigiu-vopsitor auto, lăcătuș mecanic prestări servicii, electrician-electronist auto, operator calculatoare pentru comerț și alimentație publică.
B. ȘCOALA DE UCENICI - 2 ani (pentru absolvenți de 8 clase fără examen de capacitate) - pentru meseriile: manichiurist-pedichiurist, frizer, reparator partea mecanică a autoturismului, ajutor ospătar, cocător cofetar.
C. ȘCOALA POSTLICEALĂ - 2 ani (pentru absolvenți de liceu cu sau fără diplomă de bacalaureat) - la următoarele specialități: agent vamal, tehnician finanțe-contabilitate, contabil, mecanic-electromecanic-conducător auto, analist programator asistent, electronist-depanator radio-tv și aparatură audio-video, operator la ghișeu bănci, coafor stilist, cosmetică, tehnician în turism.
D. ȘCOALA DE MAIȘTRI - 2 ani - la următoarele specialități: maistru mecanic, maistru electronist, maistru bijutier, maistru electrotehnic.
Înscrierile se fac la sediul școlii în perioada 1.08.2000 - 15.08.2000.
*Informații suplimentare la secretariatul școlii sau la telefon: 280967.* (5550586)

BIROTICĂ
Leximis® Splaiul Gen. Gh. Magheru Bl. 329B (Micalaca)
Tel./Fax: 057/270111; 270100, Arad
Tehnică de calcul
- PC compaq Garanție 3 ani
- imprimante EPSON HEWLETT PACKARD
-PC Pentium începând de la 90 USD+ TVA
Copiatoare MINOLTA
Seifuri
Mobilier de birou
Mașini de numărat bancnote

IMPEX - BOCK SRL
angajează
OPERATOR CALCULATOR
Candidatul ideal este absolvent de liceu (economic), serios, ordonat, având cunoștințe de:
- operare PC (Windows, Word, Excel)
- gestiune și contabilitate primară
**Se oferă salariu avantajos.**
Cererile însoțite de CV se depun la adresa:
Arad, str. Pădurii 169-171 (8,00-16,00) până joi, 10 august 2000.
***Informații la telefon 281177.***

AUTO S.M.L.
PEUGEOT dealer PEUGEOT PEUGEOT
PEUGEOT 206
cu prețuri începând de la 7300 $

PEUGEOT 406
cu prețuri începând de la 12.220 $

● *în leasing extern pe 3 ani cu o dobândă de 8%*
Calea Timișorii nr. 212
Tel/Fax: 057/270.271;
gsm: 093.457.685.

INFOTON ROMÂNIA
Str. L.Blaga, nr.2-4
Tel.: 280175, 281800
INFOTON DISTRIBUTOR AUTORIZAT
MINOLTA
Consumabile și piese de schimb originale
Copiatoare alb/negru, digitale, color, 13 .. 60 pagini/minut !
Imprimante LASER alb/negru, color, 6 .. 25 pagini/minut !
Service garanție și post garanție

S.C. „TEBA" S.A.
*Lichidează stocul de țesături textile și confecții*
Vânzările se efectuează la cele mai avantajoase prețuri.
În cazul cumpărării în cantități mai mari, se acordă reduceri de preț.
Informații suplimentare, la sediul societății din Arad, str. Patria nr. 14.

# PUBLICAȚIE DE VÂNZARE

**Anul 2000, luna august, ziua 11**

**Circumscripția fiscală și Trezoreria Ineu**

În temeiul art. 56-65 din O. G. 11/1996 privind executarea creanțelor bugetare, aprobată prin Legea 108/1996, cu modificările și completările ulterioare, se face cunoscut prin prezenta că în ziua de 11 august 2000, orele 11, în localitatea Ineu, str. Republicii nr. 16, se vor vinde prin licitație publică următoarele bunuri imobile și mobile proprietate a debitorului S. C. Vinalcool S. A. Arad-Centrul teritorial Ineu-Mocrea:

| Denumirea bunului: | Prețul de pornire a licitației (fără TVA) |
|---|---|
| ● imobil-spațiu vinificație, birouri, magazii, pivnițe | 1.428.847.000 lei |
| ● mobil-budane (între 1781 litri-7520 litri) (situate în Mocrea) | 888.000-2.600.000 lei |

Licitația se va desfășura la sediul Circumscripției Fiscale Ineu, str. Republicii nr. 16.

Caietul de sarcini al licitației se poate consulta zilnic, la Circumscripția Fiscală Ineu, str. Republicii nr. 16.

Eventualele oferte însoțite de dovada plății sumei de 142.884.700 lei (în contul 5005+codul fiscal al plătitorului deschis la Trezoreria Ineu) reprezentând garanția de participare la licitație, se pot depune în scris la Registratura Circumscripției Fiscale Ineu până cel târziu în data desfășurării licitației.

**Informații la Circumscripția Fiscală și Trezoreria Ineu. Tel: 057/511553**

(15550600)

# INTERNATIONAL COMPUTER SCHOOL ARAD

**OFERTA VERII !**

CURSURI AVIZATE M.E.N.

- INIȚIERE PC COPII
- LIMBA ENGLEZĂ
- OPERATOR CALCULATOR
- CONTABILITATE TEORETICA SI COMPUTERIZATA

LA NOI PLATITI ÎN 4 RATE!

SPECIAL: Pentru înscrieri în perioada 1 IUNIE - 15 AUGUST 2000 participați la TOMBOLA VERII pentru un week-end de 2 persoane pe LITORAL !

INFORMAȚII LA TELEFON : 057/23.03.09, ZILNIC orele $8^{30}$– $12^{30}$ 15 - 19

**Distribuitori locali autorizați ai produselor**

**Henkel**

***angajează***

**AGENȚI MARKETING (PROMOTERS)**

Pentru județul Arad

***Profilul candidaților:***

- Bune aptitudini de comunicare
- Prezența fizică agreabilă
- Experiența/studii în domeniul marketing - constituie un avantaj
- Ușurința în lucrul cu oamenii
- Optimism
- Disponibilitatea pentru un program flexibil și aleatoriu
- Domiciliul stabil în orașul de reședință sau împrejur

***Responsabilități:***

- Promovarea anumitor produse în diferite puncte de vânzare

***Ce oferim:***

- Contract de muncă
- Salariu motivant
- Posibilitatea integrării într-o rețea de succes

Cei interesați sunt rugați să trimită un C.V. la nr. de fax 059 144528 Oradea.

(151552)

# S. C. AMARAD S. A.

ANGAJEAZĂ

- **CONTROLORI TEHNICI DE CALITATE**

Cerințe:

- **autorizație M. L. P. A. T.**
- **vârsta maximă 35 ani**
- **preferabil studii superioare**

**Informații la telefon 057/241683; 095/305134**

# S.C. ECOS - IMPEX S.R.L.

Arad, Calea A. Vlaicu 257 (lângă Peco); tel. 289740

**DEPOZIT MATERIALE DE CONSTRUCȚII**

**Vinde din stoc și preia comenzi la:**

■ țigle indigene și din import Ungaria; ■ cărămidă indigenă și import Ungaria ■ B. C. A. și bolțari din beton; ■ oțel beton; ■ var, ciment, ipsos, glet, adezivi ■ plasă gard, rabitz, cuie; ■ diferite materiale de construcții ■ bolțari 30x25x20 - 461.500 lei/mc pentru 20 buc/m2 zidărie de 30 cm; ■ bolțari 30x15x20 - 552.000 lei/mc pentru 16 buc/m2 zidărie de 15 cm.

Preia comenzi pentru orice tip de mobilă din pal melaminat import, bucătărie, biro-tică, camere copii, sufragerii.

O soluție la cheie — TRANSPORT ȘI MONTARE LA DOMICILIU GRATUIT.

(4873577)

## ANIVERSĂRI

Toate florile din lume și toată dragostea pentru **SZEL F. GABRIEL** la ceas aniversar și succes în viață. Mami. (19521)

## VÂNZĂRI APARTAMENTE O CAMERĂ

Vând urgent garsonieră confort I, Micălaca, etaj III, 8.500 DM. Telefon 094.778.462. (19541)

Ocazie! Garsonieră nou superamenajată, modern mobilată, zonă excelentă Micălaca, 8700 DM. Telefon 092.344.705. (18715)

Vând apartament cu o cameră, neamenajat. Telefon 251042.

Vând garsonieră, confort I, parter cu posibilități de privatizare sau schimb cu ARO, str. Aleea Romanței bl. O, ap. 3, Grădiște. Telefon 094.967.146. (14449)

Vând garsonieră, confort I, str. Praporgescu, bl. 9B, telefon, gaz, satelit. Telefon 233655; 095.633.503. (14587)

Vând apartament una cameră, zona 500 Micălaca. Telefon 279229; 514198. (14603)

Vând urgent garsonieră str. Ursului, bloc 5, etaj 4, preț fix 2.200 DM. Telefon 275469. (14700)

**Vând apartament 1 cameră, et. III, faianțat, gresiat, parchetat, telefon, zona Miorița, 12.000 DM, negociabil. Telefon 094.988.154.**

Vând garsonieră confort I, parter, Piața Soarelui, 7.500 DM. Telefon 245045. (19612)

Vând garsonieră, centru, et. II, gaz, telefon, cablu. Telefon 094.604.075. (19609)

Vând apartament una cameră, confort I, zona UTA. Telefon 277511. (19640)

Vând garsonieră, confort I, cu îmbunătățiri, în Falează Sud. Telefon 531218. (19662)

Vând urgent garsonieră în Micălaca cu îmbunătățiri. Telefon 219193 sau str. Simfoniei bl. 241, ap. 2. (19665)

## VÂNZĂRI APARTAMENTE DOUĂ CAMERE

Vând urgent apartament 2 camere, Alfa, etaj 4, 9.500 DM. Telefon 094.778.462. (19541)

Vând apartament 2 camere, Romanilor, etaj 2, îmbunătățit, 14.700 DM. Telefon 253364. (19424)

Vând apartament decomandat 2 camere, Micălaca 305, etaj I. Telefon 266095; 093.319.331 după ora 19. (19480)

Vând apartament 2 camere, etaj II, bloc cărămidă, 4 etaje, îmbunătățit, Polivalentă, 27.500 DM negociabil. Telefon 234604; 092.708.823. (19311)

Vând apartament 2 camere, Podgoria, cu (fără) garaj. Telefon 254910. (19283)

Vând apartament 2 camere, semidecomandat, etaj I, 21.000 DM zona 300. Telefon 267793. (19241)

Vând apartament 2 camere, Vlaicu. Informații telefon 270947. (19418)

Vând apartament 2 camere, etaj I, Micălaca 700, preț 12.700 DM, negociabil. Telefon 279718; 094.542.931. (14549)

**Ocazie! Vând apartament 2 camere ultracentral, amenajat și mobilat stil occidental, garaj. Telefon 092.245.494. (f)**

Vând apartament 2 camere, toate facilitățile, cu sau fără garaj, Micălaca, bloc 729. Telefon 279923 după ora 20 sau 092.343.751. (19249)

Vând apartament 2 camere, decomandat, Alfa, parter, bl. 56, sc. B, ap. 2, neîmbunătățit, spațiu bun pentru privatizare. Telefon 094.804.584. (19380)

Vând apartament 2 camere, zona 300, pe mal, semidecomandat, 72 mp, parter înalt, scurgere separată, geam termopan, ușă blindată, preț negociabil 17.000 DM. Telefon 092.826.592. (14612)

Vând urgent apartament 2 camere, bl. 365, et. 4/8, ap. 16, preț 17.500 DM, negociabil. Telefon 265834, după ora 19 sau 093.532.217. (14623)

Vând urgent 2 camere, bloc C, Libelula. Telefon 094.873.897. (14649)

Vând apartament 2 camere, Mioriței, etaj I, 14.000 DM. Telefon 270856. (19424)

Vând apartament ultracentral, 2 camere, decomandat, bloc contorizat, din cărămidă, acoperiș țiglă, confort I, etaj 3, faianță, gaz, parchet, str. Crișan, nr. 1. Telefon 237809, zilnic după ora 18. (14707)

Vând urgent apartament 2 camere, Vlaicu, îmbunătățit, 14.000 DM. Telefon 094.397.576; 246222. (14702)

Vând urgent apartament 2 camere, etaj IV, bloc 708, acoperiș garantat. Telefon 262796. (14701)

Vând apartament 2 camere, parter Aradul Nou, 14.000 DM negociabil. Telefon 265219 - după ora 18. (19278)

Vând urgent apartament 2 camere, 2 balcoane închise, preț 13.500 DM. Telefon 277328. (14640)

Vând apartament 2 camere, central. Telefon 233120. (19130)

Vând apartament 2 camere, confort I, decomandat, et. I, central. Telefon 213113. (19215)

Vând apartament 2 camere, îmbunătățit, Alfa, 13.500 DM. Telefon 277825, după ora 19. (19182)

Vând apartament 2 camere decomandat, termopan, contorizat, ușă metal, Vlaicu, „Z". Telefon 242430; 094.629.166. (19174)

Vând apartament 2 camere sau schimb cu 3, ofer diferență, bl. A12, sc. H, ap. 12, Vlaicu. Telefon 244100. (14616)

Vând apartament 2 camere, Vlaicu, et. 4/4, bloc contorizat, parchetat. Telefon 273059 sau 093.367.762. (14636)

Vând apartament (schimb cu casă) 2 camere, îmbunătățit, zona Vlaicu. Telefon 246363; 094.850.648. (14681)

Vând apartament 2 camere, confort II, et. II, Vlaicu, 10.000 DM. Telefon 254431. (14635)

Vând apartament 2 camere, ultracentral, gaz, trifazic, diferite facilități, preț la vedere. Telefon 283159. (19607)

Vând apartament 2 camere, ultracentral, 18.000 DM, negociabil. Telefon 220123. (19604)

Vând apartament 2 camere, semidecomandat, parter înalt, garaj. Telefon 247106; 272011. (19550)

Vând apartament două camere, (16.000 DM) + garaj (2500 DM), zona 500. Telefon 263596. (19547)

Vând apartament 2 camere, zona Boul Roșu. Telefon 210279. (19537)

Vând 2 camere, Alfa în față, et. III, îmbunătățit, 14.700 DM. Telefon 270856. (19424)

Vând apartament 2 camere, Fortuna. Telefon 271345. (19617)

Vând apartament ultracentral 2 camere, decomandate, str. T. Vladimirescu nr. 14, sc. C. ap. 10, vizibil între orele 10-15. (19644)

Vând apartament 2 camere, decomandat, îmbunătățit, etaj I, zona Gara Aradul Nou; preț negociabil. Telefon 279240 după ora 18. (19466)

Vând apartament 2 camere, zona 300 cu(fără) garaj. Telefon 260157; 093.457.673. (19499)

Vând apartament 2 camere, Vlaicu, et. I, 9.500 DM. Telefon 057/271866, 057/563112, localitatea Bîrzava nr. 188. (2760189)

Vând apartament 2 camere, et. 10, (schimb cu garsonieră + diferență). Telefon 256859. (19694)

Vând apartament 2 camere, central. Telefon 094.628.576; 234884. (19686)

Vând apartament 2 camere, 16.700 DM. negociabil, bl. 366, Micălaca. Telefon 261463. (18708)

Vând apartament 2 camere mobilat și utilat, cu garaj autorizat, zona Alfa, etaj 4, acoperit cu țiglă. Telefon 093.367.594. (18746)

## VÂNZĂRI APARTAMENTE TREI CAMERE

Vând apartament 3 camere, decomandate, Micălaca, Miorița, 21.500 DM. Telefon 279718; 094.542.931. (14548)

Ocazie! Vând apartament trei camere, mobilat deosebit, parter, Alfa. Telefon 258585. (14670)

Vând urgent apartament 3 camere, central. Telefon 233431. (14571)

**Vând apartament 3 camere, central, parter înalt. Telefon 253681.**

Vând apartament 3 camere și garaj, pe malul Mureșului, preț negociabil. Telefon 520538. (14617)

Vând 3 camere, fond 1989, et. I, Revoluției 10. Telefon 212372. (19148)

Ocazie! Vând 3 camere, îmbunătățiri, 10.500 DM. Telefon 253364. (19424)

Vând apartament 3 camere, confort I îmbunătățit + garaj, etaj 4/4, acoperiș tablă, Micălaca; 22.000 DM. Telefon 221333. (14691)

Vând apartament 3 camere, cartierul Vlaicu. Telefon 092.325.873 sau 246593 - după ora 20. (19452)

Vând apartament 3 camere, central, 34.000 DM negociabil. Telefon 253282. (19469)

Vând apartament 3 camere, etaj 3, Alfa, multe îmbunătățiri. Telefon 284985; 095.631.134. (19455)

Vând urgent apartament 3 camere, central, contorizat termic, 26.500 DM. Telefon 236305; 094.608.695; 247381. (19481)

**(Continuare în pagina a 14-a)** ➧

(Urmare din pagina 13)

Vând apartament 3 camere, decomandat, parter înalt, scurgere separată, contorizat, îmbunătățit, posibilități privatizare, zona Miorița. Telefon 266890. (19512)

Vând apartament 3 camere, decomandate, 3 balcoane, garaj, Banu Mărăcine. Telefon 213113. (19215)

Vând apartament 3 camere, confort I, decomandat, îmbunătățit, str. Iuliu Maniu et. 4/4, acoperiș țiglă, preț negociabil la vedere, seara. Telefon 233648. (14633)

Vând apartament 3 camere, decomandate, et. I, + garaj, Alfa. Telefon 258296; 092.315.686. (14645)

Vând apartament 3 camere, et. I, str. Spitalului. Telefon 253670. (19654)

Vând (schimb cu casă), apartament 3 camere, 3 balcoane, 2 băi, toate îmbunătățirile. Telefon 246363; 094.850.648. (14681)

Vând apartament 3 camere, bl. A.7, Vlaicu, îmbunătățiri, confort I, hol mare. Telefon 247295. (19606)

## VÂNZĂRI APARTAMENTE PATRU-CINCI-ȘASE CAMERE

Vând apartament 5 camere decomandate, etaj I, bloc 36, Polivalentă, cu vedere Malul Mureșului. Telefon 092.621.405 sau 057 - 263789. (14532)

Vând urgent apartament 4 camere (modificat 3) 2 băi, îmbunătățit, 136 mp, în Vlaicu bl. Z.26, et. 4/8, negociabil. Telefon 095.258.602. (19300)

Vând urgent apartament 4 camere, Vlaicu, etaj I, pivniță, garaj. Telefon 094.183.758. (19283)

## VÂNZĂRI CASE

Vând casă 3 camere, 2 băi, 2 bucătării, garaj, curte amenajată, grădină, total 720 mp, preț 75.000 DM. str. P. Rareș, nr. 109. Telefon 254772. (18706)

Vând casă mare, din cărămidă, grădină, localitatea Frumușeni. Telefon 094.963.362. (19542)

Vând jumătate casă în Arad. Telefon 251042.

Vând casă mică, cu grădină, gaz, apă, telefon, cablu, Gai. Telefon 274994. (19006)

Vând casă 3 camere, apă, gaz, în Micălaca, Calea Radnei nr. 172, 30.000 DM, negociabil. Telefon 258099. (19377)

Ocazie! Vând casă ultracentral, parter - privatizat, etaj - apartament. Telefon 234862. (19235)

Vând urgent casă în Zăbrani. Telefon 093.237.966. (2760181)

Vând urgent casă mare, grădină, curte mare + 2 anexe, gaz, apă, telefon, loc foarte bun. Telefon 260011; 233431. (14516)

Vând casă (Gai), str. Spătar Preda, nr. 1A, curte 500 mp, 5 camere, bucătărie, baie, gaz, telefon, apă, etc; 64.000 DM. Telefon 093.438.784. (18757)

Vând casă compusă din 3 camere, baie, 2 bucătării, 2 holuri, dependințe, gaz, încălzire centrală, hală producție 120 mp, grădină, Aradul Nou. Telefon 278244. (18710)

Vând casă Bujac, 3 camere, bucătărie, baie, anexe, teren 360 mp, 15.500 DM negociabil. Telefon 095.783.602. (14525)

Vând urgent casă 3 camere, anexe, încălzire centrală gaz, apă, 480 mp, Micălaca, 40.000 DM. Telefon 092.721.469. (14557)

Vând casă 3 camere, anexe, gaz, apă, canalizare, trifazic, TVS, telefon (din cărămidă), Aradul Nou. Telefon 287206. (14523)

Vând urgent casă, anexe, 38.000 DM, str. Scărișoarei nr. 74-76. Telefon 094.785.899.

Vând casă cu mansardă, toate dotările, 65.000 DM. Telefon 271105. (14652)

Vând casă, Miniș, ocupabilă, preț negociabil. Telefon 057/258231; 093.572.448. (14657)

Vând casă, Mîsca. Informații Pîncota, str. Clișca nr. 42. Telefon 466615; 095.433.785, după ora 18. (0346046)

Vând, schimb casă în Lipova, central, 4 camere, 3 băi, bucătărie, încălzire proprie, foarte modernă, cu anexe și grădină. Telefon 092.257.420. (14686)

Vând casă cu grădină în Micălaca, cu loc pentru construcții, preț negociabil. Telefon 279240 după ora 18. (19466)

Vând casă localitatea Șiria. Telefon 531051; 531109. (4932340)

Vând sau schimb casă în Chișineu Criș, str. Ghioceilor nr. 6, cu anexe și grădină mare, cu apartament 2 camere, confort I și II, parter sau etaj I, cu lift, acord și diferență substanțială în raport de apartament. Telefon 520538. (14617)

Vând urgent (schimb cu 2 apartamente 2 camere, zonă bună + diferență) casă foarte mare, D+P+E+M, 1500 mp, cu depozite. Telefon 092.207.518; 276353. (14703)

Vând casă în Grădiște, str. I. Budai Deleanu, nr. 40, toate utilitățile. Telefon 092.207.518; 276353. (14703)

Vând central casă 4 camere, str. Caragiale, nr. 11. Telefon 057 - 283960. (19487)

Vând casă str. Lucreției, Grădiște. Telefon 094.698.849. Rog seriozitate. (19500)

Vând casă mare, baie, grădină, urgent, Zimandu Nou, nr. 44. (19516)

Vând casă din cărămidă, grădină, Grădiște, toate utilitățile. Telefon 057 - 224061. (19523)

Vând 2 apartamente la casă, Grădiște, 50 mp, 15.000 DM și Andrei Șaguna, 90 mp, 25.000 DM negociabil. Telefon 092.964.945. (19525)

Vând casă cu etaj, piscină, zonă centrală, 63.000 DM negociabil. Telefon 222373. (19528)

Vând casă mare în Iratoș, complet renovată, gresie, 3 camere, bucătărie, hol, cămară, anexe mari pentru animale, apă de la rețea + fântână, curte foarte mare, 3000 mp grădină semănată, posibilități gaz, preț avantajos. Telefon 267379, 093.436.802. (19532)

Vând casă 5 camere, 2 bucătării, 1 baie, 1000 mp, grădină, curte, etc. Telefon 270789, Pârneava. (19544)

Vând casă, Aradul Nou, 3 camere, dependințe, încălzire pe gaz. Telefon 057/278908; 057/211804. (19191)

Vând, închiriez, casă cu spațiu comercial amenajat. Telefon 279390. (19222)

Vând vilă compusă din: 11 camere, 8 băi, cameră de zi, piscină, 2 bucătării, sistem de securitate. Telefon 276419. (19243)

Vând casă central, 35.000 DM. Telefon 094.837.193. (14453)

Vând urgent casă, central, 5 camere, dependințe, gaz, 75.000 DM. Telefon 282913. (14614)

Casă de vânzare, preț acceptabil, Informații Pîncota, str. I. Creangă nr. 10. (0346045)

Vând casă 4 camere în Vladimirescu, anexe, dependințe, gaz, apă curentă și grădină. Telefon 282733. (14582)

Vând casă în Grădiște, str. Rozelor nr. 103. Telefon 276489. (19650)

Vând casă în Sîmpetru German, familia Gava Vasile. Informații telefon 140. (14706)

Vând casă trei camere, Pîrneava, preț 33.000 DM. Telefon 093.367.754. (14692)

Vând casă, 3 camere, bucătărie, baie, beci, bucătărie de vară, grădină, anexe, garaj dublu, gaz stradal, str. Pescărușului nr. 15. Telefon 288037. (14659)

Vând casă în Curtici, 2 camere, bucătărie, hol, cămară, grădină 1100 mp. Telefon 464933; 464538, după ora 20. (19610)

Vând casă solidă, 3 camere, bucătărie, antreu, 2 anexe în curte, mică grădină, alături spațiu comercial, încălzire termotecă, zona Podgoria. Telefon 057/233821. (19608)

Vând casă cu etaj, Grădiște, 2 apartamente, anexe, grădină. Telefon 220364, str. Cehov nr. 3. (19601)

Vând în Arad, casă formată din două clădiri, posibilități de a construi, de a ține animale, pentru mic atelier (gaz, apă). Telefon 247870. (19524)

Vând casă, central, 4 camere, încălzire centrală. Telefon 236497; 284997. (19628)

**Ocazie unică! Vând VILĂ LUX, zonă centrală. Telefon 057/255224. (19626)**

Vând casă, singur în curte, central, str. Măcinului nr. 6. (19621)

Vând casă demolabilă, Tauț 926. Informații telefon 056/260837, Simeria. (19656)

Vând casă comuna Bîrsa. Informații telefon 464052. (19669)

Vând casă mare 4 camere, baie, bucătărie, plus anexe, apă rețea, curent trifazic, grădină mare, casă nouă. Informații localitatea Andrei Șaguna nr. 408. (19670)

Vând casă în Gai cu grădină, str. Gen. Doda nr. 28A, suprafață 562 mp, preț convenabil. Telefon 057/272806. (19672)

Vând casă în Sîntana, zona gării, grădină, apă, gaz. Telefon 462819. (3030560)

## VÂNZĂRI SPAȚII

**Vând SPAȚII comerciale, zonă centrală. Telefon 093.253.651. (19649)**

**Vând spațiu comercial 61 mp, A. Vlaicu, bloc Z 26 - parter, 29.000 DM. Telefon 093.438.784. (18757)**

Vindem autoservice, magazin piese, bar, terasă, teren 3.000 mp, proprietate, situat ultracentral, preț 400.000 USD, negociabil. Telefon 092.295.317, 093.702.184. (19412)

Vând spațiu comercial cu casă 2 hale, 150 mp, încălzire centrală, canal, gaz. Telefon 092.721.469. (14557)

Vând spațiu comercial 80 mp. Telefon 251117. (14654)

Vând (închiriez) spații: (comerciale, producție): 2 magazine: 28, 30 mp; 1 hală 100 mp, zona Vlaicu. Telefon 092.621.961. (14656)

**Vând (închiriez) eventual asociere, dețin spațiu (gheretă) în plină activitate, vad bun, domeniul alimentar. Telefon 095.783.797. (19647)**

Vând (închiriez) spațiu comercial 3 camere, antreu, grup sanitar, 58 mp, zona Podgoria, bun pentru birouri, sediu firmă, depozit. Telefon 057/233821. (19608)

Vând (închiriez) gheretă amenajată, 16 km Arad pe DN. Telefon 262515; 093.622.431. (19597)

## VÂNZĂRI TERENURI

Vând loc de casă 900 mp, str. Căpitan Ignat. Telefon 267793. (19241)

Vând teren intravilan la centură. Informații telefon 213113. (19215)

Vând grădină împreună cu o cameră. Informații Sâmbăteni, nr, 339, Natașa. (18315, 316)

## VÂNZĂRI AUTO

**Vând RENAULT 11 DIESEL, impecabil, 2 uși, 120.000 km bord (rulat puțin în țară), consum 4,5 litri/100 km; preț 5.200 DM. Telefon 250890.**

**Vând VOLKSWAGEN PASSAT TV 1994, limuzină. Telefon 412160; 094.964.638. (19552)**

Vând Toyota Land Cruiser TDI și Ford Mondeo 2 uși. Telefon 092.209.665. (14471)

Vând ARO 243 motor Brașov, CIV, numere noi, piese schimb. Telefon 416244, după ora 20. (14559)

Vând ieftin Dacia Breck stare de funcționare. Telefon 093.413.115. (14563)

Vând Golf II adus recent Turbo Diesel, stare perfectă, fără numere, preț 2.100 DM. Telefon 094.120.791; 095.783.384. (14699)

Vând VW Passat Turbo Diesel, an fabricație 1986 XII, închidere centralizată, adus recent în țară, preț 2.300 DM negociabil. Telefon 094.126.157. (14695)

Vând plug pentru tractor U 650 sau U 45, preț 4.000.000 lei. Localitatea Mailat, nr. 314. (19278)

Vând VW Vento 1,9 TDI, an fabricație 1994, înmatriculat persoană fizică 1999, 15.200 DM negociabil. Telefon 092.995.974. (14693)

Vând Opel Omega 23 D, 1987, 6.300 DM negociabil. Telefon 093.471.035. (14683)

Vând Opel Vectra 1317 D, 1997 Turbo Diesel Intercoler Full Extras climă sau schimb + diferență. Telefon 094.291.600. (19453)

Vând piese dezmembrate Alfa Sud 1,3; Ford; Audi 80; talon autocult Mercedes, an 1975. Telefon 095.418.584. (3036776)

Vând urgent Mercedes 2000, model 115, stare perfectă, CIV, persoană fizică, preț 1.600 DM negociabil. Telefon 095.053.524. (3034775)

Ocazie! Vând Dacia 1300, motor cutie Renault, în stare de funcționare, preț fix 750 DM, str. Porumbacului, nr. 28. Telefon 257848, numai azi. (19504)

Vând tractor U 650, preț 33.000.000 lei negociabil, vizibil Vladimirescu, str. Gării, nr. 5. Telefon 094.260.464. (19508)

Vând Dacia 1410, fabricație 1998. Telefon 277105. (14687)

**Vând combină recoltat porumb știuleți, marca ZMAJ. Telefon 094.121.442; 094.627.729.**

Vând autoturism Opel Omega Diesel, 1999, decembrie, înmatriculat, cilindri 1985 cmc, ABS, airbag, climatizare, sistem de navigație prin internet, etc. 30.000 DM, negociabil. Telefon 057/280656; 094.787.534. (19191)

Vând Dacia din 1982, stare perfectă. Telefon 235625. (19655)

Vând Audi 80, 1980, stare foarte bună, vama plătită, preț 1200 DM și talon Opel Kadet Diesel. Telefon 246363; 094.850.648. (14681)

Vând Dacia papuc, an 1998, 4.500 DM sau schimb cu Dacia break. Telefon 279139; 094.624.139. (19553)

Vând urgent Ford Sierra T.D. 1,8 culoare alb, preț 5.500 DM. negociabil. Telefon 095.853.657. (19923)

Vând Dacia 1310, stare foarte bună, preț 4850 DM, negociabil. Telefon 268911. (19615)

Vând Dacia 1988, 1700 DM, negociabil. Telefon 277798. (19620)

**Vând auto IVECO 3,5 tone. Telefon 093.253.651. (19649)**

Vând camion gaz 5 tone, 1995, CIV, persoană fizică, 1500 DM. Telefon 094.184.225. (19681)

Vând ARO 320 (camionetă) motor Brașov, an fabricație 1993, km.47.000 reali, preț 6.500 DM. Salu Mare de Arad, telefon 159; 095.309.821. (18705)

Vând Opel Vectra, an 1995, motor 1,7 TD, km-122.000, înmatriculat luni, preț 12.400 DM, negociabil. Telefon 094.589.178. (18699)

Vând Dacia papuc, an 1994, motor R.K, preț 3.500 DM; BMW 320i, an 1984, 4500 DM. Telefon 092.417.397. (19684)

Vând sau dezmembrez Volkswagen Passat combi Turbo Diesel, an fabricație 1985 și remorcă RM7. Informații telefon 532180, după ora 18. (19690)

## VÂNZĂRI ELECTRO

Vând mașini spălat automate, import, modele noi, garanție. Telefon 270518. (14600)

**Vând congelator BOSS, 5 sertare, automatic, mașină de tricotat VERITAS 2 paturi, 360 ace. Informații telefon 262356.**

**Vindem diferite TELEVIZOARE COLOR stereo (100 modele) de la 58 cm - 70 cm, prețuri convenabile. Telefon 280260. (19209)**

**Vindem COMPUTER Pentium I 133 MHz 16-24-32 RAM, monitor 15 complet, prețuri convenabile, reduceri preț pentru elevi, studenți, cadre didactice. Telefon 280260. (19209)**

**Vindem COMPUTERE 486, IBM, diferite configurații complete, prețuri convenabile, reduceri preț pentru elevi, studenți, cadre didactice. Telefon 280260. (19209)**

**Vând CÂNTARE ELECTRONICE; CASE MARCAT FISCALE, omologate. Telefon 272727; 281188.**

Vând TV color, mașină spălat automată, garanție. Telefon 093.481.853. (14515)

Vând televizoare color cu teletext, stereo, telecomandă, garanție. Telefon 219365; 093.380.028. (14544)

Vând televizoare color Philips, Telefunken, telecomandă, teletext; negociabil. Telefon 264004. (14541)

Vând mașini de spălat automate, combine frigorifice, uscător rufe, modele noi, garanție. Telefon 251392. (14582)

Vând Playstation Sony CD, CD Sony, CD Universum 3 discuri, videorecord Mitz, TV Schneider color, diagonala 68 cm, combină Aiwa, radiocasetofon. Telefon 094.126.157. (14695)

Vând motor electric 40 kw cu reostal de pornire stea-triunghi. Telefon 095.418.584. (3036776)

**Problema rufelor murdare are cea mai convenabilă soluție chiar la noi; MAȘINI SPĂLAT AUTOMATE, second-hand, import GERMANIA, cu garanții; prețuri 1.800.000 - 2.000.000 lei. Telefon 094.706.321; 259339. (19470)**

**Puteți uita de arșița verii în cel mai ieftin mod posibil: FRIGIDERE, COMBINE, LĂZI, CONGELATOARE second-hand, cu garanții, prețuri minime. Telefon 094.706.321; 259339. (19470)**

**Vând TV COLOR second-hand, garanții, mărci renumite, prețuri: 850.000 - 2.000.000 lei. Telefon 094.706.321; 259339. (19470)**

**Vând ieftin VIDEO RECORDER import occident, cu garanție. Telefon 094.706.321; 259339. (19470)**

Vând TV color, calculator 486, video, congelator sertare, mașină spălat, cuptor microunde. Telefon 266414. (14443)

Vând mașini de spălat automate, boilere pe gaz și boiler electric de 5 litri. Telefon 216143. (19535)

Vând ieftin Wind-Surf „Fanatic" două vele, excelent și televizor „Sony" 51 cm, recent aduse din Germania. Telefon 092.747.399. (18706)

**Vând K62, complet preț 1100 DM, negociabil. Telefon 420035. (3036779)**

Vând frigider, congelator, cadă frig, mașină spălat automată, vitrină frig, cu garanție. Telefon 220926. (19685)

**Vând diferite TELECOMENZI pentru televizor (165.000 lei), VIDEO, SATELIT; componente electronice. Telefon 092.368.868; 095.794.894. (mp)**

## VÂNZĂRI DIVERSE

**Vând ȚIGLĂ, de Sighișoara, 4.700 lei/ buc; ȚIGLĂ jgheab 3.800 lei/buc; CĂRĂMIDĂ EFICIENTĂ 300/250/150, 6.750 lei/ buc; TERASIT, PRAF MARMORĂ, MOZAIC 800 lei/ kg. Informații Mâsca nr. 33. Telefon 093.636.516; 093 636.549 (19543)**

Vând mașini spălat automate, modele noi, mochetă import Austria. Telefon 275558. (18704)

Vând termotecă gaz, instant baie, un an garanție. Telefon 274876. (18704)

Vând grajd, localitatea Șofronea. Telefon 275558. (18704)

Vând prin lichidare obiecte gospodărești, mobile combinate, de bucătărie, congelator, frigider, televizor, mașină neautomată, etc; negociabil. Str. Afinelor, nr. 29, orele 12-17. Telefon 221914 sau 092.509.401. (19429)

**Vând FIER BETON, O.B; P.C. 6, 8, 10, 12, 7.700 lei/ kg, ȚIGLĂ bloc ceramice, MARMORĂ. Informații Mâsca nr. 33. Telefon 093.636.516; 093.518.647. (19543)**

**Vând LEMNE FOC tăiate, esență tare, orice cantitate, transport la domiciliu. Telefon 276488.**

**Vând PLASĂ GARD ZINCATĂ, toate dimensiunile; CUIE; PLASĂ RABITZ; TABLĂ ZINCATĂ 0,4; SÂRMĂ NEAGRĂ și ZINCATĂ - str. Vrabiei, nr. 4. Telefon 289997. (17592)**

**Vând BCA, ciment, var, țiglă, sub prețul pieței. Telefon 094.524.456; 054-211807. (1515599)**

Vând boiler german Junkers, arzător pentru sobe de teracotă cu sistem electronic, 1 ladă frig de 250 litri. Telefon 250830. (19419)

Vând sufragerie Progresul, stare foarte bună, 4.000.000 lei. Telefon 093.413.115. (14563)

**Vând EUROBOLȚARI termoizolanți cu certificat calitate 300x250x200 la 5.300 lei/buc; 1mc-370.000 lei. Telefon 281491; 092.381.750. (14479)**

**Vând LEMNE FOC, 175.000 lei/mc; NISIP, BALAST, la domiciliu. Telefon 214010. (14592)**

Vând lăzi frigorifice, diferite utilaje panificație, Germania. Telefon 069/561428; 094.594.686. (14592)

Vindem avantajos mobilier comercial (pulturi, birouri, dulapuri vestiar), toneți stradali, agregate frigorifice (vitrine, dulapuri, congelatoare), cântare 10, 100 kg, grătar lemn, cărucioare, scări, estinctoare, coșuri autoservice, etc. Telefon 281060; 281047. (14547)

Vând presă bolțari cu masa vibratoare. Telefon 561707. (2760186)

Vând colțar extensibil cu ladă; mașină de spălat. Telefon 256041. (14704)

Vând colțar, fotoliu extensibil, canapea + fotolii, plapumă nouă, mătase. Telefon 271927. (14684)

Vând contract apartament ILLA central. Telefon 094.173.760. (19462)

Vând termotekă Ariston, Bereta 24 kw Turbo. Telefon 252313. (14697)

Vând bolțari zgură și beton, pavele, borduri, etc; prețuri accesibile. Telefon 095.634.885. (19448)

Vând cazan țuică nou, 170 litri, 650 DM. Telefon 094.698.849. (19500)

**Vând LEMNE FOC esență tare, orice cantitate. Telefon 240435. (19520)**

Vând paie de grâu balotat. Telefon 523013, după ora 15. (3030555)

Vând mobilă sufragerie cu boltă, 11.000.000 lei, negociabil. Telefon 057 - 277260. (19539)

Vând și închiriez aparate cafea Saeco și biliarde. Telefon 057 - 270850; 094.635.132. (19090)

Vând rochie mireasă cu trenă, model unicat. Telefon 057/211804; 094.541.230. (19191)

(Continuare în pagina a 15-a)

(Urmare din pagina a 14-a)

**Vindem ROLETE PLASTIC import 250.000 lei/mp și rolete tei 450.000 lei/mp. ORADEA, telefon 059 - 460315, 095.827.725. (19020)**

Vând mașină cusut Ileana, stare de funcționare. Telefon 276764. (14611)

Vând convenabil colțare, canapele și fotolii extensibile. Telefon 270700. (17576)

Vând garaj, zona Alfa, preț negociabil. Telefon 272676 sau 258233. (19463)

Vând pisici siameze, birmaneze, adulte și pui, deosebite. Telefon 276185. (19551)

Vând 2 bazine cu suport 900 litri, fibră de sticlă, preț 900 DM, negociabil. Telefon 095.853.657. (19423)

Vând aparat de lipit tâmplărie P.V.C. profesional pe aer W german, 2000 DM. Telefon 092.355.941. (19629)

Vând 40 oi, preț negociabil, localitatea Horia nr. 564. (19622)

Vând mobilă dormitor și cameră de zi, preț avantajos. Telefon 095.113.002; 232650, după ora 19. (19653)

Vând elemenți încălzire din fontă B500/2 cu 0,21 mp, mașină de spălat și televizor alb negru. Telefon 235347, str. Praporgescu nr. 27. (19663)

Vând tărâțe 3000 lei/kg, făină albă 5500 lei/kg și făină neagră 4200 lei/kg. Informații telefon 462342 sau 095.802.976. (0363292)

Vând în Lipova 500 kg prune, asigur transportul. Telefon 561229. (27601190)

Vând avantajos recipienți inox: 300, 5400 lt. (termoizolant, presiune). Telefon 094.253.142. (19678)

Vând berbecuți, rasa țigaie: 10 tineret și 4 adulți. Telefon 093.433.024. (3030558)

Vând făină albă, tărâțe. Telefon 094.764.623. (18703)

Vând pătuț copil, import, alb. Telefon 514428; 093.724.964. (18701)

Vând aragaz, furtun, covoare, coș, râșniță pisat. Str. Dreptății, nr. 9. (18709)

**Vând LEMNE FOC tăiate, BALAST, NISIP, la domiciliu. Telefon 245248. (19676)**

Vând televizoare; videouri; biciclete; mașini cusut; telefoane robot; genți aluminiu mașini; ceasuri cameră + mână. Telefon 279582. (18726)

## CUMPĂRĂRI TERENURI, IMOBILIARE

Cumpăr apartament 2 camere Vlaicu sau apartament 1 cameră centru, ofer 13.000 DM. Telefon 213113. (19215)

## CUMPĂRĂRI AUTO

Cumpăr Dacia după anul '85 cu motor și cutie defecte sau fără. Telefon 092.343.761. (19427)

Cumpăr Opel Record 20 E înmatriculat sau nu, pentru caroserie. Telefon 094.397.887. (19536)

Cumpăr talon pentru Ford Transit. Telefon 092.355.941. (19629)

## CUMPĂRĂRI ELECTRO

Cumpăr calculator cu monitor, la preț accesibil. Telefon 093.268.475. (14704)

## CUMPĂRĂRI DIVERSE

Cumpăr acțiuni. Telefon 094.877.171. (19341)

**Cumpăr porci grași, localitatea Mîsca, nr. 307, preț 17.000 lei/kg. Telefon 057 - 531497; 094.774.649. (14536)**

**Cumpăr acțiuni TRICOTAJE INEU și SIF BANAT CRIȘANA. Telefon 095.615.555. (14671)**

**Cumpărăm: orz și grâu (furajare), plata la ridicare. Telefon 065/443367; 065/163885; 095.824.973. (f1515540)**

Cumpăr țipari vii, preț foarte bun, la bucată sau la kg. Telefon 276764. (14611)

Cumpăr en-gros scutece pampers. Telefon 095.311.563 sau 256991. (19660)

Cumpăr: gresie minim 20 mp, faianță minim 4 mp. Telefon 276419. (19693)

## CERERI ȘI OFERTE DE SERVICII

**Angajez ZIDARI și MUNCITORI NECALIFICAȚI construcții. Telefon 276419. (19693)**

**ȘOFER dețin CAMIONETĂ îmi ofer SERVICIILE unei firme. Telefon 245332. (19594)**

**SOCOM „PIELARUL" ARAD, angajează CONFECȚIONERE fețe încălțăminte calificate; MAȘINIȘTE și MUNCITOARE la masă. Angajează ABSOLVENTE de 10 clase până la vârsta de 22 ani pentru calificare la locul de muncă. Telefon 236116, str. Ghiba Birta nr. 16, Arad. (14578)**

**„NDB LOG. ROM" angajează personal tânăr, dinamic (BĂRBAȚI) cu stagiul militar satisfăcut, pentru manipularea mărfii în depozit. Trimiteți CV, la fax 213474. (14637)**

**„SPRING TIME" Arad, angajează SECRETARĂ. Condiții: limbi străine, operare calculator, 19-26 ani. Telefon 092.579.933. (19490)**

**SOCIETATE COMERCIALĂ angajează SPĂLĂTORI AUTO. Telefon 276578. (19496)**

**Angajăm BUCĂTARI, OSPĂTARI calificați, vechime minimă 3 ani. Telefon 095.514.393. (19502)**

**„LUXTEN LIGHTING" caută INSTALATORI pentru montarea contoarelor de apă AEM. Telefon 255274. (19342)**

**Angajez cu acte legalizate TÂNĂRĂ pentru îngrijire copii în GERMANIA. Condiții: să iubească copiii, vârsta 20-30 ani, să cunoască limba germană, să aibă permis de conducere, să aibă carnet de muncă, să trimită scrisoare și poză la adresa: DETLEF LAUTENBACH, URBACH-cod 56317 str. JUSTENHOF nr. 1. Telefon 0049/2243911609, Germania; 057/287765 România-Arad; 094.158.567. (14682)**

**FIRMĂ PRODUCĂTOARE MEDICAMENTE angajează REPREZENTANT MEDICAL (medic tânăr). Telefon 092.577.819. (19648)**

**Angajez BRUTAR cu experiență, salar avantajos. Telefon 094.198.658. (19651)**

**FUNDAȚIA ROMÂNO-GERMANĂ angajează CONTABIL și CONTABIL ȘEF. Condiții, pentru contabil șef: studii superioare, cunoștințe bune de utilizare a calculatorului (Fox, program de contabilitate, Word, Excel), abilități foarte bune de comunicare. Candidații vor prezenta C.V. și o scrisoare de recomandare de la ultimul loc de muncă. Informații suplimentare la telefon 514931; 514934 sau la sediul Fundației, în Vladimirescu, str. Gării nr. 59. (f. 1515609)**

**Angajez MĂCELAR PREPARATOR, localitatea ȘIRIA. Telefon 531424. (19658)**

**Salon ultramodern angajează COAFEZE cu experiență, luăm UCENICE. Telefon 214455. (19664)**

**Angajez DANSATOARE streaptease, maxim 25 ani. Telefon 092.679.949, după ora 17. (19666)**

**Angajăm MORARI calificați, la 30 km de Arad. Informații telefon 462342 sau 095.802.976. (0363293)**

**Angajez VÂNZĂTOARE pentru gheretă NON STOP. Telefon 094.555.251. (19668)**

**FIRMĂ producție, în CURTICI, angajează ELECTRICIAN și GATERIST, tineri. Telefon 465502; 465501. (18697)**

**FIRMĂ PARTICULARĂ angajează MUNCITORI CONSTRUCTORI. Telefon 092.241.521. (19683)**

**SC „ARCOOM ARAD", str. Cloșca nr. 8 angajează. CONFECȚIONERE pentru mașini de cusut industriale. Informații suplimentare la telefon 255889. (19687)**

**Angajăm VÂNZĂTOARE pentru magazin alimentar, deschis NON STOP. Telefon 247761. (19691)**

**Angajăm GESTIONAR(Ă) - VÂNZĂTOR, ȘOFER categoria B, pentru TV, cu experiență și MUNCITORI NECALIFICAȚI. Str. Vrabiei, nr. 4. (18731)**

**Angajez urgent PAZNIC NOAPTE, persoană serioasă, familist, 900.000 lei/lună. Telefon 092.344.705. (18715)**

**SOCIETATE COMERCIALĂ angajează: lăcătuși, sudori, tâmplari, calificați și cu experiență de minim 10 ani. Telefon 280958. (18723)**

## PRESTĂRI SERVICII

**Efectuăm TRANSPORT 1,5 tone; LUCRĂRI CONSTRUCȚII. Telefon 276419. (19242)**

**„MADONA TRANSPORT" execută TRANSPORTURI: ieftine, rapide; interne, internaționale. Telefon/fax 563081; 095.650.115. (18687)**

**Școala șoferi „VÂRTACI" începe seria 5 august. Telefon 246527, 271208. (19030)**

**CURSURI CALIFICARE, diplome internaționale; MASEUR; FOTOMODEL, MANECHIN; DACTILOGRAFIE. Telefon 252860. (18890)**

**EXECUT compartimentări, tavane false, mansardări, etc, cu rigips. Telefon 092.301.798. (18769)**

**ȘCOALA șoferi CARMEN, ABCDE primește înscrieri. Victoriei 88. ANGAJĂM informatician. Telefon 255445. (19157)**

**„REGAL" execută HIDROIZOLAȚII cu membrane import. Garanție 10 ani. Telefon 092.516.604; după ora 16, 255084. (14621)**

**AUTOMATIC SERVICE repară MAȘINI SPĂLAT automate, domiciliul. Telefon 259146; 094.241.398. (19048)**

**Repar ieftin: FRIGIDERE, LĂZI, CONGELATOARE, garanțial, transport gratuit. Telefon 092.417.397. (19475)**

**PRESTEZ servicii de MASAJ și GIMNASTICĂ medicală. Telefon 095.780.509. (19669)**

**EXECUT: construcții, renovări interioare-exterioare, contra igrasiei, zugrăveli, vopsitorii, fațade, instalații sanitare. Telefon 272695. (18750)**

## DIVERSE

**SALONUL DE ÎNFRUMUSEȚARE „CLEO" anunță ONORATA CLIENTELĂ că și-a mutat sediul în str. General Moșoiu (fostă BARBUSSE), bl. A1. Telefon 057-211226. VĂ AȘTEPTĂM!**

**FAMILIE serioasă, întreținem BĂTRÂNI pentru casă sau apartament. Telefon 277145. (19611)**

**SC CEREXIM SA PÎNCOTA a reluat activitatea și vinde CĂRĂMIZI NORMALE, 1400 lei/buc, inclusiv TVA. Telefon 466319. (19599)**

**SC „MCL SISTEM" SRL cu sediul în Arad, B-dul Decebal nr. 2-4, solicită autorizație de mediu pentru: producție, comerț în Arad, B-dul Decebal nr. 2-4. Prezentul anunț reprezintă și acordul vecinilor, în cazul în care nu se depun contestații. Eventualele contestații se pot depune la Agenția de Protecția Mediului, B-dul Dragalina nr. 16. Arad. (19627)**

**SC „FAYR-COOP" SRL cu sediul în comuna PILU, sat VĂRȘAND nr. 151, dorește autorizație de mediu pentru construirea unei stații de distribuție carburanți, aceeași adresă. Eventualele contestații se pot depune la Agenția de Protecția Mediului, B-dul Dragalina nr. 16, Arad. (19619)**

**SOCOM „PIELARUL" Arad vinde prin licitație publică apartamentul nr. 10 cu 4 camere + dependințe din str. Poetului bl. A.25, et. II. Licitația va avea loc în data de, 10 august 2000, la ora 10, la sediul societății din str. Ghiba Birta nbr. 16, Arad. Telefon 236116. (19625)**

**Societatea ARCOOM ARAD, str. Cloșca nr. 8, scoate la licitație pentru închiriere SPAȚIUL COMERCIAL situat în Arad, Calea Aurel Vlaicu bl. 6b, în suprafață de 59 mp, la prețul în lei echivalentul a 260 dolari pe lună. Licitația va avea loc la sediul societății, în data de, 10.08.2000, ora 10. Informații suplimentare la telefon 255889. (19687)**

## TURISM

**TURISM-OFERTĂ SPECIALĂ! LITORAL TUNISIA: 8 zile, masă, avion, 289$; MONTENEGRO, CROAȚIA, 100 DM. Plecări vineri. Bilete de avion, autocar, asigurări, la tarife minime. Închiriem autocare și microbuse. AGENȚIA „MONTANA TOUR", Bd. Revoluției nr. 31. Telefon 213220; 095.615.675. (16063)**

## SCHIMBURI

Schimb (vând) apartament 3 camere Târgu Mureș, similar Arad. Telefon 092.295.345; 057 - 273139. (19285)

Schimb apartament 3 camere, Vlaicu cu garsonieră confort I + diferență. Telefon 095.780.090. (19349)

## ÎNCHIRIERI

Închiriez apartament mobilat, Micălaca. Informații telefon 267922. (19527)

Caut să închiriez spațiu cu destinație bar, aproximativ 100 mp. Telefon 094.114.386. (18745)

Ofer spre închiriere, urgent apartament central, parter, adecvat sediu firmă, mobilat. Telefon 092.237.560. (14576)

Dau în chirie etaj casă particulară 130 mp, pentru cabinete medicale (pentru stomatologie există aparatură); birouri sau locuință pentru cetățeni străini, în Vlaicu, zonă centrală. Telefon 289056. (18939)

Închiriez, vând sau schimb cu Timișoara, spațiu comercial (magazin), bine amenajat, zona Alfa. Telefon 092.209.665. (14471)

Închiriez apartament ultracentral, Piața Avram Iancu, nr. 10, ap. 6, termen lung, preț 200 DM. Telefon 285820. (14550)

Ofer spre închiriere apartament 1- 3 camere (ne)mobilat. Telefon 210555. (19188)

Oferim spre închiriere spații comerciale pentru magazine, depozite, producție, etc. Telefon 281060; 281036. (14547)

Caut să închiriez hală pentru tâmplărie, cu toate utilitățile. Telefon 092.257.420. (14686)

Studentă, doresc să închiriez garsonieră în apropierea Spitalului Județean. Telefon 092.989.846. (19460)

Închiriem ultracentral spații pentru birouri, suprafață totală 800 mp. Telefon 057/259400; 092.241.506. (19151)

Închiriez apartament central (cu ușă la stradă) (3 camere + dependințe+ garaj), pentru birou notarial, cabinet medical, birouri sau locuință, pentru străini. Telefon 286333. (19078)

Primesc eleve în gazdă, zonă centrală, bloc. Telefon 284877; 237527. (14577)

Caut să închiriez spațiu pentru cabinet stomatologic. Telefon 092.376.337. (19613)

Închiriez (cedez contract) bar amenajat (discotecă), 16 km Arad pe DN. Telefon 262515; 093.622.431. (19597)

Închiriez apartament două camere + garaj, zona Miorița. Informații telefon 094.295.963. (19596)

Închiriez garsonieră mobilată, zona Miorița. Informații telefon 094.295.963. (19596)

Închiriez apartament una cameră, mobilat în Micălaca. Telefon 057-263542; 095.645.874. (19616)

Ofer spre închiriere apartament 2 camere, îmbunătățit, zona Vlaicu. Telefon 412167. (19624)

Ofer închiriere spațiu comercial, central, Chișineu Criș. Telefon 520664. (3030559)

## PIERDERI

**Pierdut factură fiscală seria AR ACA nr. 5059598 pe numele societății SC D.S. NUTY SRL Bîrzava, jud. Arad. O declar nulă. (2760188)**

**Pierdut autorizație nr. 215191/29.07.1994 eliberată de Primăria Arad pentru AF STANA. O declar nulă. (19692)**

Pierdut abonament căsuță strand Neptun, nr. 254, eliberată de SC Gospodărire Comunală SA pe numele Dolache Octavian. Îl declar nul. (19689)

Pierdut foaie parcurs seria 0012085 aparținând SC Salubritate SA. O declar nulă. (18745)

**Pierdut 2 chitanțiere 2695592-2695600, 2545051-2545100 și 2 file CEC seria BB 326, nr. 00005953 și seria F013 nr. 00058484, aparținând firmei SC „AZUR" SA Timișoara. Le declar nule. (18767)**

## † DECESE †

**Cu adâncă durere anunțăm încetarea din viață a bunului nostru vecin**

**STOICOVICI IOSIF**

**în vârstă de 80 ani. Dumnezeu să îl ierte și să îl odihnească în pace! Înmormântarea va avea loc azi, 3 august 2000, ora 14, de la Capela Cimitirului Eternitatea. Familiile Toma și Sillersti.**

**Cu adâncă durere în suflet anunț că iubitul meu soț**

**ERDEI IOAN**

**a încetat din viață în data de 02.08.2000 la vârsta de 62 ani, după o grea suferință. Funeraliile vor avea loc vineri, 04.08.2000 ora 15,00 la cimitirul Micălaca.**

## † SERVICII FUNERARE †

**SC „NOSFERATUM" SRL, ARAD, str. Ghiba Birta nr. 26, telefon 270437; Non stop 094.554.874, NĂDLAC, str. 1 Decembrie, nr. 4, telefon 092.922.337.**

**NON - STOP**

**SERVICII FUNERARE COMPLETE.**

**SICRIE, RESPETE, CRUCI (prețuri de producător). ACCESORII: prosoape, batiste, panglică neagră, baticuri, mânere, lumânări, catafalc, șfeșnice, steag de doliu. SERVICII: capelă, spălat, îmbălsămat, îmbrăcat, transport intern și internațional. Asigurăm colaci, colivă, coroane, jerbe, fotografii profesionale, fanfară, organizăm pomeni. OFERTA BRAD: sicriu brad, respete, cruce - 900.000 lei. Transportul sicriului la domiciliu este gratuit!!! ANGAJĂM ȘOFER. (c. 44)**

**NON STOP (la orice oră) „RO-STYL COMPANY"**

**Firma noastră este PRODUCĂTOARE DE SICRIE, cu magazin în: ARAD, str. M. Eminescu nr. 4 (vizavi Cinema MUREȘUL), telefon 057-211929, 094.537.715. EFECTUĂM SERVICII: spălat, îmbrăcat, îmbălsămat și transport cu personal calificat. ASIGURĂM MINIM: 8 modele de SICRIE din LEMN MASIV (nu din PAL sau furnir); SICRIE CU MÂNERE și ȘURUB (nu se bat cuie), SICRIE LUX, 5 modele LENJERIE DECES (respete), LENJERIE DE LUX, cruci lemn și metal. ACCESORII: catafalc, steag, prosoape, etc. INTERMEDIEM: fanfară, colaci, colivă, etc. FIIND PRODUCĂTORI, AVEȚI AVANTAJUL UNOR PREȚURI MINIME și POSIBILITATEA DE A PLĂTI ÎN RATE. Ofertă: sicriu stejar (cruce, respete) - 1.000.000 lei. (c.)**

## † CONDOLEANȚE †

**Suntem alături de familia BONDARIU HORIA în greaua încercare prin care trece, la decesul tatălui. Colegii de la Secția Sculerie ASTRA TRINITY. (19661)**

**Ne despărțim cu mare durere de o ființă dragă**

**OLIMPIA NICOLA.**

**Condoleanțe familiei îndoliate! Familia OBBAN EMERIC. (19688)**

**Suntem alături de familia BONDARIU în marea durere pricinuită de decesul**

**prof. PETRU BONDARIU.**

**Sincere condoleanțe! Familia prof. Univ. dr. Aurel Ardelean; familia Coralia și Adrian Cotoraci. (18751)**

**Senatul Universității de Vest „VASILE GOLDIȘ" Arad, exprimă sincere condoleanțe familiei și aduc un pios omagiu celui care a fost**

**prof. PETRU BONDARIU,**

**care a sprijinit la înființarea Universității de Vest „VASILE GOLDIȘ" Arad. (18758)**

**Colectivul SC „INSTAL IMPEX" SRL Arad, aduce un ultim omagiu celui care a fost BONDARIU PETRU și transmite sincere condoleanțe familiei îndoliate. (18760)**

## † COMEMORĂRI †

**Azi, 3 august, când ar fi trebuit să-i spunem „La mulți ani!" celui care ar fi împlinit 78 de ani,**

**TABUIA IOAN.**

**mereu cu imaginea în suflet și gând, aducem un pios omagiu la tristul tău mormânt. Dormi în pace, suflet blând și bun! Soția Ana și familia. (14629)**

# Sărbătoarea berii KAISER

## Strandul "NEPTUN" Arad

2000

**4 August:**

*ora 18.00 -24.00*

PASĂREA COLIBRI
DUCU BERTZI
CHIC
EXCEL
NAŞU'
RO-MANIA
VALAHIA
ANDRE

**5 August:**

*ora 11.00- 18.00 Sport Extrem, program de concursuri, fitness, culturism, concurs tatuaje, etc*
*18.00- 24.00*

PREMIER
B-TON
OXIGEN
BERE GRATIS
ANIMAL X
TONIC
CANDY
VOLTAJ
CARGO

**6 August:**

*ora 11.00- 14.00 program de muzică populară cu soliști din zona Banatului și Ardealului*
*ora 14.00- 18.00 Pauză,*
*ora 18.00- 19.00 Concursuri speciale*
*ora 19.00- 24.00*

ACTIV
SONIC
K-PITAL
A.S.I.A.
DJ MAX-TIMIŞOARA
MC' COMPANY-RIMINI-ITALIA
DJ GINO MANNZOTTI-GERMANIA
MC' SKY-SIESTA MUSIC

*RECITAL EXTRAORDINAR*

GARCIA (GERMANIA)

DJ RADHHO-KARMA
DJ TIBI-SPACE OLIMP
DJ HORACE DAN D-CLUJ
DJ RANCHA-CRAIOVA

*MEGA PROIECȚII LASER, JOCURI DE ARTIFICII*

Meriți un Kaiser

ÖSTERREICHISCH
KAISER
BIER
BRAU-TRADITION

*Cumpărați din timp abonamente cu preț redus (50.000 lei) prin toate Oficiile Poștale.*

*Producători:*
SIESTA promotion
West Media

*Partener media:*
PRO FM

PARTENERI: PETROM

Always keep in touch
Goldstern GSM
Dealer autorizat Dialog

ASIGURAREA ROMÂNEASCĂ S.A. ASIROM

BANCA ROMÂNĂ PENTRU DEZVOLTARE
GROUPE SOCIÉTÉ GÉNÉRALE
Sucursala Județeană ARAD
Bd. Revoluției nr. 5-7
Telefon 253280

ADEVĂRUL
COTIDIAN INDEPENDENT ARAD
Anul XII, nr. 3070
Vineri, 4 august 2000 ● 20 pagini ● 2500 lei ● e-mail: adevarul@arad.ro

WEST BANK
ARAD, B-dul Revoluției nr. 86
TELEFON: 284.888; FAX: 285.202
Dobânzi depozite persoane fizice
(suma minimă 500,0 mil. leI)
1 lună - 35%
2 luni - 36%
3 luni - 37%

BRAT
Publicație auditată în semestrul II 1999
Tiraj mediu zilnic vândut: 34.958

# THEODOR STOLOJAN - „paiul" de care se agață (prea) mulți

După ultima întrunire, cea de alaltăieri, zilele CDR-ului par a fi numărate, cei doi foști până mai ieri parteneri - PNȚCD-ul și PNL-ul - nereușind să ajungă la un punct comun. Pentru public și pentru presă divorțul s-ar datora, vezi Doamne, unor divergențe de ordin ideologic, recte neacceptării de către țărăniști a programului liberal ce ar urma să stea la baza conlucrării viitoare a celor două partide.

**În realitate, toată lumea știe că lucrurile se prezintă cu totul altfel, cauza cauzelor - ca să zicem așa - impasului la care s-a ajuns datorându-se numai și numai orgoliilor dintre Marele Alb penelist și Remus Opriș și compania, fiecare considerând că el ar fi mai cu moț și ca atare că lui ar trebui să-i revină rolul de conducător în CDR.** Cum se știe, până mai acum vreo două luni, cât-mâr, peneliștii au acceptat locul doi, situație care însă s-a schimbat radical după alegerile de la 4 iunie, când PNL-ul a devansat PNȚCD-ul cu un procent și ceva - un fleac, la urma urmelor, fleac pe care însă PNL-ul l-a folosit ca argument suprem în disputa: cine-i mai mare și mai tare?

De fapt, Valeriu Stoica - omul care în prezent trage sforile în politica românească - așteaptă de mult un motiv cât de cât plauzibil spre a-și impune punctul de vedere și supremația în CDR, motiv care i-a fost servit pe tavă de către alegerile locale. Nu conta, cum ziceam, că el a fost destul de subțire, respectiv acea diferență de voturi în favoarea PNL-ului, important era motivul și momentul pe care Valeriu Stoica le-a exploatat fără jenă și în văzul lumii în favoarea sa.

În ce sens? În sensul distanțării de CDR, perceput de către majoritatea românilor drept „firma" care ne-a adus unde ne-a adus, paralel cu „alipuirea", vorba unui vecin de-al meu, de o figură nouă, credibilă și onestă.

**MIRCEA DORGOȘAN**

*(Continuare în pagina 4)*

Pentru că nu au încheiat contract cu furnizorul

# PESTE 12 MII DE FIRME POT RĂMÂNE FĂRĂ CURENT ELECTRIC

Pag. 3

# DE IERI, FUNDAȘUL UTA-EI, SORIN BOTIȘ, ESTE LA RAPID

Pag. 2

La Iratoșu, dincolo de prejudecăți

Foto: AL. MARIANUȚ

# PRIMARUL (român), VICEPRIMARUL (maghiar) - O ECHIPĂ UNITĂ

Pag. 6

SUPLIMENT TV
4 - 10 august

TRICOUL ROȘU
& TRAFT

Cumpărați din timp abonamente la
Sărbătoarea berii KAISER
cu numai 50.000 lei pentru 4, 5, 6 august !
prin toate Oficiile Poștale din Arad și din județ.

S.C. BEYLER DECOR S.R.L.
Siguranță pentru casa ta
Producător uși metalice
3.500.000 lei până la 5.400.000 lei
ARAD
I.C. Brătianu nr. 35
(fosta 30 Decembrie)
Tel.: 270 141

Festivalul berii Kaiser

# PUHOI DE FORMAȚII ȘI DISTRACȚIE MAXIMĂ

Conferința de presă ce a avut loc cu prilejul **Festivalului berii Kaiser**, a fost deschisă de către directorul de vânzări Brau Union România, Sucursala Banat-Crișana, dl. **Dumitru Ioan Memetea**, care și-a manifestat convingerea că va fi și în acest an un spectacol de o calitate excepțională. Organizatorii evenimentelor sunt firma **„Siesta"** și **West Media Network**. Lucian Cordoș a anunțat prezența 100% a numelor aflate pe afiș. De asemenea trupele Andre, Valahia, K-apital, ASIA și Ducu Bertzi își vor lansa în premieră aici noile piese. Spre deosebire de anul trecut puterea la sunet va fi de 30.000 W iar la lumini 60.000 W. Sâmbătă vor fi artificii de scenă pentru ca duminică pe cerul străndului „Neptun" să fie un superb joc de artificii și proiecții laser. Ca o noutate, s-a anunțat că în cadrul celor trei zile (4-5-6 august) va fi și un program de muzică populară. Biletul de intrare în incinta străndului va costa 30.000 lei, pe toată perioada zilei, asta și pentru că programul va începe de dimineață. Cei care au abonamente la căsuță au intrarea liberă și posesorii de legitimații personal. Arădenii care au abonamente în incina străndului sunt scutiți doar de taxa de la strand (5000 lei), aceștia plătind 25.000 lei. Cele mai avantajoase sunt abonamentele pe cele trei zile de festival (la prețul de 50.000 lei) abonamente ce pot fi cumpărate până vineri de la toate oficiile poștale. Nu vor mai fi încasați cu prețul biletului arădenii care vor intra la strand cu jumătate de oră înaintea terminării ultimului recital al serii.

Ca o curiozitate, anul trecut cu prilejul festivalului berii Kaiser, s-au vândut la corturi peste 5 tiruri cu bere, ne spunea dl. **Dumitru Memetea.** Bugetul festivalului este de 78.000 dolari sumă din care o mare parte a fost virată de sponsorul principal Brau Union România, Sucursala Banat-Crișana.

**SORIN GHILEA**

**P.S.** În cadrul emisiunii **„Show cu ecou"** realizată de ziarul **Adevărul** și **Televiziunea Intersat,** vor fi prezente o mare parte a formațiilor care concertează pe data de 5 august la **Festivalul berii Kaiser.** De asemenea îi vom cunoaște pe cei mai tineri consilieri locali și județeni din actuala legislatură.

În weekend

# DIN NOU - CĂLDURĂ MARE!

**Vremea va fi predominant frumoasă și călduroasă, caniculară la orele amiezii. Cerul va fi mai mult senin, variabil după-amiaza. Vântul va sufla slab la moderat din sector sudic.**

**Temperaturi maxime: 33 la 38°C.**

**Temperaturi minime: 20 la 23°C.**

ALGLASS
TAMPLARIE DIN ALUMINIU SI P.V.C.
●USI ●FERESTRE ●BALCOANE ●ROLETE
●PERETE CORTINA ●USI GLISANTE ●BALUSTRADE
Str. Roșiori nr. 26; Tel./Fax: 289053
Piața Spitalului Bl. 1D; Tel/Fax: 253868

# CALENDAR

▼ Astăzi, Soarele răsare la ora 5 și 32 de minute și apune la ora 20 și 32 de minute.

▼ Au trecut 216 zile din acest an. Au mai rămas 150 de zile până în 2001.

▼ **Praznicul zilei**: **Biserica Ortodoxă**: Sfinții 7 tineri din Efes; Sfânta Cuvioasa Mucenică Evdochia;; **Biserica romano-catolică**: Ioan Maria Vianney; **Biserica greco-catolică**: Sfinții 7 martiri din Efes; Sfânta Mucenică Eudochia; Sfântul Ioan Vianney (+1859).

# A venit BARZA!

**La Arad**: **Boți** Remus Fabian, **Avrămuți** Ramona, **Șerban** Roxana, **Pintea** Darius Fabian, **Sîrca** Alexandru Dumitru, **Tuser** Roxana Carla, **Balaș** Denis Andrei, **Mariș** Andreea Georgiana, **Oarcea** Maria Antonela.

**La Ineu: Flutur** Iuliana Anamaria.

**La Lipova: Pavel** Beniamin.

# HOROSCOP

**Vineri, 4 august**

**BERBECUL (21.03-20.04)**. Colegii de serviciu vor fi nemulțumiți de dumneavoastră și vor încerca să facă tot ce pot pentru a schimba decizia șefului. N-au șanse!

**TAURUL (21.04-20.05)**. Sunteți favorizat de astre în plan sentimental dar și la jocuri sau concursuri.

**GEMENII (21.05-20.06)**. Astăzi puteți concepe un copil sau puteți începe un proiect. Legat, poate, de concediu.

**RACUL (21.06-22.07)**. O zi optimă. Persoana iubită vă va lăsa singur(ă) atunci când trebuie să luați o decizie.

**LEUL (23.07-22.08)**. În această zi se împletesc nemulțumirile din plan sentimental și material. Nu disperați, vin zile mai bune.

**MOCHETA**
**Arad, Piața Gării**
**Telefon 235221**
**Vinde și montează mochetă la prețuri cu o reducere de 10-20%**

**FECIOARA (23.08-22.09)**. Discutați în contradictoriu la locul de muncă și acasă. Încercați să vă mai temperați.

**BALANȚA (23.09-22.10)**. Astăzi sunteți partenerul perfect. Faceți concesii și toți cei din jur vă vor remarca buna dispoziție.

**SCORPIONUL (23.10-21.11)**. Sunteți neliniștit. Problemele familiale continuă să vă frământe. Poate ar trebui să vă reorientați gândurile.

**SĂGETĂTORUL (22.11-21.12)**. Persoana iubită vă va fi alături, dar nu acceptă ceea ce faceți.

**CAPRICORNUL (22.12-19.01)**. Stați bine pe plan financiar. Poate încasați o primă astăzi.

**VĂRSĂTORUL (20.01-19.02)**. Se poate ca relația cu persoana iubită să se îmbunătățească văzând cu ochii. Depinde cum știți să puneți problema.

**PEȘTII (20.02-20.03)**. Toată atenția se îndreaptă spre familie, unde ești un maestru în păstrarea echilibrului.

# „ADEVĂRUL" VĂ ASCULTĂ

## *La telefonul 280003, între orele 15-18*

■ **Gropi și gunoaie.** În spatele fostului complex „Fortuna" circulația autovehiculelor se face anevoios din cauza unor gropi de dimensiuni apreciabile. Mai mult, lângă drum zac vreo câteva containere pentru gunoi." Căldura de afară face ca prin zonă să se degaje un miros greu de suportat. În plus, câinii scotocesc prin aceste gunoaie, iar copiii se joacă prin apropiere, astfel încât locul e un adevărat focar de infecție" spune Ioan Savin, un locatar de la blocurile din vecinătate.

■ **Promoție și ping-pong.** „Sunt atâtea concursuri vara asta, dar în Grădiște, când mă duc să schimb capace și etichete ale diverselor produse, la alimentarele din cartier, nu sunt servit. Mi se spune că «noi nu ne ocupăm cu așa ceva»". Așa că bat tot Aradul până să reușesc. De ce nu se specifică clar și unde se pot obține micile premii?" - se întreabă Teodor Turc, de pe strada Iancu Jianu din Arad.

**Redactor de serviciu, G. C.**

## *La telefonul dimineții, 280944, între orele 9,00-12,00*

▼ **O soluție.** Dl. Iosif Tămaș din Arad, propune Consiliului Local Municipal ca, în cazul în care nu dispune de fonduri, să organizeze o licitație pentru repararea locurilor de refugiu din stațiile de tramvai. „Și nu mă refer doar la periferie, pentru că în centru, de la Piața Romană la Podgoria e aceeași situație". Ideea nu e tocmai rea. Așteptăm reacțiile celor în drept.

▼ **D-ale recorelării pensiilor.** Odată cu anunțatul nou val de scumpiri la energia electrică „și toate celelalte", după cum ne spuneau pensionarii ce-au sunat în aceste zile la redacție, oamenii se întreabă când anume li se vor mări pensiile, (un fel de recorelare a recorelării)? „Nu mai rezistăm, trebuie să se facă ceva" - ni s-au plâns oamenii.

Probabil că înaintea alegerilor, „actualii" vor umbla la buget făcându-se că mai dau ceva și pensionarilor. Până atunci, nu-i decât propagandă.

**Redactor de serviciu, N. O.**

# AU PLECAT DINTRE NOI!

**Botaș Dimitrie (1938); Pantiș Maria (1930); Tudor Viorel Ioan (1940); Nagy Iuliana (1909); Hess Cristian Traian (1989); Munteanu George (1954).**

## Admiterea în licee

# CLASE CU TAXĂ, PE LOCURILE RĂMASE LIBERE

În baza Ordonanței de Urgență nr. 80/19.06.2000, Ministerul Educației Naționale a emis Metodologia de admitere la licee și școli profesionale în clase cu taxe, aprobată prin Ordinul Ministrului Educației Naționale nr. 4052/13.06.2000.

Această metodologie precizează modalitatea de admitere în clase cu taxă, în perioada admiterii prevăzută în Ordinul Ministrului Educației Naționale nr. 4624/6.10.1999.

În situația în care, în urma admiterii, locurile la clase cu taxă nu au fost ocupate, Inspectoratele Școlare județene vor anunța că în data de 4 august 2000, ora 10,00, va avea loc o nouă repartizare a elevilor care își exprimă dorința de a se înscrie pe locuri cu taxă. Repartiția pe aceste locuri se va face centralizat, la nivelul județului în ordinea descrescătoare a mediilor de admitere și în funcție de opțiunile scrise ale părinților.

Neprezentarea unui părinte la data și ora precizată mai sus atrage după sine pierderea dreptului de a fi înscriși la clasa cu taxă în ordinea mediilor de admitere.

Repartizarea - ne informează inspectorul școlar general adjunct Sorin Haiduc - va avea loc la I. Ș. J. Arad, în data de 4 august 2000, ora 10,00. Informații suplimentare la telefon 280008.

# Din august SERVICIUL PAȘAPOARTE ARE UN NOU ȘEF...

Începând cu această lună șeful **Serviciului evidență informatizată a persoanei** este dl. colonel **Nicolae Bătrâna.** Acest serviciu cuprinde **evidența populației pe linie de pașapoarte, probleme de străini, eliberarea și preschimbarea certificatelor de înmatriculare și a permiselor de conducător auto.** Referitor la noutățile apărute în legislația serviciilor prezentate mai sus vom reveni zilele următoare.

**S. GHILEA**

# CINEMATOGRAFE

**Dacia**: Înalta fidelitate (SUA); 9,30; 11,45; 14; 16,30; 19,00

**Mureșul**: Preotul rabinul și fata (SUA) 10,00; 12,00; 14,00; 16,30; 19,00

**Arta**: Plaja (SUA) 15,00; 17,00; 19,00

**Sala Mică**: Ora de vârf (SUA) 15,30; 18,00

**Progresul:** Ce vrăji mai fac fetele (SUA) 17,00; Evadata (SUA) 19,00

# UTILITARE

## PIEȚE, TÂRGURI

Astăzi este zi de piață la Ineu, Lipova, Covăsînț, Mișca, Moneasa, Șepreuș, Șimand, Vladimirescu. Tot astăzi se organizează târguri săptămânale la Ineu, Șepreuș, Șimand.

Mâine, sâmbătă, vor avea loc târguri săptămânale la Felnac, Lipova, Pâncota, Hălmagiu și Moneasa, iar duminică, la Sântana și Vinga.

## FARMACIA DE SERVICIU

Farmaciile „**Sinapis**", B-dul Revoluției, nr. 88, lângă Noul Stil, telefon 282369, „**Noua Farmacie**", str. Andrei Șaguna, nr. 15, telefon 948 sunt de serviciu cu program non-stop.

## URGENȚE STOMATOLOGICE ..

... asigură Cabinetul din str. Crișan (în spate la Gionelli), program non-stop. Telefon: 253794.

● În zilele de sâmbătă și duminică, urgențe stomatologice asigură și cabinetul din B-dul Revoluției nr. 62, ap. 17, între orele 9,00-19,00. Telefon: 256665.

# Curs de dactilografie-secretariat

Casa de Cultură a Municipiului Arad anunță înscrieri la cursul de dactilografie-secretariat. Înscrierile se fac zilnic, la sediul din str. Gh. Lazăr nr. 1. Informații suplimentare la tel. 211918.

# PREȚUL AURULUI

**Banca Națională**: Pentru gramul de aur de 24 K, prețul cu ridicata - 195.711 lei, iar de achiziție - 176.139 lei. Prețuri valabile ieri.

**Piața neagră - Aur 14 K**: cumpărare - 90.000 lei/g, vânzare - 100.000 lei/g. **Aur 18 K**: cumpărare - 120.000 lei/g, vânzare - 130.000 lei/g.

## Confecționerii de sutiene

# LA MARE CĂUTARE

Agenția Județeană de Ocupare și Formare Profesională (A.J.O.F.P.) organizează, pentru cei „ieșiți" cu ordonanța, cursuri de calificare în meseriile de confecționer îmbrăcăminte și încălțăminte.

„Aceste cursuri gratuite au fost alese deoarece s-a constatat că, pe piața forței de muncă există o ofertă mare de confecționeri îmbrăcăminte și încălțăminte venită în special de la firmele mixte româno-italiene", ne-a declarat d-na **Claudia Miuțescu**, purtătoarea de cuvânt a A.J.O.F.P. Arad.

Diplomele obținute după absolvirea cursurilor, sunt recunoscute de către Ministerul Muncii și Protecției Sociale. Reamintim că înscrieri se fac la sediul A.J.O.F.P., str. Gheorghe Lazăr, nr. 20.

**N. O.**

ADEVĂRUL
COTIDIAN INDEPENDENT ARAD
**Editor: S.C. ADEVĂRUL S.R.L. Arad**
COD FISCAL R 1681938 ● COD SICOMEX 19.604 ● CERTIFICAT J 02/1886 / 31X 1991 ● COD SIRUES 020956601 ● ISSN 1220 - 7489

**Redacția și administrația: 2900 Arad, Bd. Revoluției nr. 81. Telefoane:** SECRETARIAT - 281802, fax 280655, 280625; ADMINISTRAȚIE - CONTABILITATE - 281797; MICA PUBLICITATE - 210775; MAREA PUBLICITATE - 280904; CLUBUL PRESEI - 280989.

**Consiliul de administrație:** președinte - **DOREL ZĂVOIANU,** telefon 281802, 280625; vicepreședinte - **MIRCEA DORGOȘAN,** telefon 210776; membri: **DOREL BARBU,** telefon 281797; **NICU COJOCARU,** telefon 280904; **MIRCEA CONTRAȘ,** telefon 280854.

**Colegiul de redacție:** MIRCEA CONTRAȘ (redactor-șef); **MARCEL CANCIU** (șef secție foto), telefon **281701; ALEXANDRU CHEBELEU** (șef secție sport), telefon **281701; NICU COJOCARU** (șef secție publicitate) telefon/fax: **280904; GABRIELA GROZA** (secretar general de redacție), telefon **280854**; **VASILE FILIP** (șef secție cultură-învățământ), telefon **281855; 280003; SORIN GHILEA** (șef secție tineret) telefon **281855, 280003; IOAN IERCAN** (șef secție politică), telefon **280943; DORU SAVA** (șef secție social-economic), telefon **281738; ȘTEFAN TABUIA** (șef secție actualități), telefon **281855; 280003; DOREL ZĂVOIANU** (președinte al Consiliului de administrație), telefon **281802, 280625.**

**Tiparul executat la S.C. MEDIAGRAF S.A. ARAD, str. Feleacului F.N., telefon 250902, fax 250920**

**„Adevărul" poate fi citit și pe Internet la adresa http://adevarul.arad.ro**

**Echipa de serviciu**
**IOAN TULEU**
*- secretar de redacție.*
***Adela Homorâceanu, Ioan Leac, Dina Rujan, Ramona Vidulescu***
*– tehnoredactare computerizată.*
***LucianBaltă, Diana Dutu, Doina Jurcă, Aurica Telcian***
*– corectură.*

# DE IERI, BOTIȘ ESTE LA RAPID

La sediul clubului UTA, ieri după-amiază - în prezența lui Angelo Gandolfi, Marin Lupaș, Grigore Sichitiu (director sportiv la Rapid) și Florin Iacob (impresarul jucătorului) - s-a parafat contractul dintre Sorin Botiș și clubul bucureștean Rapid. UTA l-a cedat definitiv pe fundașul arădean pentru aproximativ 260.000 de dolari, „Bătrâna Doamnă" urmând să primească și 35% dintr-un eventual transfer al fotbalistului.

Aseară, Botiș a luat deja drumul Capitalei, cu un avion Tarom, de pe Aeroportul din Timișoara, după ce a pierdut aeronava ce pleca spre București de la Arad. Botiș a semnat 4 ani pentru Rapid, urmând să primească aproximativ 40.000 de dolari pe an.

**LEO SFÂRA**

# CURSUL VALUTAR

**- VALORI ÎNREGISTRATE IERI, 3 AUGUST 2000**

| Denumirea valutei | BNR | BCR | | BRD | | Banca Transilvania | | Banca Agricolă | | Bursa neagră | |
|---|---|---|---|---|---|---|---|---|---|---|---|
| | | C | V | C | V | C | V | C | V | C | V |
| Dolar | 22013 | 21930 | 22100 | 21850 | 22100 | 21750 | 22000 | 21650 | 22000 | 21700 | 21850 |
| Marca germană | 10240 | 10048 | 10436 | 10153 | 10374 | 10200 | 10360 | 10200 | 10350 | 10250 | 10350 |

**Pentru că nu au încheiat contract cu furnizorul**

# PESTE 12 MII DE FIRME POT RĂMÂNE FĂRĂ CURENT ELECTRIC

Cu toate că până la 30 iunie a.c. cele 14.000 de întreprinderi mici și mijlocii (IMM-uri) din județ trebuia să semneze noile contracte de furnizare a energiei electrice, până în prezent doar o zecime dintre ele „au dat cu bățul".

„I-am somat, le-am prezentat avantajele încheierii noului contract, le-am explicat că după semnarea contractelor noi suntem obligați să le furnizăm în permanență energie electrică și să-i anunțăm din timp dacă sunt întreruperi. Degeaba. Doar 1.500 de întreprinderi au încheiat noi contracte", ne-a declarat d-na Corina Ivan, șef marketing în cadrul Sucursalei de distribuție a energiei electrice Arad (SDA).

Prin lege, toți cei ce nu au încheiate noile contracte pot fi debranșați de la rețea. Pentru a impulsiona acțiunea de semnare, SDA a fost decisă să treacă la debranșări. Norocul „uitucilor" a fost că nu sunt destui oameni pentru a se tăia (deodată) la toți curentul.

„Însă, chiar și cu numărul mic de angajați pe care-i avem la dispoziție pentru această acțiune, de săptămâna viitoare vom începe campania de debranșare", a conchis d-na Ivan.

Reamintim că IMM-urile (SRL, AF, SC) din Arad și localitățile limitrofe pot încheia contractele la sediul SDA din Arad, Bd. Iuliu Maniu. Celelalte firme din județ pot apela la centrele de distribuție a energiei pe raza cărora se află.

**NICOLAE OPREAN**

# Atenție! TAXI CU TARIF DE... CALEAȘCĂ REGALĂ

OJPC Arad atrage atenția celor care apelează la servicii de taximetrie să fie mai vigilenți pentru a evita cazuri nedorite, precum cel în care o doamnă care a fost transportată cu taximetrul cu nr. AR-04-WRZ, aparținând lui Dascăl Gheorghe din Tauț, de la Teatru până pe str. Liviu Rebreanu (în jur de 3,5 km) a fost nevoită să achite 96.000 lei, sumă indicată de aparatul de taxat.

La controlul efectuat, OJPC nu a putut lua nici o măsură deoarece unul dintre tarifele afișate era de 20.000 lei/km, aceeași valoare având și pornirea.

Unica măsură de protecție pentru consumator rămâne informarea anticipată asupra tarifelor practicate de taximetrist.

**S. AMBRUȘ**

# DE LA POLIȚIE

## Încarcerați

● Au fost identificați și încarcerați **Duntеș Traian**, de 38 ani, din Tauț, care are de executat un mandat de 1 an închisoare, pentru delapidare și **Groholea Vasile**, de 49 ani, din Suceava, care are de executat 10 zile închisoare contravențională

## Comerț ilicit

● Cu ocazia unei acțiuni efectuată pe traseul Arad-Nădlac, au fost depistați **Bojan Ioan**, de 58 ani, din Tășnad, **Andraș Codruț**, de 37 ani, din Crasna, județul Sălaj, **Mezei Gheorghe**, de 36 ani, din Nădlac, **Iszac Gheorghe**, de 43 ani, din Nădlac, **Lingurar Avram-Simion**, de 32 ani, din Tășnad, județul Satu-Mare și **Onică Florin-Marius**, de 34 ani, din Nădlac, care comercializau produse fără acte de proveniență. Au fost sancționați cu câte 900.000 lei, dispunându-se ridicarea în vederea confiscării a sumelor de 16.445.000 lei, 250.100 forinți și 110 DM.

## Rutiere

● Au fost reținute patru certificate de înmatriculare pentru defecțiuni tehnice, fiind aplicate 140 amenzi în valoare de 10.340.000 lei, ridicându-se în vederea suspendării cinci permise de conducere, din care două pentru conducere sub influența băuturilor alcoolice, respectiv **Dronca Ioan**, din Dezna, cu autoturismul AR-02-RAR și **Roșca Florin**, din Arad, cu autoturismul AR-02-WYU.

## Reținuți

● **Ancaș Vasile-Alexandru**, din Tisa Nouă, comuna Fântânele, fără ocupație și cu antecedente penale, autorul tâlhăriei comise în 28-/29.07.a.c., când prin violență a deposedat-o pe Zelenschi Mariana, din Fântânele, de un lănțișor, a fost reținut de organele de poliție.

● **Niculici Mihai**, de 34 ani, din Vrancea, în sarcina căruia s-a stabilit că în repetate rânduri a tăiat și sustras cablu telefonic din cupru de pe raza comunei Secusigiu, a fost, de asemenea, reținut.

# O ȘANSĂ PENTRU CORIGENȚI

Admiterea în licee și școli profesionale s-a încheiat, Ministerul Educației Naționale stabilind perioada 21-25 august 2000 pentru corigențe.

Pentru a permite școlarizarea într-o formă de învățământ postobligatoriu a **elevilor de clasa a VIII-a care promovează examenul de corigență** în perioada menționată cât și a elevilor care nu au promovat examenul de capacitate, s-a aprobat ca în perioada **28-31 august 2000** să se desfășoare **înscrierea acestor elevi la școlile profesionale**, pe locurile rămase libere în urma celor 3 etape de admitere din 15-26 iulie.

La această sesiune de admitere pot participa și absolvenții claselor a VIII-a cu examen de capacitate, care nu au fost admiși la licee sau școli profesionale în perioada de admitere 15-26 iulie. Această categorie de absolvenți va avea prioritate în raport cu absolvenții care nu au examenul de capacitate.

**C. L.**

# CU MULȚUMIRI

***Asociația Distroficilor Muscular - filiala Arad, mulțumește CLM Arad și S.C. RECONS SA Arad pentru sprijinul acordat la construirea unei rampe de acces (în valoare de 7 milioane lei) - pentru utilizatorii de fotolii rulante - spre Comisia de Expertiză Medicală a Persoanelor cu Handicap, aflată în incinta Inspectoratului de Stat Teritorial pentru Persoane cu Handicap Arad.***

# CENTROSOJA - NUMELE CALITĂȚII ÎN AGRICULTURA ARĂDEANĂ!

De câțiva ani, se impune ca cel mai bun producător de semințe agricole din județul Arad și nu numai, S.C. Centrosoja SRL Arad. Născută în 1995, din necesitatea de a acoperi o zonă lăsată liberă în agricultura județului, respectiv în cultura mare, această firmă cu un potențial tehnic și uman deosebit, a reușit ca de la an la an să crească, ajungând acum să lucreze peste 4600 ha de pământ. Totodată a asigurat într-un regim contractual avantajos pentru Asociații, Societăți comerciale și producători agricoli, semințe, îngrășăminte și ierbicide.

Dacă e să ne referim la date concrete putem spune că Centrosoja a asigurat baza materială pentru 2650 ha porumb, 1250 ha floarea soarelui, 2500 ha soia în județul Arad. În prezent, colaborarea este extinsă și la nivelul județului Bihor pe cca 2500 hectare.

Ca să se facă o imagine a activității economice, Centrosoja a creditat agricultura arădeană numai în acest an cu peste 12 miliarde lei.

În prezent, Centrosoja pune la dispoziția producătorilor agricoli interesați, semințe de cea mai bună calitate, de grâu (cinci soiuri) și soia (7 soiuri), acum lucrându-se intens pentru selectarea, tratarea și însăcuirea semințelor.

Această activitate de producere a semințelor, în viitor va căpăta o puternică dezvoltare pentru culturile proprii dar și pentru producătorii agricoli cărora piața nu le oferă semințe de calitate.

Toate aceste informații le-am aflat de la administratorul firmei, ing. **Gabriele Bellini.**

**ȘERBAN POPESCU**

Foto: ALEXANDRU MARIANUȚ

# POMPIERII MILITARI ARĂDENI - LOCUL TREI LA CONCURSUL INTERJUDEȚEAN

În urmă cu puțină vreme, la Oradea, s-a desfășurat Concursul profesional al pompierilor militari, faza interjudețeană.

În urma probelor specifice, Grupul de pompieri „Vasile Goldiș" din Arad s-a clasat pe locul trei, în urma pompierilor din Bihor și Timiș. Ultimele două locuri ale clasamentului au fost ocupate de către reprezentanții județelor Alba și Hunedoara.

„Deși ne-am fi așteptat să câștigăm, totuși, clasarea pe podium ne dă speranțe pentru la anul, când, printr-o pregătire exemplară, sperăm să ne calificăm la faza națională, unde în ultimii ani am lăsat o bună impresie", ne-a declarat dl. cpt. **Lucian Câmpeanu**, purtătorul de cuvânt al Grupului de pompieri „Vasile Goldiș".

**N. O.**

# AMERICANII - CU OCHII PE... DISPONIBILIZAȚII NOȘTRI

Recent, la Arad s-a desfășurat seminarul cu tema „Rolul partenerilor sociali în gestionarea disponibilizărilor colective". Pe lângă reprezentanții Programului național de redistribuire a forței de muncă au participat reprezentanți ai autorităților locale, Agenției de șomaj, sindicatelor, întreprinderilor cu disponibilizați, precum și o invitată din SUA, mai precis directoarea centrului de distribuire a forței de muncă din Oregon.

După ce au fost prezentate și comparate programele de redistribuire a forței de muncă, s-a ajuns la concluzia că pe lângă o legislație clară, în „State", cu ajutorul tehnicilor moderne de transmitere a informației, cel ce rămâne pe drumuri în urma închiderii sau restructurării unei firme are la dispoziție suficientă informație care să-i permită să se orienteze rapid spre meserii cerute pe piața forței de muncă.

**N. O.**

# DRUMUL ROMÂNIEI CĂTRE UE ESTE ÎNCĂ LUNG

**Drumul României către Uniunea Europeană este încă lung și are etape dificile, concluzionează raportul oficial al stadiului României în procesul de integrare în UE, întocmit de baronesa Emma Nicholson, raportor al Parlamentului European pentru România, citat de Radio România Actualități.**

**Principalele obstacole în calea aderării României la Uniune, menționate în raport, sînt problemele copiilor instituționalizați, corupția și problemele reformei administrației publice.**

**Emma Nicholson apreciază, totodată, că țara noastră mai are multe de realizat pentru alinierea la acquis-ul comunitar. Ea menționează, drept exemplu, faptul că Executivul de la București nu a stabilit, din cauza constrîngerilor bugetare, priorități și resurse financiare pentru domenii ca protecția mediului.**

**Pe de altă parte, raportorul Parlamentului European subliniază că Uniunea Europeană ar trebui să încurajeze România prin semnale pozitive, cum ar fi suprimarea vizelor pentru cetățenii români.**

## Eveniment editorial

# „PENTRU O ALTFEL DE POLITICĂ" DE TEODOR MELEȘCANU

Ieri, la librăria Ioan Slavici a avut loc un eveniment editorial deosebit, lansarea cărții „Pentru un altfel de politică", scrisă de președintele ApR, Teodor Meleșcanu. Deși autorul nu a fost prezent, la eveniment au participat personalități de marcă ale vieții sociale, politice și culturale arădene. Au fost prezenți, alături de membrii staff-ului organizației județene ApR, Preasfințitul Episcop Timotei Seviciu, viceprimarul Levente Bognar, președintele SIF Banat Crișana Ioan Cuzman, directorul „Sanevit" Mircea Roman, pastorul Constantin Chisăliță.

Prezentarea cărții a fost făcută de lector univ. drd. Lavinia Betea și de președintele organizației județene ApR - profesor univ. dr. Ioan Biriș. Vorbitorii au apreciat cartea ca fiind altceva în peisajul literaturii politice românești. **„Iată de ce avem nevoie de un alt fel de politică, făcută de un altfel de politicieni decât până acum. Să-i dorim președintelui Teodor Meleșcanu să ajungă unde și-a propus pentru că avem nevoie de arădeni acolo, în fruntea țării"**, a apreciat dna Lavinia Betea.

În încheiere, să mai precizăm că toți banii proveniți din vânzarea cărții au fost donați Centrului de librării „Pro Libris", gest apreciat de directoarea Rodica Herlo, pentru prima oară un autor de carte făcând așa ceva.

**Ș. POPESCU**

Foto: AL. MARIANUT

# THEODOR STOLOJAN - „PAIUL" DE CARE SE AGAȚĂ (PREA) MULȚI

*(Urmare din pagina 1)*

În cazul de față figura fiind prea bine cunoscutul Theodor Stolojan, ce-i drept că inițial s-a încercat racolarea unui alt nume la fel de popular, cel al actualului prim-ministru, tentativă însă abandonată în clipa în care președintele Emil Constantinescu a încercat și el să se „alipuiască" la Mugur Isărescu. Așa s-a ajuns ca sorții să cadă pe prea întunecatul, uneori, Theodor Stolojan, care de vreo trei luni de zile tot amână intrarea într-un partid sau altul. Oricum, chiar dacă va intra în PNL, candidatura sa la președinție rămâne incertă, mulți considerând că el ar fi mult mai potrivit la conducerea Executivului, decât irosindu-și talentele de economist în întâlniri de protocol, dacă ar ajunge președinte.

Sunt unul dintre mulții, foarte mulții români care îl apreciază pe Theodor Stolojan chiar dacă ceea ce a făcut el în urmă cu 10 ani, pe când era prim-ministru, a fost contestat nu de puțini, dar cred cu tărie - subliniez încă o dată - **că locul său nu este în nici un caz la Cotroceni, ci în fruntea unui guvern. Indiferent ce fel de guvern, pentru că este clar că oricare partid va fi la conducere el nu poate decât să meargă pe drumul spre Europa, spre integrare și spre economia de piață!**

Și cu aceasta ajungem la problema pe care cei mai mulți politicieni evită să o spună, mai puțin președintele PD, Petre Roman, care nu s-a sfiit să recunoască că indiferent cine va ieși prim-ministru - chiar dacă s-ar numi nu Theodor Stolojan, ci Bill Clinton! - și oricât de înzestrat ar fi el, acesta nu va avea nici o șansă să se impună și să-și impună programul său dacă nu are în spate o coaliție foarte puternică de partide, care să-l susțină tot timpul.

Evident, PNL-ul nu merge cu gândul atât de departe, el făcându-și o socoteală simplă: nu contează dacă Theodor Stolojan va ajunge președinte, dar în mod cert alăturarea numelui său de cel al PNL-ului va aduce multe voturi liberalilor care nu-și mai fac astfel probleme cu trecerea pragului de intrare în Parlament, și de ce nu?, în viitorul guvern.

Exact la fel gândește - chiar dacă nu recunoaște - și PNȚCD-ul, care încearcă să-l atragă de partea sa pe actualul premier, botezarea sa ca țărănist fiind mai puțin importantă pentru dl. Diaconescu, cât mai ales pentru „lupii" din jurul său, în vederea intrării în parlamentul viitor, intrare care, altfel, seamănă tot mai mult cu celebra luminiță de la capătul tunelului.

**P. S.** Tandemul ideal, ne scrie Tudor Stoian din Arad, tandemul la care mulți visează este Stolojan - Isărescu (sau invers). Teoretic, într-adevăr el pare a fi fără cusur, dar chiar dacă, prin absurd, la alegerile din toamnă ar candida tandemul Bill Clinton - Tony Blair, cei doi n-au nici o șansă practică să facă ceea ce ar vrea să facă dacă nu s-ar putea baza pe o puternică forță politică.

Ceea ce nu este cazul PNL-ului sau PNȚCD-ului, care și în condițiile convingerii lui Stolojan și, respectiv Isărescu să treacă de partea lor, nu le-ar putea asigura singure suportul politic necesar. Ca atare se va ajunge iarăși la alianțe precum cea actuală, care a fost orice numai o alianță pentru Putere nu!

# DOLARUL A SĂRIT PESTE 22.000 DE LEI

Ieri, la ora 12,00, BNR a anunțat cursul principalelor valute. Astfel, dolarul SUA a sărit pentru prima dată pragul psihologic de 22.000 de lei, fiind cotat la 22.013 lei.

Amintim că acest curs nu implică și obligativitatea utilizării sale în tranzacții efective de schimb valutar.

Leul continuă tendința de depreciere, experții estimând până la sfârșitul anului o paritate de 25.000 de lei pentru un dolar.

**G. C.**

# O GĂSELNIȚĂ LA MODĂ

*„Isărescu, Stolojan", este cel mai nou slogan... „Debitat", dintr-o prostie, merge, că-i... democrație!*

DORU V. BĂGRIN

# DACIA S-A IEFTINIT

Automobilele Dacia 1310 Berlină și Dacia 1310 Break vor fi comercializate, în luna august, cu prețuri reduse cu două milioane de lei, în timp ce camionetele Dacia 1304, 1305 și 1307 vor fi mai ieftine cu trei milioane de lei, informează un comunicat al Automobile Dacia Pitești transmis agenției MEDIAFAX.

"În scurt timp, societatea va anunța și o serie de oferte comerciale privind perioada de garanție a automobilelor", a menționat Marius Manea, șeful biroului de presă din cadrul Automobile Dacia.

Aceste măsuri fac parte dintr-un nou pachet de inițiative ale politicii de comercializare aplicată de constructorul de automobile de la Pitești.


CU TERRA CÂȘTIGI DE DOUĂ ORI !

TERRA

5 PREMII X 1.000.000 LEI

10 PREMII X 500.000 LEI

Extragerea pe luna IULIE se va efectua în data de 17 august 2000 iar lista cu câștigătorii va fi publicată în 18 august .

Cumpără acum produsele TERRA,
*pune două ambalaje de zahăr, orez sau gris
*sau pune cinci ambalaje de semințe
într-un plic și trimite-l pe adresa MIBO IMPEX O.P. 8, C.P. 140 Arad, cu mențiunea "Concursul TERRA", sau pune plicul într-una din urnele pe care le găsești în magazine, pentru a participa la extragerea lunară, unde poți câștiga unul din cele 15 premii, în valoare totală de 10 MILIOANE LEI sau, mai mult, premiile extraordinare din 16 Decembrie 2000 !!!

NOU Semințe de floarea soarelui

Câștigătorii vor fi prezentați în mass-media locală.

Un produs MIBO IMPEX



s.c. CENTROSOJA s.r.l. ARAD

CENTROSOJA

Sămânța este certificată și calitatea atestată conform normelor naționale

S.C. CENTROSOJA SRL ARAD

Str. Poetului 105-107
tel. 270408; 250528
fax. 250528; 289893

Vinde, pentru însămânțările de toamnă, sămânță de grâu din soiurile:

- NOVI-SAD 7000
- PARTIZANKA
- DROPIA
- ALEX
- TRANSILVANIA

Important:

PLATA SE POATE FACE ÎN BANI SAU PRODUSE AGRICOLE!

# TANDEMUL

**Puncte de vedere**

Înaintea alegerilor locale, în plină campanie electorală, PD-ul a întins o capcană în care să cadă ApR-ul: „Cine ar putea fi premier din partea ApR-ului, deoarece în afara lui Teodor Meleşcanu acest partid nu cunoaşte o altă personalitate?“ Căzând în capcana întinsă de către democraţi, ApR-iştii au mărşat pe un independent (Theodor Stolojan), dar care nici astăzi nu s-a înscris în partid... Mai departe, capcana întinsă de PD-işti a funcţionat de minune: rând pe rând, partidele autohtone au început să-şi ortăcească favoritul pentru prezidenţiale cu o „cârjă“ de premier (de parcă fiecare partid - excepţie PDSR-ul - ar putea câştiga de unul singur alegerile şi să-şi impună astfel premierul).

Aşa s-a născut „tandemul“, cea de-a patra găselniţă politică românească, după cele de „democraţie originală“, „schimbare“ şi „algoritm“.

Astăzi, sondajele de opinie vorbesc despre „tandem“, de parcă liderii şi partidele ar fi dispărut de pe scena politică. Şi, ca o simplă asociere nevinovată, „tandemul“ masculin vine concomitent cu abrogarea decretului 200... Altfel spus, „curvăsăria“ politică de până acum a fost înlocuită cu o sodomie în toată regula (evident, din punct de vedere politic). Imbecilitatea este evidentă, deoarece electoratul nu mai ştie ce să voteze: partide, lideri sau „tandemuri“?

Pe de altă parte, ineditul atinge culmea politicianismului. De ce? Deoarece lumea a cunoscut până acum doar două manifestări de putere: liderul reprezentativ (dictator, preşedinte constituţional, rege etc) şi triumviratul (la care romanii au renunţat cât se poate de repede). Însă, niciodată omenirea n-a cunoscut „tandemul“...

În urmă cu şaptezeci de ani, Nicolae Iorga sesiza - cu ocazia înscăunării lui Carol al II-lea - o altă inoportunitate flagrantă: „Ca la noi, la nimeni! Din câte ştiu, în toată lumea tronul se moşteneşte din tată-n fiu. La noi, merge şi din fiu în tată...“.

**DORU SINACI**

# „CRED ÎN VERTICALITATEA POLITICĂ A ALEŞILOR PSDR“

## Interviu cu Doru Orban, preşedinte interimar al PSDR Arad

**– D-le preşedinte, cum se desfăşoară fuziunea PSDR-PS la nivelul judeţului Arad?**

– Conform protocolului încheiat la Bucureşti, între conducerile naţionale, în localităţile în care ambele partide au organizaţii, acestea vor fuziona sub denumirea şi însemnele PSDR. Comitetul va fi alcătuit după raportul între voturile obţinute de fiecare partid pentru consilierii locali şi după numărul de membri cu adeziuni.

**– Concret, care este acest raport?**

– La consilieri locali avem paritate, fiecare câte 14. În plus, noi avem un primar şi doi viceprimari.

**– Ştiţi sigur că aceştia au rămas la PSDR?**

– Vreau să cred în verticalitatea politică morală a celor care au fost aleşi pe listele electorale ale PSDR. La sfârşitul acestei săptămâni vom avea o situaţie exactă, în acest sens urmând a ne deplasa în teritoriu. Până la acest moment nu ne-au parvenit demisii ale celor aleşi.

**– Vă veţi deplasa împreună, sau fiecare va verifica situaţia propriului partid?**

– Promovăm spiritul de echipă, bazat pe dialogul liber consimţit, pe onoarea şi încrederea reciprocă în actul politic comun. Îi asigurăm pe socialiştii arădeni de tot respectul nostru faţă de efortul lor de voinţă politic-ideologic. Ca atare, ne vom deplasa în echipă, pentru o cunoaştere reciprocă şi o accelerare a fuziunii înaintea termenului limită, 10 septembrie 2000.

**– Cum staţi cu numărul de membri?**

– Conform listelor, la momentul alegerilor locale, PSDR Arad avea peste 2500 de membri. Nu putem omite faptul că unii dintre ei şi-ar putea schimba opţiunea politică. Noi respectăm dreptul fiecăruia în acest sens. Avem doar pretenţia să fie sinceri şi să ne comunice în cel mai scurt timp, până la finele săptămânii, opţiunea lor. Dorim să pornim de la o bază reală. Accentuez că avem încredere în faptul că aleşii pe listele PSDR au urmărit o concepţie generoasă pentru om şi societate, bazată pe morală şi tradiţia social-democrată şi nu avantaje materiale de moment.

**– Vă bazaţi pe ei la alegerile din toamnă?**

– Atât pe ei cât şi pe simpatizanţii PSDR îi asigur că la ora alegerilor partidul va fi mult mai puternic decât la alegerile locale, prefigurându-se la nivel naţional o alianţă preelectorală menită să ne asigure întrarea la guvernare. Mai bine zis, continuitatea la guvernare, în perspective mai avantajoase decât până acum.

**– S-a spus că s-a înregistrat o trecere masivă a membrilor PSDR spre nou-înfiinţatul PSAR şi că în judeţ nu v-ar mai fi rămas mare lucru.**

– Depinde ce înţeleg unii prin trecere masivă. Noi nu am primit semnale din judeţ despre aşa ceva. Nu am primit nici demisii. Dacă le vom primi, le vom înregistra ca atare. Sorin Prişcă a declarat la conferinţa de presă că PSAR-ul nu este interesat să fie un partid de mase. Nici PSDR nu ţine la aceasta. Ne interesează să avem o echipă omogenă care să desfăşoare o muncă eficientă.

**SIMION TODOCA**
**FOTO: ŞT. MATYAŞ**

## Titus Gheorghioţ, preşedintele PNL, despre CDR Arad:

# „DOLCE FAR NIENTE“

**„La nivelul judeţului Arad, în aproape doi ani nu ţin minte să se fi ţinut o şedinţă a CDR-ului, sau să se fi luat o hotărâre majoră care să fie percepută ca atare de către populaţia judeţului. Or, preşedintele nu era din partea PNL-ului. Mai mult, conform protocolului, conducerea trebuia să se schimbe din 6 în 6 luni. Nu s-a dorit acest lucru, pentru că s-a vrut păstrarea stării de dolce far niente. Noi dorim să conlucrăm. Aşteptăm idei noi, constructive, pentru o structură modernă, coerentă, nu una cu faţa spre trecut.“**

**S. TODOCA**


## Noi locuri de muncă la Leoni Wiring Systems Arad

**18.000 angajaţi în întreaga lume**

**Clienţi principali:** Rover, Land Rover, General Motors, Porsche, Rolls Royce, Daimler Chrysler, Audi / VW

**3 Divizii:** Fire, Cabluri, Sisteme electrice

**În Arad**

Am început producţia în mai 1999

Fabricăm sisteme electrice pentru Rover şi Land Rover din Marea Britanie

În prezent avem 400 de angajaţi, dorim să angajăm încă 200 Operatori asamblare

Candidaţii trebuie
- Să aibă stare fizică bună
- Să aibă acuitate vizuală bună
- Să poată lucra în echipă
- Să poată lucra în 2 sau 3 schimburi dacă se solicită
- Să aibă dexteritate manuală

Leoni Wiring Systems oferă:
- Salarii competitive
- Transport gratuit la şi de la fabrică
- Echipament gratuit de lucru
- Locuri de muncă moderne şi curate
- Aer condiţionat în incintă
- Oportunităţi de promovare
- Instruire
- Asistenţă medicală

**Dacă sunteţi interesat**

Completaţi un formular de candidatură şi ataşaţi o fotografie şi o scrisoare de recomandare la sediul nostru din Str. Poetului nr 105-107, Arad.

Sediul nostru se extinde şi noi oportunităţi vor apărea întrucât producţia în România va creşte în următoarele 18 luni.

...ţii suplimentare, vă rugăm contactaţi:

...Asistent Resurse Umane

THE QUALITY CONNECTION
LEONI
Wire · Cable · Wiring Systems


## La nivel local

# PUNR ŞI PNR AU DEMARAT NEGOCIERILE

** Ioan Moş, preşedintele PUNR Arad şi Gelu Zoica, preşedintele PNR Arad, au avut ieri, la sediul PNR, prima rundă de discuţii privind modalităţile de fuzionare a celor două partide.*

### Gelu Zoica - preşedinte PNR: „NOI PORNIM DE LA IDEEA PROMOVĂRII TINERETULUI“

„Dl. Moş a făcut primul pas, ceea ce înseamnă un semn bun. Un alt semn bun este că a acceptat ca discuţiile să aibă loc pe teritoriul nostru. Aşa cum a spus şi dl. Moş, nimic nu este bătut în cuie. În principal, noi pornim de la ideea promovării tineretului. Este foarte important pentru ţară ca tinerii să preia frâiele, avându-i pe «seniori» ca sfetnici de încredere. Până pe 9 august, când se va semna Protocolul la nivel central, sperăm să avem deja soluţia cea mai potrivită.“

### Ioan Moş - preşedinte PUNR: „ÎN MOD NORMAL, DAR NU OBLIGATORIU, PREŞEDINTELE VA FI DE LA PUNR“

„Am stabilit această primă întâlnire în vederea semnării Protocolului la Bucureşti, pe data de 9 august, la Palatul Parlamentului. Am pornit de la ideea că trebuie să căutăm o soluţie care să fie în favoarea noului partid. În mod normal, punctul de pornire ar fi persoana viitorului preşedinte. Tot în mod normal, acesta ar trebui să provină de la PUNR, având în vedere cifrele, care situează PUNR-ul, atât la nivel de ţară, cât şi la nivel de judeţ, înaintea PNR-ului, în ceea ce priveşte rezultatele la alegerile locale. Este doar un punct de pornire, nu înseamnă că este bătut în cuie. După părerea mea, poate intra în discuţie şi o terţă persoană, care-aşa cum spuneam, să aducă avantaje noului partid, Alianţa Naţională, în aşa fel încât acesta să poată accede în Parlament.“

**SIMION TODOCA**

## Dialoguri politice în lumea satului

# NU ŞTIU! ...

### Marcela Tol, muncitoare, Sebiş, 22 ani

**– Care e părerea dvs. despre politica din România?**

– Eu nu mă prea pricep, că-s prea tânără pentru aşa ceva.

**– La vot aţi fost?**

– Am fost.

**– Când îţi exerciţi dreptul de vot înseamnă că faci politică.**

– Nu ştiu, nu mă pricep în politică.

**– Ce părere ai despre retragerea lui Constantinescu?**

– Fiecare face cum doreşte.

**– Credeţi că a făcut bine?**

– Nu ştiu. Fiecare are viaţa lui.

**– Vedeţi un om în ţara asta care să conducă bine?**

– La politică nu mă pricep, dar eu zic că ar fi.

**– Care crezi că ar fi?**

– Nu ştiu să vi-l spun cu numele, dar sunt oameni învăţaţi pentru politică.

**– Până acuma nu s-a demonstrat că ar fi învăţaţi.**

– Nu ştiu.

**– Cam mulţi nu ştiu spuneţi dvs.!**

– Nu ştiu...

**I. IERCAN**
**Foto: ŞT. MATYAŞ**

## O zi la Iratoșu

# PRIMARUL (ROMÂN), VICEPRIMARUL (MAGHIAR) - O ECHIPĂ UNITĂ

Dacă mergi pentru prima oară la Iratoșu, vei rămâne plăcut impresionat de ce vezi. Străzi curate, case îngrijite, chiar dacă nu foarte mari, zone verzi aranjate frumos, totul denotă mână de gospodar. După cum se știe, aici populația majoritară (66%) este de etnie maghiară. Însă toată lumea, români și unguri, vorbesc și românește, și maghiară, la fel de bine. N-am auzit de probleme etnice. Dimpotrivă. Nici votul la alegerile locale nu a fost dat pe baze etnice sau religioase. În fruntea comunei a fost ales un român, Gheorghe Lăcătuș, din partea PDSR, care a mai fost patru ani viceprimar. Viceprimar e un maghiar, Ioan Guth. Cei doi fac o echipă unită, se înțeleg perfect și asta e spre binele comunității. În floarea vârstei amândoi, primarul și viceprimarul nu se plâng de greutăți, se descurcă așa cum pot spre a-și ajuta concetățenii.

### Se poate face ceva și cu bani puțini

**„Am vrut să demonstrez că se poate face ceva cu bani puțini"** a început primarul Lăcătuș și tot el a continuat: **„Le mulțumesc tuturor celor care m-au votat și îi asigur că voi face tot ce-mi stă în puteri să nu-i dezamăgesc."**

Echipa din fruntea primăriei e hotărâră să lase ceva în urmă. Zilele acestea va fi finalizată investiția în valoare de 1,6 miliarde lei, aducțiunea de apă Iratoșu - Variașu Mare, în urma căreia toți locuitorii vor avea apă curentă. Următorul obiectiv este aducerea gazului metan în comună. În curând va fi semnat precontractul cu proiectantul iar pe măsură ce vor fi obținuți banii necesari, vor fi demarate lucrările. **„Am discutat cu oamenii din comună să participe și ei cu bani și au fost de acord. Asta îmi dă dreptul să cred că anul acesta vom începe execuția."**

Primul lucru de care s-au ocupat când au venit la primărie cei doi, a fost pietruirea drumurilor comunei, lucrare care este aproape gata. De asemenea, s-au făcut reparații la Complexul de deservire din localitate, deoarece din închirierea acestor spații intră bani la bugetul local.

### Școlile și curățenia

**„Încercăm să trezim conștiința oamenilor, să ne ajute să păstrăm curățenia în comună. Eu mi-am făcut o țepușă cu care am început să adun hârtiile de pe stradă. Mai de bună-voie, mai de rușine, oamenii mi-au urmat exemplul și își fac curățenie în fața caselor"**, ne spunea viceprimarul Guth.

În această vară vor fi efectuate lucrări de reparații la toate școlile și grădinițele din comună.

**„Noi nu stăm cu mâinile în sân. Dacă e ceva de reparat, reparăm. Unul e lăcătuș, celălalt electrician"**, ne-au spus primarul și viceprimarul. Iar ca exemplu ne-au dat pompa de apă de pe pășune, pe care ei au reparat-o. **„De ce să mai plătim instalator dacă ne pricepem noi?"**

Se lucrează la aducțiunea apei curente spre Variașu Mare

### Agricultura e baza

De când oamenii nu mai lucrează în Arad, s-au apucat de agricultură. În comună ființează trei societăți agricole care lucrează peste 1.200 ha. Restul sunt particulari. Culturile cele mai cultivate sunt cerealele, cânepa, sfecla și tutunul. Problemele apar însă la desfacerea produselor, care se face cu greutate.

Creșterea animalelor, în schimb, merge mai bine. Fostul Complex de porci a fost cumpărat, după ce ani de zile a stat nefolosit, iar acum, un particular crește acolo tăurași (200 capete), iar curând va începe și creșterea porcilor. De asemenea, ferma Agroprodex merge foarte bine. Aici lucrează peste 100 de locuitori ai comunei. Nici fabrica de cânepă Carin SA n-a fost uitată. Și aceasta se dezvoltă repede și sigur, aducându-și contribuția la bugetul local.

### Nu promisiuni, ci fapte

Asta vor să dea comunei primarul Lăcătuș și viceprimarul Guth. **„Vrem să băgăm telefon direct cu orașul. Am discutat cu cei de la Romtelecom și, din păcate, această dorință va fi realizată doar la anul."**

O altă dorință a celor doi este asfaltarea drumului spre Variașu Mare. Nici sportul n-a fost uitat. Primarul Lăcătuș este președintele clubului de fotbal din comună și speră să găsească sponsori ca să poată ataca promovarea la anul. Deocamdată se repară vestiarul echipei.

Când am plecat de la Iratoșu, cei doi erau la Asociația agricolă Honecz, unde discutau problema pășunatului turmelor de oi. Apoi au plecat prin comună. Primarul pe jos, vicele cu motoreta!

**ȘERBAN POPESCU**
**Foto: ALEXANDRU MARIANUȚ**

# FONDUL DE STIMULENTE - OBSTACOL ÎN CALEA DEZVOLTĂRII I.M.M.-URILOR

Statul s-a creat și s-a dezvoltat pe măsură ce s-au conturat clasele sociale, diviziunea socială a muncii, relațiile marfă-bani, proprietatea privată.

Un lucru esențial și comun pentru toate perioadele istorice a fost și este faptul că instituțiile statale pot să funcționeze numai prin mobilizarea la dispoziția acestora a unei părți din produsul național brut.

Așa au apărut finanțele publice de care se leagă ombilical toate celelalte instituții.

De ce acest lucru? Pentru că ele realizează relația de repartiție a produsului social concretizată în transferuri bănești de la agenți economici, instituții și persoane fizice și între instituții. Se ajunge astfel să vorbim la tot pasul de finanțe, finanțare, fiscalitate.

Politica fiscală este aproape totul în ceea ce privește nuanțarea politicii de dreapta sau de stânga în general.

O fiscalitate ridicată conduce la crearea unui buget centralizat, consistent, din care se face repartiția la nivel macro cu tendințe de egalizare la nivel de țară. O fiscalitate scăzută conduce la repartizarea primară a produsului social cu tendințe de diferențieri regionale.

Protecția socială, în primul caz, se face prioritar, prin instituțiile specializate ale statului, iar în al doilea caz, prioritar prin organizațiile neguvernamentale.

În România, în perioada actuală, ambele gândiri politice au un numitor comun în sensul că se conștientizează rolul întreprinderilor mici și mijlocii (IMM) ca principală sursă pentru buget.

Și atunci cum pot ele să crească pentru a putea contribui? Să fie facilitate global sau numai anumite sectoare de activitate? Să nu fie facilitate, lăsând să funcționeze liber legile pieței? Acestea sunt întrebări la care trebuie să răspundă în primul rând economiștii.

Dar înaintea problemelor teoretice în care specialiștii trebuie să-și spună cuvântul, e bine să vedem unele aspecte de ordin practic din viața de zi cu zi, care ating și latura moralității.

Centrul Român pentru Întreprinderi Mici și Mijlocii (CRIMM) și Camera de Comerț și Industrie a României au făcut un studiu finanțat de către Uniunea Europeană în cadrul programului PHARE. Tema a fost „Studiu privind obstacolele în calea dezvoltării sectorului privat de IMM".

Cu referire la problemele avute cu organismele administrației, 85% din repondenți acuză Ministerul de Finanțe pentru birocrație și comportament necorespunzător al angajaților.

Se poate spune deci că relațiile sectorului privat de IMM cu instituțiile sunt percepute de către aceștia ca o povară.

Multă lume nu știe însă că în instituțiile specializate funcționează un sistem pentru stimularea personalului care atrage sume la bugetul de stat.

Acest lucru nu-l găsim nepotrivit, se practică și în alte țări însă elementele de originalitate pe care le avem schimbă complet datele problemei. Sumele constatate de organele de control trebuie să fie și încasate pentru ca personalul în cauză să fie stimulat financiar.

În acest moment intervine și latura subiectivă, practică, de interes imediat, personal și totodată și instituțional. Unități mari, rău platnice (ARIS, UTA etc.) vor fi mai rar verificate pentru că sumele constatate sunt greu de încasat și nu se pot executa silit.

De unde se formează atunci fondul de stimulente? De la IMM-uri, care pot fi mult mai ușor încasate și urmărite silit.

Se poate spune că aceste IMM-uri, indiferent că sunt facilitate sau nu suficient, la ora actuală sunt înrobite și de o pârghie fiscală - fondul de stimulente - care creează inechitate între IMM-uri și unitățile mari, nerentabile, cronic rău platnice și favorizează acestora din urmă în mod indirect evaziunea fiscală.

Ce este de făcut? În România există o fiscalitate ridicată și o evaziune pe măsură. Problema evaziunii nu poate fi rezolvată decât cu inspectori care dacă sunt atestați ca funcționari publici trebuie să aibă și venituri pentru un trai decent, să nu fie corupți și să deservească cetățeanul așa cum au jurat.

Dacă la ora actuală bugetul nu permite o creștere de salarii a acestei categorii de personal, stimularea trebuie să se facă pe alte principii pentru a nu se crea inechitate în rândul agenților economici.

Camerele de comerț, industrie și agricultură, agenții economici, patronate, autorități au datoria să sensibilizeze Ministerul de Finanțe pentru a rezolva această problemă aparent minoră, dar cu efecte majore.

**GHEORGHE NEAMȚIU**

## Regionala Vamală Arad

# SE MUTĂ, NU SE MUTĂ?!

Lipsa de preocupare a edililor, indiferența și prostia ne-au făcut să pierdem în acești ani, rând pe rând, poșta, regionala CFR și era cât pe ce să „plece" și stația meteo la Timișoara. Dacă ziarul nostru nu trăgea un semnal de alarmă la timpul potrivit, azi primeam starea vremii de la ... Timișoara. În ritmul acesta cam toate marile instituții își vor avea sediul în Timișoara iar Aradul va deveni un raion al orașului de pe Bega. Și-atunci, ne întrebăm ce rost mai au oficialii arădeni. Să ne mutăm și noi cu toții în Timișoara dacă nu suntem în stare să ținem la instituțiile noastre. Am încercat să stăm de vorbă cu cineva abilitat să ne dea detalii din cadrul Primăriei, referitor la posibila nutare a Regionalei Vamale. Însă nimeni n-a fost disponibil, pentru a-și expune punctul de vedere. Parlamentarii pe care i-am contactat aveau în majoritate telefoanele mobile închise că, deh, e vacanță parlamentară. Păi ce, noi n-am știut că votul a fost dat doar pe perioada sesiunilor parlamentare ?! (sic). Singurul cu care am putut discuta a fost deputatul **Mihăiță Calimente** care a ținut să ne precizeze: **„ Timișorenii vor să mute orarul vămii de interior. Adică să fie program non-stop la Timișoara, iar la Arad să funcționeze doar câteva ceasuri. Asta pentru că la Timișoara vameșii șomează, neavând de lucru. Și-atunci ce s-au gândit timișorenii cu mintea lor cea odihnită: hai să mutăm volumul de muncă la Timișoara. Personal, m-am interesat și pot să vă spun că, momentan, treaba e blocată. La cererea timișorenilor, Nini Săpunaru le-a spus să mă convingă întâi pe mine că e necesar să se facă această mutare. Și cum un scandal de presă nu cred că i-ar conveni lui Nini Săpunaru, a lăsat-o baltă, cel puțin pentru o vreme."** (Fostul) prefect **Gheorghe Neamțiu** ne spunea: **„Am discutat cu parlamentarii arădeni și le-am cerut să ia poziție în acest sens pentru a nu pierde Regionala Vamală și orarul permanent al vămii de interior..."**.

Spre deosebire de toți ceilalți, președintele Consiliului Județean Arad, dl. **Caius Parpală** are asul în mânecă, adică a mers direct la sursă: **„Am avut o discuție cu ministrul secretar de stat Nini Săpunaru, în cadrul căreia a infirmat în mod categoric posibilitatea mutării Regionalei Vamale la Timișoara și modificarea orarului vămii de interior ..."**.

Vom trăi și vom vedea!

**SORIN GHILEA**


BTR **BANCA TURCO ROMÂNĂ - SUCURSALA ARAD**

***Arad 2900, Piața A. Iancu nr. 13, România***

| Valută | Dobânzi pentru depozite la termen | | | | | | |
|---|---|---|---|---|---|---|---|
| | 1 lună | 3 luni | 6 luni | 9 luni | 12 luni | Suma minimă | |
| | | | | | | Persoane juridice | Persoane fizice |
| ROL | 36 | 36 | 35 | 35 | 35 | 25.000.000 | 5.000.000 |
| USD | 6,25 | 6,50 | 6,75 | - | 7,10 | 3.000 USD | 500 USD |
| DEM și EURO | 4,0 | 4,20 | 4,50 | - | 4,70 | *3.000 USD | *500 USD |

**Avantaje:**

- Dobânzile sunt fixe pe toată perioada depozitului
- Comisioanele pentru deschiderea și retragerea unui depozit la termenul stabilit: 0%

| Certificate de Depozit la Purtător cu Parolă | | | |
|---|---|---|---|
| | LEI | USD | DEM |
| 1 lună | 38 | 6,75 | 4,5 |
| 3 luni | 36 | 7,00 | 4,7 |
| 6 luni | 35 | 7,25 | 5,0 |
| 9 luni | 35 | 7,50 | 5,2 |
| 12 luni | 35 | 7,80 | 5,5 |

**Avantaje:**

- Comisioane pentru cumpărare și răscumpărare: 0%
- La răscumpărare înainte de termen se primește 60% din dobândă, în funcție de perioada de deținere
- Valoarea certificatului poate fi aleasă de către dvs.
- Puteți alege termene fixe sau orice alt termen
- Pot fi cumpărate fără a avea cont în bancă

***Pentru informații suplimentare, sunați la 214.42?***

# TV supliment

ADEVĂRUL

Programele săptămânii 4 - 10 august 2000

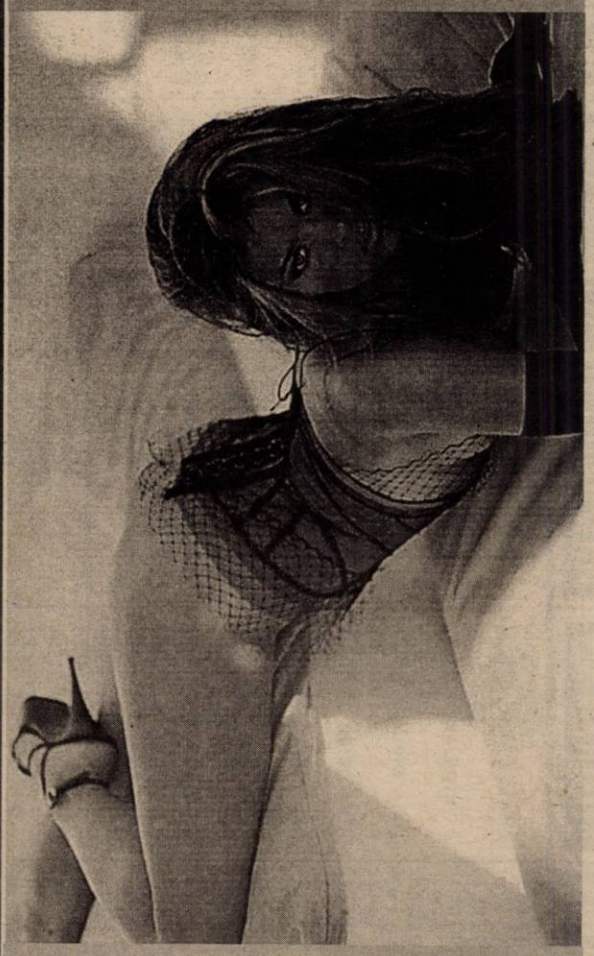

CARMEN ELECTRA


# TERRA CENTER GSM

ARAD B-dul REVOLUTIEI 99 TEL/FAX 211 888

Distribuitor Autorizat diatog

Pentru vacanta ta:

diatog Face totul posibil

cadou aparat KODAK la abonamentele cu minute incluse + TELEFOANE DE LA 500.000 lei + 4 USD CEL MAI MIC ABONAMENT GSM ! = TERRA CENTER GSM



# EST TRANS CONSTRUCT

MĂSURA ECONOMIEI TALE

*REPREZENTANT AL GRUPULUI*

TONDACH AUSTRIA

ARAD
CALEA RADNEI
NR.262
MICALACA
TEL/FAX:057/259083
TELEFON:057/252258

*TENTATIA E MARE... INCEARC-O !*

VINDE DIN STOC ȘI PREIA COMENZI ȚIGLE CERAMICE CAL. I Tip JAMINA



*Partenerul dumneavoastră de drum*

# AUTO M.D.A.

ARAD, Calea Timișorii 50, Tel: 057 - 286.283, 286.085, Fax: 057-278.757, Modem 287.136, E-mail: auto_mda@arad.ro

Calea Radnei 203, Tel: 057 - 219.050, Modem 219.049

**CONSUMABILE, ANVELOPE, ULEIURI, PIESE ORIGINALE**

*Toate le puteți găsi în magazinele noastre*

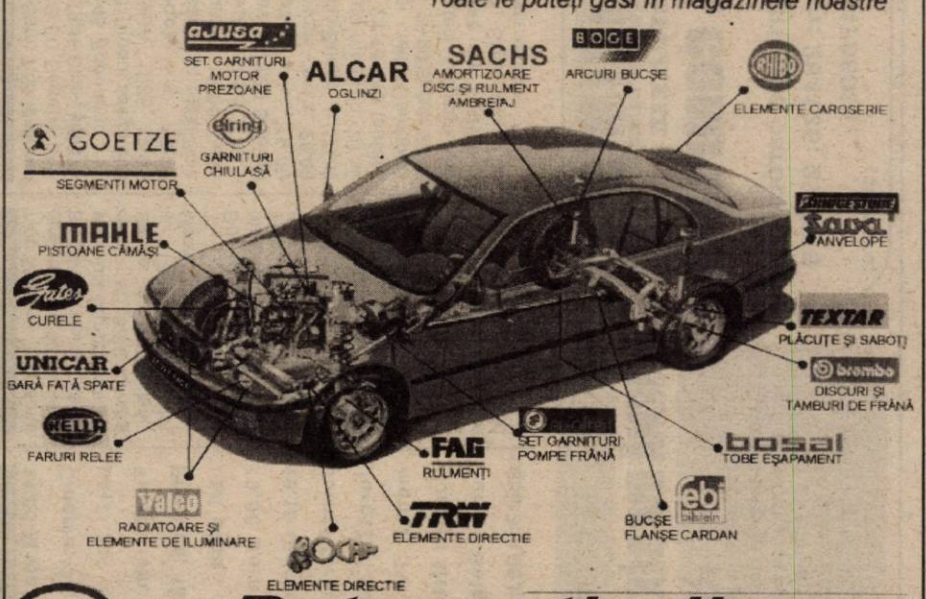


Esso

***Puterea tigrilor***

***uleiuri de motor ESSO***

Uleiul după care **CAMIONUL TĂU**... tânjește
Schimbă-l la 45.000 km
Caută-l la butoi de 200 l și 59 l
Comandă-l la **286 283** și va fi al tău

**DISTRIBUȚIE ZONALĂ**
JUDEȚELE ARAD ȘI HUNEDOARA

**VREI SĂ AI UN STAND ESSO?**
**NIMIC MAI SIMPLU... COMANDĂ-L**

## TVR 1

7,00 Telematinal
**11,50 Felicity** - s. rel.
12,40 Puncte cardinale
13,00 Drumul spre Europa
13,10 Teatrul Național de Televiziune prezintă: **Cabina de montaj** - rel.
14,00 Jurnal
14,15 CiberFan
14,30 Seniorii cetății - rel.
15,00 Spectacolul lumii
15,30 Emisiune în limba germană
16,00 Gimnastică - Campionatele naționale ale României
**17,00 Fotbal - Universitatea Craiova - FC Brașov**
19,00 Avanpremieră Știri
19,05 Corect!
**19,15 Sunset Beach** - s.
20,00 Jurnal * Meteo
20,35 Sport
20,45 Ploaia de stele
**22,15 Farmece** - s.
**23,00 Miss Marple: Peniță ucigașă** - suspans, Marea Britanie, 1984
23,25 Jurnalul de noapte

## TVR 2

**7,00 Domnișoara Andrea** - s. rel.
**7,50 Femeia misterioasă** - rel.
8,35 Toți, împreună
9,25 Virtuozi al instrumentelor populare
**9,40 Femeia misterioasă - rel.**
10,30 Osia lumii - rel.
11,00 D'ale lu' Mitică - rel.
12,00 Desene animate
12,30 Trupa DP 2
15,30 Tradiții
16,00 Știri
**16,05 Obsesia** - s.
**16,50 Domnișoara Andrea** - s.
**17,40 Femeia misterioasă** - s.
18,30 Telejurnal TVR 2
19,00 Știri bancare. Meteo
19,05 Televiziunea, dragostea mea
20,00 Grădina lui Cupidon
21,15 Afaceri la cheie
21,45 Călătorind prin țară
22,00 Știri
**(▲) 22,10 Seminția întunericului** - SF, SUA, 1996
23,40 Armonii clasice
0,00 TVM. Mesager

## PRO TV

7,00 Bună dimineața, Pro TV e al tău!
**10,00 Tânăr și neliniștit** - rel.
**10,50 Doi polițiști și jumătate** - rel.
**11,35 Conan** - s.
**(●) 12,25 Nemuritorul** - rel.
**(●) 14,30 Inimă de foc** - rel.
**16,00 Tânăr și neliniștit** - s.
16,50 Sens unic
17,00 Știrile Pro TV
**17,30 Al șaptelea cer** - s.
**18,30 Seinfeld** - s.
19,00 Știrile Pro TV
19,55 Momente de aur ale Jocurilor Olimpice
**20,00 La limita imposibilului** - s.
**21,15 FOTBAL - Centenarul Bayern Munchen: Bayern Munchen - Galatasaray Istanbul - Live**
22,00 Chestiunea zilei pe scurt
**23,15 Profiler - psihologia crimei - s.**
0,00 Știrile PRO TV
0,15 Pro Fm e aici! - Live
**0,35 Doi polițiști și jumătate - s.**
**1,15 Seinfeld** - rel.
**(▲) 1,45 Ginerele cu bucluc** - comedie, Nouă Zeelandă /SUA, 1990
3,30 Știrile Pro TV
4,00 ProFM e aici! - rel.
**4,30 Babylon 5 - s.**
**5,30 Miracolul tinereții - s.**
**6,00 Al șaptelea cer - s.**

## TV ACASĂ

10,00 Știrile de Acasă - rel.
10,30 Acasă la bunica - rel.
**11,00 Dragoste și putere** - rel.
**11,30 90-60-90 Fotomodele** - s., rel.
**12,25 Războiul pasiunilor** - rel.
**13,20 Guadalupe** - s.
**14,10 Femeia vieții mele** - s.
**15,00 Milady** - s.
**16,35 Dragoste și putere** - s.
17,00 Desene animate
17,15 Acasă la bunica
**17,30 Trei femei** - s.
18,30 Știrile de Acasă
**19,05 Războiul pasiunilor** - s.
**20,00 90-60-90 Fotomodele** - s.
**21,00 Femeia vieții mele** - s.
**22,00 Răzvrătiții** - f. SUA, 1988
0,00 Închiderea programului Acasă

## ANTENA 1

7,00 Observator
7,55 Aerobic Show
8,00 Dimineți LaTine
10,00 Știri
10,10 Desene animate
10,30 Desene animate
**11,00 Croazieră de lux** - s. rel.
**12,00 Scandalul** - rel.
13,00 Știri
**13,15 Visul unui adolescent** - dramă, SUA, 1986
**(●) 15,00 Air America** - s.
**16,00 Lawless** - s.
17,00 Știri
17,15 Divertisment Vouă
**17,20 Granițele iubirii** - s.
19,00 Observator
19,55 Divertisment Vouă
**(●) 20,00 Gotti** - dramă, SUA, 1996
22,00 Observator
22,55 Divertisment Vouă
23,00 Party Time - în direct
**(▲) 0,00 Nu-mi înșel partenerul** - erotic, Franța, 1996
**1,30 Camila - s.**
**2,30 Scandalul - rel.**
**3,30 Lawless - rel.**
**4,30 Air America - rel.**

## TV ARAD

7,00 Observator
7,55 Aerobic show
8,00 Dimineți LaTine
10,00 Știri
10,10 Știri TVA - rel.
**11,00 Croazieră de lux** - s.
**12,00 Scandalul** - s.
13,00 Știrile amiezii
**13,15 Visul unui adolescent** - dramă, SUA, 1986
**(●) 15,00 Air America** - s.
**(●) 16,00 Lawless** - s.
17,00 Știri
17,15 „Vouă"
17,20 Divertisment
18,00 Păstorul cel bun
18,30 Știri TVA
19,00 Observator
19,55 „Vouă"
**(●) 20,00 Arma crimei** - act., SUA, 1985
22,00 Știri TVA - rel.
În continuare programul este identic cu cel al Antenei 1

## TV INTERSAT

8,55 Deschiderea programului
**9,00 Farmacia de serviciu** - rel.
**9,30 Mistere, farmece și miracole** - rel.
**9,50 Preciosa** - s., rel.
10,30 Cartuna show
11,00 Știrile Intersat - rel.
**11,30 Ți-e teamă de întuneric** - s.
**12,00 Îngerul morții** - f., rel.
**13,30 Un joc pentru o mare ofertă** - comedie
**15,00 Neon Rider** - s., rel.
16,00 Desene animate
**16,30 Camera ascunsă** - s.
17,00 100 de ani de cinema
**17,30 Safari** - s.
**18,00 Maeștrii cascadoriei** - s.
18,45 Știrile Intersat
**19,30 Neon Rider** - s.
**20,30 Farmacia de serviciu** - s.
21,00 Mistere, farmece și miracole - doc.
**21,20 Preciosa** - s.
**22,00 Dansatoarele de striptease** - film
23,30 Știrile Intersat - rel.
0,00 Erotica
1,00 Închiderea programului

## ANIMAL PLANET

8,00 Aventurile vânătorului de crocodili
9,00 În lumea animalelor - 2 ep.
10,00 Noile aventuri ale lui Black Beauty
11,00 Îngrijitor în Parcul San Diego
12,00 Rechinii din adâncuri
13,00 Cazurile judecătorului Wapner
14,00 Aventurile vânătorului de crocodili
14,30 În mijlocul naturii
15,00 Reportaje de la grădina zoologică - 2 ep.
16,00 Salvați animalele!
16,30 În lumea animalelor: Sub bolta verde
17,00 Ham! Viață de câine
18,00 Totul despre lumea animalelor
18,30 Aventurile vânătorului de crocodili
19,00 Salvați animalele!
19,30 În mijlocul naturii
20,00 Acvanauții
20,30 Aventurile vânătorului de crocodili: Turmele Australiei
21,00Spectacolul animalelor - 2 ep.
22,00 Salvați și salvatori - 2 ep.
23,00 Vânătorul de crocodili
0,00 Felinele din savană
1,00 Urgențe veterinare

## BUDAPESTA 1

6,42 Matinal; 6,45 Lumea satului; 7,00 Magazin matinal; 9,30 Mileniul; **9,35 Bestia** - s.10,00 Doar astăzi - mag. distractiv; **10,30 Unchiul Tau** - s. Cehia 8; **12,25 Totul pentru iubire** - s.; 13,00 Magazin informativ; 13,10 Știri regionale; 14,00 Magazine regionale; **15,05 Moștenirea familiei Guldenburg** - s.; 15,55 Congres internațional de informatică; 16,30 Parlamentul European; 16,50 Mileniu; 17,00 Jurnal ecologic; 17,40 Jurnale regionale; 17,50 Investirea președintelui Ungariei 19,45 Stema maghiară; 20,05 Tolnay Klari - șanzonete; 20,30 Știri; 21,00 Noul 12 budapestan; **21,10 Tata - Jurnalul unei credințe** - f. Ungaria; 22,40 Concert; 23,05 Știri; 23,25 Actual; 23,40 Thema; **24,00 Kir Royal** - s.; 0,55 Mileniu;

## BUDAPESTA 2

6,42 Matinal; 6,45 Lumea satului; 7,00 Matinal; 9,30 Mileniul; 10,00 Salon maghiar; 10,30 Documentar; 11,30 Fan; 12,00 Direcția, Sydney; 12,30 Șic - Magazin de modă; **13,00 Micuța noastră familie** - s.; 14,00 Știri; **15,15 Cea mai frumoasă vară a adolescenței** - s; 15,30 Pudră - mag. femeilor; 16,10 Show juridic; 16,30 Casa maghiară; 17,00 Strada școlii; 18,30 72 de ore - ofertă culturală; 19,00 Imediat; 20,00 Aero magazin; 20,40 Poveste; 21,00 Jurnal; 22,00 Ungaria 2000; **22,30 Florida, paradisul** - f. SUA - Germ.; 0,00 Ora de închidere;

## VĂ RECOMANDĂM

**ANTENA 1**
**(●) 20,00 Gotti** - dramă, SUA, 1996
**(▲) 0,00 Nu-mi înșel partenerul** - erotic, Franța, 1996

**PRIMA TV**
**(●) 20,00 Două povești** - horror, SUA, 1991
**(●) 22,00 Copilul meduzei** - act., SUA, 1977 Prima parte



## PRIMA

**7,00 Milagros** - rel.
8,00 Taifas
**13,00 Milagros** - s.
14,00 Mare distracție mare! - rel.
15,00 Să fie oare un miracol? - rel.
15,55 Clip Art
**16,00 Salvați de clopoțel** - s. rel.
17,00 Să fie oare un miracol?
18,00 Focus
18,35 Impact
**19,00 Raven** - s.
**(●) 20,00 Crimă fără motiv** - dramă, SUA, 1992
21,45 Știri pe scurt. Meteo
22,00 Mare distracție mare!
**23,00 Gânduri ucigașe** - s.
23,55 Clip Art
0,00 Focus - rel.
0,30 Impact - rel.

## TELE 7 ABC

7,00 Bună dimineața, România
9,00 Dați vina pe Corina - rel.
10,30 Economic ABC - rel.
10,50 Gura lumii - rel.
11,00 Dan Diaconescu în direct - rel.
12,00 Reporter Tele 7 - rel.
12,30 24 din 24 - rel.
13,00 Ora unu a venit
13,05 Reporter Tele 7 - rel.
13,30 24 din 24 - rel.
14,00 Clubul microbiștilor - rel.
15,30 Tinerețe fără bătrânețe
16,00 Post Meridian
17,00 Dați vina pe Corina
18,00 Cutia muzicală - rel.
18,50 Pariul Trio. Loto
19,00 Telejurnal
19,30 Economic ABC
19,45 Gura lumii
20,00 Dan Diaconescu în direct
20,55 Pariul Trio. Loto
21,00 Linia întâi
22,30 Viața noastră cea de toate zilele
1,00 Ora unu a venit - rel.
1,05 Nopți albe
2,10 Documentar
2,50 Telejurnal - rel.
3,30 Economic ABC - rel.
4,00 Dați vina pe Corina - rel.
5,00 Concert - rel.

## HBO

**10,00 Droguri de casă** - comedie, SUA, 1998
**11,45 Condamnat** - dramă, SUA, 1997
**13,30 Să nu spui niciodată nu** - dramă, SUA, 1998
**15,15 Fiica soldatului** - dramă, SUA, 1998
**17,15 Inimă de dragon** - acțiune, SUA, 1996
**19,00 Decepția** - dramă, SUA, 1998
**21,00 George, trăsnitul junglei** - aventuri, SUA, 1997
**22,30 Regina Margot** - dramă, Franța, 1994
**0,45 Orbit de dragoste** - erotic, SUA, 1999

## DISCOVERY

10,00 Jurassica
10,55 Călătorii cu Anna Walker
11,20 Știința ultra-modernă
11,50 Păsările de pe Amazon
12,45 Dincolo de anul 2000
13,10 Călătorii în timp
13,40 Locuri invizibile
14,30 O cursă în Yukon
15,25 Deschizătorii de drumuri
16,15 Super-mașini
17,10 Momente cruciale ale istoriei
18,05 Călătorii cu Anna Walker
18,30 Actualități Discovery
19,00 Portrete din natură
20,00 Rezervații naturale
20,30 Actualități Discovery
21,00 Medici detectivi
22,00 Dosarele FBI
23,00 Mașini extreme
0,00 Avioane ultra-moderne
1,00 Jurassica
2,00 Rezervații naturale
2,30 Actualități Discovery
3,00 Portrete din natură

## PRO TV INTERNAȚIONAL

0,00 Știrile Pro TV
1,00 Chestiunea zilei pe scurt
1,10 Chestiunea zilei cu Florin Călinescu
2,50 Revista presei
3,00 Știrile Pro TV
3,10 Profit
3,15 P(r)oezia
3,20 Vacanța Mare - rel.
4,15 Acasă la bunica
4,30 Viața bate filmul
5,15 Acasă la români
5,30 ProFm e aici!
6,00 Știrile Pro TV
6,30 Știrile de Acasă
7,00 Bună dimineața, Pro TV e al tău!

## ATOMIC TV

7,00 Selector
10,25 Reactor
10,30 Atomic Café - rel.
11,00 Atomix
14,00 Interactiv
15,30 Proaspete și fierbinți
15,55 Reactor
16,00 Metropolis cu Dinu - rel.
17,00 Selector
19,00 Atomix
21,55 Reactor
22,00 Hai Hui - rel.
22,30 Selector
23,00 Klub Bizzar - rel.
0,00 Insomnia

## TV 2

7,00 Ediție matinală; 7,30 Bună dimineața, Ungaria!; 9,30 Matineu TV; 11,05 Canalul șapte; **11,05 Plin de viață** - s.; 11,35 Ura, călătorim!; 12,20 Ofertă directă; 12,25 Talk-show; **13,00 Riviera** - s; **13,20 Bogați și frumoși** - s.; **13,45 Din cauza unei fete** - comedie, FR.; **15,50 Hercule** - s.; **16,40 Clinica** - s.; **17,30 Sunset Beach** - s.; **18,15 Visători îndrăgostiți** - s.; **19,00 Camila** - s.; 19,30 Fapte; 20,00 Roata norocului; **20,30 Înger sălbatic** - s.; **21,00 Inspectorul Rex** - s. Germania/Austria; **21,55 Moștenitori zăpăciți** - comedie, Anglia; 23,30 Bună seara, Ungaria!; **0,20 Un loc în inimă** - f. SUA, cu Sally Field, Danny Glover

## PRO 7

7,05 Sam; **7,55 Mallorca** - s.; 8,50 Desene animate; **9,15 Cine-i șeful?** - s.; **9,45 Roseanne** - s.; **10,20 Timpul adevărului** - f. SUA, 1995; **12,05 Matlock** - s.; **13,05 Avocații** - s.; 14,00 Sam magazin; 15,00 Talk-showuri; 18,00 Taff - magazin; **18,30 Sub un acoperiș** - s.; 19,00 Simpsonii - s.d.a.; **20,00 Familia Bundy** - s.; 20,30 Galileo magazin; 20,55 Știri; **21,15 Ora leului** - thriller media Germania, 1999; 23,20 Switch; 23,50 Reporterii - magazin; **0,55 Ucigaș în sistem** - thriller, SUA, 1993; 2,30 Magazin erotic

## RTL

7,00 Matinal; 7,30 Bună dimineața; 8,00 Matinal; **8,30 Între noi** - s.; **9,00 Vremuri bune, vremuri rele** - s.; **9,30 Living Single** - s.; **10,00 Ellen** - s.; 10,30 Mary Tyler Moore; **11,00 Dădaca** - s.; 11,30 Sabrina; 12,30 Duelul familiilor; 13,00 Magazinul amiezii; 14,00 Talkshow-uri; **18,00 Dădaca** - s.; **18,30 Între noi** - s.; 19,00 Bună seara; 19,30 Excvlusiv - Vedete; 19,45 Știri; 20,10 Exploziv magazin; **20,40 Vremuri bune, vremuri rele** - s.; **21,15 Colombo - Armele răului** - s. polițist, SUA, 1977; **23,15 Medic legist Samantha Ryan** - s.; 1,00 Știri; **1,30 Ellen** - s.

## TV 5

**14,05 Magazin; 15,15 Cinema; 17,15 Întrebări TV 5; 17,30 Teleturism; 18,05 Piramide; 18,30 Întrebări pentru campion; 19,00 Jurnal TV 5; 19,15 Cinema; 21,00 Jurnal Elveția; 21,30 Jurnal; 22,05 Documentar TV 5; 23,15 Noaptea stelelor; 3,00 Jurnal Belgia; 3,30 Soir 3; 4,00 Info TV5**

## EUROSPORT

**9,30 Yachting - magazin; 10,00 Jocuri olimpice - mag.; 10,30 Echitație; 11,30 Sporturi extreme; 12,30 Motorsport - Formula - magazin; 13,30 Schi - MP al verii; 15,00 Echitație; 16,00 Fotbal - Liga Campionilor; 18,00 Auto - mașini sport; 19,00 Sporturi extreme; 20,00 Ciclism - Turneul Burgos; 21,00 Auto - magazin; 22,00 Fotbal, direct - Cupa UEFA, calificări; 23,00 Box; 1,00 Motorsport magazin.**


**S.C. BELSIRIM S.A.**
**Organizează LICITAȚIE pentru**
**DECORAREA COMPLETĂ**
a două stații de distribuție carburanți.
Informații la telefon: 284125; 275576
Mobil: 094796931.
(5550576)

Căutăm: RECTIFICATORI ȘI MAȘINIȘTI CNC
**FIRMĂ DIN BÉKÉSCSABA (UNGARIA)**
Caută RECTIFICATORI,
specialiști în prelucrări cu mașini CNC
cu experiență pentru muncă de mare precizie.
Intermediem obținerea permisului de muncă. Salariu negociabil conform legislației din Ungaria.
INFORMAȚII ȘI PREZENTARE:
Arad, strada Blajului 3 (Cedimmar) telefon: 057/254.743.
(5550503)

## TVR 1

7,00 Telematinal
11,20 TVR Timișoara pentru alte naționalități
**12,20 Felicity** - s. rel.
13,10 Tezaur folcloric - rel.
14,00 Jurnal
14,15 CiberFan - Lumea multimedia
14,30 Destinul unei națiuni
15,00 Conviețuiri
16,00 Evrika!
16,30 Librăria pe roți
17,00 De la est la vest
**17,30 Orice e posibil** - s
17,55 Fotbal: Universitatea Craiova - FK Pobeda
20,00 Jurnal * Meteo
20,35 Sport
**20,45 Felicity** - s.
21,35 Reflecții rutiere
23,05 Talk-show politic
23,45 Jurnalul de noapte
0,00 Rock la miezul nopții

## TVR 2

**7,00 Domnișoara Andrea** - s. rel.
**7,50 Femeia misterioasă** - s.
8,35 Toți împreună
9,20 Antologia jocului popular
9,35 Omul și muzica
10,30 Orizont spiritual - rel.
11,00 E dreptul tău - rel.
11,30 Arca lui Noe - rel.
12,00 Desene animate
12,30 Trupa DP 2
15,30 Călătorind prin țară - rel.
15,45 Virtuozi ai instrumentelor populare
16,00 Știri
**16,05 Obsesia** - s.
**16,50 Domnișoara Andrea** - s.
**17,40 Femeia misterioasă** - s.
18,30 Telejurnal TVR 2
19,00 Știri bancare, Meteo
19,05 Ioachim Miloaia
**19,35 Pentru bucuriile mărunte** - dramă, Franța, 1993
21,25 Turnul de control
22,00 Călătorind prin țară
22,15 Un secol de cinema
23,10 Știri
23,20 Enigmatica Terra
23,45 Armonii clasice
0,00 TVM. Mesager

## PRO TV

7,00 Bună dimineața, Pro TV e al tău!
**10,00 Tânăr și neliniștit** - s., rel.
**10,50 Doi polițiști și jumătate** - s. rel.
**11,35 Conan** - ultimul episod
**(●) 12,15 Cameră de vedere** - f. rel.
**(●) 14,20 Arest la domiciliu** - f. rel.
**16,00 Tânăr și neliniștit** - s.
16,50 Sens unic
17,00 Știrile Pro TV
**17,30 Lumi diferite** - ep. 1
**18,30 Seinfeld** - s.
19,00 Știrile Pro TV
19,55 Momente de aur ale jocurilor Olimpice
**(●) 20,00 Cu tristețea în inimă** - dramă, SUA, 1996, cu Richard Crenna
22,15 Știrile Pro TV
22,20 Chestiunea zilei
**(●) 22,30 Nemuritorul 2: Răzbunarea** - fantastic, SUA, 1995
0,00 Știrile Pro TV
0,15 ProFm e aici
**0,45 Doi polițiști și jumătate** - s.
**1,45 Seinfeld** - rel.
**(●) 2,15 Miracolul iubirii** - dramă psihologică, SUA, 1998
3,45 Știrile ProTV
4,00 ProFm e aici! - rel.
**4,30 Babylon 5** - s.
**5,30 Miracolul tinereții** - s.
**6,00 Lumi diferite** - s.

## TV ACASĂ

10,00 Știrile de Acasă - rel.
10,30 Acasă la bunica - rel.
10,45 Căsuța poveștilor - rel.
**11,00 Dragoste și putere** - rel.
**11,30 90-60-90 Fotomodele** - s., rel.
**12,25 Războiul pasiunilor** - s., rel.
**13,20 Guadalupe** - s.
**14,10 Femeia vieții mele** - s. rel.
**15,00 Milady** - s.
**16,35 Dragoste și putere** - s.
17,00 Desene animate
17,10 Acasă la români
17,15 Acasă la bunica
**17,30 Trei femei** - s.
18,30 Știrile de Acasă
**19,05 Războiul pasiunilor** - s.
**20,00 90-60-90 Fotomodele** - s.
**21,00 Femeia vieții mele** - s.
**22,00 Muncitori clandestini** - f. Anglia, 1982
0,00 Închiderea programului Acasă

## ANTENA 1

7,00 Observator
7,55 Aerobic Show
8,00 Dimineți LaTine
10,00 Știri
10,10 Desene animate
10,30 Desene animate
**11,00 Croazieră de lux** - s. rel.
**12,00 Agentul secret** - s.
13,00 Știri
**(●) 13,15 Polițist din tată-n fiu** - comedie, Marea Britanie, 1962
**(●) 15,00 Air America** - s.
**16,00 Scandalul** - s.
17,00 Știri
17,15 Divertisment Vouă
**17,20 Casa de pe plajă** - s.
**18,10 Croazieră de lux** - s.
19,00 Observator
19,55 Divertisment Vouă
**20,00 Sub soarele Africii** - s.
22,00 Observator
22,25 Divertisment Vouă
22,30 Joi TeleEurobingo 2
**(▲) 23,50 Univers întunecat** - SF, SUA, 1993
**(●) 1,30 Cronici paranormale** - s. rel.
**2,30 Camila** - s.
**3,30 Agentul secret**- s. rel.
**4,30 Casa de pe plajă** - s., rel.
**5,30 Trei destine** - s.

## TV ARAD

7,00 Observator
7,55 Aerobic show
8,00 Dimineți LaTine
10,00 Știri
10,10 Știri TVA - rel.
**11,00 Croazieră de lux** - s.
**12,00 Agentul secret** - s.
13,00 Știrile amiezii
**(●) 13,15 Polițist din tată-n fiu** - comedie, Marea Britanie, 1962
**(●) 15,00 Air America** - s.
**16,00 Scandalul** - s.
17,00 Știri
17,15 „Vouă"
17,20 Divertisment
18,00 Viața spirituală
18,30 Știri TVA
19,00 Observator
19,55 „Vouă"
**20,00 Sub soarele Africii** - s.
22,00 Știri TVA
În continuare program identic cu cel al Antenei 1

## TV INTERSAT

8,55 Deschiderea programului
**9,00 Farmacia de serviciu** - s. rel.
9,30 Mistere, farmece și miracole - rel.
**9,50 Preciosa** - s., rel.
10,30 Cartuna Show
11,00 Știrile Intersat - rel.
**11,30 Ți-e teamă de întuneric?** - s.
**12,00 Viu sau mort** - f., rel.
13,30 Obiectiv economic - rel.
13,45 Comorile lumii - rel.
14,00 Emisiune în limba maghiară - rel.
**15,00 Neon Rider** - s. rel.
**16,00 Veteranii muzicii Soul** - film
**18,00 Maeștrii cascadoriei** - s.
18,45 Știrile Intersat
**19,30 Neon Rider** - s.
**20,30 Farmacia de serviciu** - s.
21,00 Mistere, farmece și miracole
**21,20 Preciosa** - s.
**(●) 22,00 Soră, soră** - film
23,30 Știrile Intersat - rel.
(■) 0,00 Erotica
1,00 Închiderea programului

## ANIMAL PLANET

8,00 Aventurile vânătorului de crocodili
9,00 În lumea animalelor
10,00 Noile aventuri ale lui Black Beauty
11,00 Povestiri despre cai
12,00 Vânătorul de crocodili
13,00 Cazurile judecătorului Wapner
14,00 Aventurile vânătorului de crocodili
14,30 În mijlocul naturii
15,00 La grădina zoologică
16,00 Salvați animalele!
16,30 În lumea animalelor
17,00 Zig & Zag
18,00 Totul despre lumea animalelor
18,30 Aventurile vânătorului de crocodili
19,00 Salvați animalele!
19,30 În mijlocul naturii
20,00 Acvanauții
20,30 Aventurile vânătorului de crocodili
21,00 Vieți în sălbăticie
22,00 Salvați și salvatori
23,00 Vânătorul de crocodili
0,00 „Zeița" Nilului
1,00 Urgențe veterinare

## BUDAPESTA 1

6,42 Lumea satului; 7,00 Bună dimineața; 7,30 Jurnale regionale; **9,35 Bestia** - s; 10,00 Doar astăzi - emis. distract.; **10,30 Unchiul Tau** - Serial Cehia 7; **12,25 Totul pentru iubire** - s.; 13,00 Magazin informativ; 13,10 Jurnale regionale; 14,00 Împreună; **15,00 Dragoste de adolescent** - f. URSS; 16,20 Alpi - Dunăre - Adriatica - mazagin; 16,50 Mileniu; 17,00 Istețul; 17,30 Emisiune religioasă; 18,00 Auto - Formula 1 MP al Ungariei; 19,50 Sunete de fond; 20,00 Halo; 20,30 Știri, Sport; 21,00 Povestirile mileniului; **21,30 Intenții ucigătoare** - f. SUA; 23,00 Știri; 23,10 Actual; 23,30 Tema; 23,50 Fan; 0,20 72 ore - em. culturală

## BUDAPESTA 2

6,45 Lumea satului; 7,00 Matinal; 9,30 112 - mag. poliției; 10,00 File de cronică; 10,30 Ora de știință; 10,50 Lanț muzical; 12,00 Telenoroc; 12,30 Elan; **13,05 Mica noastră familie** - s. Germania; 14,00 Știri la prânz; 15,00 Piața centrală - rep.; 16,30 În doi; 17,05 Strada școlii; 18,30 Concurs coral Bartok; 19,00 Telesport; 20,40 Desene animate; 21,00 Știri, sport; 21,30 Ungaria privată 4 - doc.; **22,20 Uriașul** - f. Ungaria; 0,40 Ora de închidere

## VĂ RECOMANDĂM

**TVR 2**

**19,35 Pentru bucuriile mărunte** - dramă, Franța, 1993

## VĂ RECOMANDĂM

**PRO TV**

**(●) 20,00 Cu tristețea în inimă** - dramă, SUA, 1996, cu Richard Crenna
**(●) 22,30 Nemuritorul 2: Răzbunarea** - fantastic, SUA, 1995

**ANTENA 1**

**(▲) 23,50 Univers întunecat** - SF, SUA, 1993



## PRIMA

**7,00 Milagros** - rel.
8,00 Taifas
**13,00 Milagros** - s.
14,00 Mare distracție mare! - rel.
15,00 Să fie oare un miracol? - rel.
15,55 Clip Art
**16,00 Salvați de clopoțel** - s. rel.
17,00 Să fie oare un miracol?
18,00 Focus
18,35 Impact
**19,00 Viper** - s.
**(●) 20,00 Două povești** - horror, SUA, 1991
21,45 Știri pe scurt * Meteo
**(●) 22,00 Copilul meduzei** - acț., SUA, 1977 Prima parte
0,00 Sex cu Nadine
1,00 Focus - rel.
1,30 Impact - rel.

## TELE 7 ABC

7,00 Bună dimineața, România!
9,00 Dați vina pe Corina - rel.
10,00 Teleshopping
10,25 Economic ABC - rel.
10,50 Gura lumii - rel.
11,00 Senzațional - rel.
12,00 Linia întâi - rel.
13,00 Ora unu a venit
13,10 Linia întâi - rel.
14,00 Îți mai aduci aminte, Doamnă? - rel.
15,00 Teleshopping
15,30 Tinerețe fără bătrânețe
16,00 Domino
17,00 Dați vina pe Corina
18,00 În justiție
19,00 Telejurnal
19,45 Economic ABC
20,15 Gura lumii
20,20 Documentar
21,00 Senzațional cu Dan Diaconescu
22,00 Țara de dincolo de București
0,00 Tentații
0,30 Concert
1,00 Ora unu a venit
1,10 Concert
1,45 Telejurnal - rel.
3,00 Documentar - rel.
4,00 Dați vina pe Corina - rel.
5,00 În justiție - rel.
6,00 Tinerețe fără bătrânețe - rel.

## HBO

**10,00 Jaful** - acț., SUA, 1996
**11,45 Sfera** - SF, SUA, 1998
**14,00 Flubber** - comedie, SUA, 1997
**15,30 Răpiți de extratereștrii** - acț., SUA, 1997
**17,00 Turbo: Power Rangers** - av., SUA, 1997
**18,45 Șapte ani în Tibet** - dramă, SUA, 1997
**21,00 Afaceri necurate** - acțiune, SUA, 1998
**22,30 Remember Bob Marley**
**0,00 Orbit de dragoste** - erotic, SUA, 1999
**1,45 Suspecții** - thriller, SUA, 1999
**3,15 Montana** - acț. SUA, 1998

## DISCOVERY

10,00 Comori pierdute ale antichității
10,55 Călătorii cu Anna Walker
11,20 Actualități Discovery
11,50 Portrete din natură
12,45 Rezervații naturale
13,10 Actualități Discovery
13,40 Medici detectivi - 2 ep.
14,30 Super-mașini:Ferrari
15,25 Cămășile negre
15,50 Super-realitatea
16,15 Top Gun
17,10 Jurassica
18,05 Călătorii cu Ana Walker
18,30 Din lumea supranaturalului
19,00 Imagini din Alaska
20,00 Animal X
20,30 Din lumea supranaturalului
21,00 Planeta dezlănțuită
22,00 Ghidul animalelor
23,00 Vânătorul de crocodili
0,00 Mașini extreme
1,00 Comori pierdute ale antichității
2,00 Animal X
2,30 Din lumea supranaturalului
3,00 Imagini din Alaska

## PRO TV INTERNAȚIONAL

0,00 Știrile Pro TV
1,00 Chestiunea zilei pe scurt
1,10 Chestiunea zilei
2,50 Revista presei
3,00 Știrile Pro TV
3,10 Profit. Informații economice
3,15 P(r)oezia
3,20 Zero - rel.
4,15 Acasă la bunica
4,30 Viața bate filmul - rel.
5,30 ProFm e aici!
6,00 Știrile Pro TV
6,30 Știrile de Acasă
7,00 Profeții despre trecut - rel.
8,00 Doctorul casei - rel.
8,30 Superabracadabra - rel.
10,00 Închiderea programului

## ATOMIC TV

7,00 Selector
10,25 Reactor
10,30 Selector
11,00 Atomix cu Rada - rel.
14,00 Interactiv
15,30 Proaspete și fierbinți
15,55 Reactor - știrile zilei
16,00 VOT
17,00 Selector
19,00 Atomix cu Oana
21,55 Reactor - știrile zilei
22,00 Selector
0,00 Insomnia

## TV 2

7,00 Magazin matinal; 7,30 Bună dimineața, Ungaria!; 9,30 TV 2 matineu; 11,05 Canalul șapte; **11,30 Plin de viață** - s.; 11,55 Ajută-te singur!; 12,20 Ofertă directă; 12,45 Talk-show; **13,10 Riviera** - s.; **13,35 Bogați și frumoși** - s.; **14,00 Iubind dușmanul** - f. Germ.; **15,55 Hercule** - s.; **16,40 Clinica** - s.; **17,30 Sunset Beach** - s.; **18,15 Visători îndrăgostiți** - s.; **19,00 Camila** - s.; 19,30 Fapte; 20,00 Roata norocului; **20,30 Înger sălbatic** - s.; 21,00 Darido - show; **22,10 Înapoi în viitor** - comedie SF, SUA cu Michael J. Fox; 0,15 Bună seara, Ungaria; **1,00 Doamna în alb** - f. groază SUA

## PRO 7

7,35 Taff - magazin; **8,00 Mallorca** - s.; 8,20 Desene animate; **9,15 Cine-i bossul?** - s.; **9,45 Roseanne** - s.; **10,20 Nici un copil la bord** - comed., SUA, 1990; **12,05 Matlock** - s.; **13,05 Avocații** - s.; 14,00 Sam - magazin; 15,00 Talkshow-uri; 18,00 Taff - magazin; **18,30 Sub un acoperiș** - s.; 19,00 Simpsonii - d. a.; **20,00 Fam. Bundy** - s.; 20,30 Galileo - magazin; 20,55 Știri; **21,15 Mâna dreaptă a zeilor** - comedie, acț. HK 1986 cu Jackie Chan; **23,05 A fost odată în America** - epos SUA 1984 cu Robert de Niro, James Woods; **3,15 Cracker Jack 2** - acț. SUA 1997 cu Judge Reinhold

## RTL

7,00 Matinal; 7,30 Bună dimineața; 8,00 Matinal; **8,30 Între noi** - s.; **9,00 Vremuri bune...** - s.; **9,30 Living Single** - s.; **10,00 Ellen** - s.; 10,30 Mary Tyler Moore; **11,00 Dădaca** - s.; 11,30 Sabrina talk; 12,30 Duelul familiilor; 13,00 Magazin informativ; 14,00 Talkshow-uri; **18,00 Dădaca** - s.; **18,30 Între noi** - s.; 19,00 Magazinul landurilor; 19,30 Exclusiv - Stars; 19,45 Știri; 20,10 Exploziv - magazin; **20,40 Vremuri bune, vremuri rele** - s.; 21,15 Quiz show; **22,15 Camperul** - s. Germania; **22,45 Biroul** - s. Germania; 23,15 Plăcerea de a trăi - magazin; 0,15 TV Kaiser; 1,00 Jurnal; **1,30 Ellen** - s.

## TV 5

13,05 Întrebări; 15,15 Jocuri; 17,00 Jurnal TV 5; 17,15 Întrebări; 17,30 Magazin; 18,05 Piramide; 18,30 Întrebări pentru campion; 19,00 Jurnal TV 5; 19,15 Magazin; 20,00 Documentar; 21,00 Jurnal Belgia; 21,30 Jurnal France 2; **22,05 Diva** - s.; 23,00 Jurnal TV 5; 23,15 Divertisment; 1,00 Documentar.

## EUROSPORT

9,30 Golf; 10,30 Fotbal - turneul Bari (IT); 12,30 Pentatlon modern CM Pesaro (IT); 13,30 Motorsport; 14,30 Ciclism montan; 15,00 Triatlon CM Nissa; 16,00 Atletism - Stockholm; 17,00 Fotbal: AC Milano - Real Radrid, amical; 19,00 Fotbal U 18 CE junioare, Franța; 21,00 Auto Raliu Cross Country; 22,00 Aerobic; 23,00 Box; 0,00 Sportcentre; 0,15 Sumo; 2,15 Sportcentre

## RADIO ARAD & RADIO CONTACT (99,1 MHz)

**5,00-8,00 Lupta cu somnul; 8,00-10,00 Bună dimineața, Arad!; 10,00-12,00 Tovarășii mei; 12,00-14,00 Pulsul zilei; 14,00-15,00 Radio Magazin - Deutsche Welle; 15,00-17,00 Contact FM; 17,00-19,00 Muzica pe sufletul tău; 19,00-19,30 Bună seara, Arad!; 19,30-20,00 Viața spirituală; 20,00-21,00 Nodul gordian; 21,00-23,00 Lumea voastră; 22,00 Vineri nu mi-e somn**

## RADIO PRO FM (92,1 MHz)

**1,00-3,00 MINISTRY OF SOUND SESSION** cu Mihai Gurei; **3,00-5,00 MUZICĂ; 5,00-5,30 BULETIN DE ȘTIRI** la fiecare sfert de oră; **5,30-8,00 PRO FM PÂNĂ LA UNU** cu Nono Semen și Laura Călăceanu; **7,00-10,00 PRO FM PÂNĂ LA UNU** cu Cătălin Lăpușcă; **10,00-13,00 PRO FM PÂNĂ LA UNU** cu Mihai Dobrovolschi; **13,00-14,00 13-14 CU ANDREI** cu Andrei Gheorghe; **14,00-17,00 POFTIM PRO FM** cu Cristian Pavel; **17,00-18,00 TOP TEN PRO FM** cu George Vintilă; **18,00 - 19,00 FABRICAT ÎN ROMÂNIA** cu Andrei Gheorghe; **19,00-20,00 252.26.42** cu Călin Gheorghe; **20,00-23,00 LATINO PARTY** cu Vali Bârbulescu; **23,00-2,00 HOT PARTY MIX** cu Mihai Gurei

## RADIO TIMIȘOARA

**6,00 Ceasurile dimineții; 8,00 Muzică populară cu dedicații; 9,00 Cânt din suflet; 10,00 Radio circuit; 11,00 Gramofon; 12,00 Miez de la polul vest; 13,00 Emisiune în lb. germană; 14,00 Emisiune în lb. maghiară; 15,00 Emisiune în lb. sârbă; 16,00 Radio cocktail; 18,00 Actualitatea radio; 18,10 Trasee turistice; 19,00 Radiojurnal; 19,15 Idei în dialog; 20,05 Istoria muzicii rock; 20,50 Călătorie în lumea poveștilor; 21,00 Curierul de seară. Știri**: 6,00; 7,55; 11;00; 12,50; 17,00; 20,00; 21,00; 21,55. **Radio Jurnal**: 7,00; 16,00; 19,00.

## RADIO SEBIȘ

**6,00 Matinal „21"**
**9,00 Alo, tu alegi!**
**10,00 Cafeaua de zece**
**12,00 Magazin „21"**
**14,00 Astăzi te sărbătorim** - muzică populară și dedicații muzicale
**15,00 Secvența „21"**
**18,00 La mulți ani!** - dedicații muzicale
**19,00 Rock Da Hause**
**20,00 Adina și Pamela Șou**
**22,00 Club „21"**
**0,00 Telefonul îndrăgostiților**

## TVR 1

7,00 Ploaia de stele - rel.
8,30 Desene animate
10,15 Români fără frontiere
**11,10 Călătorie incredibilă** - av. SUA, 1993
**13,00 Mare schimbătoare** - s.
14,00 Arca Marinei
15,30 Gimnastică - Campionatele Naționale ale României
17,00 Auto Club
17,35 Spectacolul lumii
18,10 Teleenciclopedia
**19,10 Hotelul Payne** - s.
**19,30 Carol și compania** - s.
20,00 Jurnal * Meteo
20,25 Sport
20,30 Callatis 2000
**22,30 Niciodată nu e prea târziu** - s.
23,20 Jurnal
23,25 Săptămâna sportivă
**23,45 Amintește-ți de mine!** - dramă SUA, 1995

## TVR 2

**7,00 Domnișoara Andrea** - s., rel.
**7,50 Femeia misterioasă** - s., rel.
9,25 Osia lumii
**10,00 Popescu 10 în control** - comedie, România, 1955
**10,45 Chibriturile suedeze** - dramă, Franța, 1995 - prima parte
12,35 Festivalul Internațional de muzică ușoară pentru copii „Ti amo"
13,20 Povestea caracatiței
**14,15 Un înger adolescent** - s.
14,45 Știri
14,50 Atlas
15,20 Malta. Documentar
16,10 D'ale lu' Mitică
**16,45 Domnișoara Andrea** - s.
**17,35 Femeia misterioasă** - s.
18,30 Telejurnal TVR 2
**18,45 Lumini și umbre** - s.
19,40 Top TVR 2
20,35 Un secol de cinema
**21,20 Primul val** - s.
22,10 Știri
**22,15 Star Trek - Voyager s.**
**23,05 Nestor Burma: Păpușa ruseasca** - f. Franța, 1998 - I
0,35 TVM. Mesager

## PRO TV

7,00 Desene animate
**9,15 Lois și Clark** - s.
(●) **10,00 Minciuna lui Corliss Archer - comedie SUA**, 1945
**11,50 Alesul inimii** - s.
12,15 Promotor
12,50 Știrile Pro TV
13,00 Zero - Emisiune pentru tineri
**14,00 Știrea zilei** - s.
**14,30 Cybill** - s.
**15,00 Benny Hill** - s.
**15,30 Hercule** - s.
16,30 Profashion
(●) **17,00 Rocky V** - f. acțiune, SUA, 1985 cu Sylvester Stallone
19,00 Știrile Pro TV
19,30 Steaua ta norocoasă
**21,30 FOTBAL DIVIZIA A: F.C. Național - Dinamo**
**23,40 N.Y.P.D. Blue - Viață de polițist** - s.
**0,15 Fotbal - Centenarul Bayern Munchen (meci 2) - înreg.**
2,00 Zero - rel.
3,00 Știrea zilei - s. rel.
**3,30 Hercule** - s. rel.
4,30 Steaua ta norocoasă - rel.
6,00 Profashion - rel.
6,30 ProMotor - rel.

## TV ACASĂ

10,00 Știrile de Acasă - rel.
10,30 Acasă la bunica - rel.
**11,00 Dragoste și putere** - rel.
**11,25 90-60-90 Fotomodele** - s., rel.
**12,10 Războiul pasiunilor** - s., rel.
13,00 Ia-mă acasă!
13,30 Doctorul casei
**14,00 Verdict: crimă!** - s.
**15,00 Milady** - s.
**16,35 Dragoste și putere** - s.
**17,00 Lassie** - s.
**17,30 Trei femei** - s.
**18,30 Diagnostic crimă - s.**
19,30 Acasă la români
**21,00 Mademoiselle striptease** - f. Franța 1954
**22,45 Woodstock - SUA, 1970 partea I.**
0,00 Închiderea programului Acasă

## ANTENA 1

**7,00 Spirit călător** - dramă, SUA, 1993
8,55 Aerobic show
**9,00 Aventuri în junglă** - s.
9,30 Fir întins
10,00 Casa de piatră
10,30 Roata de rezervă
**11,00 Fantomas** - comed., Franța, 1964
**13,00 În căutarea gloriei** - s.
14,00 Totul va fi bine
**16,00 A treia planetă de la Soare** - s.
16,30 Clanul Popeștilor
17,00 Fashion Club
**17,30 Granițele iubirii** - s.
19,00 Observator
**19,45 Jumanji** - av., SUA,1996
21,45 Observator
(●) **22,00 Misiune sub acoperire** - s.
23,00 Party Time - în direct de la Costinești
(▲) **0,00 Pradă ușoară** - thriller, Australia, 1989
(▲) **2,00 Reversul medaliei** -erotic, SUA
**3,30 Aventuri în junglă** - s. rel.

## TV ARAD

**7,00 Spirit călător** - av. copii SUA
8,55 Aerobic show
**9,00 Aventuri în junglă** - s.
9,30 Fir întins
10,00 Știri TVA
10,30 Roata de rezervă
**11,00 Fantomas** - comedie, Franța
**13,00 În căutarea gloriei** - s.
14,00 Totul va fi bine
**16,00 A treia planetă de la soare** - s.
16,30 Clanul Popeștilor
17,00 Fashion Club
17,30 Divertisment
18,30 Știri TVA
19,00 Observator
**19,45 Jumanji** - acț./av., SUA, 1996
22,00 Știri TVA
23,00 Party Time
În continuare program identic cu cel al Antenei 1

## TV INTERSAT

8,55 Deschiderea programului
**9,00 Candidații** - f. pt. tineret
10,30 Desene animate
11,00 Știrile Intersat - rel.
**11,30 Animalele fraților Kratts** - s.
**12,00 Prințesa Caraboo** - film
13,30 100 de ani de cinema - rel.
14,00 Enciclopedie canină
15,00 Memorii din anul 1978
**16,00 Frați de suflet** - film pol.
**17,30 Safari** - s.
18,00 Intersat cultural
18,45 Știrile Intersat
**19,30 Casa de nebuni** - s.
20,00 Transmisiune în direct de la Terasa Corleone de pe șirandul Neptun - „Show cu ecou"
(▲) **22,00 DA!** - film
23,30 Știrile Intersat - rel.
(■) 0,00 Erotica
1,00 Închiderea programului

## ANIMAL PLANET

8,00 Salvați și salvatori
9,00 Reportaje de la grădina zoologică
9,30 Hollywood Safari
10,30 Medic de animale - 2 ep.
11,30 Totul despre Australia
12,30 Aventurile vânătorului de crocodili - 2 ep.
13,30 Parcul maimuțelor
14,00 Vânătorul de crocodili
15,00 Urgențe veterinare - 2 ep.
16,00 Comorile naturii în Europa
17,00 Supraviețuitorii
18,00 Delfinii
19,00 Vânătorul de crocodili
20,00 Acvanauții - 2 ep.
21,00 Salvați și salvatori - 2 ep.
22,00 Poliția animalelor sălbatice - 2 rp.
23,00 Animalele Asiei
0,00 Vânătorul de crocodili
1,00 Acvanauții

## BUDAPESTA 1

6,45 Lumea satului; 7,00 Mesajul trecutului; 9,00 Religie; 9,10 Zanzibar - emis. pt. tineri; 10,30 Dute-vino; 11,00 Mozaic de sâmbătă; 11,05 Unde - ce?; 11,30 Emisiunea pensionarilor; 12,00 Fereastra - mag. informativ; 13,00 Știri; 13,05 Bravo TV; **14,00 O pariziancă** - f. Franța cu Brigitte Bardot; 15,15 Balaton mozaic - mag. turistic; 15,50 Delta; 16,20 Secolul nostru; 16,50 Cea mai frumoasă vară a adolescenței; 17,15 Firme celebre; 17,50 Telesport; 20,00 Loto show; 20,20 Sunete de fond; 20,30 Știri; 21,00 Anotimpuri capricioase - mag. distractiv; 22,00 Repede!; **23,05 14 zile pe viață** - f. Germania;

## BUDAPESTA 2

8,25 Lumea satului; **8,40 Cer senin** - s.; 9,30 Magazinul minorităților; 12,05 Holocaust Roman; **13,05 Salvatorii** - s.; **14,05 Strâmtoare** - f. Anglia; **16,20 Compania aeriană** - s.; 17,00 Clubul trei dorințe; 17,35 Noul președinte al republicii; 18,30 Cocktail extrem; 18,40 Lumea minunilor; 19,35 Show muzical; 20,30 Desene animate; 21,00 Știri, sport; 21,30 Cheful tinerilor; 22,00 Ne întâlnim la Sydney; 23,00 Telesport; **23,45 Strada speranței** - s. SUA; 0,40 Oferta nopții


**VĂ RECOMANDĂM**

**TVR 1**

**22,30 Niciodată nu e prea târziu** - s.

**23,45 Amintește-ți de mine!** - dramă SUA, 1995



**VĂ RECOMANDĂM**

**TV ACASĂ**

**21,00 Mademoiselle striptease** - f. Franța 1954
**22,45 Woodstock - SUA, 1970 partea I.**
**ANTENA 1**
**19,45 Jumanji** - av., SUA,1996




## PRIMA

**7,00 Milagros** - rel.
8,00 Taifas
**13,00 Milagros** - s.
14,00 Motor - rel.
14,30 Exploziv - rel.
15,00 Să fie oare un miracol? - rel.
15,55 Clip Art
**16,00 Salvați de clopoțel** - s.
17,00 Să fie oare un miracol? - rel.
18,00 Focus
18,35 Impact
**19,00 Viper** - s.
(●) **20,00 Vânător de noapte** - thriller, SUA, 1993
21,45 Știri pe scurt
22,00 Mare distracție mare!
**23,00 Gânduri ucigașe** - s.
23,55 Clip Art
0,00 Focus - rel.
0,30 Impact - rel.

## TELE 7 ABC

7,00 Bună dimineața, România!
9,00 Dați vina pe Corina - rel.
10,25 Economic ABC - rel.
10,50 Gura lumii - rel.
11,00 Dan Diaconescu în direct - rel.
12,00 Măștile puterii - rel.
13,00 Ora unu a venit
13,30 Lumea misterelor - rel.
14,00 Primul pas - rel.
15,30 Tinerețe fără bătrânețe
16,00 Post Meridian
17,00 Dați vina pe Corina
18,00 Clubul microbiștilor
19,00 Telejurnal
19,30 Economic ABC
19,45 Gura lumii
20,00 Dan Diaconescu în direct
21,00 Reporter Tele 7
22,30 Viața noastră cea de toate zilele
1,00 Ora unu a venit
1,05 Nopți albe
2,10 Documentar
2,50 Telejurnal - rel.
3,30 Economic ABC - rel.
4,00 Dați vina pe Corina - rel.
5,00 Concert - rel.
6,00 Tinerețe fără bătrânețe - rel.

## HBO

**10,00 Fum de țigară** - dramă, SUA, 1995
**12,00 O crimă perfectă** - thriller, SUA, 1998
**13,45 Prietenul meu s-a întors** - comedie, SUA, 1993
**15,15 Dragă, am micșorat copiii** - s.
**16,00 Suspecții** - suspans, SUA, 1999
**17,45 Podle Springs** - thriller, SUA, 1998
**19,30 Afaceri necurate** - acțiune, SUA, 1998
**21,00 Stelele deasupra orașului** - dramă, SUA, 1995
**22,45 Stargate** - s.
**23,30 Suspiciune** - thriller, SUA, 1995
**1,15 Urma scapă turma** - acțiune, SUA, 1997

## DISCOVERY

10,00 Momente cruciale ale istoriei
10,55 Călătorii cu Anna Walker
11,20 Știința - ultramodernă
11,50 Amazonia neîmblânzită
12,45 Nebuni după avioane
13,10 Călători în timp
13,40 Conexiuni
14,30 OZN-uri în Anglia
15,25 Planeta - ocean
16,15 Povestea lui Spitfire
17,10 CIA - soldații secreți ai Americii
18,05 Călătorii cu Anna Walker
18,30 Actualități Discovery
19,00 Păsările de pe Amazon
20,00 Dincolo de anul 2000
20,30 Actualități Discovery
21,00 Locuri invizibile
22,00 O cursă în Yukon
23,00 Colonii spațiale
0,00 Super-mașini: Ferrari
1,00 Momente cruciale ale istoriei
2,00 Dincolo de anul 2000
2,30 Actualități Discovery
3,00 Păsările de pe Amazon

## PRO TV INTERNAȚIONAL

0,00 Știrile Pro TV
1,00 Chestiunea zilei pe scurt
1,10 Chestiunea zilei
2,50 Revista presei
3,00 Știrile Pro TV
3,10 Profit
3,15 P(r)oezia
3,20 Acasă la bunica - rel.
4,15 Acasă la bunica
4,30 Viața bate filmul
5,15 Acasă la români
5,30 ProFm e aici!
6,00 Știrile Pro TV
6,30 Știrile de Acasă
7,00 Bună dimineața, Pro TV e al tău!
10,00 Închiderea programului Pro TV Internațional

## ATOMIC TV

7,00 Selector
10,25 Reactor - rel.
10,30 Cinematomic - rel.
11,00 Atomix
14,00 Interactiv
15,30 Proaspete și fierbinți
15,55 Reactor - știrile zilei
16,00 Rockada - rel.
17,00 Selector
19,00 Atomix
21,55 Reactor - știrile zilei
22,00 Atomic Café
22,30 Selector
23,00 Metropolis
0,00 Insomnia

## TV 2

7,00 Magazin matinal; 7,30 Bună dimineața, Ungaria; 9,30 Matineu TV 2; 10,50 Canalul șapte; **11,30 Plin de viață** - s.; **11,55 Clinica de animale** - s.; 12,20 Ofertă directă; 12,45 Talk - show; **13,10 Riviera** - s.; **13,35 Bogați și frumoși** - s.; **14,00 Adevăr de nespus** - f. Anglia; **15,50 Hercule** - s. **16,40 Clinica** - s.; **17,30 Sunset Beach** - s.; **18,15 Îndrăgostiți visători** - s; **19,00 Camila** - s.; 19,30 Fapte; 20,00 Roata norocului; **20,30 Înger sălbatic** - s.; 21,00 Urme fierbinți; **21,50 Drept dincolo** - thriller, SUA, cu Kiefer Sutherland, Julia Roberts; 23,55 Bună seara, Ungaria!; **0,45 Profiler** - s.

## PRO 7

7,35 TAFF - magazin; **8,05 Mallorca** - s.; 8,55 Desene animate; **9,25 Cine-i șeful?** - s.; **9,55 Roseanne** - s.; **10,25 În plasa văduvei negre** - thriller, SUA, 1998 cu Hope Lange; **12,10 Matlock** - s.; **13,05 Avocații** - s. 14,00 Sam - magazinul amiezii; 15,00 Talkshow-uri; 18,00 Taff - magazin; **18,30 Sub un acoperiș** - s.; **19,00 Simpsonii** - s.; **20,00 Fam. Bundy** - s.; 20,30 Galileo - magazin științific; 20,55 Știri; **21,15 Ajutor, vin Amis-ii**- comedie, SUA, 1985, cu Chevy .Chase; 23,20 Magazin erotic; **0,05 Body Chemistry** - thriller erotic, SUA, 1995 cu Shannon Teweed; **1,45 Midnight Blue** - thriller erotic, SUA, 1995

## RTL

7,00 Șapte fix; 7,30 Bună dimineața!; 8,00 Opt fix; **8,30 Între noi** - s. Germania; **9,00 Vremuri bune...** - s. Germania; **9,30 Living Single** - s.; **10,00 Ellen** - s.; 10,30 Mary Tyler Moore; **11,00 Dădaca** - s.; 11,30 Sabrina - talk; 12,30 Duelul familiilor - concurs TV; 13,00 Magazinul amiezii; 14,00 Talkshow-uri; **18,00 Dădaca** - s.; **18,30 Între noi** - s. Germania; 19,00 Magazin regional; 19,30 Exclusiv magazin; 19,45 Știri, sport, meteo; 20,10 Exploziv magazin; **20,40 Vremuri bune, vremuri rele** - s. Germania; **21,15 Quiz 21** - s.; **22,15 Cei mai buni medici** - s.; 23,15 Stern TV - magazin; 1,00 Jurnalul nopții; **1,30 Ellen** - s.

## TV 5

**13,05 100% Întrebări; 14,05 Timpul prezent; 15,00 Jurnal TV 5; 15,15 Poliția judiciară; 17,00 Jurnal TV 5; 17,15 Întrebări TV 5; 17,30 Magazin; 18,05 Întrebări pentru campion; 19,00 Jurnal TV 5; 19,15 Poliția judiciară; 21,00 Jurnal Elveția; 22,05 Magazin; 1,00 Jurnal Europa**

## EUROSPORT

9,30 Motosport magazin; 10,30 Echitație - Cannes, (F) 11,30 Sporturi extreme; 12,30 Auto - mașini sport; 13,30 Yachting magazin; 14,00 Golf; 15,00 Călărie - Aachen; 16,00 Atletism - Linz, select.; 18,00 Sporturi extreme - München; 20,00 Schi MP al verii Kuopio - Finlanda; 20,30 Ciclism - Turul Burgos; 21,00 Auto - porniți motoarele; 22,00 Fotbal - Liga Campionilor în direct; 0,00 Box; 1,00 moto - superbike; 1,30 Sporturi extreme.


**S. C. AMARAD S. A.**

ANGAJEAZĂ
■ **CONTROLORI TEHNICI DE CALITATE**
Cerințe:
■ **autorizație M. L. P. A. T.**
■ **vârsta maximă 35 ani**
■ **preferabil studii superioare**
**Informații la telefon 057/241683; 095/305134.**
(1515613)



**SC ARCONSERV SA**

**Str. Bicaz, nr. 1-5, telefon: 288803 sau: 093 528 665.**
ÎNCHIRIAZĂ (VINDE):
**SPAȚII DE PRODUCȚIE, DEPOZITARE și BIROURI - DISPUNÂND DE TOATE UTILITĂȚILE.** (1515592)

## TVR 1

7,00 Telematinal
11,35 TVR Cluj-Napoca pentru alte naționalități
**12,10 Felicity** - rel.
13,00 Casele au amintiri (I) - doc.
14,00 Jurnal
14,15 CiberFan. Comunicații
**14,30 Culoarea banilor** - f., rel.
16,35 O vedetă ... populară
**17,30 Orice e posibil** - s.
18,00 Impas în doi
18,30 Garantat 100%
19,00 Avanpremieră Știri
19,05 Corect!
**19,15 Sunset Beach** - s.
20,00 Jurnal * Meteo
20,35 Sport
**20,45 Felicity** - s.
21,35 Recurs la morală
**22,20 Brigada FBI** - acțiune, SUA, 1998
23,25 Jurnalul de noapte
0,00 Lumea dansului. Vivaldi. Anotimpurile

## TVR 2

**7,00 Domnișoara Andrea** - rel.
**7,50 Femeia misterioasă** - rel.
8,35 Toți, împreună. Emisiune în limba maghiară
9,35 Omul și muzica - rel.
10,30 Ferma - rel.
11,30 Spațiu francofon - rel.
12,00 Desene animate
12,30 Trupa DP2
15,30 Călătorind prin țară - rel.
15,45 Antologia jocului popular
16,00 Știri
**16,05 Obsesia** - s.
**16,50 Domnișoara Andrea** - s.
**17,40 Femeia misterioasă** - s.
18,30 Telejurnal TVR 2
19,00 Știri bancare. Meteo
19,05 Victor Vlad Delamarina
**19,40 În fiecare zi mi-e dor de tine** - comedie, România, 1988
21,15 Mit și istorie
22,00 Călătorind prin țară
**22,15 Insula** - dramă, Franța, cu Bruno Cremer
23,00 Știri
23,05 Omul și muzica
0,00 TVM. Mesager

## PRO TV

7,00 Bună dimineața, Pro TV e al tău!
**10,00 Tânăr și neliniștit** - rel.
**10,50 Doi polițiști și jumătate** - s. rel.
**11,40 Conan** - s.
**(●) 12,25 Ultima speranță** - f. rel.
**14,15 Specialiștii** - s.
**15,10 Protectorii** - rel.
**16,00 Tânăr și neliniștit** - s.
16,50 Sens unic
17,00 Știrile Pro TV
**17,30 Al șaptelea cer** - s.
**18,30 Seinfeld** - s.
19,00 Știrile Pro TV
19,55 Momente de aur ale Jocurilor Olimpice
**(●) 20,00 Arest la domiciliu** - comedie, SUA, 1996, cu Jamie Lee Curtis
21,45 Știrile Pro TV
21,50 Chestiunea zilei pe scurt
**(▲) 22,00 Cameră cu vedere** - comedie, Marea Britanie 1986, cu Daniel Day-Lewis
0,00 Știrile Pro TV
0,15 Pro FM e aici!
**0,45 Doi polițiști și jumătate** - s.
**1,45 Seinfeld** - rel.
**(▲) 2,15 Lumea lui Wayne 2** - comedie, SUA, 1933

## TV ACASĂ

10,00 Știrile de Acasă - rel.
10,30 Acasă la bunica - rețete culinare - rel.
10,45 Căsuța poveștilor - rel.
**11,00 Dragoste și putere** - rel.
**11,30 90-60-90 Fotomodele** - rel.
**12,25 Războiul pasiunilor** - rel.
**13,20 Guadalupe** - s.
**14,10 Femeia vieții mele** - rel.
**15,00 Milady** - s.
**16,35 Dragoste și putere** - s.
17,00 Desene animate
17,10 Acasă la români - muzică populară
17,15 Acasă la bunica - rețete culinare
**17,30 Trei femei** - s.
18,30 Știrile de Acasă
**19,05 Războiul pasiunilor** - s.
**20,00 90-60-90 Fotomodele** - s.
**21,00 Femeia vieții mele** - s.
**22,00 Trecătoarea** - f. Anglia, 1979
0,00 Închiderea programului Acasă

## ANTENA 1

7,00 Observator
7,55 Aerobic Show
8,00 Dimineți LaTine
10,00 Știri
10,10 Desene animate
10,30 Desene animate
**11,00 Croazieră de lux** - s., rel.
**12,00 Agentul secret** - s.
13,00 Știri
**13,15 Fantoma din Canterville** - comedie, SUA, 1986
**15,00 Air America** - s.
**16,00 Scandalul** - s.
17,00 Știri
17,15 Divertisment Vouă
**17,20 Casa de pe plajă** - s.
**18,10 Croazieră de lux** - s.
19,00 Observator
19,40 Divertisment Vouă
**19,45 Proiectul Pandora** - acțiune, SUA, 1998
21,10 **Fotbal**: Sf. Galen - Galatasaray Istanbul - repriza I
22,00 Observator
22,15 **Fotbal**: Sf. Galen - Galatasaray Istanbul - repriza a II-a
23,00 Divertisment Vouă
**(●) 23,05 Răsturnare de situație** - acțiune, SUA, 1997
**0,45 Rezervația** - s.
**1,30 Camila** - s.
**2,30 Scandalul** - rel.
**3,30 Agentul secret** - rel.
**4,30 Casa de pe plajă** - rel.
**5,30 Trei destine** - s.

## TV ARAD

7,00 Observator
7,55 Aerobic show
8,00 Dimineți LaTine
10,00 Știri TVA - rel.
**11,00 Croazieră de lux** - s.
**12,00 Agentul secret** - s.
13,00 Știrile amiezii
**13,15 Fantoma din Canterville** - aventuri, SUA, 1986
**15,00 Air America** - s.
**16,00 Scandalul** - s.
17,00 Știri
17,15 „Vouă"
17,20 Divertisment
18,00 Emisiune în limba bulgară
18,30 Știri TVA
19,00 Observator
19,40 „Vouă"
**19,45 Proiectul Pandora** - acțiune, SUA, 1998
21,10 Fotbal: **Sf Gallen - Galatasaray Istanbul**
22,00 Știri TVA
În continuare program identic cu cel al Antenei 1

## TV INTERSAT

8,55 Deschiderea programului
**9,00 Farmacia de serviciu** - s., rel.
9,30 Mistere, farmece și miracole - rel.
**9,50 Preciosa** - rel.
10,30 Cartuna Show
11,00 Știrile Intersat - rel.
**11,30 Ți-e teamă de întuneric** - s.
**(●) 12,00 Matineul de la miezul nopții** - f. rel.
13,30 Emisiune în limba germană - rel.
**14,00 Safari** - s.
**14,30 Radical Power** - s.
**15,00 Neon Rider** - s. rel.
16,00 Desene animate
16,30 Emisiune în limba maghiară
17,30 Obiectiv economic
17,45 Comorile lumii
**18,00 Maeștrii cascadoriei** - s.
18,45 Știrile Intersat
**19,30 Neon Rider** - s.
**20,30 Farmacia de serviciu** - s.
21,00 Mistere, farmece și miracole - doc.
**21,20 Preciosa** - s.
**22,00 Viu sau mort** - film
23,30 Știrile Intersat - rel.
(■) 0,00 Erotica
1,00 Închiderea programului

## ANIMAL PLANET

8,00 Aventurile vânătorului de crocodili
9,00 În lumea animalelor
10,00 Noile aventuri ale lui Black Beauty
11,00 Medic de animale
12,00 Tigrul
13,00 Cazurile judecătorului Wapner
14,00 Aventurile vânătorului de crocodili
14,30 În mijlocul naturii
15,00 Animalele lui Aspinal
16,00 Salvați animalele!
16,30 În lumea animalelor
17,00 „Profesiuni" canine
18,00 Totul despre lumea animalelor
18,30 Aventurile vânătorului de crocodili
19,00 Salvați animalele!
19,30 În mijlocul naturii
20,00 Acvanauții
20,30 Aventurile vânătorului de crocodili
21,00 Viața pe muchie de cuțit
22,00 Salvați și salvatori
23,00 Vânătorul de crocodili
0,00 Animale de pradă
1,00 Urgențe veterinare

## BUDAPESTA 1

6,45 Lumea satului; 7,00 Magazin matinal; 9,30 Mileniul; **9,35 Bestia** - s.; 10,00 Doar astăzi! - mag. distractiv; **10,30 Unchiul Tau** - s. Cehia; **12,30 Totul pentru iubire** - s.; 13,00 Știri; 13,10 Jurnale regionale; 14,00 Programe pentru minorități; 15,05 Jurnale de actualități din 1935; 15,20 Stațiunea Budapesta - doc.; **15,35 Vilă de vânzare** - comedie, Ungaria; 17,05 Curs de engleză; 17,30 Pe urmele lui Iisus; 18,00 Ne întâlnim la Sydney!; 19,00 Știri; 19,15 Jurnale regionale; 19,50 Zgomote de fond; 20,00 Magazin de modă; 20,30 Știri, sport; 21,00 Show juridic; 21,30 Dvs. ați cerut; 22,20 Puțin cunoscut, așa-i?; 23,00 Știri, actual; 23,30 Tema; 23,45 Sunete de fond; 23,50 Salon maghiar - săptămânal cultural

## BUDAPESTA 2

6,45 Lumea satului; 7,00 Matinal; 9,30 Panorama; 10,00 Mirandolina; 11,30 Arta sticlei; 11,50 Plimbări prin Zoo; 12,00 Erou până la moarte; **13,05 Micuța noastră familie** - s.; 14,00 Știrile amiezii; 15,05 Fum de aur; 16,45 Selecțiuni muzică ușoară; 17,00 Strada școlii; 18,30 Contemporani; 19,00 Telesport; 20,40 Desene animate; 21,00 Știri, meteo; 21,35 Maghiari celebri; **22,25 Numele planetei - Pământ** - s. SF; **23,10 Zona incredibilă** - s.; 0,00 Ora de închidere; 1,00 Halo, sunt aici! - em. lui Szilagyi Ianos


**VĂ RECOMANDĂM**

**TVR 1**
**22,20 Brigada FBI** - acțiune, SUA, 1998
**TVR 2**
**19,40 În fiecare zi mi-e dor de tine - comedie, România, 1988**



**VĂ RECOMANDĂM**

**PRO TV**
**(●) 20,00 Arest la domiciliu** - comedie, SUA, 1996, cu Jamie Lee Curtis
**(▲) 22,00 Cameră cu vedere** - comedie, Marea Britanie 1986, cu Daniel Day-Lewis
**ANTENA 1**
**(●) 23,05 Răsturnare de situație** - acțiune, SUA, 1997




## PRIMA

7,00 Program pentru copii
11,00 Sport Magazin
14,00 Motor
14,30 Exploziv - rel.
**15,00 Să fie oare un miracol?** - s., rel.
15,55 Clip Art
**16,00 Salvați de clopoțel** - s.
**17,00 Să fie oare un miracol?** - s.
18,00 Focus
18,35 Impact
**19,00 Cavalerul rătăcitor** - s.
**(●) 20,00 Inocență pierdută** - dramă, SUA, 1995
21,45 Știri pe scurt. Meteo
**(●) 22,00 Copilul meduzei** - dramă, SUA, 1997 (II)
**0,00 Confesiuni erotice** - s.
1,00 Focus - rel.
1,30 Impact - rel.

## TELE 7 ABC

8,00 Senzațional - rel.
9,00 Țara spiridușilor
10,00 Motor extrem
10,30 Economic ABC - rel.
10,50 Gura lumii - rel.
11,00 Țara de dincolo de București - rel.
13,00 Ora unu a venit
13,05 Studioul Tudor Vornicu
16,00 Club ABC
16,30 Lumea misterelor
17,00 Rendez-vous la Tele 7
18,00 Lumea în clipa 2000
19,00 Telejurnal
**19,45 Derrick** - s.
21,00 Documentar
21,30 O noapte cu Adrian Păunescu
1,30 Rendez-vous la Tele 7 - rel.
2,30 Telejurnal - rel.
3,00 Lumea în clipa 2000 - rel.
4,00 Studioul Tudor Vornicu - rel.
7,00 Clipuri muzicale

## HBO

10,00 Desene animate
**11,00 Dragă, am micșorat copiii!** - s.
**11,45 Un cavaler în Camelot** - av., SUA, 1998
**13,15 Panică la hotel Majestic** - comedie, SUA, 1996
**14,45 Ghinionista** - comedie, SUA, 1996
**16,15 Fără limite** - dramă, SUA, 1998
**18,15 Stargate** - s.
**19,00 Submarinul trăzniților** - comed., SUA, 1996
20,30 Cinema
**21,00 Negociatorul** - thriller, SUA, 1998
**23,15 Evadare din Los Angeles** - acț.. SUA, 1996
**1,00 Dreptate** - thriller, SUA 1998
**2,45 Urmărirea** - dramă, SUA, 1998

## DISCOVERY

10,00 Expediție în Peru
10,55 Călătorii cu Anna Walker
11,20 Din lumea supranaturalului
11,50 Imagini din Alaska
12,45 Animal X
13,10 Din lumea supranaturalului
13,40 Planeta dezlănțuită
14,30 Ghidul animalelor
15,25 Vânătorul de crocodili
16,15 Mașini extreme:Avioane
17,10 Comori pierdute ale antichității
18,05 Mașini extreme
19,00 Tancuri
21,00 Spionaj industrial
22,00 Secolul descoperirilor
23,00 Ghidul animalelor
0,00 Planeta dezlănțuită
0,30 Polițiștii subacvatici
1,00 Expediție în Peru
2,00 Aisberg
3,00 Intrigă în Istanbul

## PRO TV INTERNAȚIONAL

0,00 Știrile Pro TV
24,30 Fotbal Divizia A
2,00 Acasă la români
3,30 Retrospectivă Chestiunea zilei
4,00 Retrospectivă P(r)ozezia
4,15 Profashion
4,30 Promotor
5,00 la-mă Acasă!
5,30 Doctorul casei
6,00 Vacanța Mare - rel.
7,00 Steaua ta norocoasă
9,00 Profesiunea mea: Cultura
10,00 Închiderea programului

## ATOMIC TV

7,00 Selector
10,30 Romanian Top 100
12,30 File de poveste
13,00 Best of Extreme Sports - rel.
13,30 Cinematomic - rel.
14,00 K Lumea
16,00 Selector
18,30 Atomix cu Tudor - rel.
21,30 Febra - party music
22,30 Vibrații
23,30 Klub Bizzar
0,30 Insomnia

## TV 2

7,00 Rădăcini; 7,30 Biblia pentru copii; 8,00 Matineu, desene animate; 10,00 Desene animate; 12,00 Party TV - magazin; **14,00 Călărețiul vântului** - s.; **14,50 Dragă domnule profesor** - f. tineri Italia; **15,40 Dawson și prietenii** - s.; **16,30 Buni prieteni** - s.; **17,00 Santinela** - s.; **17,50 Baywatch** - s.; **18,40 Vipera** - s.; 19,30 Fapte; 20,00 Lămâia; 20,30 Cabaret cu Balazs Peter; **21,00 Teroare pe stadion - f. SUA**; **22,50 Ucigașul** - f. acț. SUA cu Charles Bronson; **0,25 Quantum Leap** - s.; **1,15 9 săptămână 1/2** - erotic SUA cu Mickey Rourke;

## PRO 7

7,30 Desene animate; **11,30 Babylon 5** - s. SF, SUA; **12,20 Piele de găină** -s.; **12,50 Club 7 în Miami** - s.; **13,15 Simpsonii** - s.; **14,15 Familia Bundy** - s.; **15,15 Dhrama și Greg** - s.; **15,45 Prieteni** - s.; **16,10 Toți, sub un acoperiș** - s; **17,00 Vizitatorul** - s. SF; **18,00 Buffy** - s; 19,00 Flori de la fostul; 20,00 Talk, talk, talk; 20,30 Max - magazin; 20,55 Știri, sport; **21,15 Ultimul mohican** - f. av. SUA, 1992 cu Daniel Day Lewis; **23,25 Inspectorul Harry 3** - acțiune, SUA, 1983, cu Clint Eastwood; 1,35 TV Total; 2,30 Bullyparade; 3,00 Switch show;

## RTL

7,00 Desene animate; 8,55 Disney Club; 11,55 **Power Rangers** - s.; 12,20 Des. animate; **13,15 Boston College** - s.; **13,40 Aproape perfect** - s.; **14,05 Treptat, treptat** - s.; **14,30 A treia planetă de la soare** - s.; **15,00 Prințul din Bel Air** - s.; **15,30 Sălbaticii ani '70** - s.; **16,00 Meșterul casei** - s.; **17,00 Beverly Hills 90210** - s.; 18,45 Top of the Tops; 19,45 Știri; 20,10 Exploziv - weekend; **21,15 Mr. Bill** - comed. SUA 1993 cu Danny De Vito; **23,35 Frică** - f. thriller. SUA, 1996; 1,35 Mad TV

## TV 5

**15,15 Magazin; 16,00 Portrete; 17,00 Jurnal; 17,15 Întrebări TV 5; 17,30 Sport Africa; 18,05 Piramide; 18,30 Întrebări pentru campion; 19,00 Jurnal; 19,15 Rădăcini și aripi; 20,30 Autovision; 21,00 Jurnal Belgia; 21,30 Jurnal France 2; 22,05 Thalassa; 23,00 Jurnal TV 5; 23,15 Magazin;**

## EUROSPORT

**9,30 Sporturi extreme; 11,00 Triatlon-Klagenfurt (A); 12,00 Auto - Champ Car Chicago; 13,00 Motosuperbike CM în direct; 14,00 Tenis - turneu WTA San Diego; 15,45 Schi - MP al verii în direct; 17,30 Atletism - Londra în direct; 20,00 Moto - superbike; 21,00 Fotbal - direct: Eindhoven - Brügge; 23,00 Tenis turneu WTA San Diego; 0,30 Sportcentre; 0,45 Atletism - Londra.**


**S.C. ZAHĂR S.A. ARAD**

**Str. Bogdan Voievod nr. 14**
**Telefon 057/243532; 246707**

- **ORGANIZEAZĂ** - în cantină - nunți, mese festive, banchete. Solicitanții pot aduce produse proprii. Reducere de tarif - 50%;
- **ÎNCHIRIAZĂ SPAȚII** - grajduri pentru animale, depozite, spații pentru producție;
- **ÎNCHIRIAZĂ VAGOANE** marfă de 50 t descoperite, cu sau fără locomotivă;
- **ÎNCHIRIAZĂ AUTOÎNCĂRCĂTOARE** diverse tipuri, la tarife avantajoase.

**(1515616)**



**IMPORTANT**

**Stațiunea de Cercetare și Producție pentru Creșterea Bovinelor „MUREȘ" Arad, Calea Bodrogului, nr. 32, anunță locatorii că începând cu data de 7 august a.c., se pot prezenta la sediul unității pentru ridicarea drepturilor pe anul 2000, ocazie cu care sunt rugați să-și exprime dorința de a lucra pământul în anul agricol 2000-2001.**

**(555595)**

## TVR 1

7,00 Ceasul deșteptător
8,00 Universul credinței
9,00 Desene animate
9,25 Kiki Riki Miki
11,00 Viața satului
12,30 Campionatele Naționale de Gimnastică ale României
13,30 De luni până duminică
14,00 Național TV Bingo Liberty
**17,00** Fotbal: Campionatul național de fotbal, Divizia A „Ursus": **FC Argeș - Oțelul Galați**
17,30 Spectacolul lumii văzut de Ioan Grigorescu
**19,10 Justiție militară** - s.
20,00 Jurnal * Meteo
20,25 Duminica sportivă
**20,40 Valul ucigaș** - acțiune, SUA, 1995, cu Denzel Washington
22,40 Callatis 2000
23,20 Jurnal
0,40 Blues cu A.G. Weinberger

## TVR 2

**7,00 Domnișoara Andrea** - rel.
**7,50 Femeia misterioasă** - rel.
9,30 Orizont spiritual
10,00 Ferma
11,00 Un popas pe săptămână
11,15 Supraviețuitorii din lumea animalelor (IV)
12,10 Arca lui Noe
12,40 Start Rec
13,25 Arta apărării
13,55 Desene animate
**14,20 Înger adolescent** - s.
14,45 Știri
14,50 Undeva departe în spațiu
15,05 Videoclipuri
15,20 Ghidul călătorului independent: Malta
16,15 Medalion de interpret
**16,45 Domnișoara Andrea** - s.
**17,35 Femeia misterioasă** - s.
18,30 Telejurnal TVR 2
18,40 Documente culturale: Audi Berti
**19,25 De capul lor** - dramă, SUA, 1984
**21,15 Primul val** - s.
22,05 Știri
22,10 Concert extraordinar prilejuit cu încheierea concursului național „Care pe care"
0,10 TVM. Mesager

## PRO TV

7,00 Desene animate
9,00 Super Abracadabra
**9,30 Uriașul Harry** - s.
11,00 Conflictele omenirii: Vietnam - doc.
12,00 Benny Hill
12,50 Știrile Pro TV
**13,00 Beverly Hills** - s.
14,00 Știrea zilei - s.
14,30 Cybill - s.
15,00 Hercule - s.
16,00 Superbingo PRO TV - live
19,00 Știrile Pro TV
**(●) 19,30 Iubire, crimă și minciuni** - thriller, SUA, 1998, cu Rachel Ward
21,15 Procesul etapei (I)
21,30 Fotbal Divizia A: **Rapid - Petrolul**
23,30 Procesul etapei (II)
0,00 ProFm e aici!
**(■) 1,30 Viață de gigolo** - f. erotic
**3,00 Beverly Hills** - rel.
**3,45 Hercule** - s. rel.
4,30 Conflictele omenirii - rel.
5,30 Benny Hill - rel.
**6,30 Uriașul Harry** - s. rel.

## TV ACASĂ

**10,00 Verdict: crimă** - s. rel.
11,00 Căsuța poveștilor - rel.
**11,30 Diagnostic: crimă** - rel.
12,30 Acasă la români
**14,00 Verdict: crimă!** - s.
**15,00 Mărinimosul** - aventuri, Anglia, 1967
16,30 Ia-mă acasă!
**17,00 Lassie** - s.
**17,30 Trei femei** - s.
**18,30 Micuțele doamne** - s.
**20,50 Studiu în negru** - suspans, SUA, 1972
**22,30 Avere blestemată** - f. SUA, 1999
0,00 Închiderea programului Acasă

## ANTENA 1

8,00 Credința și viața
8,55 Aerobic show
**9,00 Merlin** - aventuri, Marea Britanie, 1998, prima parte
10,30 Desene animate
11,00 Buni prieteni
**12,00 Aventurile lui Sinbad** - s.
**13,00 În căutarea gloriei** - s.
14,00 Totul va fi bine
**16,00 Micul Nikita** - suspans, SUA, 1988
17,30 Retrospectivă Vouă
**18,00 Casa de pe plajă** - s.
19,00 Observator
19,50 TeleEurobingo Show
**(●) 23,00 Rața sălbatică** - dramă, SUA, 1983, cu Jeremy Irons
**(▲) 1,00 Un act de conștiință** - acțiune, SUA, 1997
**(▲) 2,30 Conspirația tăcerii** - thriller, SUA, 1997
4,00 Roata de rezervă - rel.

## TV ARAD

8,00 Credință și viață
8,55 Aerobic Show
**9,00 Merlin** - f. istoric, SUA
11,00 Buni prieteni
**12,00 Aventurile lui Sinbad** - s.
**13,00 În căutarea gloriei** - s.
14,00 Totul va fi bine
**16,00 Micul Nikita** - spionaj, SUA, 1988
17,30 Retrospectiva Vouă
18,00 Muzică populară
18,30 Știri TVA
19,00 Observator
19,50 TeleEurobingo Show
În continuare program identic cu cel al Antenei 1

## TV INTERSAT

8,55 Deschiderea programului
**9,00 Mica prințesă și drăcușorul** - film pentru copii
10,30 Animated classics - s.
11,00 Știri - rel.
11,30 Intersat cultural - rel.
**12,15 Sugar Hill** - film
14,00 Show cu ecou - rel.
**16,00 Animalele fraților Kratts** - s.
16,30 Sporturi Safari
17,00 Din culisele Grădinii zoologice
**17,30 Marea junglă** - s.
**18,00 Maeștrii cascadoriei** - s.
18,45 Retrospectiva știrilor Intersat
**19,30 Balanța justiției** - s.
**20,30 Casa de nebuni** - s.
**21,00 Neon Rider** - s.
**(●) 22,00 Visuri neînțelese** - film
23,40 Retrospectiva știrilor Intersat - rel.
(■) 0,00 Erotica
1,00 Închiderea programului

## ANIMAL PLANET

8,00 Salvați și salvatori
9,00 Reportaje la grădina zoologică
9,30 Chemarea străbunilor
10,30 Un câine cu imaginație
11,30 Orașul furnicilor
12,30 Acvanauții
13,30 Parcul maimuțelor
14,00 Aventurile vânătorului de crocodili
15,00 Urgențe veterinare
16,00 Veterinari în Africa
17,00 Salvați și salvatori
18,00 Chemarea străbunilor
19,00 Parcul maimuțelor
20,00 Animalele legendare
21,00 Echipa de intervenție
22,00 Salvați și salvatori
23,00 Ultimul refugiu: Kakadu
0,00 Spitalul animalelor
1,00 Africa neîmblânzită

## BUDAPESTA 1

7,00 Magazinul gospodarilor; 7,30 Matinal; 8,20 Mesajul Bibliei; 8,30 Piața centrală; 10,05 Emisiune pentru copii; 11,35 Clubul celor trei dorințe; 12,00 Emisiune religioasă; 13,05 Ungaria viitorului; 13,35 Clipele norocului; 14,00 Clinica TV - mag. medical; 14,35 Cântă vioara - muzică țigănească; **15,10 Diszmagyar** - f. Ungaria; 16,40 Religie; 17,10 Între poduri și pământ - doc.; 18,10 Echitație, Derbyul maghiar; 18,50 Telesport; 20,00 Săptămâna; 20,45 Știri; 21,00 Șalgăr TV; 22,05 Încotro - show; **23,00 Strada speranței** - s.; 23,50 Virtuozi maghiari

## BUDAPESTA 2

8,50 Religie; 9,25 Mag. satului; 11,00 Magazin cultural; 11,30 Boutique muzical; 12,25 Du-te-vino!; **13,00 Copiii din pădurea nouă** - s. Anglia ep. 1; **13,30 Abdul Hassan** - s.; 13,50 Mag. de muzică populară; 14,20 Apponyi Geraldine - portrent; 16,00 Mesaj biblic; 16,25 Jani merge acasă; 18,30 Anotimpuri capricioase; 19,30 Festival teatral; **20,30 Roswell** - f. SF, SUA; 22,00 Săptămâna; 22,45 Știri; 23,00 Telesport; **0,00 Kini și Adams** - f. Burkina - Faso

## VĂ RECOMANDĂM

**PRO TV**
**(●) 19,30 Iubire, crimă și minciuni** - thriller, SUA, 1998, cu Rachel Ward
**ANTENA 1**
**(●) 23,00 Rața sălbatică** - dramă, SUA, 1983, cu Jeremy Irons

INFOTON ROMÂNIA
Str. L.Blaga, nr.2-4
Tel.: 280175, 281800
DISTRIBUITOR AUTORIZAT
MINOLTA
Consumabile și piese de schimb originale
Copiatoare alb/negru, digitale, color, 13 .. 60 pagini/minut !
Imprimante LASER alb/negru, color, 6 .. 25 pagini/minut !
Service garanție și post garanție



## PRIMA

8,00 Taifas
**13,00 Milagros** - s.
**14,00 Aeroportul** - s. rel.
15,00 Să fie oare un miracol?
15,55 Clip Art
**16,00 Salvați de clopoțel** - s.
17,00 Să fie oare un miracol?
18,00 Focus
18,35 Impact
**19,00 Justiție militară** - s.
**(●) 20,00 Libertatea alegerii** - dramă, SUA, 1994
21,45 Știri pe scurt. Meteo
22,00 Exotic
**23,00 Gânduri ucigașe** - s.
23,55 Clip Art
0,00 Focus - rel.
0,30 Impact - rel.

## TELE 7 ABC

7,00 Bună dimineața, România
9,00 Dați vina pe Corina - rel.
10,00 Teleshopping
10,25 Economic ABC - rel.
10,50 Gura lumii - rel.
11,00 Dan Diaconescu în direct - rel.
12,00 Studioul Tudor Vornicu - rel.
13,00 Ora unu a venit
13,05 Studioul Tudor Vornicu - rel.
14,00 Rendez-vous la Tele 7 - rel.
15,00 Teleshopping
15,30 Tinerețe fără bătrânețe
16,00 Post Meridian
17,00 Dați vina pe Corina
18,00 24 din 24
18,30 Documentar
19,00 Telejurnal
19,30 Economic ABC
19,45 Gura lumii
20,00 Dan Diaconescu în direct
22,00 Măștile puterii
22,30 Viața noastră cea de toate zilele
1,00 Ora unu a venit - rel.
0,05 Nopți albe
2,15 Documentar - rel.
3,30 Economic ABC - rel.
4,00 Dați vina pe Corina - rel.
5,00 Concert
6,00 Tinerețe fără bătrânețe - rel.

## HBO

**10,00 Tom și Huck** - acțiune, SUA, 1995
**11,30 Dragă, am micșorat copiii** - s.
**12,15 Houdini** - dramă, SUA, 1998
**13,45 Legionarul** - acțiune, SUA, 1998
**15,30 I.Q.** - comedie, SUA, 1994
**17,15 Iubire fără vârstă** - comedie, SUA, 1993
**19,15 Clubul nevestelor părăsite** - comedie, SUA, 1996
**21,00 Madeline** - aventuri, SUA, 1998
**22,30 Negociatorul** - thriller, SUA, 1998
**0,45 Vila din Florența** - dragoste, SUA, 2000

## DISCOVERY

10,00 CIA - soldații secreți ai Americii
10,55 Călătorii cu Anna Walker
11,20 Știința ultra-modernă
11,50 Misterele oceanelor
12,45 Nostalgie roșie
13,10 Călători în timp
13,40 Secolul descoperirilor
14,30 Egipt
15,25 Misterele istoriei
16,15 Bătălia Angliei
17,10 În căutarea unor lumi dispărute
18,05 Călătorii cu Anna Walker
18,30 Actualități Discovery
19,00 Amazonia neîmblânzită
20,00 Nebuni după avioane
20,30 Actualități Discovery
21,00 Conexiuni
22,00 OZN-uri în Anglia
23,00 Știința imposibilului
0,00 Povestea lui Spitfire
1,00 CIA - soldații secreți ai Americii
2,00 Nebuni după avioane
2,30 Actualități Discovery
3,00 Amazonia neîmblânzită

## PRO TV INTERNAȚIONAL

0,00 Știrile Pro TV
1,00 Chestiunea zilei pe scurt
1,10 Chestiunea zilei
2,50 Revista presei
3,00 Știrile Pro TV
3,10 Profit
3,15 P(r)oezia
3,20 Profesia mea: Cultura - rel.
4,15 Acasă la bunica
4,30 Viața bate filmul
5,15 Acasă la români
5,30 ProFM e aici!
6,00 Știrile Pro TV
6,30 Știrile de Acasă
7,00 Bună dimineața, Pro TV e al tău!

## ATOMIC TV

7,00 Selector
10,25 Reactor - rel.
10,30 File de poveste - rel.
11,00 Atomix - rel.
14,00 Interactiv
15,30 Proaspete și Fierbinți - hit-uri ale momentului
15,55 Reactor
16,00 Aria 52 - rel.
17,15 Selector
19,00 Atomix
21,55 Reactor - rel.
22,00 Cinematomic cu INA
22,30 Best of Extreme Sports
23,00 Rockada
0,00 Insomnia

## TV 2

7,00 Matinal; 7,30 Bună dimineața; 9,30 Matineu TV 2; 10,30 Canalul șapte; **11,05 Plin de viață** - s.; 11,35 Salon auto; 12,00 Ofertă directă; 12,25 Talkshow; **13,10 Riviera** - s.; **13,35 Bogați și frumoși** - s.; **14,00 Comoara celor patru coroane** - f. av. Spania; **15,50 Hercule** - s.; **16,40 Clinica** - s. Germ.; **17,30 Sunset Beach** - s.; **18,15 Visători îndrăgostiți** - s.; **19,00 Camila** - s.; 19,30 Fapte; 20,00 Roata norocului; **20,30 Înger sălbatic** - s.; **21,00 Walker, Texas Ranger** - s.; **21,55 Polițistul dă mat** - f. pol. Germania; 23,40 Bună seara, Ungaria!; **0,30 Adevărul e al tuturor** - f. Anglia cu Al Pacino; 2,30 Lumea internetului

## PRO 7

7,25 Taff - magazin; **7,55 Mallorca** - s.; 8,45 Desene animate; **9,15 Cine-i șeful?** - s; **9,40 Roseanne** - s.; **10,15 Aventurile lui Sindbad** - s.; 11,10 Fort Boyard - show; **12,05 Matlock** - s.; **13,05 Avocații** - s.; 14,00 Sam - magazin; 15,00 Talkshow-uri; 18,00 Taff - magazin; **18,30 Afaceri de familie** - s.; **19,00 Simpsonii** - s.; **20,00 Fam. Bundy** - s.; 20,30 Galileo - magazin științific; **21,15 Crimă la Devil's Hill** - thriller, SUA, 1998; 23,10 Reportaj PRO 7 - Goana după știri; 23,40 BIZZ - magazin; **0,15 Murder One** - s. pol. SUA, 1995

## RTL

7,00 Șapte fix; 7,30 Bună dimineața!; 8,00 Opt fix; 8,30 Între noi - rel.; **9,00 Vremuri bune, vremuri rele** - s.; **9,30 Living Single** - s.; **10,00 Ellen** - s.; 10,30 Mary Tyler Moore; **11,00 Dădaca** - s.; 11,30 Sabrina talk; 12,30 Duelul familiilor - concurs; 13,00 Magazinul amiezii; 14,00 Talkshow-uri; **18,00 Dădaca** - s.; **18,30 Între noi** - s.; 19,00 Bună seara! - magazinul landurilor; 19,30 Exclusiv - magazinul vedetelor; 19,45 Știri; 20,10 Exploziv - magazin; **20,40 Vremuri bune, vremuri rele** - s.; **21,15 Dublă intervenție** - s. pol. Germania, 1997; **22,15 În numele legii** - s. pol. Germania; **23,15 Quincy** - s.; **0,15 Magnum** - s.; 1,10 Jurnalul nopții; **1,40 Ellen** - s.

## TV 5

**14,05 Documentar; 15,00 Jurnal; 15,15 Magazin; 17,00 Jurnal TV 5; 17,15 Întrebări TV 5; 17,30 Taxi pentru America; 18,05 Piramide; 18,30 Întrebări pentru campion; 19,00 Jurnal TV 5; 19,15 Magazin; 21,00 Jurnal Elveția; 21,30 Jurnal France 2; 22,05 Timpul prezent; 23,00 Jurnal TV 5; 23,15 Magazin**

## EUROSPORT

9,30 Motorsport - Offroad magazin; 11,00 Atletism; 12,00 Fun - Extrem - sport München; 13,00 Schi nautic - Lacanau (F); 14,00 Echitație - Pulsar Crown Serie; 15,00 Notorsport; 16,00 Fotbal - joc de binefacere Monaco; 18,00 Ciclism - Burgos; 19,00 Sporturi extreme; 20,00 Auto - FIA-GT Spielberg; 21,00 Atletism - Linz, în direct; 22,00 Box - San Antonio (Texas); 1,00 Golf; 2,00 Yachting Round Gotland Race.

INTERNATIONAL COMPUTER SCHOOL ARAD
OFERTA VERII !
CURSURI AVIZATE M.E.N.
❖ INIȚIERE PC COPII ❖ LIMBA ENGLEZĂ
❖ OPERATOR CALCULATOR
❖ CONTABILITATE TEORETICA SI COMPUTERIZATA
LA NOI PLATITI ÎN 4 RATE !
SPECIAL: Pentru înscrieri în perioada 1 IUNIE - 15 AUGUST 2000 participați la TOMBOLA VERII pentru un week-end de 2 persoane pe LITORAL !
INFORMAȚII LA TELEFON : 057/23.03.09, ZILNIC orele 8^30 — 12^30 / 15 - 19

„S.C. ANNO S.R.L." Arad
str. Andrei Șaguna nr. 52, tel/fax 057-213.111; 057-285333
VĂ OFERĂ LA PREȚURI AVANTAJOASE:
❒ țigle tip Jamina import Ungaria, modele: Tango, Csardas, Keringö, Polka, glazurate și neglazurate și alte materiale aferente construcțiilor;
❒ țevi cupru și fitinguri 15 mm-22 mm;
❒ țevi cu inserție de aluminiu și accesorii (Henco);
❒ tuburi de scurgere PVC 32-110 mm;
❒ racorduri și accesorii diferite pentru instalații sanitare;
Societatea asigură transport de țigle gratuit, la domiciliu, pe raza municipiului Arad.
ALEGEȚI ANNO!!!
ALEGEȚI CALITATEA!!!
(5550565)

## TVR 1

7,00 Telematinal
11,55 TVR Cluj-Napoca
**12,10 Cazuri ciudate** - s., rel.
13,00 Drumul spre Europa
**13,10 Justiție militară** - s.
14,00 Jurnal
14,15 CiberFan
14,30 Repere sacre
15,00 Oameni ca noi
15,30 Convietuiri...
16,00 Emisiune în limba maghiară
17,00 Seniorii cetății
**17,30 Orice e posibil** - s.
18,00 Medicina pentru toți
18,30 Garantat 100%
19,00 Avanpremieră Știri
19,05 Corect
**19,15 Sunset Beach** - s.
20,00 Jurnal * Meteo
20,35 Sport
**20,45 Felicity** - s.
21,35 Economia
22,25 Amprente
**22,40 Telecinemateca: Culoarea banilor** - dramă, SUA, 1986
23,25 Jurnalul de noapte

## TVR 2

**7,00 Domnișoara Andrea** - s. rel.
8,35 Toți, împreună
9,20 Un popas pe săptămână
9,35 Top TVR 2 - rel.
10,30 Grădina lui Cupidon
11,45 Undeva departe în spațiu - rel.
12,00 Desene animate
12,30 Trupa DP2 - d. a.
15,30 Călătorind prin țară - rel.
15,45 Nouă meșteri mari
16,00 Știri
**16,05 Obsesia** - s.
**16,50 Domnișoara Andrea** - ep. 58
**17,40 Femeia misterioasă** - ep. 106
18,30 Telejurnal TVR 2
19,00 Știri bancare. Meteo
19,05 Arhitectură și geografie sacră
20,05 Credo
21,00 Spațiu francofon
21,25 Puls 2000
22,00 Călătorind prin țară
**22,25 Insula** - dramă, Franța, partea I
23,10 Știri
23,15 Omul și muzica
0,10 TVM. Mesager

## PRO TV

7,00 Bună dimineața, Pro TV e al tău!
**10,00 Tânăr și neliniștit** - rel.
**10,50 Doi polițiști și jumătate** - rel.
**11,40 Conan** - s.
**(●) 12,30 Iubire fără vârstă** - dramă, SUA, 1999
**(●) 14,15 Durerea unei mame** - f. rel.
**16,00 Tânăr și neliniștit** - s.
16,50 Sens unic
17,00 Știrile Pro TV
**17,30 Al șaptelea cer** - s.
**18,30 Seinfeld** - s.
19,00 Știrile Pro TV
19,55 Momente de aur ale Jocurilor Olimpice
**20,00 Nikita** - s.
**21,00 Protectorii** - s.
21,45 Știrile Pro TV
21,50 Chestiunea zilei pe scurt
**(●) 22,00 Ultima speranță** - dramă, SUA, 1989
23,45 0 Știrile Pro TV
0,00 Pro Fm e aici! - live
**0,30 Doi polițiști și jumătate** - ep. 20
**1,30 Seinfeld - s.**, rel.
**(●) 2,00 Iubire fără vârstă** - f. rel.
4,00 Știrile Pro TV
**4,30 Babylon 5** - ep. 99
**5,30 Miracolul tinereții** - ep. 102
**6,00 Al șaptelea cer** - s., rel.

## TV ACASĂ

10,00 Știrile de Acasă - rel.
10,30 Acasă la bunica - rel.
10,45 Căsuța poveștilor
**10,00 Dragoste și putere** - rel.
**11,30 90-60-90 Fotomodele** - rel.
**12,25 Războiul pasiunilor** - rel.
**13,20 Guadalupe** - s.
**13,30 Femeia vieții mele** - rel.
**14,10 Femeia vieții mele** - s. rel.
**15,00 Milady** - s.
**16,35 Dragoste și putere** - s.
17,00 Desene animate
17,10 Acasă la români - muzică populară
17,15 Acasă la bunica - rețete culinare
**17,30 Trei femei** - s.
18,30 Știrile de Acasă
**19,05 Războiul pasiunilor** - s.
**20,00 90-60-90 Fotomodele** - s.
**21,00 Femeia vieții mele** - s.
**21,55 Sacrificarea** - f. Franța/Italia 1966

## ANTENA 1

7,00 Observator
7,55 Aerobic Show
8,00 Dimineți La Tine
10,00 Știri
10,10 Desene animate
10,30 Robocop - d. a.
**11,00 Croazieră de lux** - s., rel.
**12,00 Agentul secret** - s.
13,00 Știri
**13,15 Dirijabilul** - acțiune, Marea Birtaine, 1986
**15,00 Air America** - s.
**16,00 Scandalul** - s.
17,00 Știri
17,15 Divertisment Vouă
**17,20 Casa de pe plajă** - s.
**18,10 Croazieră de lux** - s.
19,00 Observator
19,55 Divertisment Vouă
**(●) 20,00 Cei trei ninja** - aventuri, SUA, 1994
22,00 Observator
22,40 Divertisment Vouă
**(●) 22,45 Filiera evreiască** - comedie, Franța, 1986
**1,00 Rezervația** - s.
**2,00 Camila** - s.
**2,50 Scandalul** - s. rel.
**3,40 Agentul secret** - rel.
**4,30 Casa de pe plajă** - rel.
**5,30 Trei destine** - s.
**7,00 Milagros** - s., rel.

## TV ARAD

7,00 Observator
7,55 Aerobic show
8,00 Dimineți La Tine
10,00 Știri
10,10 Știri TVA - rel.
**11,00 Aventurile lui Sinbad** - s. rel.
**12,00 Agentul secret** - s.
13,00 Știrile amiezii
**13,15 Dirijabilul** - f. Marea Britanie 1986
**15,00 Air America** - s.
**16,00 Scandalul** - s.
17,00 Știri
17,15 „Vouă"
17,20 Divertisment
18,30 Știri TVA
19,00 Observator
**20,00 Cei trei ninja** - comedie, SUA, 1991
22,00 Știri TVA
În continuare program identic cu cel al Antenei 1

## TV INTERSAT

8,55 Deschiderea programului
**9,00 Farmacia de serviciu** - s.
9,30 Mistere, farmece și miracole - rel.
**9,50 Preciosa** - rel.
10,30 Cartuna show
11,00 Știri - rel.
**11,30 Ți-e teamă de întuneric?** - s.
**12,00 Weekend-ul lui Osterman** - film, rel.
13,30 Săptămâna sportivă arădeană - rel.
**14,00 Radical Power** - s.
**14,30 Neon Rider** - s.
15,30 Desene animate
**16,00 Subsol** - film
17,30 Emisiune în limba germană
**18,00 Maeștrii cascadoriei** - ep. 7
18,45 Știrile Intersat
**19,30 Neon Rider** - s.
**20,30 Farmacia de serviciu** - s.
21,00 Mistere, farmece și minuni
**21,20 Preciosa** - s.
**(●) 22,00 Matineul de la miezul nopții** - film
23,40 Știri - rel.
(■) 0,00 Erotica
1,00 Închiderea programului

## ANIMAL PLANET

8,00 Aventurile vânătorului de crocodili
9,00 În lumea animalelor
10,00 Noile aventuri ale lui Black Beauty
11,00 Povestiri de la grădina zoologică
12,00 Gorilla gorilla
13,00 Cazurile judecătorului Wapner
14,00 Aventurile vânătorului de crocodili
14,30 În mijlocul naturii
15,00 Spectacolul păsărilor
16,00 Salvați animalele!
16,30 În lumea animalelor
17,00 Rase de câini
18,00 Totul despre lumea animalelor
18,30 Aventurile vânătorului de crocodili
19,00 Salvați animalele!
19,30 În mijlocul naturii
20,00 Acvanautii
20,30 Aventurile vânătorului de crocodili
21,00 Refugiul pentru animale Battersea
22,00 Salvați și salvatori
23,00 Vânătorul de crocodili
0,00 Insecte canibale
1,00 Urgențe veterinare

## BUDAPESTA 1

6,42 Magazin matinal; 6,45 Lumea satului; 7,00 Emisiune informativă; 9,30 Mileniul; **9,35 Bestia** - s.; 10,00 Doar astăzi! - magazin; **10,30 Unchiul Tau** - s.; 12,30 Totul pentru iubire; 13,00 Magazin informativ; 13,10 Jurnale regionale; 14,00 Magazinul minorităților; 15,05 Colecții muzicale celebre; 15,20 Carte ilustrată; 16,50 Mileniu; **17,00 Cetatea** - s.; 17,35 Punct verde; 18,00 File de cronică; 18,30 Cronică catolică; 19,00 Știri; 19,15 Jurnale regionale; 19,50 Sunete de fond; 20,00 Elan; 20,30 Știri, sport; **21,00 În fiecare farfurie, două linguri** - s. Anglia; 22,00 Panorama; 22,30 Cutia neagră - rep.; 23,00 Știri; 23,10 Actual; 23,30 Thema; 23,50 Formula 1 MP al Ungariei; 0,20 A noastră-i lumea

## BUDAPESTA 2

6,42 Matinal; 6,45 Lumea satului; 7,00 Matinal; 9,30 A fost odată; 10,00 Omnibusul Lyonez; 10,50 Cuartetul Golden Gate; 11,20 Sărutul muzei; 11,45 Pată de culoare; **13,05 Micuța noastră familie** - s.; 14,00 Știri; 15,00 Emisiunea pensionarilor; 15,30 Fereastra - magazin; 16,30 Hotel Menthol; 17,00 Strada școlii; 18,30 Festival de muzică veche; 19,00 Telesport; 20,40 Poveștile lui Benedek Elek; 21,00 Știri; 21,30 Film documentar; **22,25 Îngeri și gongi - f. Anglia**; 0,20 Ora de închidere


**VĂ RECOMANDĂM**

**ANTENA 1**
(●) **20,00 Cei trei ninja** - aventuri, SUA, 1994
(●) **22,45 Filiera evreiască** - comedie, Franța, 1986
**PRO TV**
(●) **22,00 Ultima speranță** - dramă, SUA, 1989



**S.C. „TEBA" S.A.**

***Lichidează stocul de țesături textile și confecții***

**Vânzările se efectuează la cele mai avantajoase prețuri.**

**În cazul cumpărării în cantități mai mari, se acordă reduceri de preț.**

**Informații suplimentare, la sediul societății din Arad, str. Patria nr. 14.**




## PRIMA

7,00 Program pentru copii
11,00 Camera ascunsă
**11,30 Will și Grace** - s.
12,30 Cinemagia - rel.
**13,00 Aeroportul** - s. rel.
14,00 Mare distracție mare! - rel.
**15,00 Frasier** - s.
**15,30 Poză la minut** - s.
15,55 Clip Art
16,00 Creaturi sălbatice
17,00 Obiectiv
18,00 Focus
18,35 Impact
19,00 Perechea potrivită
**19,30 Viața între extreme** - acțiune, SUA, 1992
21,20 Meteo
21,25 Caricatura zilei
21,30 21. Cu Marius Vizante
**(●) 22,00 Secrete diabolice** - thriller, SUA, 1993
23,55 Clip Art
0,00 Focus - rel.
0,30 Impact - rel.

## TELE 7 ABC

8,00 Concert
9,00 Dați vina pe Corina - rel.
10,00 Domino - rel.
11,00 În justiție - rel.
12,00 Lumea în clipa 2000 - rel.
13,00 Ora unu a venit
15,45 Cinetour
16,15 Cutia muzicală
17,00 Forța destinului
18,00 Gala Tele 7
18,50 Pariul Trio. Loto
19,00 Telejurnal
19,45 Cântecul și casa lui
20,30 Documentar
21,00 Senzațional cu Dan Diaconescu
21,50 Pariul Trio
21,55 Loto
22,00 Cenaclul „Totuși iubirea", cu Adrian Păunescu
1,15 Ora unu a venit - rel.
4,00 Telejurnal - rel.
4,30 Forța destinului - rel.
5,30 Cutia muzicală - rel.
6,20 Clipuri muzicale

## HBO

**10,00 101 dalmații** - comedie, SUA, 1996
**11,45 Liceenele din Beverly Hills** - comedie, SUA, 1995
**13,15 Înfruntarea** - acțiune, SUA, 1997
**15,15 Dl. Magoo** - comedie, SUA, 1997
**16,45 Toată lumea spune te iubesc** - comedie, SUA, 1996
**18,30 Don King: Numai în America** - dramă, SUA, 1997
**20,30 KO HBO** - retrospectivă pugilistică 2000
**21,00 Inimă de dragon** - aventuri, SUA, 1996
**22,45 Să nu spuni niciodată nu** - dramă, SUA, 1998
**0,30 Gara centrală** - dramă, SUA, 1998

## DISCOVERY

10,00 Deschizătorii de drumuri: Finlanda
10,55 Mașini extreme
11,50 Tancuri
13,40 Spionajul industrial
14,30 Secolul descoperirilor
15,25 Ghidul animalelor
16,15 Planeta dezlănțuită
17,10 Expediție în Peru
18,05 Fulgerul electric
19,00 Vânătorul de crocodili
20,00 Secretele Cavalerilor Templieri
21,00 Viața în spațiu
22,00 Explorarea spațială
23,00 Căpușe canibale
0,00 Medici detectivi
1,00 Deschizătorii de drumuri
2,00 Conexiuni: Un obiect invizibil
3,00 Astronautul

## PRO TV INTERNAȚIONAL

0,00 Știrile Pro TV
0,30 Fotbal Divizia A
2,00 Acasă la români - topul săptămânii
3,00 Acasă cu Ruxandra Săraru
4,00 Zero - emisiune de divertisment
5,00 Echipa mobilă
5,30 Superabracadabra - emisiune pentru copii
7,00 Bună dimineața, Pro TV e al tău!
10,00 Închiderea programului Pro TV Internațional

## ATOMIC TV

**7,00 Selector**
**11,30 Atomic Café** - rel.
**12,00 Reactor**
**12,30 Vot** - rel.
**13,30 Hai Hui**
**14,00 Interactiv**
**16,00 Selector**
**18,30 Atomix cu Michelle** - rel.
**21,30 Selector**
**23,30 Insomnia**

## TV 2

7,00 Gânduri de dimineață; 7,30 Casa zburătoare; 8,00 Matineu TV; 10,00 Desene animate; **12,00 Mougli, fiul junglei** - s.; 12,20 Sport 2; **12,50 Călăreții vântului** - s.; **14,00 Străini între cawboy** - w. SUA, cu Gregory Peck; **17,00 Mac Gyver** - s.; **17,55 Knight Rider Team** - s.; **18,40 Vipera** - s.; 19,30 Știri, fapte; 20,30 Jurnal de Balaton; **21,00 Întoarce și cealaltă față** - comed. IT., cu Bud Spencer; **22,45 Columbo** - s. pol.; 0,15 Ungaria mâine; **0,50 Martorul** - film Ungaria

## PRO 7

**7,15 Dharma și Greg** - s.; 7,35 Desene animate; 11,25 Cinema TV; **12,10 Superman** - s.; **13,05 Flipper** - s.; **13,55 Vecinii** - comedie, SUA, 1981, cu John Belushi; **15,35 Aventurile lui Sinbad** - s.; **16,25 Viper** - s.; **17,20 Maestrul Shaolin** - acțiune, HK cu Jet Li; 19,00 Fort Boyard - showul aventurilor; 20,00 Lumea minunilor; 20,55 Știri; **21,15 Secretul Muntelui ursului** - avent, SUA, Canada, 1995; 23,10 Focus TV; **0,15 Nisipuri albe** - acțiune, SUA, 1992, cu Willim Dafoe

## RTL

7,15 Desene amimate; 8,30 Disney Club; 10,15 Desene animate; 10,40 Party of Five; **12,15 Echipa specială** - s.; 13,20 Disney Film-parade; 13,40 Țara gnomilor - f. marionete SUA, 1967; 15,20 Sea Quest DSV - s.; 16,05 Sliders - s.; 17,00 Hercules - s.; 17,55 Xena - s.; 18,45 Exclusiv Weekend; 19,45 Știri; 20,10 Apel de urgență; **21,15 Mr. Baseball** - comedie sport, SUA, 1992, cu Tom Selleck; 23,20 Spiegel TV; 0,10 Micii pacienți - doc.; **0,45 Provincialii** - s. SUA; 1,10 Prime Time

## TV 5

**12,05 Thalassa; 13,05 Mari gurmanzi; 13,30 Jurnal France 3; 15,00 Jurnal TV5; 15,15 Teatru; 17,00 Jurnal TV5; 17,15 Întrebări TV5; 17,30 Telecinema; 18,00 Magazin; 19,00 Jurnal TV5; 19,15 Velo Club; 20,00 Gurmanzi; 20,30 Arte info**

## EUROSPORT

9,30 Atletism - Londra; 11,30 Moto - superbike încălzire; 12,00 Moto - supersport; CM; 12,30 Motorsport; 13,00 Motocros - direct, Namur (Belgia); 14,00 Moto superbike în direct; 15,00 Supersport CM; 16,00 Schi - MP al verii, în direct; 17,30 Moto - superbike; 18,30 Moto cu ataș; 19,30 Motocros CM; 20,30 Ciclism - Hamburg; 21,30 Tenis - turneu WTA San Diego; 23,00 Tenis - San Diego, finala în direct; 0,30 Sportcentre; 0,45 Motorsport - American Le Mans.


**eta - 2u computer**

**OFERTĂ SPECIALĂ**

- Calculatoare
- Imprimante
- Retele
- Soft
- Service

CARCASĂ ATX 230W
PLACA DE BAZĂ
SIS 530, BUS 100, 512ko
AMD K6-2 500MHz
HDD 4,3GB UDMA
Placa Video 8MB Shared
FDD 3,5"/1.44MB
SOUND 16b on board
SDRAM 32MB Pc100
MONITOR 15"
TASTATURA
MOUSE + PAD

**409USD + TVA**

**ARAD, CLOSCA 2**
**Tel./Fax.: 251838**
INTRARE DE PE B-DUL REVOLUȚIEI



**BIROTICA**

**Leximis** Splaiul Gen. Gh. Magheru Bl. 329B (Micalaca)
Tel./Fax: 057/270111; 270100, Arad

- Tehnică de calcul
- PC Compaq Garanție 3 ani
- imprimante EPSON HEWLETT PACKARD
- *PC Pentium începând de la 90 USD+ TVA*
- Copiatoare MINOLTA
- Seifuri
- Mobilier de birou
- Mașini de numărat bancnote

## TVR 1

12,00 Callatis 2000 - rel.
14,00 Jurnal
14,15 CiberFan
14,30 Puncte cardinale
14,50 Drumul spre Europa
15,00 Pro Patria
16,00 Emisiune în limba maghiară
**17,30 Orice e posibil** - s.
18,00 Agenția de plasare
18,30 Garantat 100%
19,00 Avanpremieră Știri
19,05 Corect!
**19,15 Sunset Beach** - s.
20,00 Jurnal * Meteo
20,35 Sport
20,45 Iartă-mă
21,45 Cu ochii'n 4
**22,35 Cazuri ciudate** - s.
23,25 Jurnalul de noapte
23,40 Estival Jazz

## TVR 2

12,00 Desene animate
12,30 Trupa DP 2
15,30 Medalion de interpret
16,00 Știri
**16,05 Obsesia** - s.
**16,50 Domnișoara Andrea** - s.
**17,40 Femeia misterioasă** - s.
18,30 Telejurnal TVR 2
19,00 Știri bancare. Meteo
19,05 Traian Grozăvescu
**19,50 Strada vieții** - dramă, Brazilia 1980
21,15 E dreptul tău!
21,45 Sport Plus
22,25 Lumea vitezei
23,05 Știri
23,10 Retrospectiva premiilor APTR 1996
0,15 TVM. Mesager

## PRO TV

7,00 Bună dimineața, Pro TV e al tău!
**10,00 Tânăr și neliniștit** - rel.
**10,50 Doi polițiști și jumătate** - rel.
**11,35 Conan** - s.
**(●) 12,30 Încredere trădată** - thriller, SUA, 1997
**(●) 14,15 Iubire, crimă și minciuni** - f. rel.
**16,00 Tânăr și neliniștit** - s.
16,50 Sens unic
17,00 Știrile PRO TV
**17,30 Al șaptelea cer** - s.
**18,30 Seinfeld** - s.
19,00 Știrile PRO TV
**20,00 Durerea unei mame** - dramă, SUA, 1995
21,25 Știrile PRO TV
21,30 Fotbal Divizia A: Steaua - Bacău
23,30 Știrile Pro TV
0,00 ProFM e aici!
0,30 Buletin olimpic
**0,45 Doi polițiști și jumătate** - s.
**2,00 Seinfeld** - s. rel.
**(▲) 2,30 Încredere trădată** - f. rel.
4,00 Știrile PRO TV
**4,30 Babylon 5** - s.
**5,30 Miracolul tinereții** - s.
**6,00 Al șaptelea cer** - rel.

## TV ACASĂ

10,00 Căsuța poveștilor - rel.
10,30 Doctorul casei - rel.
**11,00 Dragoste și putere** - rel.
**11,30 Columbo** - f., rel.
**13,15 Guadalupe** - s.
**14,10 Femeia vieții mele** - rel.
**15,00 Milady** - s.
**16,35 Dragoste și putere** - s.
17,00 Desene animate
17,10 Acasă la români - muzică populară
17,15 Acasă la bunica - rețete culinare
**17,30 Trei femei** - s.
18,30 Știrile de Acasă
**19,05 Războiul pasiunilor** - s.
**20,00 90-60-90 Fotomodele** - s.
**21,00 Femeia vieții mele** - s.
**(●) 21,55 Exorcistul** - horror, SUA, 1973

## ANTENA 1

7,00 Observator
7,55 Aerobic Show
8,00 Dimineți LaTine
10,00 Știri
10,10 Desene animate
10,30 Bărbați în negru - d.a.
**11,00 Aventurile lui Sinbad** - s.
13,00 Știri
**13,15 Orice hoț își are nasul** - comedie, Franța
**15,00 Air America** - s.
**16,00 Scandalul** - s.
17,00 Știri
17,15 Divertisment Vouă
**17,20 Casa de pe plajă** - s.
**18,10 Croazieră de lux** - s.
19,00 Observator
19,55 Divertisment Vouă
**20,00 Pe urmele Panterei Roz** - comedie, SUA, 1982
22,00 Observator
22,40 Divertisment Vouă
**(●) 22,45 Nautilius** - SF, SUA, 1998
**1,00 Rezervația** - s.
**2,00 Camila** - s.
**2,50 Scandalul** - rel.
**3,40 Agentul secret** - rel.
**4,30 Casa de pe plajă** - s. rel.
**5,30 Trei destine** - s.

## TV ARAD

7,00 Observator
7,55 Aerobic show
8,00 Dimineți La Tine
10,00 Știri
10,10 Știri TVA - rel.
**11,00 Aventurile lui Sinbad** - s. rel.
**12,00 Agentul secret** - s.
13,00 Știrile amiezii
**13,15 Orice hoț își are nasul** - comedie, Franța
**15,00 Air America** - s.
**16,00 Scandalul** - s.
17,00 Știri
17,15 Vouă
17,20 Divertisment
18,30 Știri TVA
19,00 Observator
19,55 Vouă
**20,00 Pe urmele Panterei Roz** - comedie, SUA, 1982
22,00 Știri TVA
În continuare program identic cu cel al Antenei 1

## TV INTERSAT

8,55 Deschiderea programului
**9,00 Farmacia de serviciu** - s.
9,30 Mistere, farmece și miracole - rel.
**9,50 Preciosa** - s.
10,30 Cartuna show
11,00 Retrospectiva știrilor Intersat - rel.
**11,30 Ți-e teamă de întuneric?** - s.
**(●) 12,00 Visuri neînțelese** - f., rel.
**13,30 Marea junglă** - s.
14,00 Camera ascunsă
**14,30 Neon Rider** - s.
15,30 Desene animate
**(●) 16,00 Distrugătorii** - film
17,30 Săptămâna sportivă arădeană
**18,00 Maeștrii cascadoriei** - s.
18,45 Știrile Intersat
**19,30 Neon Rider** - s.
**20,30 Farmacia de serviciu** - s.
21,00 Mistere, farmece și miracole
**21,20 Preciosa** - s.
**22,00 Weekend-ul lui Osterman** - film
23,30 Știrile Intersat - rel.
(■) 0,00 Erotica
1,00 Închiderea programului

## ANIMAL PLANET

8,00 Aventurile vânătorului de crocodili
9,00 În lumea animalelor
10,00 Noile aventuri ale lui Black Beauty
11,00 Reportaje de la grădina zoologică
12,00 Leii din Etosha
13,00 Cazurile judecătorului Wapner
14,00 Aventurile vânătorului de crocodili
14,30 În mijlocul naturii
15,00 Pacienții lui Harry
16,00 Salvați animalele!
16,30 În lumea animalelor
17,00 Școala câinelui ascultător
18,00 Totul despre lumea animalelor
18,30 Aventurile vânătorului de crocodili
19,00 Salvați animalele!
19,30 În mijlocul naturii
20,00 Acvanauții
20,30 Aventurile vânătorului de crocodili
21,00 Din zori până-n amurg
22,00 Salvați și salvatori
23,00 Vânătorul de crocodili
0,00 Parada animalelor
1,00 Urgențe veterinare

## BUDAPESTA 1

6,42 Matinal; 6,45 Lumea satului; 7,00 Matinal; **9,35 Bestia** - s.; 10,00 Doar astăzi - mag. matinal; **10,30 Unchiul Tau** - serial Cehia; **12,30 Totul pentru iubire** - s.; 13,00 Știri; 13,10 Magazin regional; 14,00 Magazinul minorităților; **15,05 Moștenirea familiei Guldenburg** - s.; 15,55 Berci al nostru; 16,45 Mileniul; 17,00 Casa maghiară - poșta TV; 17,30 Documentar; 17,40 Se construiește o nouă biserică; 17,50 Rămâi cu noi; 18,00 Europa magazin; 18,35 Mesajul locurilor sfinte; 19,00 Știri; 19,15 Jurnale regionale; 20,00 Tele noroc; 20,30 Știri, sport; 21,00 112 - magazinul poliției; **21,35 Numele planetei, Pământ** - s.; 22,25 În doi - talk-show politic; 23,00 Știri; 23,10 Actual; 23,30 Tema; **23,50 Vară, liniște, mare** - f. Japonia; 1,30 Mileniul

## BUDAPESTA 2

9,30 Delta - magazin; 10,00 Împotriva dezvoltării nu există leac; 10,30 Maghiari celebri; 11,20 Limba literară; 11,30 Clinica TV; 12,00 Ungaria viitorului; 12,30 English 4U; **13,05 Micuța noastră familie** - s.; 14,05 Știri; 15,05 Festival teatral; 16,00 Boutique muzical; 17,00 Strada școlii; 18,30 Opriți pământul!; 19,00 Telesport; 20,40 Poveste de seară; 21,00 Știri, sport; 21,30 Între poduri și pământ; **22,30 Omul elefant** - f. Anglia; 1,30 Ora de închidere; 1,35 Statul sunt eu


**VĂ RECOMANDĂM**

**ANTENA 1**

**20,00 Pe urmele Panterei Roz** -
comedie, SUA, 1982
**(●) 22,45 Nautilius** - SF, SUA, 1998



**Acum ...**
**Aici ... Cu numai 397 USD ...**
**Lucrezi sau te joci la Calculatorul ... TĂU !!!**

(1515577)
**ELECTRONIC SHOP**
P-ta UTA, bl. U1-2, tel/fax: 271123, 271642, 289642




## PRIMA

**7,00 Milagros** - rel.
8,00 Taifas
**13,00 Milagros** - s.
14,00 Obiectiv - rel.
15,00 Să fie oare un miracol? - rel.
15,55 Clip Art
**16,00 Salvați de clopoțel** - s.
17,00 Să fie oare un miracol?
18,00 Focus
18,35 Impact
**19,00 Detectivi de elită** - s.
**(●) 20,00 Turnul din Bethleem** - comedie, SUA, 1988
21,45 Știri pe scurt. Meteo
**21,50 Aeroportul** - s.
22,50 Caricatura zilei
**23,00 Gânduri ucigașe** - s.
23,55 Clip Art
0,00 Focus - rel.
0,30 Impact - rel.

## TELE 7 ABC

7,00 Bună dimineața, România
9,00 Forța destinului - rel.
10,30 Cinetour - rel.
11,00 Dan Diaconescu în direct - rel.
12,00 Documentar
12,15 Ora unu a venit - rel.
15,30 Tinerețe fără bătrânețe
16,00 Post Meridian
17,00 Dați vina pe Corina
18,00 Primul pas
18,50 Pronosport
19,00 Telejurnal
19,30 Economic ABC
19,45 Gura lumii
20,00 Dan Diaconescu în direct
21,00 Ofsaid
22,30 Telemedicina
0,00 Gala Tele 7
1,00 Ora unu a venit - rel.
1,05 Nopți albe
1,45 Telejurnal - rel.
2,30 Economic ABC - rel.
2,50 Gura lumii - rel.
3,00 Primul pas - rel.
4,00 Dați vina pe Corina - rel.
5,00 Concert
6,00 Tinerețe fără bătrânețe - rel.

## HBO

**10,00 Iubirea e un lucru foarte mare** - dragoste, SUA, 1997
**11,45 Categoria grea** - comedie, SUA, 1995
**13,30 Un puști la curtea lui Aladin** - aventuri, SUA, 1997
**15,00 Regina frumuseții** - dramă, SUA, 1997
**16,30 Specii 2** - horror, SUA, 1998
**18,00 Dr. Jekyll și dna Hyde** - comedie, SUA, 1994
**19,30 Peripețiile lui Margaret** - comedie, SUA, 1998
**21,00 Când trompetele tac** - dramă, SUA, 1998
**22,30 Totul despre sex** - s.
**23,00 Spawn** - s.
**23,30 Dublă personalitate** - thriller, SUA, 1999
**1,15 Jocuri** - erotic, SUA, 1999

## DISCOVERY

10,00 În căutarea unor lumi dispărute
10,55 Top Gun
11,50 Vânătorul de crocodili
12,45 Secretele Cavalerilor Templieri
13,40 Viața în spațiu
14,30 Explorarea spațială
16,15 Medici detectivi
17,10 Conexiuni
18,05 Călătorii cu Anna Walker
18,30 Actualități Discovery
19,00 Misterele oceanelor
20,00 Nostalgie roșie
20,30 Actualități Discovery
21,00 Secolul descoperirilor
22,00 Egipt
23,00 Exod
0,00 Bătălia Angliei
1,00 În căutarea unor lumi dispărute
2,00 Nostalgie roșie
2,30 Actualități Discovery
3,00 Misterele oceanelor

## PRO TV INTERNAȚIONAL

0,00 Știrile PRO TV
1,00 Chestiunea zilei pe scurt
1,10 Chestiunea zilei
2,50 Revista presei cu Neculai Constantin Munteanu
3,00 Știrile PRO TV
3,10 Profit
3,15 P(r)oezia
3,20 Profeții despre trecut
4,15 Acasă la bunica
4,30 Viața bate filmul
5,15 Acasă la români
5,30 ProFM e aici!
6,00 Știrile PRO TV
6,30 Știrile de Acasă
7,00 Bună dimineața, PRO TV e al tău!

## ATOMIC TV

7,00 Selector
10,00 Reactor - rel.
10,30 Hai Hui - rel.
11,15 Atomix - rel.
14,00 Interactiv
15,30 Proaspete și Fierbinți - hit-uri ale momentului
15,55 Reactor - știrile zilei
16,00 Romanian Top 100 cu Oana - rel.
18,00 Selector
19,00 Atomix
21,55 Reactor - știrile zilei
22,00 Selector
22,30 File de poveste - rel.
23,00 Aria 52
0,00 Insomnia

## TV 2

7,00 Matinal; 7,30 Bună dimineața Ungaria! 9,30 TV 2 Matineu; 11,05 Canalul șapte; **11,30 Plin de viață** - s.; 11,50 Lumea sălbatică - doc.; 12,45 Ofertă directă; **13,10 Riviera** - s.; **13,35 Bogați și frumoși** - s.; **14,00 Inimi îndrăgostite** - f. muzical Ungaria; **15,50 Hercule** - s.; **16,40 Clinica** - s.; **17,30 Sunset Beach** - s.; **18,15 Îndrăgostiți visători** - s.; **19,00 Camila** - s.; 19,30 Fapte; 20,00 Roata norocului; **20,30 Înger sălbatic** - s.; **21,00 Hoții comorii pierdute** - s. SUA; **21,55 Cel ce vroia să fie rege** - aventuri, Anglia; 0,20 Bună seara, Ungaria; 1,10 Magazinul poliției; 1,40 Fereastră spre Europa; **2,10 Wolf** - s. pol. SUA cu Jack Scalia

## PRO 7

7,00 Sam; 7,50 Taff - magazin; **8,15 Mallorca** - s.; 9,10 Desene animate; **9,35 Cine-i șeful?** - s.; **10,05 Roseanne** - s.; 10,40 Trandafiri de la fostul - show; 11,35 Talk, talk, talk; **12,05 Matlock** - s.; **13,05 Avocații** - s.; 14,00 Sam - magazin; 15,00 Talkshow-uri; 18,00 Taff - magazin; **18,30 Afaceri de familie** - s.; **19,00 Simpsonii** - s.; **20,00 Familia Bundy** - s.; 20,30 Galileo - magazin; 20,55 Știri, sport, meteo; **21,15 Millennium** - s.; **22,15 Dosarele X** - s.; 23,15 TV Total show; 0,15 Bully-parade; **0,50 Chaos City** - s.; **1,20 Seinfeld** - s.

## RTL

7,00 Șase fix; 7,30 Magazin matinal; 8,00 Șapte fix - matinal; **8,30 Între noi** - s.; **9,00 Vremuri bune...** - s.; **9,30 Living Single** - s.; 10,00 Provincialii; 10,30 Mary Tyler Moore; **11,00 Dădaca** - s.; 11,30 Sabrina talk; 12,30 Duelul familiilor; 13,00 Magazinul amiezii; 14,05 Talkshow-uri; **18,00 Dădaca** - s.; **18,30 Între noi** - s.; 19,00 Magazinul landurilor; 19,30 Exclusiv magazin; 19,45 Știri, sport meteo; 20,10 Exploziv magazin; **20,40 Vremuri bune, vremuri rele** - s.; **21,15 Înger de foc** - s. Germ.; **22,15 După gratii** - s.; 23,15 Extra magazin; 0,30 Trend magazin; 1,00 Știrile nopții; 1,35 Magazin cultural; 2,00 Mary Tyler Moore

## TV 5

**13,05 100% Întrebări; 13,30 Jurnal France 3; 14,05 Documentar; 15,15 Cinema; 17,00 Jurnal TV 5; 17,15 Întrebări TV 5; 17,30 Mediterraneo; 18,30 Întrebări pentru campion; 19,00 Jurnal TV 5; 19,15 Cinema; 21,00 Jurnal Elveția; 21,30 Jurnal France 2; 22,05 Punctul; 23,15 Cinema**

## EUROSPORT

9,30 Motocros C.M. Namur (Belgia); 10,30 Atletism Stockholm; 12,00 Moto - superbike CM; 13,00 Schi MP al verii; 14,30 Tenis - turneu WTA San Diego - finala; 16,00 Atletism - portret Maurice Greene; 16,30 Atletism - Londra, select.; 18,00 Ciclism - Burgos; 19,00 Sport extrem; 20,00 Moto - cu atas; 21,00 Auto - camioane; 22,00 Atletism; 23,00 Auto - Cross Country Paris - Istanbul; 0,00 Box; 1,00 Moto - superbike, Anglia.


**S.C. RESCO S.A.**

**Vinde (închiriază) spațiu Bloc 301 Micălaca (vizavi de Biserica Maranata).**

- 96 m. p.
- posibilități amenajare:
- sediu firmă, birouri
- cabinet stomatologic, medical
- depozit, comerț

**Persoană contact Adrian Mardale, tel. 094/709051; 281970.**
(5550593)



**mera®**

**Calea Iuliu Maniu Nr. 64 Arad**
**Tel. 057/256035; 256045; 256374 Fax. 057/258337**

**EXECUTĂ ȘI MONTEAZĂ uși și ferestre,**

**din profile PVC tricamerale armate - REHAU GERMANIA și Aluminiu cu și fără barieră termică - METRA ITALIA cu geam termopan de cea mai înaltă calitate.**

**Toate detaliile tehnice le puteți obține vizitându-ne la sediul nostru din Arad, str. Iuliu Maniu Nr. 64.**

***VĂ AȘTEPTĂM!***
(1515562)

# DIVIZIA A „URSUS" PLEACĂ LA DRUM

**Începând de astăzi, campionatul Diviziei A de fotbal, ediția 2000-2001, pornește la drum. După o vacanță destul de lungă, cauzată de desfășurarea Turneului Final al lui EURO 2000, caravana fotbalului românesc își începe marșul. Va fi probabil cea mai mediatizată ediție, urmând ca telespectatorii să fie privilegiați, putând urmări 4-5 meciuri pe etapă, în direct, de vineri până luni.**

**După ce în ediția trecută, Dinamo București a reușit eventul- campionat-cupă, într-o manieră categorică, în acest sezon se anunță o luptă extrem de echilibrată, cele trei mari forțe ale Bucureștiului, Dinamo, Steaua și Rapid având ca obiectiv declarat - titlul de campioană.**

**Dinamo începe sezonul intern cu moralul la pământ după rușinoasa eliminare din preliminariile Ligii Campionilor, din fața Poloniei Varșovia. Singura achiziție care a confirmat până acum este Dănuț Lupu, Mister Dinu având mari bătăi de cap cu Bolohan, Onuț sau Tene. Rapid și Steaua par a se fi întărit mult pentru acest sezon. Giulești-ul l-au dus la timonă pe Anghel Iordănescu, iar la achiziții merită amintiți R. Lucescu, Iftodi, Pancu, Buta sau Isăilă. Steaua își pune mari speranțe în exigența lui Pițurcă și în aducerea internaționalilor Vlădoiu, Pompiliu Stoica sau Mitriță.**

**Și alte echipe din „A" au reușit să își mențină loturile în prim-plan. F.C. Național (cu Marius Lăcătuș pe bancă), Astra Ploiești, „U" Craiova, F.C. Argeș sau Gloria Bistrița pot lupta pentru un loc fruntaș. Cum sistemul de retrogradare s-a modificat, din cele 16 echipe urmând să retrogradeze ultimele două direct, iar locurile 13 și 14 să joace baraj pentru supraviețuire, putem afirma că lupta pentru evitarea retrogradării va fi acerbă. Aici se înscriu ca „favorite" în primul rând cele două noi promovate, Foresta Fălticeni și Gaz Metan Mediaș, precum și Rocar București și F.C. Brașov. Nu vor fi lipsite de emoții nici F.C.M. Bacău (echipă ce a pierdut mulți jucători în această vară) și Petrolul Ploiești. Dar să vedem ce ne va rezerva campionatul propriu-zis.**

**În încheiere, iată programul primei etape, orele de disputare a jocurilor și programul televizărilor.**

- **„U" Craiova - F.C. Brașov (vineri, ora 17,00 - în direct pe TV România 1)**
- **Gaz Metan Mediaș - Ceahlăul Piatra Neamț și Foresta Fălticeni - Gloria Bistrița (sâmbătă, ora 18,00)**
- **Astra Ploiești - Rocar București (sâmbătă, ora 21,00)**
- **F.C. Național - Dinamo (sâmbătă, ora 21,30 - în direct pe PRO TV)**
- **Oțelul Galați - F.C. Argeș (duminică, ora 17,00 - în direct pe TV România 1)**
- **Rapid București - Petrolul Ploiești (duminică, ora 21,30 - în direct pe PRO TV),**
- **Steaua - FCM Bacău (luni, ora 21,30 - în direct pe PRO TV).**

**DACIAN TODUȚA**

# FOTBAL INTERNAȚIONAL

**Miercuri seara, s-a disputat returul partidelor din Liga Campionilor, rundul II preliminar, încheiat cu următoarele rezultate:**

Shamkir - **Slavia Praga** 1-4 (0-1)
Kutaissi - **Steaua Roșie Belgrad** 2-0 (0-4)
Kaunas - **Glasgow Rangers** 0-0 (1-4)
Maardu - **Șantior Doneț** 1-5 (1-4)
Hapoel Tel Aviv - **Sturm Graz** 1-2 (0-3)
Borisow - **Helsingborg** 0-3 (0-0)
Levski Sofia - **Besiktas** 1-1 (0-1)
Famagusta - **Anderlecht** 0-0 (2-4)
**Polonia** - Dinamo 3-1 (4-3)
Maribor - **Zimbru Chișinău** 1-0 (0-2)
Reykyavik - **Brondby** 0-0 (1-3)
**Rosenborg** - Shelbourne 1-1 (3-1)
**Inter Bratislava** - Valkeakoski 1-0 (0-0)
**Dunaferr** - Hajduk Split 2-2 (2-0)

În paranteză rezultatul din tur. Echipele subliniate s-au calificat pentru faza următoare care va avea loc în 8/9 august turul, respectiv 22/23 august returul, după următorul program: St. Gallen-Galatasaray, Leeds-1860 München, Brondby-Hamburg SV, FC Tirol-FC Valencia, Sturm Graz- Feyenoord, Zimbru Chișinău-Sparta Praga, Inter Milano-Helsingborg, Inter Bratislava - Ol. Lyon, Anderlecht - FC Porto, Herfolge B.K.- Glasgow Rangers, Dinamo Kiev-Steaua Roșie Belgrad, Polonia - Panathinaikos, Dunaferr-Rosenborg, A.C. Milan - Dinamo Zagreb, Doneț- Slavia Praga, Besiktas - Lokomotiva Moskova.

*

Tot miercuri, au avut loc partidele retur din Cupa UEFA - Intertoto încheiate cu rezultatele:

Standard Liege - **VJB Stuttgart** 0-1 (1-1)
VJB Wolsburg - **A.J. Auxerre** 1-2 (1-1)
Chmel Blsany - **Sigma Olomuc** 0-0 (1-3)
Bradfort City - **Zenit St. Petersburg** 0-3 (0-1)
**Udinese** - Austria Viena 2-0 (1-0)
Aston Villa - **Celta Vigo** 1-2 (0-1)

În paranteză rezultatul din tur. Echipele subliniate s-au calificat pentru finala competiției. La 8 și 22 august se vor desfășura partidele Olomuc - Udinese, Auxerre-Stuttgart și Celta-Zenit St. Petersburg, învingătoarele urmând să participe în Cupa UEFA 2000/2001.

**Baschet feminin**

# ROMÂNIA - UNGARIA, ÎN SFERTURILE C.E. DE TINERET

În Slovacia, la Bardejov, continuă Campionatul European de baschet feminin tineret. Miercuri, România a întâlnit reprezentativa țării gazdă, în fața căreia a cedat cu scorul de 55-62. Oricum, calificarea fetelor noastre - pregătite de antrenorul George Mandache - era deja asigurată. „Națională" va întâlni astăzi, la Ruzomberok, în cadrul sferturilor de finală, echipa similară a Ungariei. Va fi o dispută între ocupantele locurilor 3 respectiv 2 în grupe, câștigătoarea urmând să facă pasul spre semifinalele competiției.

**A. H.**

# ATLETISM

Plecat, ieri, spre București, pentru a participa, duminică și luni, pe stadionul „Lia Manoliu" la „naționalele" de seniori ale României, domnul Sandu Ion, președintele „Asociației Atletismului Arădean", ne-a declarat că este pe cale de a semna astăzi sau mâine, transferul la clubul de atletism pe care-l conduce a două atlete de frunte ale țării, care ne vor reprezenta la J.O. de la Sydney. Este vorba de Ionela Târlea, campioana mondială de sală de la Maebashi (Japonia) și nu Felicia Țilea, cum greșit a apărut într-o publicație arădeană, una dintre cele mai bune alergătoare din lume în probele de sprint, în special pe distanța de 400 m plat și garduri. Cea de a doua atletă care va deveni componentă a „A.A.A." este săritoarea de triplu salt Cristina Nicolau. Astfel, pe lângă aruncătorii de greutate și disc, Ghiță Guset și Ionel Oprea, atletismul arădean ar putea fi prezent cu patru sportivi la ultima Olimpiadă a mileniului.

**ALEX. CHEBELEU**

# Atletul arădean Adrian Pescar - „bronz" la Campionatele Naționale

Capitala a fost, în intervalul 29-30 iulie, gazdă a Campionatului Național de atletism, rezervat juniorilor II. Adrian Pescar (CSȘ Arad) a ocupat locul 3 în proba de aruncare a discului, cu rezultatul de 45,36 m. Un alt sportiv arădean, Ionuț Faur s-a situat pe poziția a 6-a, în proba de suliță, cu 50,86 m. Antrenorii acestora sunt profesorii Decebal Spânul și Constantin Miclea. Un ajutor notabil a venit din partea sponsorilor - firmele Luciana, Xemar și Wiring Leoni Sistems (Michael Cope, Claire Wilcox), oricare alt sprijin fiind, desigur, binevenit. Antrenorul Spânul consideră că Adrian, în vârstă de 17 ani, este un element de excepție și perspectivă, existând posibilitatea să participe la Jocurile Olimpice din anul 2004. În zilele de 7 și 8 august, la București se vor desfășura Campionatele Naționale de juniori I, tineret și seniori, campionate care vor fi onorate cu prezența de mai mulți atleți din orașul nostru.

**ADRIAN HÂRȚĂU**
**Foto: AL. MARIANUȚ**

**Meci amical**

# F. C. TELECOM ARAD - TELECOM TIMIȘOARA 3-0 (1-0)

Meci interesant ieri după-amiază pe arena „CPL" între „telefoniștii" arădeni și cei timișoreni. Elevii lui Gigi Borugă nu au avut probleme în a se impune, golurile victoriei fiind reușite de Corinda din penalty și Petruț, de două ori.

Pentru arădeni au evoluat: Vlădoi-Toma, Grad, Szellelki, Sabou-Rus, Szilyer, Corinda, Militaru, - Mitu, Volocaru. Au mai jucat: Marinca-Szel, Lup, Oprescu, Petruț, Bugariu.

■■■

Într-un alt joc de pregătire, West Petrom Arad a învins clar divizionara D timișoreană, Petrom Timișoara, cu scorul de 6-1 (2-0). Pentru „petroliști" au marcat: Copăceanu (2), Sârbuț, Maghici, Ștefăligă, Munteanu.

C. PETRESCU

**Duminică, la Vârfurile**

# CUPA „SILVA LAZĂR" LA BOX

Intrată în tradiția manifestărilor sportive organizate în comuna Vârfurile, Cupa „Silva Lazăr" la box a ajuns la ediția a III-a. Organizată în aer liber, de către domnul Vasile Lazăr, patronul firmei cu același nume din localitate și pasionat al boxului, competiția se va desfășura duminică, 6 august, de la ora 16,30. La această gală vor participa pugiliști de la cluburile Paks (Ungaria), CSM Armătura Zalău, B. C. Linca Alba Iulia, U. M. Timișoara, Astra Arad, Box Club Arad precum și „Silva Lazăr Motorul" Arad.

La această gală a fost invitat și a confirmat participarea fosta glorie a boxului românesc, Nicolae Linca, singurul nostru campion olimpic, medaliat cu aur la J.O. de la Melbourne - 1956.

Două zile mai târziu, pe data de 8 august, boxerul Florin Delamarian („Silva Lazăr Motorul" Arad) va participa la ediția din acest an a „Centurii de Aur", competiție la care anul trecut a fost finalist.

**C. ALEX**

# ȘAH

La inițiativa D. J. T. S. - Comisia Județeană de Șah Arad, a fost organizată o competiție între echipele de șah ale orașelor Arad, Oradea, Timișoara, purtând denumirea de „Cupa celor trei orașe".

Acest „triunghiular" are ca scop reluarea unei vechi tradiții, o mai bună cunoaștere între ei a jucătorilor din orașele noastre, strângerea relațiilor de bună vecinătate și prietenie, schimbul de experiență și, în final, ridicarea nivelului șahului în cele trei orașe din vestul țării.

Meciul inaugural între echipele Oradea-Arad va avea loc în ziua de sâmbătă, 5.08. 2000, ora 10,00, în sala de cultură a Casei de Ajutor Reciproc a Pensionarilor din Arad, Piața Avram Iancu nr. 21, et. 1.

Salutăm și pe această cale, cu toată prietenia, echipa din Oradea și așteptăm cu plăcere întâlnirile noastre viitoare.

Mulțumim celor care, într-un fel sau altul, sprijină această inițiativă.

**COMISIA JUDEȚEANĂ DE ȘAH ARAD**


DEPOZITUL HOUSE CONSTRUCTION
Arad, str. Pădurii nr. 49, tel.:254457
VINDE DIN STOC LA PREȚURI DE DEPOZIT!
Ofertă specială
■ LAMBRIURI PVC
■ RIGIPS Import
■ VATĂ MINERALĂ Import
□UȘI METALICE (UȘI BLINDATE) □Tablă zincată □Oțel beton □P.C. □Placaj □PFL □PAL □BINALE (uși, ferestre - peste 20 modele) □Podele și lambriuri din brad □Parchet - fag □CAHLE TERACOTĂ (mecanice și manuale) □Cărămidă șamotă □ȚIGLĂ - Târnăveni □Plăci azbociment □Bitum □Carton asfaltat □Carbid □Electrozi
PROGRAM: LUNI-VINERI 8.00-17.00 SÂMBĂTĂ: 8.00-12.00
VIZITÂND DEPOZITUL NOSTRU VĂ PUTEȚI CONSTRUI O CASĂ LA UN PREȚ ACCESIBIL

DORIȚI O TÂMPLĂRIE MODERNĂ PENTRU CASA DVS.? Tel. 210280
■ Preferați ca această tâmplărie PVC cu sticlă termopan să fie de calitate și din import?
Apelați la: EXCLUSIV AL - PLAST
■ Casa dvs. poate avea de astăzi:
UȘI, FERESTRE CU STICLĂ TERMOPAN!
Arad, str. Pădurii nr. 91A, tel./fax: 210280
Fax: 210280
AICI TOTUL ESTE IEFTIN ȘI DE O CALITATE DEOSEBITĂ!
(973863)

S.C. INSTALSAN CONSTRUCTION COMPANY
ARAD, STR. PĂȘUNII (spre Piața Soarelui) nr. 13, MICĂLACA (aproape de cimitir) a deschis un
DEPOZIT DE MATERIALE
DE CONSTRUCȚII:
■ PAL ■ PFL ■ PLACAJ toate grosimile
■ SOBE TERACOTĂ ■ UȘI ■ FERESTRE
■ BITUM ■ CARTON ASFALTAT
■ ȚIGLE ■ COAME ■ UȘI METALICE
INSTALAȚII SANITARE:
■ GREȘIE ■ FAIANȚĂ
■ OBIECTE SANITARE
TELEFON 259088
PROGRAM zilnic: 8,00 - 16,00
sâmbătă: 8,00 - 13,00

● PRODUCE ȘI MONTEAZĂ UȘI ȘI FERESTRE DIN PVC ARMAT CU PROFILE TROCAL GERMANIA
● PRODUCE ȘI VINDE GEAM TERMOPAN
LUCRU NEMȚESC

**SATLINE**

SALON DE EXPOZIȚIE:
ARAD, PIAȚA MIHAI VITEAZU
BL. M 7, PARTER
TEL./FAX. 057/25 14 61; 094 50 72 11



**S.C. WEST EUROTRANS**

ANGAJEAZĂ URGENT:

**ȘOFERI pentru curse internaționale**

- Vechime minim 5 ani
- Vârstă maximă 40 ani, cu viză șengen valabilă pe pașaport minim 2 luni.
- Salarizare deosebită

Vinde cu PLATA ÎN RATE diferite tipuri de camioane.

**Informații la telefon: 468010; 468435; 092295347.**

(5550952)

DIRECȚIA TÂRGURI - EXPOZIȚII
A CAMEREI DE COMERȚ, INDUSTRIE
ȘI AGRICULTURĂ A JUDEȚULUI ARAD

**AGROMALIM**

ediția a XI-a

**Târg adresat importatorilor, exportatorilor, procesatorilor și distribuitorilor din industria cărnii**

31 August - 4 Septembrie 2000
Sala Polivalentă ARAD

**AGROMALIM ...**
un târg special pentru tine !

2900 ARAD, str.Cloșca nr.5, tel. 057-254052
fax: 057-250014, e-mail: expo-ccia@arad.ro
Persoana de contact: dl. Cimi ENACHE



*Grupul Școlar de Arte și Meserii*
**„SPIRU HARET"**
**al Cooperației Meșteșugărești (UCECOM),**
*cu sediul în Arad, str. Emil Gârleanu nr. 1,*

**FACE ÎNSCRIERI LA:**

**A. ȘCOALA PROFESIONALĂ** - 3 ani (pentru absolvenți de 8 clase cu sau fără examen de capacitate) - pentru meseriile: bijutier, frizer-coafor-manichiurist-pedichiurist, mecanic autoturisme, ospătar-barman-vânzător în unități de alimentație publică, tinichigiu-vopsitor auto, lăcătuș mecanic prestări servicii, electrician-electronist auto, operator calculatoare pentru comerț și alimentație publică.

**B. ȘCOALA DE UCENICI** - 2 ani (pentru absolvenți de 8 clase fără examen de capacitate) - pentru meseriile: manichiurist-pedichiurist, frizer, reparator partea mecanică a autoturismului, ajutor ospătar, cocător cofetar.

**C. ȘCOALA POSTLICEALĂ** - 2 ani (pentru absolvenți de liceu cu sau fără diplomă de bacalaureat) - la următoarele specialități: agent vamal, tehnician finanțe-contabilitate, contabil, mecanic-electromecanic-conducător auto, analist programator asistent, electronist-depanator radio-tv și aparatură audio-video, operator la ghișeu bănci, coafor stilist, cosmetică, tehnician în turism.

**D. ȘCOALA DE MAIȘTRI** - 2 ani - la următoarele specialități: maistru mecanic, maistru electronist, maistru bijutier, maistru electrotehnic.

Înscrierile se fac la sediul școlii în perioada 1.08.2000 - 15.08.2000.
*Informații suplimentare la secretariatul școlii sau la telefon: 280967.*
(5550586)


## CIRCULAȚIA TRAMVAIELOR

**COMPANIA DE TRANSPORT PUBLIC ARAD** anunță că datorită unor lucrări de reparații la calea de rulare, se întrerupe circulația tramvaielor între stația **PODGORIA** și stația **PIAȚA ROMANĂ** în zilele de 5, 6, august 2000, începând cu orele 8,00.

Între stația Podgoria și stația Piața Romană transportul se va asigura cu autobuze, care vor circula la un interval de 10 minute.

**ROMÂNIA**
**JUDEȚUL ARAD**
**MUNICIPIUL ARAD**
**PRIMAR**

# DISPOZIȚIA nr. 741
## din 1 august 2000

**cu privire la convocarea Consiliului Local al Municipiului Arad în ședința ordinară în ziua de 8 august 2000**

Primarul municipiului Arad,

În temeiul prevederilor art. 23 și ale art. 48 (1) din Legea nr. 69/1991, republicată, privind administrația publică locală,

### DISPUNE

**Articol unic:** Consiliul Local al Municipiului Arad se convoacă în ședință ordinară, în ziua de 8 august 2000, orele 14,00, ședință care va avea loc în sala nr. 70, B-dul Revoluției nr. 75, cu următoarea

### ORDINE DE ZI

1. Proiect de hotărâre privind aprobarea Regulamentului de organizare și funcționare al Consiliului Local al Municipiului Arad;
2. Proiect de hotărâre privind concesionarea directă a unor terenuri situate în municipiul Arad, în conformitate cu prevederile art. 12 lit. b din Legea nr. 50/1991, republicată;
3. Proiect de hotărâre privind modificarea prin act adițional a contractului de vânzare-cumpărare încheiat cu S.C. „FILIP D" SRL;
4. Proiect de hotărâre privind transmiterea în folosință gratuită, pe durata existenței construcției, către Parohia Ortodoxă Română Arad - Micălaca Nouă a suprafeței de 2.000 mp;
5. Proiect de hotărâre cu privire la ieșirea din indiviziune asupra imobilului situat în Arad, str. Petru Rareș nr. 10, înscris în CF 11052 Arad;
6. Proiect de hotărâre cu privire la revocarea Hotărârii Consiliului Local al Municipiului Arad nr. 273/1997 privind transmiterea în folosință gratuită către Fotbal Club UTA a Stadionului „Gloria", situat în Arad, str. Dacilor nr. 9;
7. Proiect de hotărâre privind transmiterea în folosință gratuită către Universitatea de Vest „Vasile Goldiș" Arad - Facultatea de Educație Fizică și Sport a Bazei sportive Stadion „Gloria" Arad și a terenului aferent Bazei sportive „Constructorul";
8. Proiect de hotărâre cu privire la repartizarea unei locuințe din fondul locativ, familiei Lucaci Cristian;
9. Proiect de hotărâre cu privire la repartizarea unei locuințe din fondul locativ de stat, familiei Nistorică Marcel;
10. Proiect de hotărâre cu privire la repartizarea unei locuințe din fondul locativ de stat conform OUG nr. 40/1999, domnului Ambrus Ioan;
11. Proiect de hotărâre cu privire la repartizarea unei locuințe din fondul locativ de stat conform OUG 40/1999, familiilor Lăcătuș Jijel, Pavel Ștefan, Toma Petru și Magyeri Francisc;
12. Proiect de hotărâre cu privire la repartizarea unei locuințe din fondul locativ de stat conform OUG nr. 40/1999, doamnei Cimpoiesu Maria.
13. Proiect de hotărâre cu privire la eșalonarea la plată a debitelor datorate bugetului local de către S.C ARIS S.A. Arad.
14. Proiect de hotărâre cu privire la marcarea clădirilor din municipiul Arad, aflate pe Lista Națională a Monumentelor de arhitectură din România;
15. Proiect de hotărâre privind instituirea unui premiu anual „FAȚADA ANULUI";
16. Proiect de hotărâre privind aprobarea P.U.D. „Zonă de locuințe și stație distribuție carburanți E 68 - DN 7 km 553 + 700 Arad;
17. Proiect de hotărâre privind aprobarea P.U.D. „Locuințe de serviciu - 10 garsoniere str. Tribunu Axente nr. 22;
18. Proiect de hotărâre privind aprobarea Planului Urbanistic de Detaliu (P.U.D.) pentru lucrarea „Unitate de întreținere și reparații auto";
19. Proiect de hotărâre cu privire la aprobarea Planului Urbanistic de Detaliu „Amenajare Ștrand Neptun Arad";
20. Proiect de hotărâre cu privire la aprobarea proiectului tehnic, caietelor de sarcini și a documentelor licitației pentru obiectivul de investiții „Rețele canalizare și stație preepurare la Gospodăria anexă a Centrului de îngrijire și Asistență Arad";
21. Proiect de hotărâre cu privire la aprobarea proiectului tehnic, caietelor de sarcini și a documentelor licitației pentru obiectivul de investiții „Instalații de paratrăsnet la Centrul de îngrijire și Asistență Arad";
22. Proiect de hotărâre cu privire la repartizarea spațiului cu altă destinație decât aceea de locuință situat în Arad, B-dul Revoluției nr. 96, cu titlu de închiriere Fundației „Corneliu Coposu" - Filiala Arad;
23. Proiect de hotărâre privind stabilirea funcțiilor publice la Primăria Municipiului Arad;
24. Proiect de hotărâre privind numirea a doi reprezentanți ai Consiliului Local al Municipiului Arad în Comisia de atestare a Secretarului Municipiului Arad;
25. Proiect de hotărâre privind numirea reprezentanților Consiliului Local al Municipiului Arad în AGA la S.C. SALUBRITATE S.A., S.C. RECONS S.A, S.C. GOSPODĂRIE COMUNALĂ S.A., S.C. TOP S.A, și COMPANIA DE TRANSPORT PUBLIC S.A.;
26. Proiect de hotărâre privind mandatarea reprezentanților Consiliului Local al Municipiului Arad în AGA să numească Consiliul de Administrație la S.C. ARTERM S.A. și numirea Consiliului de Administrație la Regia de Drumuri Municipale Arad.

(1515618)

### VÂNZĂRI APARTAMENTE O CAMERĂ

Ocazie! Garsonieră nou superamenajată, modern mobilată, zonă excelentă, Micălaca, 8.700 DM. Telefon 092.344.705. (18715)

Vând garsonieră, confort I, str. Praporgescu, bl. 9B, telefon, gaz, satelit. Telefon 233655; 095.633.503. (14587)

Vând apartament una cameră, zona 500 Micălaca. Telefon 279229; 514198. (14603)

**Vând apartament 1 cameră, et. III, faianțat, gresiat, parchetat, telefon, zona Mioriță, 12.000 DM, negociabil. Telefon 094.988.154.**

Vând garsonieră, centru, et. II, gaz, telefon, cablu. Telefon 094.604.075. (19609)

Vând apartament una cameră, confort I, zona UTA. Telefon 277511. (19640)

Vând garsonieră, confort I, cu îmbunătățiri, în Falează Sud. Telefon 531218. (19662)

Vând apartament o cameră și apartament 3 camere, str. M Eminescu, nr. 15, ap. 5, cu intrare separată, Legea 112. Telefon 057 - 284024. (19435)

Vând garsonieră, confort I, bl. 538, ap. 55, et. III, (ne)mobilată, 8.000 DM, negociabil, (variante). Telefon 094.910.284. (14539)

Vând garsonieră confort I, etaj III, Micălaca. Informații telefon 230141. (18786)

Vând apartament 1 cameră, îmbunătățit, gresie, faianță, tapet, balcon închis, telefon, str. A. Vlaicu, bloc 215, sc. B, etaj I, ap. 27, preț 10.500 DM negociabil. Telefon 057 - 289483 sau 094.851.203. (18781)

Vând garsonieră Micălaca, str. Săvârșin, 9.000 DM. Telefon 219024. (18813)

### VÂNZĂRI APARTAMENTE DOUĂ CAMERA

Vând apartament 2 camere, Romanilor, etaj 2, îmbunătățit, 14.700 DM. Telefon 253364. (19424)

Vând apartament decomandat 2 camere, Micălaca 305, etaj I. Telefon 266095; 093.319.331 după ora 19. (19480)

Vând apartament 2 camere, etaj II, bloc cărămidă, 4 etaje, îmbunătățit, Polivalentă, 27.500 DM negociabil. Telefon 234604; 092.708.823. (19311)

Vând apartament 2 camere, Podgoria, cu (fără) garaj. Telefon 254910. (19283)

Vând apartament 2 camere, semidecomandat, etaj I, 21.000 DM zona 300. Telefon 267793. (19241)

Vând apartament 2 camere, Vlaicu. Informații telefon 270947. (19418)

Vând apartament 2 camere, etaj I, Micălaca 700, preț 12.700 DM, negociabil. Telefon 279718; 094.542.931. (14549)

**Ocazie! Vând apartament 2 camere ultracentral, amenajat și mobilat stil occidental, garaj. Telefon 092.245.494. (f)**

Vând apartament 2 camere, toate facilitățile, cu sau fără garaj, Micălaca, bloc 729. Telefon 279923 după ora 20 sau 092.343.751. (19249)

Vând apartament 2 camere, zona 300, pe mal, semidecomandat, 72 mp, parter înalt, scurgere separată, geam termopan, ușă blindată, preț negociabil 17.000 DM. Telefon 092.826.592. (14612)

Vând urgent apartament 2 camere, bl. 365, et. 4/8, ap. 16, preț 17.500 DM, negociabil. Telefon 265834, după ora 19 sau 093.532.217. (14623)

Vând urgent 2 camere, bloc C, Libelula. Telefon 094.873.897. (14649)

Vând apartament ultracentral, 2 camere, decomandat, bloc contorizat, din cărămidă, acoperiș țiglă, confort I, etaj 3, faianță, gaz, parchet, str. Crișan, nr. 1. Telefon 237809, zilnic după ora 18. (14707)

Vând urgent apartament 2 camere, Vlaicu, îmbunătățit, 14.000 DM. Telefon 094.397.576; 246222. (14702)

Vând urgent apartament 2 camere, etaj IV, bloc 708, acoperiș garantat. Telefon 262796. (14701)

Vând apartament 2 camere, parter Aradul Nou, 14.000 DM negociabil. Telefon 265219 - după ora 18. (19278)

Vând urgent apartament 2 camere, 2 balcoane închise, preț 13.500 DM. Telefon 277328. (14640)

Vând apartament 2 camere, îmbunătățit, Alfa, 13.500 DM. Telefon 277825, după ora 19. (19182)

Vând apartament (schimb cu casă) 2 camere, îmbunătățit, zona Vlaicu. Telefon 246363; 094.850.648. (14681)

Vând apartament 2 camere, confort II, et. II, Vlaicu, 10.000 DM. Telefon 254431. (14635)

Vând apartament 2 camere, ultracentral, gaz, trifazic, diferite facilități, preț la vedere. Telef... 283159. (19607)

Vând apartam... ultracentral... ciabil. T... (C...

**(Urmare din pagina a 16-a)**

Vând apartament 2 camere, semidecomandat, parter înalt, garaj. Telefon 247106; 272011. (19550)

Vând 2 camere, Alfa în față, et. III, îmbunătățit, 14.700 DM. Telefon 270856. (19424)

Vând apartament 2 camere, Fortuna. Telefon 271345. (19617)

Vând apartament ultracentral 2 camere, decomandate, str. T. Vladimirescu nr. 14, sc. C, ap. 10, vizibil între orele 10-15. (19644)

Vând apartament 2 camere, cf. I + garaj, Romanilor. Telefon 252030. (18619)

Vând apartament 2 camere, semidecomandat, Micălaca 500, 12.500 DM. Telefon 093.560.208. (19244)

Vând apartament 2 camere, semidecomandat, Vlaicu, 9.000 DM. Telefon 213113. (19215)

Vând apartament 2 și 3 camere, Micălaca și centru. Telefon 212474. (19235)

Vând apartament 2 camere în Vlaicu, bloc X 18, sc. B, ap. 13, toate facilitățile. Telefon 092.478.277. (18118)

Vând apartament 2 camere, semidecomandat, etaj 3, balcon închis, telefon satelit, 19.000 DM negociabil. Telefon 284694, orele 14-18. (19442)

Vând apartament 2 camere, Calea Romanilor, decomandat, balcon închis, telefon, gaz, cablu, 4/10, parchet, faianță, 24.000 DM negociabil. Telefon 285834, orele 13-18. (19442)

Vând urgent apartament 2 camere, Vlaicu, negociabil. Telefon 241894. (19440)

Vând apartament 2 camere, etaj 2, zona Alfa, apartament îmbunătățit, cu 2 balcoane închise, boxă și garaj autorizat. Telefon 057 - 258061, orele 18-24. (19461)

Vând urgent apartament 2 camere, etaj I, Vlaicu. Telefon 247738. (19491)

**Vând apartament 2 camere, parter, optim privatizare, modificat, str. Miron Costin. Telefon 270342. (19351)**

Vând apartament 2 camere, parter, str. Abrud, bloc 163. Telefon 216029. (14583)

Vând apartament confort I, 2 camere, decomandat, Aradul Nou, etaj 2 sau schimb cu apartament confort 2, Calea Romanilor. Telefon 288473. (14661)

Vând apartament 2 camere decomandate, Alfa, 11.500 DM. Telefon 277972. (19548)

Vând apartament 2 camere, confort 1 semidecomandat, îmbunătățit, etaj 4, Vlaicu. Telefon 057 - 246084; 094.257.979. (19489)

Vând urgent apartament cu 2 camere, parter, 6 Vânători. Telefon 221355. (19618)

Vând apartament 2 camere, 79 mp, îmbunătățit, zona 300, semidecomandat. Telefon 219618, 216269. (18728)

Vând apartament 2 camere, etaj I Romanilor. Telefon 230291. (18722)

Vând apartament 2 camere, zona Podgoria, parter, preț 21.000 DM negociabil. Telefon 230675. (18706)

Vând (închiriez) apartament 2 camere, aranjat, mobilat stil occidental, tot confortul. Telefon 278352. (18787)

Vând apartament 2 camere, cu garaj autorizat, zona Alfa, etaj 4, acoperiș cu țiglă, mobilat și utilat. Telefon 093.367.594. (18746)

Vând apartament 2 camere, garaj, Vlaicu. Telefon 251100. (18797)

Vând apartament 2 camere, str. Traian Moșoiu. Telefon 250348. (18798)

Vând apartament 2 camere, etaj II, str. Imașului, aranjat, preț 19.000 DM negociabil. Telefon 236381. (18803)

Vând apartament 2 camere, localitatea Sebiș și casă în localitatea Buteni. Telefon 420803 sau 430. (3036780)

Vând apartament 2 camere, 322, 20.000 253902;

Vând apartament 2 camere, 2 balcoane închise, str. Caius Iacob, bl. G, sc. C, ap. 6, et. I, zona Podgoria. Telefon 057/233588. (18907)

**Vând apartament 2 camere, et. II, Piața Stomatologie-Vlaicu. Telefon 095.312.139; 219748. (18918)**

Vând apartament 2 camere, et. I, parchetat, garaj, 21.000 DM, zona 300. Telefon 259799. (18925)

## VÂNZĂRI APARTAMENTE TREI CAMERE

Ocazie! Vând apartament trei camere, mobilat deosebit, parter, Alfa. Telefon 258585. (14670)

Vând urgent apartament 3 camere, central. Telefon 233431. (14571)

**Vând apartament 3 camere, central, parter înalt. Telefon 253681. (16617)**

Vând 3 camere, fond 1989, et. I, Revoluției 10. Telefon 212372. (19148)

Ocazie! Vând 3 camere, îmbunătățiri, 10.500 DM. Telefon 253364. (19424)

Vând apartament 3 camere, confort I îmbunătățit + garaj, etaj 4/4, acoperiș tablă, Micălaca; 22.000 DM. Telefon 221333. (14691)

Vând apartament 3 camere, cartierul Vlaicu. Telefon 092.325.873 sau 246593 - după ora 20. (19452)

Vând apartament 3 camere, central, 34.000 DM negociabil. Telefon 253282. (19469)

Vând apartament 3 camere, etaj 3, Alfa, multe îmbunătățiri. Telefon 284985; 095.631.134. (19455)

Vând urgent apartament 3 camere, central, contorizat termic, 26.500 DM. Telefon 236305; 094.608.695; 247381. (19481)

Vând apartament 3 camere, Bd. Revoluției. Telefon 283679. (18919)

Vând apartament 3 camere, decomandat, parter înalt, scurgere separată, contorizat, îmbunătățit, posibilități privatizare, zona Miorița. Telefon 266890. (19512)

Vând (schimb cu casă), apartament 3 camere, 3 balcoane, 2 băi, toate îmbunătățirile. Telefon 246363; 094.850.648. (14681)

Vând apartament 3 camere, bl. A.7, Vlaicu, îmbunătățiri, confort I, hol mare. Telefon 247295. (19606)

Vând apartament 3 camere, 2 băi, 2 balcoane închise, faianțat, parchetat, contorizat interior, garaj, str. 6 Vânători. Telefon 255625; 251003; 094.709.052. (19258)

Vând apartament 3 camere, decomandat, Aleea Neptun, bloc Y, etaj 10, ap. 43, 18.000 DM negociabil, după ora 20. Telefon 243507.

Vând apartament ultracentral 3 camere, 128 mp, zona Palatul Cultural. Telefon 461220. (14650)

Vând apartament 3 camere central, 24.500 DM negociabil. Telefon 285958. (19633)

Vând apartament 3 camere, 2 balcoane, 2 băi, acoperiș țiglă, etaj IV Alfa. Telefon 277121. (19439)

Vând apartament 3 camere 117 mp, cu îmbunătățiri substanțiale, garaj, Arad, Vlaicu, bloc B21, sc. A, etaj V, ap. 22. Telefon 094.773.120 sau 271945. (19666)

Vând apartament central 3 camere, etaj II, confort II, 16.000 DM negociabil. Telefon 230673, orele 15-22. (18749)

Vând urgent apartament 3 camere decomandat, etaj 4/4, fără probleme acoperiș, 13.800 DM negociabil. Telefon 280675, orele 7,30 - 16,30. (18744)

Vând urgent apartament 3 camere, Vlaicu, preț avantajos. Telefon 289038. (18773)

Vând apartament 3 camere și garaj, bloc din BCA decomandat, 2 băi, 111 mp, zona Bank Post 41.000 DM; fără garaj 38.000 DM negociabil. Informații telefon 094.583.217. (18755)

Vând convenabil apartament 3 camere, central. Telefon 280763. (18785)

Ocazie excepțională: apartament 3 camere decomandat, cu îmbunătățiri ne(mobilat), la preț excelent. Telefon 258048; 092.626.226. (18898)

Vând apartament 3 camere, et. I, Miorița, bl. 152. Telefon 259607. (18914)

**Vând apartament 3 camere, Micălaca 700, et. IV, 2 rate. Telefon 095.312.139. (18918)**

## VÂNZĂRI APARTAMENTE PATRU-CINCI-ȘASE CAMERE

Vând apartament 5 camere decomandate, etaj I, bloc 36, Polivalentă, cu vedere Malul Mureșului. Telefon 092.621.405 sau 057 - 263789. (14532)

Vând urgent apartament 4 camere (modificat 3) 2 băi, îmbunătățit, 136 mp, în Vlaicu bl. Z.26, et. 4/8, negociabil. Telefon 095.258.602. (19300)

Vând apartament 4 camere + dependințe, et. 2, în casă tip vilă, 200 mp, central, fără Legea 112. Telefon 223468; 237014; 095.439.024. (14436)

Vând (schimb 2 camere) apartament 4 camere UTA, bloc Z22, decomandat, contorizat, BCA. Telefon 245547; 093.309.702. (14643)

Vând apartament Samantha 4 camere, garaj + îmbunătățiri. Telefon 235231. (19456)

Vând apartament 5 camere decomandat, modificat și amenajat modern, Micălaca în față. Telefon 213113, 093.217736. (18754)

Vând apartament 4 camere, 2 băi, Vlaicu, bloc Z 28, sc. D, etaj 7, ap. 19, preț 18.500 DM. Telefon 289672. (18753)

Vând apartament 4 camere, în asociație, etaj I, utilități. Telefon 232086. (18811)

**Vând apartament ultracentral 4 camere, 2 holuri, 2 băi, 2 intrări separate, suprafață 150 mp, preț rezonabil. Informații telefon 250857, după ora 17. (18893)**

## VÂNZĂRI CASE

Vând casă mare, din cărămidă, grădină, localitatea Frumușeni. Telefon 094.963.362. (19542)

Vând jumătate casă în Arad. Telefon 251042.

Vând casă încălzire centrală, anexă în curte, grădină mică, telefon, apă, curte mare, 24.000 DM, negociabil, str. Lăcrimioarelor nr.46. Telefon 273438.

Vând casă mică, cu grădină, gaz, apă, telefon, cablu, Gai. Telefon 274994. (19006)

Ocazie! Vând casă ultracentral, parter - privatizat, etaj - apartament. Telefon 234862. (19235)

Vând urgent casă mare, grădină, curte mare + 2 anexe, gaz, apă, telefon, loc foarte bun. Telefon 260011; 233431. (14516)

Vând casă Bujac, 3 camere, bucătărie, baie, anexe, teren 360 mp, 15.500 DM negociabil. Telefon 095.783.602. (14525)

Vând urgent casă 3 camere, anexe, încălzire centrală gaz, apă, 480 mp, Micălaca, 40.000 DM. Telefon 092.721.469. (14557)

Vând casă 3 camere, anexe, gaz, apă, canalizare, trifazic, TVS, telefon (din cărămidă), Aradul Nou. Telefon 287206. (14523)

Vând casă, cu grădină, str. Remus. Telefon 283679. (18919)

Vând urgent casă, anexe, 38.000 DM, str. Scărișoarei nr. 74-76. Telefon 094.785.899.

Vând casă cu mansardă, toate dotările, 65.000 DM. Telefon 271105. (14652)

Vând casă, Miniș, ocupabilă, preț negociabil. Telefon 057/258231; 093.572.448. (14657)

Vând casă, Misca. Informații Pîncota, str. Closca nr. 42. Telefon 466615; 095.433.785, după ora 18. (0346046)

Vând, schimb casă în Lipova, central, 4 camere, 3 băi, bucătărie, încălzire proprie, foarte modernă, cu anexe și grădină. Telefon 092.257.420. (14686)

Vând urgent (schimb cu 2 apartamente 2 camere, zonă bună + diferență) casă foarte mare, D+P+E+M, 1500 mp, cu depozite. Telefon 092.207.518; 276353. (14703)

Vând casă în Grădiște, str. I. Budai Deleanu, nr. 40, toate utilitățile. Telefon 092.207.518; 276353. (14703)

Vând casă str. Lucreției, Grădiște. Telefon 094.698.849. Rog seriozitate. (19500)

Vând casă mare în Iratoș, complet renovată, gresie, 3 camere, bucătărie, hol, cămară, anexe mari pentru animale, apă de la rețea + fântână, curte foarte mare, 3000 mp grădină semănată, posibilități gaz, preț avantajos. Telefon 267379, 093.436.802. (19532)

Vând casă, Aradul Nou, 3 camere, dependințe, încălzire pe gaz. Telefon 057/278908; 057/211804. (19191)

Vând, închiriez, casă cu spațiu comercial amenajat. Telefon 279390. (19222)

Vând casă în Grădiște, str. Rozelor nr. 103. Telefon 276489. (19650)

Vând casă trei camere, Pîrneava, preț 33.000 DM. Telefon 093.367.754. (14692)

Vând casă în Curtici, 2 camere, bucătărie, hol, cămară, grădină 1100 mp. Telefon 464933; 464538, după ora 20. (19610)

Vând casă solidă, 3 camere, bucătărie, antreu, 2 anexe în curte, mică grădină, alături spațiu comercial, încălzire termotecă, zona Podgoria. Telefon 057/233821. (19608)

Vând casă, central, 4 camere, încălzire centrală. Telefon 236497; 284997. (19628)

**Ocazie unică! Vând VILĂ LUX, zonă centrală. Telefon 057/255224. (19626)**

Vând casă 3 camere, parchetate, teracote, bucătărie, baie, garaj, grădină mare, comuna Șagu, nr. 313A; preț 25.000 DM. Telefon 285006. (19444)

**Vând casă Bătuța, zonă pitorească, 3000 mp, livada, aproape pădure Mureș, șosea națională, excelentă vacanțe. Telefon 257013, 233356 după ora 15.**

Vând casă Bd. Revoluției, 100 mp, clădire - teren 600 mp, pivniță 50 mp, excelent privatizare, birou notarial, medical, 80.000 DM negociabil. Telefon 057-234982, 233861. (19116)

Vând (schimb) casă mare, cartierul Funcționarilor, garaj, grădină, două intrări, magazin stare funcționare cu apartament 2 camere + diferență 90.000 DM. Telefon 230401. (19255)

Vând casă în Micălaca, apă, gaz, canalizare. Telefon 092.857.550. (19398)

Ocazie unică! Casă mare + dependințe, grădină, la numai 30.000 DM și în 2 rate, pentru oameni serioși. Telefon seara 057 - 288051. (19422)

Vând casă Șoimoș, cu 1300 mp grădină, pe șoseaua Arad - Deva, poziție bună privatizare. Telefon 281810; 092.313.296. (19394)

Vând casă Cuvin, nr. 386. Informații nr. 110, telefon 461131. (19437)

Vând casă 4 camere, încălzire centrală pe gaz + anexă, grădină, 65.000 DM negociabil. Str. Măgurele, nr. 23, Gai. (19545)

Ocazie! Vând (schimb) 2 case într-o singură curte, a 3 camere fiecare, cu apartament 2 camere + diferență, str. Eminescu, nr. 31, Vladimirescu, jud. Arad. (19482)

Vând casă tip vilă (schimb cu apartament 3 camere central + diferență), 46.000 DM negociabil. Telefon 285958. (19633)

Vând casă 2 camere, coridor, cămară, bucătărie, anexă, grajd, colnă, grădină, localitatea Chereluș, nr. 433. Informații Chereluș, nr. 256, familia Băcueț; preț negociabil.

Vând casă Cartierul Funcționarilor, 3 camere, bucătărie, baie, cămară, bucătărie de vară, pivniță, garaj. Telefon 252317. (18720)

Vând casă cu tot confortul sau schimb cu apartament 3 camere, etaj I, exclus Alfa. Telefon 289503. (18719)

Vând casă 3 camere, grădină, 1000 mp (400 mp seră cu încălzire), apă, gaz, trifazic, în comuna Vladimirescu, str. Împroprietăriților, nr. 33. Telefon 057 - 262143, orele 15-17. (18716)

Vând casă renovată în totalitate, zona Biserica Sîrbească. Telefon 277027. (19676)

Vindem casă, relativ mică, spațiu mare, str. Griviței, nr. 157. Telefon 514755. (19675)

Vând casă Curtici, Bd. Revoluției. Informații telefon 272801. (19674)

Vând casă în Cicir. Informații telefon 216146. (18772)

Casă de vânzare Bujac. Telefon 273072, după ora 16. (18771)

Vând casă 3 camere, central, tot confortul, intrare comună, curte separată, preț 40.000 DM negociabil. Telefon 270664; 095.803.598. (18764)

Vând casă în Gai cu grădină, str. Gen. Doda nr. 28A, suprafață 562 mp, preț convenabil. Telefon 057/272806. (19672)

Vând casă compusă din 3 camere, baie, 2 bucătării, 2 holuri, dependințe, gaz, încălzire centrală, hală producție 120 mp, grădină, Aradul Nou. Telefon 278244. (18710)

Vând casă în Zădăreni, 1300 mp, posibilități gaz, 13.500 DM. Telefon 094.569.446. (18796)

Vând casă modestă cu grădină 2000 mp, Gai, str. Nouă, nr. 62. Telefon 251100. (18797)

Vând casă mare Sântana, central, apă, gaz, dependințe și grădină. Informații telefon 462652; 462828. (0363284)

Vând casă 2 camere, bucătărie, baie, grădină. Telefon 276543. (18814)

Vând casă cu etaj, piscină, central, 63.000 DM negociabil. Telefon 222373. (18825)

Vând casă ocupabilă, grădină mare, Pârneava. Informații telefon 094.773.308. (18826)

Vând casă modestă, grădină 1200 mp, Bujac, zonă neinundabilă. Telefon 241737, orele 8-13. (18827)Vând casă cu grădină 1518 mp în Mândruloc, 12.000 DM negociabil. Informații Bd. Revoluției, nr. 93, ap. 8b, etaj II, orele 10-20 zilnic. Telefon 283313. (18829)

Vând casă 1800 mp, în Pecica, nr. 1143. Telefon 469008; 219424. (18838)

Vând urgent casă la șosea asfaltată, cu grădină mare și teren arabil în localitatea Bata. Informații telefon 285221 sau 284053. (18923)

## VÂNZĂRI SPAȚII

**Vând SPAȚII comerciale, zonă centrală. Telefon 093.253.651. (19649)**

Vindem autoservice, magazin piese, bar, terasă, teren 3.000 mp, proprietate, situat ultracentral, preț 400.000 USD, negociabil. Telefon 092.295.317, 093.702.184. (19412)

Vând spațiu comercial cu casă 2 hale, 150 mp, încălzire centrală, canal, gaz. Telefon 092.721.469. (14557)

Vând spațiu comercial 80 mp. Telefon 251117. (14654)

Vând (închiriez) spații: (comerciale, producție): 2 magazine: 28, 30 mp; 1 hală 100 mp, zona Vlaicu. Telefon 092.621.961. (14656)

**Vând (închiriez) eventual asociere, dețin spațiu (gheretă) în plină activitate, vad bun, domeniul alimentar. Telefon 095.783.797. (19647)**

Vând (închiriez) spațiu comercial 3 camere, antreu, grup sanitar, 58 mp, zona Podgoria, bun pentru birouri, sediu firmă, depozit. Telefon 057/233821. (19608)

Vând gheretă amplasată centru Pieței Miorița, cu toate utilitățile, preț 6.900 DM. Telefon 266822. (18733)

Vând gheretă comercială zona 3, preț acceptabil și casă marcat fiscală. Telefon 242976, 095.783.596. (18713)

Vând gheretă (spațiu comercial) zona Alfa. Telefon 094.280.777. (18702)

## VÂNZĂRI TERENURI

Vând loc de casă 900 mp, str. Căpitan Ignat. Telefon 267793. (19241)

Vând urgent 1500 mp grădină lângă Sanevit. Telefon 285219. (18454)

Vând loc de casă Subcetate, nr. 37 A, apă + curent, posibilități gaz. Telefon 095.600.564; 279389. (18756)

Vând 2 ha teren pe ruta Arad - Timișoara, situat între DN și stația CFR, utilități apă, curent. Telefon 263253. (18808)

## VÂNZĂRI AUTO

**Vând talon înmatriculare TOYOTA CAROLA, 1981 și piese de schimb. Telefon 246854.**

**Vând RENAULT 11 DIESEL, impecabil, 2 uși, 120.000 km bord (rulat puțin în țară), consum 4,5 litri/100 km; preț 5.200 DM. Telefon 250890.**

**Vând VOLKSWAGEN PASSAT TV 1994, limuzină. Telefon 412160; 094.964.638. (19552)**

Vând Toyota Land Cruiser TDI și Ford Mondeo 2 uși. Telefon 092.209.665. (14471)

Vând ARO 243 motor Brașov, CIV, numere noi, piese schimb. Telefon 416244, după ora 20. (14559)

Vând ieftin Dacia Breck stare de funcționare. Telefon 093.413.115. (14563)

Vând Golf II adus recent Turbo Diesel, stare perfectă, fără numere, preț 2.100 DM. Telefon 094.120.791; 095.783.384. (14699)

Vând VW Passat Turbo Diesel, an fabricație 1986 XII, închidere centralizată, adus recent în țară, preț 2.300 DM negociabil. Telefon 094.126.157. (14695)

Vând plug pentru tractor U 650 sau U 45, preț 4.000.000 lei. Localitatea Mailat, nr. 314. (19278)

Vând Opel Omega 23 D, 1987, 6.300 DM negociabil. Telefon 093.471.035. (14683)

Vând Opel Vectra 1317 D, 1997 Turbo Diesel Intercoler Full Extras climă sau schimb + diferență. Telefon 094.291.600. (19453)

Vând tractor U 650, preț 33.000.000 lei negociabil, vizibil Vladimirescu, str. Gării, nr. 5. Telefon 094.260.464. (19508)

Vând autoturism Opel Omega Diesel, 1999, decembrie, înmatriculat, cilindri 1985 cmc, ABS, airbag, climatizare, sistem de navigație prin internet, etc. 30.000 DM, negociabil. Telefon 057/280656; 094.787.534. (19191)

Vând Audi 80, 1980, stare foarte bună, vama plătită, preț 1200 DM și talon Opel Kadet Diesel. Telefon 246363; 094.850.648. (14681)

Vând Dacia papuc, an 1998, 4.500 DM sau schimb cu Dacia Break. Telefon 279139; 094.624.139. (19553)

Vând Dacia 1310, stare foarte bună, preț 4850 DM, negociabil. Telefon 268911. (19615)

Vând Dacia 1988, 1700 DM, negociabil. Telefon 277798. (19620)

**Vând auto IVECO 3,5 tone. Telefon 093.253.651. (19649)**

Vând camion GAZ 5 tone, 1995, CIV, persoană fizică, 1500 DM. Telefon 094.184.225. (19681)

Vând ARO 320 (camionetă) motor Brașov, an fabricație 1993, km.47.000 reali, preț 6.500 DM. Salu Mare de Arad, telefon 159; 095.309.821. (18705)

**(Continuare în pagina a 18-a)**

(Urmare din pagina a 17-a)

Vând Opel Vectra, an 1995, motor 1,7 TD, km-122.000, înmatriculat luni, preț 12.400 DM, negociabil. Telefon 094.589.178. (18699)

Vând Dacia papuc, an 1994, motor R.K, preț 3.500 DM; BMW 320i, an 1984, 4500 DM. Telefon 092.417.397. (19684)

Vând Opel Record 2,3 Turbo Diesel 1985. Telefon 254901. (19600)

Vând VW Passat, '90, 1,8 benzină, 4.000 DM negociabil. Telefon 094.164.665. (19509)

Vând Ford Escort Diesel, 1987, 2 locuri + marfă. Telefon 095.846.057. (19510)

Vând camion IFA W50, stare bună de funcționare, CIV, VT 2001, preț 3.500 DM. Telefon 240739, după ora 20. (14642)

Vând talon Renault 18 benzină și Renault motor 1600 cmc, avariat față. Telefon 095.409.498. (19443)

Vând 2 combine recoltat porumb știuleți, marca franceză, cu buncăr de depozitare, camion Iveco 7,5 tone înscris firmă, remorcă 2 tone, dislocator sfeclă pe 2 rânduri. Telefon 462486. (19602)

Vând Dacia 1310 TX 1986, stare bună de funcționare, CIV 2002, preț 2150 DM negociabil. Telefon 279227. (19549)

Vând tractor U 650 + plug, disc, remorcă, preț negociabil. Str. Măgurele, nr. 22 Gai. (19545)

Vând Ford Fiesta 1992 Euro II, 1118 cmc, stare foarte bună, 7.300 DM. Telefon 287609. (19518)

Vând motocicletă Jawa - 350, stare bună + 2 căști, an fabricație 1992. Telefon 278319. (18727)

Vând Ford Sierra 2.0 injecție, 1986, Combi, preț negociabil. Telefon 269515. (18725)

Vând elemente caroserie Opel Vectra. Telefon 266155. (18724)

Vând Opel Vectra fabricație 1992, Euro 2, excepțional, neînmatriculat. Telefon 266155. (18724)

Vând Passat II Diesel tractoare carosată Saviem și TV pe dublu, prețuri negociabile. Telefon 514164, 095.826.688. (18717)

Vând Lada 1500 stare perfectă, 1500 DM. Telefon 277027. (19676)

Vând Audi 100 CC, an 1984, motor 1600 Diesel 5 viteze, caroserie zincată. Telefon 092.226.227. (18743)

Vând Mercedes (bot de cal) înscris numere vechi, stare bună, motor Diesel 2200 cmc, preț negociabil 1500 DM. Telefon 094.773.532. (18739)

Vând Alfa Romeo 33 Breck 1,7 IE, an 1991, neînmatriculat, rulată în Germania, preț 1.400 DM. Telefon 514093; 514099. (18763)

Vând Dacia 1310, an 1988, 1.700 DM negociabil. Telefon 057 - 243695. (18761)

Vând Renault 18 Breck, 800 DM, str. Faurilor, nr. 41. (18776)

Vând 2 microbuze Ford Tranzit lung și înalt, an fabricație 1996 TD. Telefon 094.291.465. (18790)

Ocazie! Vând Dacia Break recarosată caroserie nouă, motor interior nou, multe piese noi, incomplet echipată, 3.500 DM. Telefon 235930 sau 253712. (18794)

Vând Dacia 1410, an 1990, vopsea originală, stare perfectă, 2.600 DM. Telefon 222806; 094.958.818. (18795)

Vând tractoare 445 MF 95 CP, combine C14, C3P, remorci și alte mașini agricole; ascut fiere plug. Telefon 092.381.744; 270721. (18818)

Vând Fiat Ducato 2,5 Diesel, 88.12 marfă, 4.000 DM negociabil. Telefon 094.126.157. (18819)

Vând urgent tractor 650, motor RK, 4600 DM, Florescu, Neudorf. Telefon 092.460.053. (18831)

Vând Mazda 323 motorină, 1986, neînmatriculată, Mazda 323 înmatriculată, benzină. Telefon 094.577.887. (18838)

**Vând LADA 1200 combi, VT 2000 + piese schimb, foarte ieftin. Telefon 267928.**

Vând Dacia 1310, an 1983, 1600 DM. Telefon 095.312.139; 219748. (18917)

Vând autoturism Subaru Leone 4x4, persoană fizică, an 1988, motor 1800 cmc, servo, central, cutie automată, geamuri și oglinzi electrice, 4.200 DM. Telefon 535140. (18933)

Vând VW Golf T.D. III, an 1994, 126.000 km, combi, 13800 DM, negociabil. Telefon 092.459476. (18903)

## VÂNZĂRI ELECTRO

Vând calculator C.P.U. CYREX 233 Mh, HDD 1: 3,4 GB HDD 2: 100 MB; 32 MB RAM; CDD: 40x SPEED; placă de sunet, placă modem; monitor 15 toli nou, preț 850 DM. Telefon 276771. (18673)

**Vindem diferite TELEVIZOARE COLOR stereo (100 modele) de la 58 cm - 70 cm, prețuri convenabile. Telefon 280260. (19696)**

**Vindem COMPUTER Pentium I 133 MHz 16-24-32 RAM, monitor 15 complet, prețuri convenabile, reduceri preț pentru elevi, studenți, cadre didactice. Telefon 280260. (19696)**

**Vindem COMPUTERE 486, IBM, diferite configurații complete, prețuri convenabile, reduceri preț pentru elevi, studenți, cadre didactice. Telefon 280260. (19696)**

**Vând CÂNTARE ELECTRONICE; CASE MARCAT FISCALE, omologate. Telefon 272727; 281188.**

Vând TV color, mașină spălat automată, garanție. Telefon 284604. (14515)

**Vând congelator Bosch Automatic, 5 sertare, stare bună de funcționare și mașină de tricotat Veritas, cu 2 paturi, 360 ace. Telefon 262356.**

Vând televizoare color cu teletext, stereo, telecomandă, garanție. Telefon 219365; 093.380.028. (14544)

Vând televizoare color Philips, Telefunken, telecomandă, teletext; negociabil. Telefon 264004. (14541)

Vând mașini de spălat automate, combine frigorifice, uscător rufe, modele noi, garanție. Telefon 251392. (14582)

Vând Playstation Sony CD, CD Sony, CD Universum 3 discuri, videorecord Mitz, TV Schneider color, diagonala 68 cm, combină Aiwa, radiocasetofon. Telefon 094.126.157. (14695)

**Problema rufelor murdare are cea mai convenabilă soluție chiar la noi; MAȘINI SPĂLAT AUTOMATE, second-hand, import GERMANIA, cu garanții; prețuri 1.800.000 - 2.000.000 lei. Telefon 094.706.321; 259339. (19470)**

**Puteți uita de arșița verii în cel mai ieftin mod posibil: FRIGIDERE, COMBINE, LĂZI, CONGELATOARE second-hand, cu garanții, prețuri minime. Telefon 094.706.321; 259339. (19470)**

**Vând TV COLOR second-hand, garanții, mărci renumite, prețuri: 850.000 - 2.000.000 lei. Telefon 094.706.321; 259339. (19470)**

**Vând ieftin VIDEO RECORDER import occident, cu garanție. Telefon 094.706.321; 259339. (19470)**

**Vând diferite TELECOMENZI pentru televizor (165.000 lei), VIDEO, SATELIT; componente electronice. Telefon 092.368.868; 095.794.894. (mp)**

Vând vitrină, congelare pe orizontală. Telefon 274118. (18074)

Vând congelator cu sertare și combină frigorifică. Telefon 289667. (18074)

Vând frigider cu congelator. Telefon 274118. (18074)

Vând ladă frigorifică. Telefon 274118. (18074)

Vând TV color Grundig, 70 DM. Telefon 289667. (18074)

Vând mașină de spălat automată, în garanție. Telefon 274118. (18074)

Vând combină frig Gigant, 700 litri, produs USA, cu dozator apă rece și cuburi gheață. Telefon 274118. (18074)

Vând TV color Philips, 84 cm. Telefon 289667. (18074)

Vând mașină spălat germană, automată, recent adusă. Telefon 266155. (18724)

Vând storcător rufe aproape nou. Telefon 230225. (19679)

Vând frigider Arctic, congelator Arctic 5 sertare, stare foarte bună, preț convenabil. Telefon 233691. (19659)

Vând mașină de spălat cu storcător. Telefon 272164. (18737)

Vând televizor color model nou, teletext, telecomandă, 4 bilduri, 2.500.000 lei, calculator 486 monitor color, 2.500.000 lei. Telefon 254796. (18805)

## VÂNZĂRI DIVERSE

**Vând ȚIGLĂ, de Sighișoara, 4.700 lei/ buc; ȚIGLĂ jgheab 3.800 lei/buc; CĂRĂMIDĂ EFICIENTĂ 300/250/150, 6.750 lei/ buc; TERASIT, PRAF MARMORĂ, MOZAIC 800 lei/ kg. Informații Mâsca nr. 33. Telefon 093.636.516; 093 636.549 (19543)**

Vând termotekă „Beretta"; boilere pe gaz. Telefon 253973. (19491)

Vând prin lichidare obiecte gospodărești, mobile combinate, de bucătărie, congelator, frigider, televizor, mașină neautomată, etc; negociabil. Str. Afinelor, nr. 29, orele 12-17. Telefon 221914 sau 092.509.401. (19429)

**Vând FIER BETON, O.B; P.C. 6, 8, 10, 12, 7.700 lei/ kg, ȚIGLĂ bloc ceramice, MARMORĂ. Informații Mâsca nr. 33. Telefon 093.636.516; 093.518.647. (19543)**

**Vând LEMNE FOC tăiate, esență tare, orice cantitate, transport la domiciliu. Telefon 276488.**

**Vând PLASĂ GARD ZINCATĂ, toate dimensiunile; CUIE; PLASĂ RABITZ; TABLĂ ZINCATĂ 0,4; SÂRMĂ NEAGRĂ și ZINCATĂ - str. Vrabiei, nr. 4. Telefon 289997. (17592)**

**Vând BCA, ciment, var, țiglă, sub prețul pieței. Telefon 094.524.456; 054-211807. (1515599)**

Vând sufragerie Progresul, stare foarte bună, 4.000.000 lei. Telefon 093.413.115. (14563)

**Vând EUROBOLȚARI termoizolanți cu certificat calitate 300x250x200 la 5.300 lei/buc; 1mc-370.000 lei. Telefon 281491; 092.381.750. (14479)**

**Vând LEMNE FOC, 175.000 lei/mc; NISIP, BALAST, la domiciliu. Telefon 214010. (14592)**

Vând lăzi frigorifice, diferite utilaje panificație, Germania. Telefon 069/561428; 094.594.686. (14592)

Vindem avantajos mobilier comercial (pulturi, birouri, dulapuri vestiar), tonete stradali, agregate frigorifice (vitrine, dulapuri, congelatoare), cântare 10, 100 kg, grătar lemn, cărucioare, scări, estinctoare, coșuri autoservice, etc. Telefon 281060; 281047. (14547)

Vând colțar extensibil cu ladă; mașină de spălat. Telefon 256041. (14704)

Vând termotekă Ariston, Bereta 24 kw Turbo. Telefon 252313. (14697)

Vând bolțari zgură și beton, pavele, borduri, etc; prețuri accesibile. Telefon 095.634.885. (19448)

Vând cazan țuică nou, 170 litri, 650 DM. Telefon 094.698.849. (19500)

**Vând LEMNE FOC esență tare, orice cantitate. Telefon 240435. (19520)**

Vând mobilă sufragerie cu boltă, 11.000.000 lei, negociabil. Telefon 057 - 277260. (19539)

Vând rochie mireasă cu trenă, model unicat. Telefon 057/211804; 094.541.230. (19191)

**Vindem ROLETE PLASTIC import 250.000 lei/mp și rolete tei 450.000 lei/mp. ORADEA, telefon 059 - 460315, 095.827.725. (19020)**

Vând garaj, zona Alfa, preț negociabil. Telefon 272676 sau 258233. (19463)

Vând pisici siameze, birmaneze, adulte și pui, deosebite. Telefon 276185. (19551)

Vând făină albă, tărâțe. Telefon 094.764.623. (18703)

Vând pătuț copil, import, alb. Telefon 514428; 093.724.964. (18701)

Ocazie! Pentru investitori, vând fermă păsări găște, rațe, 8 grajduri, pe o suprafață 7 ha îngrădit, cu un efectiv 3.500 găște, 2.600 rațe, 1 vagon porumb, moară, turn apă, fântână, pompă apă, birou mobilat, scule, cu un contract pene - carne en-gros, export Germania. Informații telefon 0049/8285928689; 0049/1728444714. (16487)

Vând convenabil colțare, canapele extensibile, fotolii. Telefon 264892 sau 094.478.639. (14660)

Vând cazan încălzire centrală gaz metan, Junkers, Bosch, nou, preț bun. Telefon 267309. (14647)

Vând la jumătate de preț cazan cu boiler (180 litri) pentru încălzire centrală pe combustibil lichid, solid sau gaz cu sau fără pompă de recirculare. Telefon 057/261430. (14632)

Vând parchet fag 130.000 lei/mp, stejar 160.000 lei/mp. Telefon 263222. (18729)

Vând vaci cu lapte. Telefon 262486; 261616. (18721)

Vând diferite sandale femei, import, en-gros, preț foarte convenabil. Telefon 094.859.615. (18714)

Vând fotolii, biciclete, saltele, porți de garaj rabatabile. Telefon 094.859.615. (18714)

Vând pian vienez Ant Petrof. Telefon 278966, 283577. (19682)

**Vând LEMNE FOX 175.000 lei/mp, BALAST, NISIP, la domiciliu. Telefon 277027. (19676)**

Vând cuptor panificație tip Matador cu 4 etaje, arzător combustibil gazos, preț 9.000 DM negociabil. Informații telefon 057 - 242540. (19671)

**Vând PIATRĂ fundații, piatră albă - ORNAMENTALĂ și PRODUSE BALASTIERĂ. Telefon 095.615.810. (18752)**

Vând urgent cazan nou de țuică, complet, capacitate 300 litri. Telefon 514044. (18741)

Vând hol din piele negru (3, 2, 1), model occident. Telefon 278352. (14690)

**Vând IAPĂ + MÂNZĂ de 1 an jumătate; căruță, plug manual, localitatea Zădăreni, nr. 134. (19286)**

Vând haine second-hand, import Olanda. Telefon 095.409.989. (3030561)

Vând betonieră fără motor, nouă. Telefon 263365, 094.777.081. (18712)

Vând mobilă curbată - sufragerie (90 ani) și congelator Arctic. Telefon 281726, orele 17-20. (18762)

**Ofer gratuit câini de curte (rasă comună), vaccinați, cu carnet de sănătate la zi. Telefon 250926 sau 094.600.068. (18927)**

Vând rochii mireasă diferite mărimi și haine second-hand din Austria. Telefon 251735. (18773)

Vând grajd Șofronea. Telefon 275558. (18704)

Vând mașini spălat automate, modele noi, mochetă import Austria. Telefon 275558. (18704)

Vând material lemnos pentru schelă dulapi și plopi. Telefon 272766. (18782)

Vând sufragerie masivă de nuc, sufragerie de stejar, bucătărie, canapea, fotolii și alte piese de mobilier. Telefon 285176. (18793)

Vând garaj metalic autorizat, str. Ștefan Luchian, lângă Piața Fortuna. Telefon 092.241.510. (18800)

Vând făină import Ungaria pentru pâine și panificație. Telefon 275779; 094.507.265. (18911)

Vând termotecă gaz, instant baie, un an garanție. Telefon 274876. (18704)

## CUMPĂRĂRI TERENURI, IMOBILIARE

Cumpăr în Aradul Nou, apartament 1 cameră. Informații telefon 286322. (19509)

Cumpăr casă în Micălaca 3-4 camere, confortabilă, ofer până la 42.000 DM. Telefon 263479. (14610)

**Cumpăr apartament 3 camere, et. I-II, zona 300-500, Micălaca (fără intermediari). Telefon 269845. (19102)**

Cumpăr casă sau apartament 2-3 camere. Telefon 212474. (19235)

## CUMPĂRĂRI AUTO

Cumpăr talon Ford Fiesta, an 84-89. Telefon 094.612.877. (18817)

Cumpăr Dacia după anul '85 cu motor și cutie defecte sau fără. Telefon 092.343.761. (19427)

Cumpăr talon pentru Ford Transit. Telefon 092.355.941. (19629)

Cumpăr talon Renault 21 benzină, an fabricație '86. Telefon 092.989.845. (19657)

## CUMPĂRĂRI ELECTRO

Cumpăr calculator cu monitor, la preț accesibil. Telefon 093.268.475. (14704)

## CUMPĂRĂRI DIVERSE

**Cumpăr porci grași, localitatea Misca, nr. 307, preț 17.000 lei/kg. Telefon 057 - 531497; 094.774.649. (14536)**

**Cumpăr acțiuni TRICOTAJE INEU și SIF BANAT CRIȘANA. Telefon 095.615.555. (14671)**

**Cumpărăm: orz și grâu (furajare), plata la ridicare. Telefon 065/443367; 065/163885; 095.824.973. (f1515540)**

Cumpăr en-gros scutece pampers. Telefon 095.311.563 sau 256991. (19660)

**Cumpăr cu plata pe loc, obiecte legate de jocuri olimpice: insigne, medalii, torțe, documente și trofee sportive, cărți de istorie și cărți poștale, ilustrate vechi. Telefon 094.784.443. (19505)**

Cumpăr porci grași, la 18.000 lei/kg; plata pe loc. Nădlac, telefon 475065. (4873685)

Cumpăr porumb. Telefon 094.772.259; 095.258.562; 095.527.383. (18449)

Cumpăr medicament Zeel-P, fiole. Telefon 233532. (14622)

## CERERI ȘI OFERTE DE SERVICI

**SOCOM „PIELARUL" ARAD, angajează CONFECȚIONERE fețe încălțăminte calificate; MAȘINIȘTE și MUNCITOARE la masă. Angajează ABSOLVENTE de 10 clase până la vârsta de 22 ani pentru calificare la locul de muncă. Telefon 236116, str. Ghiba Birta nr. 16, Arad. (14578)**

**Angajăm VÂNZĂTOARE pentru magazin alimentar, deschis NON STOP. Telefon 247761. (19691)**

**Angajez PERSOANE la SUBȚIAT, CTC, MAȘINIȘTE. Telefon 278785, 092 973 109, 092 936 320. (18880)**

**SOCIETATE COMERCIALĂ angajează IFRONIST RUTERIST cu vechime în domeniu și domiciliul stabil în Arad. Telefon 270078, 270079. (18732)**

**Angajăm VÂNZĂTOARE chioșcuri presă, carte de muncă; Informații str. Octavian Goga, nr. 7. Telefon 094.544.984. (18756)**

**SOCIETATE COMERCIALĂ angajează OSPĂTARE, AJUTOR OSPĂTARE (fete) TAXATOR parcare. Informații str. N. Bălcescu, nr. 2. (18759)**

**„NDB LOG. ROM" angajează personal tânăr, dinamic (BĂRBAȚI) cu stagiul militar satisfăcut, pentru manipularea mărfii în depozit. Trimiteți CV, la fax 213474. (14637)**

**Angajăm LĂCĂTUȘI - MONTATORI construcții metalice, în Arad. Telefon 094.762.546, dl. Borcilă. (f, 1515614)**

**Angajăm CONFECȚIONERE produse textile, MECANIC mașini speciale, TRANSLATOR limba engleză. Telefon 256585. (18802)**

**SC „ASTRAL IMPEX" SRL angajează ȘOFERI distribuție și MANIPULANȚI depozit. Cererile se depun la sediul societății, situat în str. C. Brâncoveanu, nr. 63-65, până în data de 09.08.2000. (18828)**

**Angajez VÂNZĂTOARE ABC. Telefon 2515388. (18833)**

**Angajăm VÂNZĂTOARE cu experiență, magazin alimentar Micălaca. Telefon 219333. (18920)**

## PRESTĂRI SERVICII

**RENOVĂRI APARTAMENTE: zugrăveli, faianțări, gresieri, tencuieli, instalații sanitare. Telefon 240494. (18774)**

**„ANA - FRIG" repară: frigidere, congelatoare, la domiciliu; garanțial. Telefon 210420. (18804)**

**„IZOREX" execută LUCRĂRI HIDROIZOLAȚII, garanție 10 ani. Telefon 057 - 266230; 094.612.877. (18816)**

**„MADONA TRANSPORT" execută TRANSPORTURI: ieftine, rapide; interne, internaționale. Telefon/fax 563081; 095.650.115. (18687)**

**Școala șoferi „VÂRTACI" începe seria 5 august. Telefon 246527, 271208. (19030)**

**ȘCOALA șoferi CARMEN, ABCDE primește înscrieri. Victoriei 88. ANGAJĂM informatician. Telefon 255445. (19157)**

**Firmă, repară prompt la domiciliu: FRIGIDERE, CONGELATOARE, garanțial. Telefon 262967. (18742)**

**REPARĂM FRIGIDERE, CONGELATOARE, domiciliu, garanție 6-12 luni. Telefon 243765, 094 867 352. (17433)**

**Executăm LUCRĂRI CONSTRUCȚII interioare-exterioare, inclusiv metalice. Telefon 095.314.694; 240064. (19176)**

**EXECUT: construcții, renovări interioare-exterioare, contra igrasiei, zugrăveli, vopsitorii, fațade, instalații sanitare. Telefon 272695. (18750)**

**EXECUTĂM reparații: frigidere, congelatoare, domiciliu; garanție 1 an. Telefon 282276. (18784)**

**REPARĂM, TAPIȚĂM: canapele, colțare, scaune, rolete, domiciliul clientului. Telefon 219514; 093.742.266. (18777)**

**EXECUT: instalații sanitare - încălzire, MONTĂM contoare apă. Telefon 258073.**

**SPECIALIST repar CANAPELE, ROLETE, vopsim tâmplărie, domiciliul clientului. Telefon 219421. (18926)**

**Meditez GERMA... ENGLEZĂ, nivel ... primar. Telefo...**

(Conti...

(Urmare din pagina a 18-a)

## DIVERSE

**VINDECĂTORUL „ALEXIL"** prezentat în „Lumea Misterelor", 11 iulie, este în Timișoara. Telefon 056-130236, 092 200 147, 094 528 876. (18552)

SC CEREXIM SA PÎNCOTA a reluat activitatea și vinde CĂRĂMIZI NORMALE, 1400 lei/buc, inclusiv TVA. Telefon 466319. (19599)

Ofer VALUTĂ ÎMPRUMUT, contra garanții imobiliare sau auto. Telefon 211828, 092.856.315. (18700)

Renumita clarvăzătoare GABRIELA a revenit în ARAD, în urma telefoanelor primite și anunță că programările se pot face la 092. 818.592. Leagă și dezleagă farmece, blesteme, rezolvă probleme de dragoste, afaceri, căsătorii, boală, băutură, examene. (18937)

Ofer RECOMPENSĂ 500 DM, celui care a cumpărat în data de 02.08.2000 o bicicletă MONTEN BAY sau celui care poate să-mi dea relații precise. Telefon 092.731.413. (18928)

## CITAȚII

Se citează la Biroul Notarial Public „Ioan Bâtea" din Arad, str. Argeș, nr. 11, jud. Arad în data de 10.08.2000, ora 9, numitele Sas Viorica și Sas Maria, cu domiciliul necunoscut, în calitate de nepoate de fiică predecedată și succesiunea după defuncta Sas Elisabeta, decedată la data de 18.04.1993, cu ultim domiciliu în comuna Pecica, jud. Arad. (19695)

## TURISM

ITALIA - ROMÂNIA - ITALIA cursă săptămânală, cu autocarul. Informații str. G. Dragalina, nr. 22-24. Telefon 057 - 210866; 0039/45/8901081. (17979)

**„Pletl"**
Vă oferă:
zilnic spre Germania
PASSAU - REGENSBURG - NURNBERG - HEILBRONN - STUTTGART - KARLSRUHE - HEIDELBERG - WURZBURG -FRANKFURT - MAINZ-GIESSEN.
SERVICII: călătorie în autocare noi, moderne; 2 bagaje gratuite; însoțitoare de bord; o masă caldă în Ungaria.
Informații și înscrieri la AGENȚIILE PLETL: ARAD, telefon 057-252291, LIPOVA telefon 057-561377, 057-563011; TIMIȘOARA, telefon 056-200119; LUGOJ, telefon 056-359651; REȘIȚA, telefon 055-224904. (c. 18)

SEMO TOUR ARAD pune la dispoziția dumneavoastră locuri la munte și la mare. Vacanțe de neuitat - Litoral 2000 - în MUNTENEGRU, SLOVENIA, CROAȚIA, GRECIA, TURCIA și TUNISIA. Excursii pe cele mai interesante intinerarii din Europa și în cele mai diverse locuri de pe mapamond. Informații și înscrieri la sediul agenției, str. Mihai Eminescu nr. 13, telefon/ fax 282877, 283311. (c.)

## SCHIMBURI

Schimb (vând cu 5.200 DM) RENAULT 11 Diesel 120.000 km la bord, cu mașină mai ieftină, chiar TRABANT + diferență. Telefon 250890. (18822)

Schimb (vând) apartament 3 camere Târgu Mureș, similar Arad. Telefon 092.295.345; 057 - 273139. (19285)

Schimb apartament 3 camere, Vlaicu cu garsonieră confort I + diferență. Telefon 095.780.090. (19349)

Schimb garsonieră bloc 361, etaj III, cu apartament 2 camere. Telefon 219424.(18838)

## ÎNCHIRIERI

**Ofer spre închiriere apartament într-o vilă (prefer două fete de liceu). Informații la telefon 251607, între orele 15-17.**

Închiriez apartament mobilat, Micălaca. Informații telefon 267922. (19527)

Caut să închiriez spațiu cu destinație „bar", aproximativ 100 mp. Informații telefon 094.114.386. (18745)

Ofer spre închiriere, urgent apartament central, parter, adecvat sediu firmă, mobilat. Telefon 092.237.560. (14576)

Dau în chirie etaj casă particulară 130 mp, pentru cabinete medicale (pentru stomatologie există aparatură); birouri sau locuință pentru cetățeni străini, în Vlaicu, zonă centrală. Telefon 289056. (18939)

Închiriez, vând sau schimb cu Timișoara, spațiu comercial (magazin), bine amenajat, zona Alfa. Telefon 092.209.665. (14471)

Închiriez apartament ultracentral, Piața Avram Iancu, nr. 10, ap. 6, termen lung, preț 200 DM. Telefon 285820. (14550)

Ofer spre închiriere apartament 1- 3 camere (ne)mobilat. Telefon 210555. (19188)

Oferim spre închiriere spații comerciale pentru magazine, depozite, producție, etc. Telefon 281060; 281036. (14547)

Caut să închiriez hală pentru tâmplărie, cu toate utilitățile. Telefon 092.257.420. (14686)

Studentă, doresc să închiriez garsonieră în apropierea Spitalului Județean. Telefon 092.989.846. (19460)

Închiriem ultracentral spații pentru birouri, suprafață totală 800 mp. Telefon 057/259400; 092.241.506. (19151)

Închiriez apartament central (cu ușă la stradă) (3 camere + dependințe+ garaj), pentru birou notarial, cabinet medical, birouri sau locuință, pentru străini. Telefon 286333. (19078)

Caut să închiriez spațiu pentru cabinet stomatologic. Telefon 092.376.337. (19613)

Primesc în gazdă un băiat, cameră separată, central. Telefon 234668. (19507)

Primesc 2 eleve din județ, în gazdă, zonă ultracentrală. Telefon 057 - 255484. (19478)

Primesc 2 eleve din județ în gazdă, zonă ultracentrală. Telefon 057 - 255510. (19476)

Ofer spre închiriere spațiu comercial 50 mp, gaz, apă, curent. Telefon 282826. (18712)

Închiriez garsonieră nemobilată zona Vlaicu, pe termen lung. Telefon 094.589.976. (18711)

Închiriez spațiu central demisol. Telefon 093.511.200. (19486)

Ofer spre închiriere spațiu neamenajat pentru birouri, parter, zonă centrală. Telefon 223468; 237014; 095.439.024. (14436)

Închiriez apartament o cameră, 100 DM, plata anticipat 3 luni. Telefon 286685. (18765)

Închiriez apartament 2 camere, etaj I, plus garaj, zona Micălaca. Telefon 095.600.564; 279389. (18756)

Închiriez apartament ultracentral, parter, str. V. Alecsandri, pentru firmă, birouri. Telefon 255645, după ora 14. (18775)

Dau pentru închiriat apartament 2 camere, mobilat, Miorița. Telefon 461131. (18791)

Dau în chirie apartament Romanilor, mobilat. telefon, cablu. Telefon 284106. (18815)

Ofer spre închiriere 2 camere mobilat, zona gării. Telefon 250485. (18821)

Caut să închiriez apartament 2 camere, stil occidental, foarte curat, etaj intermediar. Telefon 095.879.302; 057 - 210295. (18834)

## PIERDERI

Pierdut chitanță vamală nr.689 /3.06.2000, pe numele Mittermeier Josef, eliberată de Vama Nădlac. O declar nulă. (18747)

Pierdut chitanță vamală nr. 690/3.06.2000, pe numele Schlosser Franz, eliberată de Vama Nădlac. O declar nulă. (18748)

## † DECESE †

Cu durere în suflet anunțăm decesul celui care a fost soț și tată
**MUNTEANU GEORGE,**
la numai 45 de ani. Înmormântarea va avea loc în 4 august 2000, orele 18 la cimitirul Mureșel (Aradul Nou). Familia îndoliată.

Cu adâncă durere în suflet anunțăm încetarea din viață, a iubitului nostru soț și unchi
**ERDEI IOAN,**
în vârstă de 63 ani. Înmormântarea va avea loc azi, 4.08.2000, ora 15, la Cimitirul din Micălaca. Familia îndoliată și familia Viczian Pavel.

Cu adâncă durere în suflet anunțăm decesul iubitei noastre mamă, bunică și străbunică, după o lungă și grea suferință
**NAGY IULIANA,**
în vârstă de 90 ani. Înmormântarea va avea loc, sâmbătă, 5 august 2000, ora 14, din Capela Cimitirului Eternitatea. Ne vom ruga pentru odihna sufletului tău blând și drag. Dumnezeu să te odihnească în pace! Familiile îndoliate ARDELEAN și BIZĂU.

Cu adâncă durere anunțăm încetarea din viață a scumpei noastre mame, soacră și bunică
**SAMICA VIDICAN,**
la vârsta de 69 ani. Înmormântarea va avea loc astăzi, 04.08.2000, de la domiciliul din str. Trenului nr. 102, la Cimitirul Grădiște. Familia îndoliată.

Cu adâncă durere anunțăm decesul iubitului nostru tată socru și bunic
**ȘICLOVAN GHEORGHE**
în vârstă de 72 ani. Înmormântarea va avea loc sâmbătă, 5 august, ora 13 de la Capela Cimitirului Pomenirea. Familiile îndoliate Șiclovan și Șebu.

## † SERVICII FUNERARE †

**SC „NOSFERATUM" SRL,** ARAD, str. Ghiba Birta nr. 26, telefon 270437; Non stop 094.554.874, NĂDLAC, str. 1 Decembrie, nr. 4, telefon 092.922.337.
NON - STOP
SERVICII FUNERARE COMPLETE.
SICRIE, RESPETE, CRUCI (prețuri de producător). ACCESORII: prosoape, batiste, panglică neagră, baticuri, mânere, lumânări, catafalc, șfeșnice, steag de doliu. SERVICII: capelă, spălat, îmbălsămat, îmbrăcat, transport intern și internațional. Asigurăm colaci, colivă, coroane, jerbe, fotografii profesionale, fanfară, organizăm pomeni. OFERTA BRAD: sicriu brad, respete, cruce - 900.000 lei. Transportul sicriului la domiciliu este gratuit!!! ANGAJĂM ȘOFER. (c. 44)

**NON STOP (la orice oră) „RO-STYL COMPANY"**
Firma noastră este PRODUCĂTOARE DE SICRIE, cu magazin în: ARAD, str. M. Eminescu nr. 4 (vizavi Cinema MUREȘUL), telefon 057-211929, 094.537.715. EFECTUĂM SERVICII: spălat, îmbrăcat, îmbălsămat și transport cu personal calificat. ASIGURĂM MINIM: 8 modele de SICRIE din LEMN MASIV (nu din PAL sau furnir); SICRIE CU MÂNERE și ȘURUB (nu se bat cuie), SICRIE LUX, 5 modele LENJERIE DECES (respete), LENJERIE DE LUX, cruci lemn și metal. ACCESORII: catafalc, steag, prosoape, etc. INTERMEDIEM: fanfară, colaci, colivă, etc. FIIND PRODUCĂTORI, AVEȚI AVANTAJUL UNOR PREȚURI MINIME și POSIBILITATEA DE A PLĂTI ÎN RATE. Ofertă: sicriu stejar (cruce, respete) - 1.000.000 lei. (c.)

## † CONDOLEANȚE †

Condoleanțe și compasiune familiei Munteanu la decesul nașului nostru
**MUNTEANU GEORGE**
din partea familiei Brad.

Ne alăturăm durerii familiei Munteanu la decesul celui mai bun prieten,
**MUNTEANU GEORGE**
Familia Diaconeasa.

Colectivul Farmaciei de Adulți a Spitalului Județean Arad, este alături de asistenta MUNTEANU EMILIA în marea durere pricinuită de dispariția fulgerătoare a soțului ei,
**GEORGE MUNTEANU**
și transmite sincere condoleanțe familiei îndoliate. (18837)

La trecerea în neființă a colegului
**prof. BONDARIU PETRU,**
exprim sincere condoleanțe îndureratei familii. Profesor, Ion Antone. (18904)

Cu profundă durere îl conducem pe ultimul drum pe bunicul nostru drag
**ȘICLOVAN GHEORGHE**
pe care nu-l vom uita niciodată. Dumnezeu să-l ierte. Nepotul Șiclovan Flavius cu soția Hanelore. (18948)

## † COMEMORĂRI †

Cu aceeași durere comemorăm împlinirea celor 4 ani de la despărțirea de neuitatul nostru
**dr. BALICA PETRU - MIHAI,**
ființă de o deosebită bunătate și delicatețe sufletească. Comemorarea religioasă va avea loc sâmbătă, 5 august, ora 9 dimineața, la Sfânta Mănăstire Gai. Dormi în pace, suflet blând și generos. Soția. (14627)

A trecut un an de lacrimi, dor și tristețe de când a plecat dintre noi, bunul nostru soț, tată, socru și unchi,
**col r. BÂRZOIU NICOLAE.**
Vei rămâne veșnic în inimile noastre! Parastasul de pomenire va avea loc sâmbătă, 5 august 2000, la Biserica mică din Piața UTA, la ora 9. Dumnezeu să-l odihnească în pace! Familia îndoliată. (19643)

Au trecut 6 săptămâni de când ne-a părăsit fulgerător, cel care a fost
**LUCULESCU GHEORGHE.**
Dumnezeu să-l odihnească! Familia îndurerată. (18736)

S-au scurs 6 săptămâni de când moartea nemiloasă și fulgerătoare a răpit-o din brațele noastre pe cea mai dragă, bună și scumpă fiică, soție și mamă
**OLIVIA BUDUGAN**
din ȘAGU. Dumnezeu să te odihnească în pace! Parastasul duminică, la Biserica din Șagu, la ora 12. Soțul, copiii cu familiile lor. (18734)

Se împlinesc 15 ani de când a plecat dintre noi,
**ADAM MIHUȚ.**
A fost un minunat soț, tată, socru și bunic. Dumnezeu să-l odihnească în pace! Familiile Mihuț și Leuca. (18730)

A trecut un an de la plecarea ta în neființă, lăsând în urma ta lacrimi și tristețe. Acum a mai rămas decât o cruce la mormântul soției mele
**VIORICA RĂȘINAR**
de-asupra căreia mă voi pleca cu respect toată viața. Dumnezeu să te ocrotească. Parastasul are loc sâmbătă, 5 august 2000, la Mănăstirea Hodoș Bodrog, ora 9. Soțul DORU. (18718)

O lumânare și o sfântă rugăciune pentru cel care a fost
**prof. ION PETRILA.**
Dumnezeu să-l odihnească în pace! Parastasul va avea loc sâmbătă, 5 august 2000, ora 11,30 la Catedrala Ortodoxă. Familia îndoliată. (18698)

Cu nemărginită durere amintim că astăzi se împlinesc 6 luni de la trecerea în veșnicie a celei care a fost scumpa noastră soție, mamă și bunică
**ELENA HĂLMĂGIAN.**
Te vom purta veșnic în inimile noastre! Familia îndurerată. (19677)

S-au împlinit 6 luni de la trecerea în neființă a celui ce a fost cel mai bun și iubitor soț, tată, socru și bunic
**BUNDEA DUMITRU**
Amintirea chipului tău blând și a sufletului tău cel bun va rămâne veșnic în inima noastră. Slujba de pomenire va avea loc duminică, 6 august 2000, la Mănăstirea Gai. (19673)

Cu nemărginită durere anunțăm că se împlinesc 6 săptămâni de când a plecat dintre noi, draga noastră
**SILAGHI FLORICA.**
Vei rămâne veșnic în inimile noastre! Dumnezeu să te odihnească în liniște și pace! Parastasul va avea loc duminică, 6 august, în localitatea Cermei. Familia profund îndurerată. (18769)

Anunțăm cu profundă durere împlinirea a 6 săptămâni de la trecerea în neființă a celui care a fost
**MOMAC IOAN.**
Parastasul de pomenire va avea loc sâmbătă, 5 august 2000, ora 12, la Cimitirul Pomenirea. Maria Momac, Cornelia și Nicolae Coroiu. (18781)

Cu durere în suflet anunțăm împlinirea a 6 săptămâni de la trecerea în neființă, la numai 32 de ani, a celui ce a fost soț, tată, fiu și frate
**CRISTIAN MIRCEA ȚUCUDEAN.**
Bunul Dumnezeu să-l odihnească în pace! Slujba de pomenire duminică, 6 august 2000, la Biserica din Moneasa. Familia veșnic îndurerată. (18788)

Cu durere în suflet anunțăm că au trecut 6 luni de la trecerea în eternitate a dragei noastre nepoată, verișoară și mătușă
**IOȚCA LILIANA.**
Invităm pe toți cei ce au cunoscut-o să ia parte la slujba de pomenire care ava avea loc sâmbătă, 5 august 2000, ora 12, la Biserica Ortodoxă din Grădiște. Familiile Crișan și Luca. (18792)

Cu durere și tristețe în suflete, anunțăm că au trecut 6 săptămâni de când ne-am despărțit de cea care a fost mamă, bunică, străbunică
**NOGHIU ELENA,**
și un an și 6 luni de când ne-a părăsit cel ce a fost soț, tată, socru și bunic
**ARDELEANU OCTAVIAN.**
Pentru dragostea cu care ne-ai înconjurat, îți datorăm amintire veșnică! „Ce mult ai vrut ca să trăiești/Pe nepoată să o crești". Dumnezeu să vă odihnească în pace! Parastasul va avea loc sâmbătă 5 august, ora 16,45 la Cimitirul din Micălaca. Familia. (18793)

Din partea colegilor, la un an de la dispariția celui ce a fost
**RAȚIU LUCIAN.**
Nu te vom uita niciodată! Colegii. (18799)

Cu aceeași durere în suflet reamintim tuturor celor care au cunoscut-o și au îndrăgit-o, că se împlinesc 6 săptămâni de la dureroasa despărțire de iubita noastră soție, mamă și bunică
**CORPACI FELICIA.**
Păstrându-i veșnic neștearsă amintire, îl rugăm pe bunul Dumnezeu s-o odihnească în pace! Parastasul de 6 săptămâni va avea loc sâmbătă, 5 august 2000, ora 16, la MĂNĂSTIREA FEREDEU. Familia îndurerată. (18800)

Se împlinesc 6 săptămâni de la decesul iubitului nostru soț, tată,
**BURUIANĂ LIVIUS.**
Parastasul va avea loc sâmbătă 5 august 2000, ora 13, la Cimitirul Pomenirea. Familia. (18806)

Se împlinesc 6 luni de la plecarea ta dintre cei dragi, în urma ta ai lăsat lacrimi și durere
**ROXANA CRIȘAN.**
„O suflet bun și zbuciumat/Tu ai plecat din lume/În urmă nici nu te-ai uitat/Nici n-ai privit la nimeni/N-ai vrut măcar să te gândești/La mama îndurerată/Ce plânge acum a ta plecare". Parastasul va avea loc duminică, 6 august 2000, ora 12, la Biserica din Aradul Nou. Mama Marieta, surioara Alexandra și bunicii Partenie, Viorica și străbunica Marta.

S-au scurs 6 luni de lacrimi și dor de când moartea a răpit-o pe iubita noastră nepoată și verișoară
**ROXANA CRIȘAN.**
„Îngenunchind la crucea ta/Plângând rugăm pe domnul/Odihna Raiului să-ți dea/Și liniștit să-ți fie somnul". Unchii Dan și Alina, Denu și Doina, verișorii Gabi, Larisa, Denisa. (18906)

Și ieri și astăzi și mereu vom merge la tristul tău mormânt
**ROXANA CRIȘAN**
cu lumânări și flori și-ți vom uda mormântul cu lacrimile noastre. Ai plecat la numai 10 ani spre veșnica odihnă, lăsându-ne cu amintiri de nești și o durere imensă. Nelu și Lăcri. (18906)

Pios omagiu, veșnică amintire, dragei noastre
**IULIANA MĂDĂRĂSAN**
la 6 săptămâni de la plecarea dintre noi în veșnicie. Parastasul va avea loc, sâmbătă, 5 august 2000, la Catedrala Nouă Podgoria, ora 13. Dumnezeu s-o odihnească în pace! Familia îndoliată. (18932)

Astăzi, comemorăm cu durere dublă un an de la pierderea dragului nostru
**DUMITRU VIDICAN**
zi în care o conducem pe ultimul drum și pe iubita noastră
**SAMICA VIDICAN.**
Dumnezeu să-i odihnească în pace! Familia. (18936)

**CIPRIAN,**
mâine ai fi împlinit 24 ani, iar noi toți cei care te-am iubit, ți-am fi spus „La mulți ani!" dar acum îți spunem doar, „DUMNEZEU SĂ TE ODIHNEASCĂ ÎN PACE!" Ne-ai părăsit acum 4 luni, lăsând în urma ta numai tristețe, durere și răni adânci care nu se vor vindeca niciodată. Te vom plânge pe veci nemângâiați, a ta mamă Doina, tata Valer, bunica Cornelia, fratele Sebastian și cumnata Monica. (18934)

# Sărbătoarea berii KAISER

## Ştrandul "NEPTUN" Arad

2000

**4 August:**

*ora 18.00 -24.00*
PASĂREA COLIBRI
DUCU BERTZI
CHIC
EXCEL
NAŞU'
RO-MANIA
VALAHIA
ANDRE

**5 August:**

*ora 11.00- 18.00 Sport Extrem, program de concursuri, fitness, culturism, concurs tatuaje, etc*
*18.00- 24.00*
PREMIER
B-TON
OXIGEN
BERE GRATIS
ANIMAL X
TONIC
CANDY
VOLTAJ
CARGO

**6 August:**

*ora 11.00- 14.00 program de muzică populară cu soliști din zona Banatului și Ardealului*
*ora 14.00- 18.00 Pauză,*
*ora 18.00- 19.00 Concursuri speciale*
*ora 19.00- 24.00*
ACTIV
SONIC
K-PITAL
A.S.I.A.
DJ MAX-TIMIŞOARA
MC' COMPANY-RIMINI-ITALIA
DJ GINO MANNZOTTI-GERMANIA
MC' SKY-SIESTA MUSIC
*RECITAL EXTRAORDINAR*
GARCIA (GERMANIA)
DJ RADHHO-KARMA
DJ TIBI-SPACE OLIMP
DJ HORACE DAN D-CLUJ
DJ RANCHA-CRAIOVA
*MEGA PROIECȚII LASER, JOCURI DE ARTIFICII*

Meriți un Kaiser

ÖSTERREICHISCH
KAISER
BIER
BRAU-TRADITION

*Cumpărați din timp abonamente cu preț redus (50.000 lei) prin toate Oficiile Poștale.*

*Producători:*
SIESTA promotion
West Media

*Partener media:*
PRO FM

PARTENERI: PETROM

Always keep in touch
Goldstern GSM
Dealer autorizat Dialog

McDonald's

ASIGURAREA ROMANEASCĂ SA ASIROM

BANCA ROMÂNĂ PENTRU DEZVOLTARE
GROUPE SOCIÉTÉ GÉNÉRALE
Sucursala Județeană ARAD
Bd. Revoluției nr. 5-7
Telefon 253280

# ADEVĂRUL
COTIDIAN INDEPENDENT ARAD

Anul XII, nr. 3071

Sâmbătă, 5 august 2000 ● 12 pagini ● 2500 lei ● e-mail: adevarul@arad.ro

BRAT Publicație auditată în semestrul II 1999

Tiraj mediu zilnic vândut: 34.958

WEST BANK
ARAD, B-dul Revoluției nr. 88
TELEFON: 284.888; FAX: 285.202
Dobânzi depozite persoane fizice
(suma minimă 500,0 mil. lei)
1 lună - 35%
2 luni - 36%
3 luni - 37%

## AGONIA CERCETĂRII ȘTIINȚIFICE

Pe cât de grijulie se dovedește Puterea față de oamenii săi pripășiți prin tot felul de dregătorii bine remunerate - vezi managerii unor regii autonome, vezi directorimea din întreprinderile de stat falimentare, vezi clientela politică din diverse consilii de administrare a banului public, vezi gulerele albe din sistemul bancar de stat, vezi funcționărimea coruptă din diversele structuri ale statului de drept și, nu în ultimul rând, vezi-i pe iubiții noștri parlamentari atât de preocupați de propria lor bunăstare - pe atât de dezinteresată este dumneaei când vine vorba de anumite categorii de intelectuali. Am vorbit în mai multe rânduri în acest colț de pagină despre disprețul guvernului față de personalul medical ori față de profesorii universitari, dar parcă nici o categorie de profesioniști cu înaltă pregătire nu este mai prost tratată decât cea a oamenilor de știință din cercetare. Cu ocazia unei recente ieșiri în stradă a personalului din cerceare am aflat cu stupoare că un inginer cu vechi state de servicii în lumea investigației științifice este plătit cu un salariu de circa 50 de dolari americani pe lună. Statul nostru democrat cu al său guvern de factură cederisto-pedisto-udemeristă îl tratează și îl remunerează pe omul de știință din sfera cercetării, dar și pe cel din alte sectoare, de altfel, mai rău decât pe un gunoier.

**ȘTEFAN TABUIA**

(Continuare în pagina 4)

### Pedepse sau simple rocade?

## CAPUL GĂRZII FINANCIARE ARAD A FOST MUTAT LA CLUJ

◆ *Cel care îl acuza că „patronează mafia petrolului din Arad", Pavel Roman, a fost și el detașat la... Botoșani*

Pag. 4

## ASTRA VAGOANE CĂLĂTORI VREA SĂ CONCUREZE CU AMERICANII

● *Pentru aceasta va angaja și disponibilizați de la ASTRA-TRINITY*

*Festivalul berii Kaiser*

## DISTRACȚIE MAXIMĂ PENTRU ARADENI

Aseară, a debutat la strandul „Neptun" festivalul berii „Kaiser". La eveniment au fost prezenți mii de arădeni care au aplaudat și fredonat cele mai cunoscute piese ale formațiilor dance prezente pe scenă în prima seară a festivalului. E vorba de „Valahia", „Pasărea colibri", André și altele.

◆ *Mâine, praznicul Schimbării la față ◆ Hramul sfintei mănăstiri Hodoș-Bodrog ◆ Programul slujbelor*

Pag. 5

## STEAGUL ROMÂNESC - PE PARLAMENTUL DIN BUDAPESTA

După înfăptuirea Unirii Transilvaniei cu România și după eșuarea tratativelor dintre reprezentanții Consiliului Național Român Central din Transilvania și delegația maghiară, purtate la Arad, s-a instaurat treptat, în paralel cu fosta administrație, administrația românească. Gărzile Naționale Române, cu sediul în Arad au asigurat desfășurarea normală a activităților social-economice, iar trupele maghiare se retrăgeau sau se închideau în cazărmi. În martie 1919, sub influența comisarilor bolșevici și a evreimii mondiale izbucnește în Ungaria, cu sprijinul lui Lenin, revoluția sovietică, condusă de Bella Kun.

**D. ZĂVOIANU**

(Continuare în pagina 4)

Pe strada, în cartierul și în localitatea ta se întâmplă multe lucruri interesante. Vrei să le cunoști, vrei să afli tot ce se petrece în jurul tău. Vrei să știi ce fac, dar mai ales ce nu fac autoritățile locale, cum te reprezintă cei pe care i-ai ales, cum sunt cheltuiți banii tăi. Vrei să fii zilnic bine și corect informat? Dorești un ziar în care să găsești răspuns la întrebările care te frământă?

ABONEAZĂ-TE LA ADEVĂRUL

■ Pentru luna septembrie, prețul abonamentului este de numai 32.300 lei ■ Se pot face abonamente și pe trei luni, șase luni și un an ■ Abonații pot câștiga lunar 10 premii de fidelitate în valoare de o jumătate de milion de lei fiecare.

■ *La sfârșitul anului, abonaților le vor fi oferite premii speciale în valoare de zeci de milioane de lei.*

PENTRU ABONAȚI, ZIARUL COSTĂ DOAR 1300 LEI

*Baschet feminin*

## ROMÂNIA - ÎN SEMIFINALELE CAMPIONATULUI EUROPEAN

În cadrul sferturilor de finală ale Campionatului European de baschet feminin - tineret, ieri, la Ruzomberok, s-au întâlnit selecționatele României și Ungariei. Victoria a fost adjudecată de România cu 59-51 (32-29), calificată astfel în penultimul act al întrecerii.

Cabinet STOMATOLOGIC
„DR. SIMONA MÎȚ"
B-dul Revoluției nr. 62, Tel. 256665
Face înscrieri PENTRU MEDICUL DE FAMILIE STOMATOLOGIE
Tratamente gratuite până la 16 ani
Zilnic 8-12; 14-20;
Sâmbătă-duminică 9-19.

ALGLASS
TÂMPLARIE DIN ALUMINIU SI P.V.C.
UȘI ȘI FERESTRE DIN PVC DECEUNINK-BELGIA
PREȚURI ȘI CALITATE DE EXCEPȚIE
Str. Roșiori nr. 26; Tel./Fax: 289053
Piața Spitalului Bl. 1D; Tel/Fax: 253868

## CALENDAR

◆ *Astăzi, Soarele răsare la ora 5 și 34 de minute și apune la ora 20 și 30 de minute.*

◆ *Au trecut 217 zile din acest an. Au mai rămas 149 de zile până în 2001.*

◆ ***Praznicul zilei*: Biserica Ortodoxă**: *Înaintepărzmuirea Schimbării la Față; Cuviosul Ioan Iacob de la Neamț;* **Biserica romano-catolică**: *Sfințirea Bazilicii „Sfânta Maria" din Roma;* **Biserica greco-catolică:** *Sfântul Mucenic Eusiguie (+362); Înainteserbarea Schimbării la Față.*

## La Beliu — UN CENTRU DE PLASAMENT PENTRU COPIII ABANDONAȚI

În coordonarea **Fuhdației Creștine Angelis**, patronată spiritual și financiar de Biserica Adventistă de Ziua a 7-a, în localitatea Beliu se va inaugura duminică, 6 august, **Centrul de Plasament ORHIDEEA.** „Aici vor fi primiți 10 copii abandonați, care vor fi îngrijiți de un personal competent - educatoare, bucătăreasă, menajeră, administrator. Am demarat acest proiect cu un an și jumătate în urmă, investițiile ridicându-se la suma de 500 de milioane de lei. Am obținut finanțare prin sponsorizare din partea Fundației BMS din Germania. De plasarea copiilor se va ocupa Direcția Generală a Protecției Drepturilor Copilului", ne-a spus **Marcel Țârmure**, pastor al Bisericii Adventiste din Beliu.

**C.L.**

## „ADEVĂRUL" VĂ ASCULTĂ

*La telefonul dimineții, 280944, între orele 9,00-12,00*

*** Întrebare și răspuns.** Doamna **Torok Ileana**, din Arad, strada Nucet nr. 22, bloc 550: „Mama locuiește în apartamentul meu, de la adresa menționată. Garsoniera unde a locuit ea este liberă, de la 1 august. Întrebarea mea este dacă mama trebuie să plătească întreținerea, pentru o persoană, așa cum scrie, dealtfel, în statutul asociației?"

Scutirea de la plata cheltuielilor comune se acordă doar în baza unei cereri scrise către asociație, înainte de eliberarea efectivă a locuinței. În această situație, veți plăti doar indemnizația administratorului și abonamentul la dispecerat, conform legii.

*** Apel de suflet.** Doamna **Achim Ecaterina**, pensionară, domiciliată pe strada Blajului nr. 3, ap. 2, dorește un loc de muncă pentru fiica sa, ca brutar (calificat) întrucât restanțele la cheltuieli și situația grea cer acest lucru. „**Rugăm persoanele dispuse să ne caute la adresa de mai sus**", încheie d-na Achim.

Redactor de serviciu,
**A. BOROȘ**

## A venit BARZA!

**La Arad: Ascunșianu** Lorena Flavia; **Iosup** Patrick Dorel; **Muntean** Gheorghina; **Ardelean** Romina Bianca; **Doroț** Cristian Casian; **Doroț** Mariana; **Craițar** Manuela Florentina; **Moldovan** Daiana

**La Lipova: Olar** Patrick Daniel; **Prallea** Blaga Matei

## PREȚUL AURULUI

**Banca Națională**: Pentru gramul de aur de 24 K, prețul cu ridicata - 195.794 lei, iar de achiziție - 176.214 lei. Prețuri valabile ieri.

**Piața neagră - Aur 14 K**: cumpărare - 90.000 lei/g, vânzare - 100.000 lei/g. **Aur 18 K**: cumpărare - 120.000 lei/g, vânzare - 130.000 lei/g.

## CINEMATOGRAFE

**Dacia**: Înalta fidelitate (SUA); 9,30; 11,45; 14; 16,30; 19,00

**Mureșul**: Preotul, rabinul și fata (SUA) 10,00; 12,00; 14,00; 16,30; 19,00

**Arta**: Plaja (SUA) 15,00; 17,00; 19,00

**Sala Mică**: Ora de vârf (SUA) 15,30; 18,00

**Progresul**: Ce vrăji mai fac fetele (SUA) 17,00
Evadata (SUA) 19,00

## Au plecat dintre noi!

✝ **Șiclovan Gheorghe (1928); Mnerie Gheorghe Ioan (1952); Erdei Ioan (1937); Stan Norica (1948); Tudor Ștefan Mihai (1911); Lazăr Dumitru (1936).**

## METEO

Vremea va fi frumoasă și călduroasă, caniculară la orele amiezii. Cerul va fi degajat. Vântul va sufla slab la moderat din sector sudic. Spre seară cerul va deveni variabil, favorabil averselor trecătoare de ploaie, însoțite de descărcări electrice, mai ales la deal și munte.

**Temperaturi maxime**: 32 la 37°C. **Temperaturi minime**: 18 la 21°C

Meteorolog de serviciu,
**Adela Teodorescu**

## CURSUL VALUTAR*

– VALORI ÎNREGISTRATE IERI, 4 AUGUST 2000

| Denumirea valutei | BNR | BCR | | BRD | | Banca Transilvania | | Banca Agricolă | | Bursa neagră | |
|---|---|---|---|---|---|---|---|---|---|---|---|
| | | C | V | C | V | C | V | C | V | C | V |
| Dolar | | 21940 | 22120 | 21870 | 22120 | 21800 | 22050 | 21650 | 22050 | 21700 | 21850 |
| Marca germană | | 9937 | 10325 | 10046 | 10264 | 10150 | 10300 | 10000 | 10280 | 10250 | 10350 |

## UTILITARE

### PIEȚE, TÂRGURI

Astăzi este zi de piață la Chișineu Criș, Lipova, Pâncota, Felnac, Grăniceri, Hălmagiu, Moneasa, Pecica, Vărșand, Socodor, Șeitin, Vladimirescu, Zimandu Nou, Covăsânț. Târguri **săptămânale** se desfășoară astăzi la Lipova, Pâncota, Hălmagiu, Moneasa.

### FARMACIA DE SERVICIU

Farmacia „Simfarm" aflată la Podgoria (tel. 233138) este deschisă non-stop, de azi și până luni.

Farmaciile „**Sinapis**", B-dul Revoluției, nr. 88, lângă Noul Stil, telefon 282369, „**Noua Farmacie**", str. Andrei Șaguna, nr. 15, telefon 948 sunt de serviciu cu program non-stop.

### URGENȚE STOMATOLOGICE ...

... asigură Cabinetul din str. Crișan (în spate la Gionelli), program non-stop. Telefon: 253794.

• În zilele de sâmbătă și duminică, urgențe stomatologice asigură și cabinetul din B-dul Revoluției nr. 62, ap. 17, între orele 9,00-19,00. Telefon: 256665.

### ÎNREGISTRĂRI ÎN CAZ DE DECES

Biroul de Stare Civilă - decese face înregistrări după următorul program: sâmbătă și duminică, între orele 9,00-11,00, luni, orele 8,00-12,00. Tel. 281850.

## HOROSCOP

**Sâmbătă, 5 august**

**BERBECUL (21.03-20.04)**. A sosit momentul să vă rezervați mai mult timp pentru membrii familiei și persoana iubită. Veți aduce lumină-n viața celor dragi.

**TAURUL (21.04-20.05)**. În această seară veți fi alături de prietenii dvs. sugerându-le exemple de idei pentru a rămâne împreună.

**GEMENII (21.05-20.06)**. Dorința dvs. de a vă spune păsurile nu mai poate fi reprimată. Aveți însă grijă cui le spuneți.

**RACUL (21.06-22.07)**. Următoarea perioadă va purta pentru dvs. amprenta acțiunii, noi proiecte conturându-se la orizont.

**LEUL (23.07-22.08)**. Legăturile pe care le aveți pe plan sentimental și social v-ar putea da dureri de cap în zilele care urmează.

**MOCHETA**
**Arad, Piața Gării**
**Telefon 235221**
**Vinde și montează mochetă la prețuri cu o reducere de 10-20%**

**FECIOARA (23.08-22.09)**. Treceți printr-o perioadă stresantă, dar dacă veți privi la cât de mult ați progresat în ultimul timp, veți avea doar satisfacții.

**BALANȚA (23.09-22.10)**. Evitați să vă luați angajamente față de persoanele mai în vârstă, căci s-ar putea să vă dezavantajeze.

**SCORPIONUL (23.10-21.11)**. Disciplina nu e o problemă pentru dvs. dar ar trebui să vă zbateți mai mult pentru țelurile din această perioadă.

**SĂGETĂTORUL (22.11-21.12)**. Perioada prin care treceți poartă amprenta creativității intelectuale a exprimării originale și pline de substanță.

**CAPRICORNUL (22.12-19.01)**. Dacă aveți impresia că s-au ivit neînțelegeri în căminul dvs., încercați să le depășiți, recurgând la sinceritate și inimă deschisă.

**VĂRSĂTORUL (20.01-19.02)**. Ziua de azi se va scurge într-un ritm alert, pentru menținerea sănătății dvs. trebuie să căutați modalitatea de a scăpa de stres.

**PEȘTII (20.02-20.03)**. Această perioadă vă deschide ușile larg spre comunicare, indiferent de formă.

**ADEVĂRUL**
**COTIDIAN INDEPENDENT ARAD**
**Editor: S.C. ADEVĂRUL S.R.L. Arad**
COD FISCAL R 1681938 ● COD SICOMEX 19.604 ● CERTIFICAT J 02/1886 / 31X 1991 ● COD SIRUES 020956601 ● ISSN 1220 - 7489

**Redacția și administrația:** 2900 Arad, Bd. Revoluției nr. 81. **Telefoane:** SECRETARIAT - 281802, fax 280655, 280625; ADMINISTRAȚIE - CONTABILITATE - 281797; MICA PUBLICITATE - 210775; MAREA PUBLICITATE - 280904; CLUBUL PRESEI - 280989.

**Consiliul de administrație:** președinte - **DOREL ZĂVOIANU,** telefon 281802, 280625; vicepreședinte - **MIRCEA DORGOȘAN,** telefon 210776; membri: **DOREL BARBU,** telefon 281797; **NICU COJOCARU;** telefon 280904; **MIRCEA CONTRAȘ,** telefon 280854.

**Colegiul de redacție:** MIRCEA CONTRAȘ (redactor-șef); **MARCEL CANCIU** (șef secție foto), telefon **281701; ALEXANDRU CHEBELEU** (șef secție sport), telefon **281701; NICU COJOCARU** (șef secție publicitate) telefon/fax: **280904; GABRIELA GROZA** (secretar general de redacție), telefon **280854**; **VASILE FILIP** (șef secție cultură-învățământ), telefon **281855; 280003; SORIN GHILEA** (șef secție tineret) telefon **281855, 280003; IOAN IERCAN** (șef secție politică), telefon **280943; DORU SAVA** (șef secție social-economic), telefon **281738; ȘTEFAN TABUIA** (șef secție actualități), telefon **281855; 280003; DOREL ZĂVOIANU** (președinte al Consiliului de administrație), telefon **281802, 280625.**

**Tiparul executat la S.C. MEDIAGRAF S.A. ARAD, str. Feleacului F.N., telefon 250902, fax 250920**

**„Adevărul" poate fi citit și pe Internet la adresa http://adevarul.arad.ro**

*Deși este egală cu zero*

## PROTECȚIA SOCIALĂ SE CALCULEAZĂ ÎN MILIARDE

Suma de trei miliarde lei - reprezentând prima tranșă din ajutorul de șomaj - a fost virată în aceste zile de la București.

De săptămâna viitoare, banii vor intra în posesia a peste 9000 de șomeri din municipiu și județ.

Odată cu acești bani, Agenția Națională de Ocupare și Formare Profesională a trimis și 507 milioane lei pentru efectuarea plăților compensatorii la 186 de persoane ieșite cu Ordonanța 98/1999.

După ce banii vor ajunge la CEC - se vor face programările pe zile și pe firme.

Așa după cum se poate vedea, dacă e raportată la prețuri, protecția socială este egală cu zero, dar, pe hârtie, se calculează în (multe) miliarde!

**N. O.**

**Echipa de serviciu**
***GABRIELA GROZA***
*–secretar de redacție.*
***Adela Homorâceanu, Ioan Leac, Dina Rujan, Ramona Vidulescu***
*– tehnoredactare computerizată.*
***Lucian Baltă, Diana Duțu, Doina Jurcă, Aurica Telcian***
*– corectură.*

## În weekend
# TRAMVAIELE NU VOR CIRCULA PE CENTRU

**În zilele de sâmbătă și duminică, tramvaiele nu vor circula pe centru din cauza unor lucrări de reparații la linii. În locul tramvaielor, Compania de Transport Public Arad va pune la dispoziția călătorilor autobuze, care (zice-se) vor sosi în stații din zece în zece minute.**

**După acest prim weekend fără tramvaie pe centru, vom mai avea parte de aceeași „tratație" și în următoarele două, deoarece, cu tot „hei-rup"-ul de care vor da dovadă muncitorii, reparațiile nu se vor termina. Sunt multe și (nu) mărunte de făcut!**

**N. O.**

# Primarul Curticiului a obținut de la d-ra ministru Boagiu cinci miliarde

Aflat în audiență la ministrul transporturilor **Anca Boagiu**, primarul Curticiului, Gheorghe Don, a ținut să-i mulțumească personal pentru aprobarea celor 19 miliarde alocate Aradului din Fondul Național al Drumurilor. El a profitat însă de ocazie pentru a solicita un credit de cinci miliarde pentru construirea drumului rutier de frontieră. Domnișoara ministru a promis că va susține finanțarea punctului rutier de frontieră chiar la Bruxelles. Așa, se întrevăd mult mai ușor fondurile PHARE...

**B. O.**

# DISPENSARUL DIN ZĂDĂRENI ARE ALT SEDIU

Până nu de mult, Dispensarul din Zădăreni a funcționat într-o clădire revendicată de fostul proprietar, plecat cu ani în urmă în Germania. Autoritățile locale au fost nevoite să mute dispensarul într-un alt spațiu. Acesta a aparținut fostei societăți comerciale ASAR și se află în aceeași clădire unde funcționează Căminul Cultural. Primarul comunei Felnac, dl. **Cornel Țuplea**, precizează că sediul dispensarului a fost deja mutat. La ora actuală, în incinta sediului sunt în curs de execuție lucrări de renovare. În două săptămâni, Dispensarul va funcționa după cerințele legii sanitare în vigoare - a conchis primarul. Banii alocați de Primărie pentru lucrările de salubrizare și dotare a unității medicale însumează 59 milioane lei.

**T. MATICA**

# PE ȘOSELE

● Acționându-se pentru depistarea conducătorilor auto certați cu legea, au fost reținute șapte certificate de înmatriculare pentru defecțiuni tehnice, fiind aplicate 156 amenzi în valoare de 26.130.000 lei, ridicându-se în vederea suspendării cinci permise de conducere, din care trei pentru conducere sub influența băuturilor alcoolice, respectiv **Levai Gavril**, din Zimand Cuz, cu autoturismul AR-13-KAT, **Ștefan Petru**, din Sederhat, cu autoturismul AR-05-CJZ și **Horga Sever**, din Șilindia, cu tractorul 41-AR-4933.

# ZI DE TÂRG LA PÂNCOTA

Piața orașului Pâncota se însuflețește la prima oră a fiecărei zile de sâmbătă. Un furnicar de oameni și mașini, atrași de posibilitatea unor târguieli bune. Modul de amenajare a fost bine gândit, dar economia de piață impune măsuri de extindere a acestei piețe. Iată și câteva dintre prețurile (relativ mai mici decât la Arad) practicate aici, la ultimul târg din luna lui Cuptor.

**Legume-fructe**: cartofi - 6.000-8.000 lei/kg; fasole boabe - 20.000 lei/kg; fasole verde - 25.000 lei/kg; castraveți - 3.500-4.000 lei/kg; roșii - 4.000-5.000 lei/kg; varză - 5.000 lei/căpățână; morcovi - 8.000 lei/kg; vinete - 6.000 lei/kg; boia - 45.000 lei/kg; zarzavat - 3.000-4.000 lei/leg.; verdețuri - 2.000 lei/leg.; dovleac - 4.000 lei/buc.; ouă - 1.500 lei/buc.; miez de nucă - 60.000 lei/kg; brânză telemea - 35.000 lei/kg; smântână - 25.000 lei/litru; pepene verde - 4.000-5.000 lei/kg; pepene galben - 8.000-10.000 lei/kg; piersici - 8.000-10.000 lei/kg; mere - 8.000-12.000 lei/kg; prune - 4.000 lei/kg.

Sectorul „diverse" era, desigur, la fel de animat, dar vânzarea mergea mai anevoios, deoarece oamenii cumpără în primul rând „de-ale gurii".

Pluș - 18.000 lei/ml; perdelute - 17.000 lei/buc.; cauciucuri bicicletă - 60.000 lei/buc.; undițe - 85.000-265.000 lei (2,10 - 7 m); furtun - 8.000-10.000 lei/m; casetofoane auto - 450.000-1.800.000 lei; drujbe - 300 DM.

În încheiere, remarc mulțimea de biciclete oferite spre vânzare, semn că tranziția și inflația galopantă vor face mulți, mulți... pietoni.

**A. B.**

**Foto: ȘT. MATYAȘ**

# „CORABIA LUI NOE" ȘI-A MĂRIT EFECTIVUL

În urmă cu câtăva vreme, Alexandru Canaloș, din Oradea, a însuflețit zona centrală a orașului cu o suită de animale - câini, pisici, rațe, iepuri, găini - pe care le-a expus pe trotuar, la vedere, spre deliciul copiilor și hazul părinților.

Atunci, Canaloș, și-a exprimat intenția de a-și spori... efectivele.

Zis și făcut: după peregrinări prin țară, Canaloș a revenit în Arad cu o trupă mărită cu un purcel de lapte și doi boboci de rață. Ca și data trecută, arădenii, mari iubitori de animale, s-au oprit câteva clipe să admire armonia conviețuirii în marea familie a unor specii atât de diferite.

**T. M.**

# MARE DENSITATE DE PRIMARI ȘI „VICI" PD-IȘTI

**Ieri, la Curtici, 38 de primari și viceprimari ai Partidului Democrat au avut o întâlnire de lucru. Inițiativa a aparținut primarului din Curtici, *Gheorghe Don* și este prima de acest gen. S-au discutat probleme de gospodărire, de proiectare și posibilitatea atragerii de investiții. Primarul Curticiului a mai propus înființarea unei asociații a primarilor și viceprimarilor PD din județul nostru. Probabil că ieri, Curticiul a avut cea mai mare densitate de primari și viceprimari pe metrul pătrat.**

**T. M.**

# JUMĂTATE DIN VIAȚĂ, ÎN SPITAL

E greu de imaginat cum un trup omenesc poate să poarte atâta suferință. 16 din cei 33 de ani ai **Cameliei Lăzărescu** au rămas prin diferite spitale din întreaga țară. Camelia este tânăra care a bătut „recordul" la operațiile care i-au brăzdat trupul: 51.

Luni, 7 august e ziua ei. Împlinește 33 de ani. Astăzi, ea a ajuns, în sfârșit, acasă, după o lungă internare la secția Urologie a Spitalului Municipal. Așa că va fi acasă, la Șiria, de ziua ei. Zi ca oricare alta, fără fast; pentru ea, fără semnificații aparte. Posibilitățile financiare mai mult decât modeste - o pensie de 600.000 lei - și suferința nu-i dau voie să se gândească la o zi mai specială. **„Cum vine, așa trece. Nimic deosebit."** O singură dată a fost sărbătorită, la 20 de ani. I-a rămas amintirea vecinilor invitați, a tortului, a felicitărilor...De care, probabil, își amintește și acum cu umbre de nostalgie.

Camelia a învățat să se mulțumească cu foarte puțin din puținul ce i l-a hărăzit soarta. Noi, semenii ei, nu putem să-i luăm suferința. Dar putem să transformăm o zi din viața ei într-una de de neuitat. De ce n-ar fi aceasta ziua de 7 august?

Camelia n-a cerut nimic, pentru că este de o modestie rară. Rămâne la latitudinea noastră, a semenilor ei, dacă s-o bucurăm sau nu. Măcar o dată. DE ZIUA EI.

**T. MATICA**

# AFLĂM DE LA POLIȚIE

**Arestați**

● **Steiberger Alin**, de 14 ani, **Koronai Emeric**, de 18 ani și **Halasz Robert**, de 18 ani, toți din Arad, în sarcina cărora s-a stabilit că în cursul acestui an au comis mai multe furturi din autoturisme.

● **Covaci Florica**, de 41 ani, din Arad, fără ocupație, cunoscută cu antecedente penale, care în data de 03.08.a.c., în jurul orelor 18,00, a fost prinsă în flagrant în timp ce a sustras din buzunarul unui cetățean suma de 240.000 lei.

**Cercetați de Poliție**

● **Moldovan Petru**, de 39 ani și **Berchiș Gheorghe**, de 50 ani, care au tăiat fără drept 25 de arbori - esență nuc negru - din Pădurea comunală Felnac. Prejudiciul a fost recuperat.

● **Marcuș Alin**, de 17 ani, **Hajas Iosif**, de 16 ani și **Nicola Alin**, de 13 ani, toți din Semlac, în sarcina cărora s-a stabilit că sunt autorii furtului comis în 31.07/01.08.a.c. din barul „Senator" din localitate.

● A fost depistat conducând pe drumurile publice un autoturism neînmatriculat și cu număr fals, **Sferdean Ovidiu**, de 25 ani, din Chișineu-Criș.

● **Brienza Tiziand**, de 38 ani, cetățean italian, cu reședința în Arad, care a condus pe drumurile publice autoturismul B-18-LUH sub influența băuturilor alcoolice, refuzând recoltarea probelor biologice.

**Ș. P.**


**BTR BANCA TURCO ROMÂNĂ - SUCURSALA ARAD**

***Arad 2900, Piața A. Iancu nr. 13, România***

| Valută | Dobânzi pentru depozite la termen | | | | | | |
|---|---|---|---|---|---|---|---|
| | 1 lună | 3 luni | 6 luni | 9 luni | 12 luni | Suma minimă | |
| | | | | | | Persoane juridice | Persoane fizice |
| ROL | 36 | 36 | 35 | 35 | 35 | 25.000.000 | 5.000.000 |
| USD | 6,25 | 6,50 | 6,75 | - | 7,10 | 3.000 USD | 500 USD |
| DEM și EURO | 4,0 | 4,20 | 4,50 | - | 4,70 | *3.000 USD | *500 USD |

***Avantaje:***

● Dobânzile sunt fixe pe toată perioada depozitului
● Comisioanele pentru deschiderea și retragerea unui depozit la termenul stabilit: 0%

| Certificate de Depozit la Purtător cu Parolă | | | |
|---|---|---|---|
| | LEI | USD | DEM |
| 1 lună | 38 | 6,75 | 4,5 |
| 3 luni | 36 | 7,00 | 4,7 |
| 6 luni | 35 | 7,25 | 5,0 |
| 9 luni | 35 | 7,50 | 5,2 |
| 12 luni | 35 | 7,80 | 5,5 |

***Avantaje:***

● Comisioane pentru cumpărare și răscumpărare: 0%
● La răscumpărare înainte de termen se primește 60% din dobândă, în funcție de perioada de deținere
● Valoarea certificatului poate fi aleasă de către dvs.
● Puteți alege termene fixe sau orice alt termen
● Pot fi cumpărate fără a avea cont în bancă

***Pentru informații suplimentare, sunați la 214.422; 254.844.***

Pedepse sau simple rocade?

# CAPUL GĂRZII FINANCIARE ARAD A FOST MUTAT LA CLUJ

**Săptămâna trecută, Pavel Roman, comisar în cadrul Gărzii Financiare Arad îl acuza pe comisarul șef Romeo Roșianu că „patronează mafia petrolului din Arad". Acesta a negat învinuirile ce i s-au adus. Cu toate acestea, comisarul-general al Gărzii Financiare, Dragoș Rusu a reacționat prompt. Astfel, Pavel Roman a fost detașat pentru trei luni la Garda Financiară - secția Botoșani.**

**În ceea ce privește situația lui Romeo Roșianu, în nota comisarului-general, avizată de Decebal Traian Remeș, Ministrul Finan-țelor, se spune: „În vederea dinamizării și creșterii eficienței activității de control pe raza județelor Arad, Cluj și Mureș, domnul Romeo Roșianu, comisar-șef secție la Garda Financiară Arad, se detașează pe o perioadă de trei luni, la secția Gărzii Financiare Cluj". Rocadele sunt următoarele: Roșianu - comisar șef la Cluj, iar Viorel Ogrean de la Cluj, comisar - șef la Arad, tot pentru trei luni.**

**Andrei Negrilă, comisar-șef adjunct la Arad, va fi mutat pe aceeași funcție, timp de un trimestru, la Garda Financiară Mureș. De asemenea, alți patru comisari arădeni vor fi detașați la Constanța.**

**„Astfel de rotiri de cadre sunt destul de frecvente în cadrul Gărzii Financiare", spun surse bine informate. Să fi fost detașările doar o procedură standard, sau conflictul Roman-Roșianu a generat aceste măsuri?**

**G. CONSTANTINESCU**

# STEAGUL ROMÂNESC - PE PARLAMENTUL DIN BUDAPESTA

*(Urmare din pagina 1)*

În înțelegere cu Lenin, Bella Kun a hotărât să atace Transilvania pentru a o integra în Ungaria Sovietică, iar Lenin să atace Moldova cu Basarabia pentru a o integra în Rusia.

În Transilvania, trupele bolșevice ungare conduse de comisari iudeo-bolșevici se dedau la masacre inimaginabile, omorând femei, copii, distrugând bunuri materiale.

Armata română s-a angajat pe de-o parte în apărarea teritoriului național și pe de altă parte în blocarea și înlăturarea bolșevismului care amenința stabilitatea Europei. Prin lupte grele, ostașii români s-au încununat de glorie, atingând în scurt timp Tisa, iar la începutul lui august 1919 primele detașamente înaintate de armate românești conduse de generalul Moșoiu au intrat în Budapesta. Escadronul patru de roșiori a fost primit cu bucurie de populația maghiară ca și întreaga armată română, care a înlăturat regimul bolșevic, a instaurat ordinea, a salvat populația maghiară de teroarea existentă. Ca dovadă a victoriei împotriva bolșevismului, steagul românesc a fost ridicat pe Parlamentul din Budapesta, după care armata română s-a retras în granițele naționale, având recunoștința ungurilor și a Europei. Sau ar trebui să beneficieze de această recunoștință.

# ASTRA VAGOANE CĂLĂTORI VREA SĂ CONCUREZE CU AMERICANII

**Pentru aceasta va angaja și disponibilizați de la ASTRA - TRINITY**

Profilată pe producția de vagoane călători, uzina din Grădiște a mai avut o tentativă de a fabrica vagoane de marfă înainte de revoluție, în anul 1988. Spunem tentativă, pentru că după circa un an au întrerupt-o. După '89 nu s-a mai pus problema vagoanelor de marfă, care se produc doar la fostul sector I al U.V.A., actualmente Astra Vagoane Trinity. După privatizarea sectorului II, la sfârșitul lunii martie a acestui an, noul acționar majoritar, S.C. XEDOX EXIM SRL, care deține 70% din capitalul social, a readus în discuție problema fabricării și a vagoanelor de marfă. În acest sens a fost convocată Adunarea Generală Extraordinară a Acționarilor pentru data de 17 august 2000. În cadrul adunării se va discuta intenția administrației fabricii de a completa obiectul de activitate cu **„Construirea și repararea de vagoane marfă și boghiuri"**.

Francisc Mate, administratorul S.C. XEDOX EXIM SRL, ne-a spus: „Pentru că avem deja destule contracte pentru producția de vagoane călători, ne-am gândit să producem și vagoane de marfă și boghiuri. În acest sens intenționăm să angajăm încă 200-250 dintre muncitorii disponibilizați de la Astra Trinity".

**FLORIN TRUȚ**

Sunt bani

# ÎN TREI ZILE, ARĂDENII AU INVESTIT PESTE 200.000 DM

**Ministerul Finanțelor a lansat în această lună o nouă emisiune de certificate și obligațiuni de stat în valută, prin Banc Post și Banca Agricolă. Valoarea unui astfel de certificat este de 500 USD și 500 DM. Dobânda este 7,5% pe an, respectiv 5% la o scadență de 182 de zile; 9% și 5,5% pe an la 366 de zile și 9,5%, respectiv 6% pe an la 547 de zile.**

**Vânzarea acestor certificate a scos la iveală faptul că - surprinzător! - arădenii au bani. În ciuda evenimentelor petrecute în ultimele luni pe piața financiar-bancară, bani tot mai sunt. De la Banc Post arădenii au cumpărat, în primele trei zile, certificate în valoare de 49.500 dolari și 95.000 mărci germane. „Sunt condiții avantajoase. Dobânda e mai mare decât cea oferită la depozite", spune Leontin Chiș, directorul Banc Post Arad.**

**Și la Banca Agricolă interes pentru certificatele în valută există, chiar dacă valoarea celor vândute e mai mică (circa 10.000 dolari și 4.000 DM). „Arădenii au venit încă din prima zi. Cu siguranță se vor cumpăra în continuare", crede Zorica Marcu, contabil-șef al băncii.**

**Certificatele în valută pot fi cumpărate până în 29 august.**

**G. K.**

PARTIDUL ROMÂNIA MARE
FILIALA JUDEȚEANĂ ARAD

## COMUNICAT

În conformitate cu Hotărârea Biroului Executiv al filialei județene Arad a Partidului România Mare, adoptată în ședința din 04. 08. 2000, au fost excluși din partid: **Sabău Petru, Butar Eugen, Bucur Puiu, Mășcășan Ioan, Dobre Dorel, Ban Zorioara, Mihalca Mariana** și **Gemănaru Dumitru**, pentru abateri grave cum sunt: crearea de fracțiuni în structurile organizatorice ale partidului, lipsă de loialitate față de partid și prejudicii aduse imaginii partidului, prevăzute în articolul 9, litera d din Statutul Partidului România Mare.

Menționăm că aceștia au fost demiși din funcții prin hotărârea Comitetului Director al PRM, la data de 19. 06. 2000.

Biroul Executiv al PRM Arad
Președinte,
NICOARĂ CREȚ

# AGONIA CERCETĂRII ȘTIINȚIFICE

*(Urmare din pagina 1)*

Până și angajații salubrității sunt mai bine plătiți în România decât specialiștii din cercetare. Văcar la sat să fie omul, porcar, cioban ori alt fel și tot câștigă mai bine decât un om de știință român.

De mai bine de trei ani și jumătate salariile din cercetare nu au fost mărite, deși de atunci, din valoarea leului dacă a mai rămas vreun sfert. Cu numai câteva sute de mii retribuție lunară - și aceea plătită doar din când în când - cum pot trăi decent acești oameni? Cum să mai poată ține plaivasul între degete când nu au ce pune pe masă? Când nici măcar o cafea nu își mai pot permite din salarii?!

Hotărât lucru, statul român și al său guvern nu mai are nevoie de institute de cercetare susținute de la buget. Nici în America cea atotputernică statul nu susține financiar decât foarte puține unități de cercetare și doar atunci când are interese fundamentale într-un domeniu sau altul. De pildă, cercetările de la Los Alamos în timpul celui de al doilea război mondial pentru fabricarea bombei atomice au fost susținute de guvernul american din fondurile armatei probabil, dar în mod obișnuit institutele de cercetare și proiectare trăiesc pe propriile picioare, ca agenți economici particulari, din încasările realizate din comenzile onorate. În țările capitaliste cercetarea lucrează pe bază de comenzi ferme, după principiile cererii și ofertei, iar salariații sunt retribuiți în funcție de realizările financiare ale firmei pentru care lucrează. În general, inventatorii sunt foarte prețuiți în țările occidentale și foarte bine plătiți. Un savant, un inventator cu realizări deosebite, un arhitect valoros, un proiectant cu imaginație, un cercetător etc. realizează câștiguri fabuloase care le permit să trăiască în vile cu piscină și să se miște în Mercedesul cu șofer personal. Exodul creierelor din țările în tranziție spre cele bogate este determinat în primul rând de posibilitățile de câștig mult mai bune oferite de acestea din urmă. Tinerii absolvenți ai unor instituții de învățământ superior din România migrează în masă spre alte zări, speriați de-a dreptul de perspectiva de a ajunge în postura celor recent ieșiți în stradă pentru a-și striga amarul, dezamăgirea și revolta față de niște guvernanți total dezinteresați de soarta lor. În paranteză fie spus, văzându-le stângăcia încercării a-i imita pe proletarii bolșevici de la Brașov blocând o arteră de circulație, ori nepriceperea în confruntarea corp la corp, cu pumni, picioare și bastoane, cu jandarmii, nu se poate să nu te apuce un soi de jenă. La inteligența și la pregătirea lor, cercetătorilor plecați de la planșetă ori din spatele microscopului nu li se potrivește postura de rebeli. Neobișnuiți să se confrunte cu forțele de ordine, nu-i de mirare că s-au trezit altoiți pe spinare cu bastoanele jandarmilor.

Revenind la oile noastre, este corect să spunem că, măcar la prima vedere, cercetătorii, nu împotriva guvernanților ar trebui să protesteze, ci a patronilor care nu îi plătesc conform contractului de muncă. Așa este în Occident, așa ar fi normal și la noi, dar, din păcate, lucrurile stau puțin altfel. Unitățile de cercetare ar trebui să lucreze doar pentru satisfacerea unor comenzi ferme, dar de unde să vină în România aceste comenzi? Unde avem noi economia de piață consolidată cu întreprinzători puternici, capabili să plătească cercetarea? Strivite sub povara avalanșei de impozite și taxe puse de haidamacii lui T. D. Remeș, zis „Cap de Fier", întreprinderile particulare mici și mijlocii care abia își duc traiul de pe o zi pe alta, mai-mai să-și dea duhul, nu au forța să susțină prin comenzi cercetarea. Pe de altă parte, nici cercetarea, cu profesioniști ajunși în marea lor majoritate la vârsta deplinei maturități nu prea mai ține pasul cu realitățile științei informatizate. Nesusținute de guvern la un nivel corespunzător, centrele de cercetare ale statului au o singură cale pentru viitor: să moară pentru a reînvia ca agenți economici cu capital privat. Calea tranziției - o lungă și dureroasă agonie!

# UN AMERICAN NERVOS...

## *Popoviciu Adrian (cetățean american de origine română)*

Nemulțumit de felul în care organizatorii „rup abonamentele" la Sărbătoarea Berii Kaiser, un cetățean american de origine română ne-a vizitat la redacție.

Dânsul ne spunea că nu este normal ca intrând de dimineață să facă plajă la strand, și plătind în plus contravaloarea abonamentelor la sărbătoarea Berii Kaiser, să nu poată reveni după-amiaza să asiste la spectacol.

Răspunsul la această întrebare l-a oferit unul din organizatorii sărbătorii berii Kaiser - **Lucian Cordoș „La fel ca în Occident, la marile spectacole, biletele sunt rupte la intrare. Este păcat că se bagă de vină tot felul de nimicuri, la un megaconcert care are loc o singură dată în an. Multe orașe mari, ca Timișoara, Cluj, Iași, etc. și-ar dori să aibă asemenea evenimente o dată-n an, dar nu au avut norocul unui sponsor atât de important ca berea Kaiser ... Noi am depus eforturi considerabile pentru ca acest spectacol să fie o reușită și să aducă un strop de bucurie în inimile arădenilor. Dar este foarte ușor să bagi de vină...".**

**OLIMPIU BULZAN**

# „PNL POATE ADMITE FAPTUL CĂ CDR A MURIT"!

Citatul de mai sus a fost extras din comunicatul Biroului de Presă al PNL, elaborat în urma ședinței Consiliului CDR din 31 iulie 2000. Poziția PNL la această ședință este exprimată în șase puncte distincte. Asupra acestora s-au purtat discuții la conferința de presă a organizației județene Arad a PNL, în prezența deputatului Titus Gheorghiof, președinte și Caius Parpală, vicepreședinte PNL și președinte al Consiliului Județean Arad.

■ „PNL nu și-a anunțat niciodată și sub nici o formă retragerea din Convenția Democrată și nu a încetat să dețină calitatea de membru semnatar al noului Protocol al acestei alianțe politice."

■ Delegația PNL la Consiliul CDR a prezentat viziunea PNL asupra Convenției Democrate și a prezentat câteva propuneri de restructurare. „S-a pornit de la ideea că este necesară restructurarea, modernizarea, adaptarea alianței la realitatea politică a anului 2000."

■ „Reprezentanții PNȚCD au refuzat, din capul locului, să discute altceva decât așa-numita constatare a domniilor lor a autoexcluderii PNL din CDR". ■ „Protocolul CDR, semnat și înregistrat la Tribunal, prevede la articolul 13, foarte clar, condițiile în care se poate produce suspendarea sau excluderea uneia din părțile componente. PNL nu intră în niciuna dintre situațiile prevăzute în acest articol." ■ Cu toate acestea, „în urma celor petrecute, PNL poate admite faptul că CDR a murit. Vinovatul pentru această moarte poartă și un nume: PNȚCD".

**SIMION TODOCA**
**NADIA BODRAN**

## Mâine PRAZNICUL SCHIMBĂRII LA FAȚĂ

În fiecare an, creștinii ortodocși de pretutindeni sărbătoresc „Schimbarea la față" a Mântuitorului Iisus Hristos, în amintirea minunii săvârșite pe muntele Taborului.

Minunea de pe muntele Taborului s-a săvârșit din cel puțin trei motive:

● Întru împlinirea unei vechi proorociri: Cu 850 de ani înainte, proorocul David spunea în Ps. 88,13: „Taborul și Ermonul în numele Tău se vor bucura."

● Pentru întărirea credinței ucenicilor și înainte de patima Sa pe cruce, Iisus descoperă ucenicilor sfârșitul său pământesc - „Fiul Omului va fi dat în mâinile oamenilor păcătoși,... îl vor omorî!" (Mc. X, 33-34)

Pentru aceasta Mântuitorul își arată slava dumnezeirii sale în fața ucenicilor săi.

● Pentru a ne arăta posibilitatea schimbării vieții fiecăruia dintre noi spre lumină, spre desăvârșire, Hristos s-a schimbat la față, chipul feței sale s-a făcut luminos ca soarele și hainele sale albe ca zăpada, în timpul rugăciunii pe Tabor.

Rugăciunea este mijlocul schimbării vieții noastre sufletești, lepădarea bucuriilor întunericului și căutarea luminii: „Umblați în lumină, ca să fiți fiii luminii."

Fiecare dintre noi are posibilitatea urcării sufletești prin rugăciune pe un TABOR (Muntele Luminii). Taborul este Biserica, lumina este Dumnezeu Cuvântul, iar noi - primitorii luminii, Sf. Liturghie este un moment în care putem exclama ca oarecând Petru, Iacob și Ioan pe Tabor: „Am văzut lumina cea adevărată, am primit Duhul cel ceresc, am aflat credința cea adevărată, nedespărțitei Sfintei Treimi închinându-ne că Aceasta ne-a mântuit pe noi." **(Sf. Liturghie a Sf. Ioan Gură de Aur)**

# HRAMUL SFINTEI MĂNĂSTIRI HODOȘ - BODROG

Pentru Mănăstirea Hodoș-Bodrog, luna august a fiecărui an este luna cu cea mai mare trăire duhovnicească, după Săptămâna Patimilor. Începe cu scoaterea Sfintei Cruci la 1 august, continuă cu două săptămâni de post și rugăciune, culminând cu sărbătorile: Schimbarea la Față a Domnului Nostru Iisus Hristos la 6 august, care este și hramul Paraclisului de iarnă al Sfintei Mănăstiri, când se fac perelinaje la Sfânta Mănăstire, mai ales de credincioșii ortodocși grupați în Oastea Domnului, toate acestea fiind o pregătire pentru Marele Hram al Sfintei Mănăstiri „Adormirea Maicii Domnului", când credincioșii ortodocși din partea de vest a țării și din Ungaria, timp de două zile, 14 și 15 august, fac perelinaje la această mănăstire.

Hramului „Adormirii Maicii Domnului" i s-a dat întotdeauna o atenție deosebită. Încă din anul 1771, avem documente care confirmă că la 15 august se făceau pelerinaje, iar preoții și călugării mănăstirii erau la dispoziția credincioșilor, pentru a-i asista duhovnicește. Sub păstorirea Episcopului Grigore Comșa (1925-1935), pelerinajele la Mănăstirea Hodoș-Bodrog au luat o amploare deosebită, situație care se menține și astăzi.

Evlavia credincioșilor români din partea aceasta a țării noastre a făcut să se dezvolte tot mai mult cultul Maicii Domnului și mai ales legat de această sărbătoare a Adormirii Maicii Domnului, când se fac perelinaje la toate mănăstirile, chiar la cele care au un alt hram.

Biserica Ortodoxă are mai multe sărbători închinate Maicii Domnului ca: Nașterea Maicii Domnului - la 8 septembrie, Acoperământul Maicii Domnului la - 1 octombrie, Soborul Maicii Domnului - la 26 decembrie, Bunavestire - la 25 martie, Vesmântul Maicii Domnului - la 2 iulie, Adormirea Maicii Domnului - la 15 august și punerea în raclă a Brâului Maicii Domnului - la 31 august.

Sărbătorile Maicii Domnului sunt marcate în tipicul Bisericii Ortodoxe cu slujbe deosebite, cu polieleu special, Evanghelii și mai multe acatiste ca: Acatistul Buneivestiri, Acatistul Acoperământului Maicii Domnului, Acatistul Maicii Domnului, bucuria tuturor celor necăjiți și Acatistul Adormirii Maicii Domnului. De asemenea, avem două paraclise și Canoanele Maicii Domnului.

În tradiția locală s-a încătinat ca la Praznicul Adormirii Maicii Domnului să se facă Prohodul Maicii Domnului, după modelul Prohodului Domnului nostru Iisus Hristos, se cântă în trei stări.

Cuvintele de învățătură și predicile sunt rostite de diferiți predicatori, care completează programul liturgic al hramului.

Pentru bolnavii trupește și sufletește care vin la Sfânta Mănăstire și pentru cei care aduc pomelnice, se oficiază de două ori Taina Sfântului Maslu de câte șapte preoți; în ajun - la orele 20 și în ziua praznicului - la orele șase dimineața.

Începând din ajunul praznicului, preoții stau la dispoziția credincioșilor pentru slujbe și spovedanii, iar împărtășirea se face la Sfintele Liturghii: din ajun, după ora 10, din 15 august, după ora 2 noaptea și din 15 august, după ora 10.

Ceea ce este specific Mănăstirii Hodoș-Bodrog este Procesiunea Drumul Crucii, care se face după modelul Patriarhiei Ortodoxe de la Ierusalim, când credincioșii, împreună cu Patriarhul Ierusalimului, fac pelerinaje pe drumul pe care Domnul Nostru Iisus Hristos l-a parcurs cu Crucea în spate, pentru a noastră mântuire, urcând Dealul Golgotei și făcând 14 popasuri sau stațiuni unde Mântuitorul s-a oprit sub povara crucii.

Acest perelinaj s-a îndătinat la Mănăstirea Hodoș-Bodrog de către episcopul Grigore Comșa și starețul Policarp Morușca după anul 1925, care s-a făcut la cele 14 cruci amplasate în livada Mănăstirii, spre Cimitirul de obște al Sfintei Mănăstiri, iar din acest an, procesiunea se va face pe drumul Mănăstirii care leagă Mănăstirea de satul Bodrogul Nou unde s-au amplasat cele 14 cruci.

Pentru întocmirea rânduielii, care se face la acest perelinaj s-a ținut cont de rânduiala făcută de regretatul preot Ilarion Felea și de Protos. Nicodim Mandița, fiind selectate pericope evanghelice, rugăciuni și cântări adecvate fiecărui popas, precum și cuvinte de învățătură.

Mănăstirea Hodoș-Bodrog are vechime de aproape un mileniu, iar serbarea hramului în fiecare an cu o atât de mare intensitate duhovnicească contribuie la întărirea credinței ortodoxe și la păstrarea ființei noastre naționale în această parte a țării noastre.

**Arhim. NESTOR IOVAN**
**Exarhul Mănăstirilor din Eparhia Aradului**

# „FERICIȚI CEI MILOSTIVI, CĂ ACEIA SE VOR MILUI"

Acțiunea de ajutorare a persoanelor sinistrate în primăvara acestui an a atins zilele trecute un punct terminus printr-un transport de alimente, îmbrăcăminte și încălțăminte sosit de la București. Amploarea nedoritelor inundații a determinat o la fel de importantă campanie de strângere a tot ceea ce poate fi folositor oamenilor vitregiți de urgia apelor.

Suntem în măsură să informăm pubicul larg că, în ultima perioadă de timp, familiile sinistrate din cele două județe ale Episcopiei Aradului și Hunedoarei au mai primit bani în numerar: 36.000.000 lei din partea Ahriepiscopiei Sibiului, respectiv 21.545.184 lei din partea ABN AMRO Bank, Sucursala Arad.

Mai sus amintitul transport de ajutoare provenit de la Administrația Patriarhală, a sosit pentru familiile sinistrate din județul Hunedoara și a constat în 1500 saci încălțăminte și îmbrăcăminte și 500 pachete alimente neperisabile, alimente în valoare de 100.000.000 lei.

Și pe această cale, **Prea Sfințitul Părinte Episcop Dr. Timotei Seviciu** mulțumește tuturor donatorilor pentru dărnicia de care au dat dovadă, rugând pe Bunul Dumnezeu să le răsplătească faptele de milostenie, iar celor afectați de furia apelor, Dumnezeu să le hărăzească ani de viață lipsiți de asemenea încercări.

* * *

Celor care au bătut la ușa Episcopiei Aradului, solicitând ajutoare bănești, li s-a distribuit, până în prezent suma totală de 15.075.000 lei.

**Pr. MIRCEA BUPTE**

## Programul slujbelor Sfintei Mănăstiri Hodoș - Bodrog, la Praznicul Adormirii Maicii Domnului

***Luni, 14 august 2000:*** ◆ **orele 9,00 - Sfânta Liturghie - predică; ◆ orele 16,00 - Vecernie cu litie - cuvânt de învățătură rostit de Chiriarh; ◆ orele 18,30 - Drumul Crucii - cuvânt de învățătură; ◆ orele 20,30 - Sfântul Maslu, Utrenia, Prohodul și Acatistul Adormirii Maicii Domnului - cuvânt de învățătură.**

***Marți, 15 august 2000:*** ◆ **orele 2,00 - Sfânta Liturghie - cuvânt de învățătură; ◆ orele 6,00 - Sfințirea apei și Sfântul Maslu de obște - cuvânt de învățătură; ◆ orele 9,00 - Sfânta Liturghie arhierească - cuvânt de învățătură rostit de Chiriarh.**

# ITINERAR SPIRITUAL

**Duminică, 6 august** - Praznicul Schimbării la Față a Mântuitorului Iisus Hristos - hramul Sfintei Mănăstiri Hodoș-Bodrog - Sfânta Liturghie va fi săvârșită de P.S. Părinte Episcop Dr. Timotei, la Mănăstirea Bodrog.

**Duminică, 6 august** - se împlinesc 5 ani de la sfințirea Capelei din incinta șantierului noii Catedrale Arad, ocazie cu care P.S. Părinte Episcop Dr. Timotei Seviciu va săvârși Slujba Vercerniei, la ora 18,00.

**Luni, 14 august orele 12,00** - se va sfinți și așeza piatra de temelie a noii biserici care se va ridica în curtea Spitalului Județean Arad. Slujba de sfințire va fi săvârșită de către P.S. Părinte Episcop Dr. Timotei Seviciu.

**Marți, 15 august** - Sfintele Mănăstiri Bodrog, Arad Gai și Feredeu - Șiria își așteaptă, ca în fiecare an, pelerinii de pretutindeni la priveghere și rugăciune.

**În data de 16.- 17 august** - absolvenții Facultății de Teologie secția teologie - pastorală - promoția an 2000 - vor susține examenul de capacitate preoțească în fața membrilor Sinodului Mitropolitan al Mitropoliei Banatului.

**Sâmbătă, 19 august** - se va sfinți Biserica din Parohia Scânteia (I.A.S. Scânteia) orele 17,00. Slujba de sfințire va fi săvârșită de P.S. Sa, în fruntea unui sobor de preoți.

**Duminică 13 august** - va avea loc în Biserica Parohiei Arad centru (Catedrala Veche) adunarea pe țară a Asociației Oastea Domnului. Adunarea începe cu Sfânta Liturghie, săvârșită de P.S. Părinte Episcop, se va continua în Biserică până la Slujba Vercerniei inclusiv. Vor participa membrii din toată țara.

# PROTOPOPUL IEROTEI IOSIF BELEȘ (1822-1900)

## La un secol de la moarte

În cursul acestei luni se împlinește un secol de la trecerea la cele veșnice a arhimandritului ierotei Iosif Beleș, figură marcantă a elitei clericale arădene din a doua jumătate a secolului al XIX-lea.

S-a născut la 14 octombrie 1822 în parohia Șimand, într-o veche familie preoțească, venită pe aceste meleaguri din Moldova. După absolvirea școlii din satul natal, urmează cursurile gimnaziale la Arad, Seghedin și Oradea, Facultatea de filosofie din Budapesta și Institutul teologic din Arad. În 1844 se căsătorește cu fiica protopopului Ioan Cefan al Vărădiei, în același an fiind hirotonit ca preot capelan pe lângă socrul său. Fiind un element bine pregătit, cu un vast orizont teologic și cultural, după numai patru ani, în 1848, este numit paroh al Vărădiei și asesor protopopesc pe lângă Ioan Cefan.

Încă din primii ani de activitate clericală, devine conducătorul politic al românilor de pe valea Mureșului. La 16 august 1849, alături de alte personalități bisericești arădene, Ioan Rațiu, Lazăr Adamovici, Vasile Sombati, Georgiu Popescu, Moise Românul, viitorul episcop al Aradului și mitropolit al Ardealului și Ioan Cefan, ia parte la ședința consistorială în care se ia hotărârea ca toate matricolele bisericești să fie scrise numai în limba română. Era un drept al românilor din imperiul habsburgic, drept îngrădit prin legi abuzive încă înainte de anul 1848.

Odată cu începutul anului școlar 1856-1857, este numit profesor suplinitor la Institutul teologic din Arad, iar în anul școlar următor, prin trecerea la greco-catolici a profesorului Petru Rat, este numit profesor primar. Pe lângă catedra de la teologia arădeană, din anul școlar 1859-1860, este numit și profesor de religie la Gimnaziul de stat din Arad. După numai cinci ani, în 1861, părăsește definitiv catedra de la teologie, stabilindu-se numai la Vărădia, unde din 1860 funcționa ca protopop în locul socrului său.

În calitate de protopop, desfășoară o bogată activitate bisericească, în domeniul învățământului și al mișcării naționale. Din 17 decembrie 1862 funcționează și ca inspector școlar protopopesc, fiind mereu preocupat de bunul mers al școlilor poporale aflate sub jurisdicția sa. Într-un raport din 10 august 1864 deplânge starea deplorabilă în care se aflau școlile și posibilitățile reduse ale enoriașilor de a le întreține. Aceștia, în marea lor majoritate, se îndeletniceau cu cultivarea pământului și creșterea vitelor, motiv pentru care protopopul Beleș milita permanent pentru a se introduce în școli un manual de economie rurală. Era preocupat și de îmbunătățirea frecvenței școlare a elevilor.

Pe tărâmul mișcării naționale menționăm că încă în 1867 este ales membru în comitetul central comitatens, iar în 1869, în memorabila ședință a congregației care a acceptat introducerea limbii române ca limbă oficială în dezbateri și corespondență, este ales în comitetul permanent comitatens în calitate de candidat din partea Partidului român. În 1871 face parte din delegația trimisă de partid la ministrul justiției din Budapesta pentru a-i prezenta revendicările românilor arădeni în ceea ce privea numirea unor români în completul judecătorilor de stat din aceste părți. Trei ani mai târziu, în 1874, în calitatea de bărbat de încredere desemnat din partea românilor, ia parte la alegerea lui Ioan Popovici Desseanu ca deputat al cercului Radna. În tot restul vieții sale, lupta pentru drepturile naționale ale românilor a ocupat un loc însemnat în viața lui Ierotei Iosif Beleș.

Ca o recunoaștere a meritelor sale obținute pe tărâm bisericesc, politic și școlar, în 1880, Sinodul eparhial arădean îl alege în postul de vicar al Consistoriului ortodox român de la Oradea. Între timp, rămas văduv, îmbracă haina monahală, fiind uns la mănăstirea Hodoș-Bodrog, primind numele de Ierotei. Nu după multă vreme, episcopul Ioan Mețianu al Aradului (1875-1898), îl ridică la treapta de protosincel, mai târziu la cea de arhimandrit.

După o activitate de 12 ani în fruntea Consistoriului din Oradea, în ședința Sinodului eparhial din 13/25 aprilie 1892, abzice din postul de vicar, trecând la pensie. Ultimii ani ai vieții îi petrece la Vărădia de Mureș, unde la 28 iulie/10 august 1900, trece la cele veșnice.

În memoria colectivă păstrată până astăzi, protopopul Ierotei Iosif Beleș, rămâne un cleric vrednic de chemarea sa, un exemplu pentru enoriașii săi și pentru preoții care l-au cunoscut.

**preot PAVEL VESA**

Pagină realizată de
VASILE FILIP
Foto: V. MUSCA

## Duminică, adrenalina la maxim

# CUPA DACIA NOVA „SAVA”

Orașul nostru găzduiește la finele acestei săptămâni o interesantă competiție automobilistică, Cupa Dacia Nova „Sava”. Este vorba de o întrecere ce se dispută în paralel cu Campionatul Național de Raliuri, aliniind la start doar Dacii Nova, preparate la fel. În acest mod, spectacolul nu poate fi decât unul de înaltă ținută, pasionații sporturilor cu motor având ce vedea.

Desfășurată la inițiativa Federației Române de Automobilism și Karting, în organizarea firmei PRO CAR Timișoara, a ACR Arad, Las Vegas Arad și a cotidianului „Adevărul” Arad, Cupa Dacia Nova se anunță un regal al cailor putere, în care adrenalina va ajunge la cote maxime.

Intrarea spectatorilor este liberă atât la antrenamentele de sâmbătă (între orele 17,30 și 19,30) precum și la cursa propriu-zisă de duminică (între orele 9,45 și 14,00).

Iată programul celor două zile:

**SÂMBĂTĂ**

ora 16,30 - Înscrierea concurenților (nu se percepe taxă)

ora 17,30 - Antrenamente libere

ora 18,30 - Antrenamente cronometrate (o tură intrare; 3 ture cronometrate; o tură ieșire)

**DUMINICĂ**

ora 9,45 - Accesul pe Aeroport (gratuit)

ora 10,30 - Manșa 1 de concurs - 8 ture

ora 11,30 - Manșa 2 de concurs - 8 ture

ora 12,30 - Demonstrație invitați (surpriză!)

ora 13,00 - Afișarea clasamentului definitiv

ora 13,15 - Festivitate de premiere

În încheiere mai menționăm faptul că aceste Dacii Nova care participă la Cupă și în Campionatul Național sunt de grupa N, clasa 1600 cmc. Este preconizat ca la start să se alinieze 14-15 mașini, iar premiile organizatorilor, PRO CAR, Sava, Bosch-România, Bilstein Sibiu, Valvoline sau Setcar Pitești vor fi pe măsură.

**DACIAN TODUȚA**

## Meci amical

# A. C. U. ASTRA TRINITY-APULLUM ALBA-IULIA 1-2 (1-1)

Ieri dimineață, pe o vreme caniculară, stadionul „Astra” a fost gazda meciului revanșă dintre divizionara C arădeană, Astra și Apullum Alba-Iulia, componentă a seriei a II-a a Diviziei B. Joi, în prima partidă disputată la Alba-Iulia, gazdele s-au impus cu scorul de 1-0, dar arădenii au jucat foarte bine și doar ratările incredibile i-au împiedicat să plece victorioși din Cetatea Unirii. Diferența de un gol s-a păstrat și în jocul de la Arad, însă „astralii” nu au mai repetat evoluția bună de acum două zile, oaspeții meritând succesul.

Marcel Coraș nu a trimis în teren echipa standard și acest lucru a cântărit decisiv în economia rezultatului final. Portarul de rezervă, Rusu, are încă o intervenție inutilă asupra unui atacant advers și produce primul penalty al întâlnirii. Lovitura de pedeapsă este executată de Scarlat și... 0-1. După două bune oportunități irosite de Blăniță va fi în sfârșit egalitate. Bâgu insistă la o minge ce părea pierdută, câștigă duelul cu apărătorul buturilor alba-iuliene, Teodorescu și înscrie ca în curtea școlii. 1-1, rezultat la pauză.

În repriza a doua asistăm la un joc plictisitor de ambele părți, cu un plus de vitalitate din partea oaspeților. Curios pentru un meci amical, spiritele se încing în teren, tehnicianul alba-iulienilor, Octavian Cojocaru, fiind chiar trimis în tribune de către „centralul” Apătean în urma unor proteste aprinse la deciziile arbitrului arădean. Este eliminat și Dogaru, dar la intervenția delegației „astrale”, acesta este grațiat și forțele rămâneau egale. Cu două minute înainte de final, degringoladă în apărarea Astrei, Vereș e faultat decisiv de același Rusu și era din nou penalty. La insistențele juniorilor din tribune, Irimia îi ia locul lui Rusu, dar șutul de la 11 metri al lui Scarlat fixează rezultatul la 1-2.

La fluierul brigăzii arădene A. Apătean - centru, E. Cristea și D. Herțeg - asistenți s-au aliniat următoarele formații:

**Astra:** Rusu (Irimia) - Oprean, Zamă, Chirilă (A. Vizitiu), Bâgu (Pocaznoi) - Folea (Suciu), Schmidt (Omuț), Corsenti (Plisca), Crăciunescu (Pavel) - Lazău, Blăniță (Hada).

**Apullum:** Teodorescu-Didu, Galeș, Drăgoi, Benga-Niculescu, Bâzu (Dogaru), Vâlcică, Nagy-Dobre (Vereș), Scarlat.

Astăzi, începând cu orele 11,00, trupa lui Coraș va da piept cu divizionara D, Șoimii Pâncota, într-un nou meci de verificare care se va disputa pe arena „Astra Trintiy”.

**CĂLIN MNERIE**

# DIVIZIA A - „URSUS”

În primul joc al ediției cu numărul 83 a Diviziei A ,ieri , în Cetatea Băniei : Universitatea Craiova - F.C. Brașov 1 - 0 ( 1-0) .Singurul gol al întâlnirii a fost înscris de Papură în minutul 28.

# DIVORȚ PREMATUR: PASINI-CHIȘINEU CRIȘ

**Deși contractul de asociere dintre investitorul italian Roberto Pasini și clubul de fotbal ce activează în Divizia D - „ROWO”, Crișul Chișineu Criș părea în regulă, în ultimul moment totul a sărit „în aer”. Noua grupare ce urma să primească numele de F. C. Italia Chișineu Criș a murit încă din fașă pentru că Pasini nu a acceptat o dublare a salariilor antrenorilor Radu Turcaș și Gheorghe Drăgan. În consecință, consilierii din Chișineu-Criș s-au întâlnit joi într-o ședință-fulger, care a avut ca scop rezilierea contractului ce ratifica trecerea clubului din Criș în mâinile italianului.**

Rămas din nou fără echipă, Roberto Pasini pare tentat să scoată la liman o altă formație care se confruntă cu grave probleme financiare, CPL Arad.

**CĂLIN MNERIE**

# ȘAHUL ARĂDEAN ÎNCEPE SĂ SE REAFIRME!

**5 minute cu dl. TIBERIU GROZESCU, președintele Comisiei Județene de Șah**

**– Ce se întâmplă cu șahul arădean, domnule Grozescu, mai trăiește? Vă întreb pentru că rar, foarte rar se mai aude de el...**

– Într-adevăr, în ultimii 10 ani am ieșit prea puțin la rampă, realitatea fiind că Revoluția a bulversat și acest domeniu, asemenea altora, în sensul că oamenii presați de o mie și una de nevoi nu au mai avut timp să se gândească și la șah.

**– Păcat, întrucât Aradul a fost înainte de '89 unul dintre cele mai puternice centre șahiste din România.**

– Asta este, și spre fericirea noastră, cei mai mulți jucători trăiesc și astăzi, ei începând să reînnoade o tradiție de aur, aceea a șahului arădean de performanță.

**– Apropo de generația de aur: îmi vin acum în minte nume ca Vaida, Damian, Telbis, Grozescu, adică dv....**

– ...Kertesz, Mozeș și mulți alții, toți șahiști cu calificări superioare: maeștrii sau maeștrii internaționali. Din păcate, cum ziceam, după Revoluție șahul a cam intrat în umbră, cauza fiind cea prea bine cunoscută: lipsa banilor.

**– O cauză care stă la baza semidispariției și a altor sporturi arădene, lumea, de fapt o tot mai mică parte a ei, îndreptându-și atenția în special înspre fotbal.**

– E și mai spectaculos și nu-ți cere săți manifești bucuria doar în gând, cum se întâmplă în șah. În fine, asta e, ce putem face?

**– Sunteți, după câte știu, destul de proaspăt președinte al Comisiei Județene de Șah...**

– Da, din august anul trecut, o perioadă scurtă, dar în care lucrurile au început să se miște. O spun chiar dacă s-ar putea să fiu taxat drept lipsit de modestie, dar iată și câteva argumente: am reușit să obținem o sală pentru șah în baza unei convenții încheiate cu Casa de Ajutor Reciproc a Pensionarilor, pentru cei interesați adresa este Piața Avram Iancu nr. 21; de asemenea, am organizat câteva concursuri, acțiune care va continua conform calendarului competițional pe care l-am întocmit.

**– Un moment, că veni vorba de sală, spuneți-ne, se mai joacă șah pe celebra terasă din parc?**

– Sigur, se mai joacă, doar că cei care vin aici au un of: scaunele, cele mai multe sunt rupte, ele necesitând grabnice reparații, treabă de care ar cam trebui să se ocupe Primăria.

**– Ce competiții imediate aveți înscrise în calendarul competițional?**

– Reluarea meciurilor cu Timișoara, de fapt primul meci, a avut loc la Arad, (meci câștigat de echipa Aradului cu 6 1/2 la 1 1/2, acum noi urmând să le întoarcem vizita); în continuare, avem în plan un triunghiular Arad - Timișoara - Oradea (primul meci va fi la Arad, pe 5 august), apoi un alt meci cu echipa de șah din Bătania, Ungaria și în toamnă, un concurs școlar. În fine, în perspectivă avem de gând să organizăm și un concurs de șah pentru studenți, ținând seama că Aradul este un centru universitar care se afirmă tot mai riguros.

**– Domnule Grozescu, să fie într-un ceas bun!**

**M. DORGOȘAN**

# PROGRAMUL TURULUI CAMPIONATULUI JUDEȚEAN „ONOARE“ Seria „A“ - ediția 2000/2001

### Etapa 1-a

**Duminică - 20 august 2000**

Progresul Pecica - Stăruința Dorobanți

Partizan Satu Mare - ICRTI Arad

Înfrățirea Iratoș - Olimpia Bârzava

F. C. Sânleani - Victoria Felnac

Voința Macea - Podgoria Ghioroc

Inter Zimand Cuz - Șoimii Șimand

Unirea Sântana - Unirea Șeitin

### Etapa a 2-a

**Sâmbătă - 26 august 2000**

ICRTI Arad - Î. Iratoș

**Duminică - 27 august 2000**

P. Ghioroc - I. Zimand Cuz

V. Felnac - V. Macea

O. Bârzava - FC Sânleani

S. Dorobanți - P. Satu Mare

U. Șeitin - P. Pecica

Ș. Șimand - U. Sântana

### Etapa a - 3 - a

**Duminică - 3 septembrie 2000**

P. Satu Mare - U. Șeitin

Î. Iratoș - S. Dorobanți

FC Sânleani - ICRTI Arad

V. Macea - O Bârzava

I. Zimand Cuz - V. Felnac

Ș. Șimand - P. Ghioroc

P. Pecica - U. Sântana

### Etapa a - 4-a

**Sâmbătă - septembrie 2000**

ICRTI Arad - V. Macea

**Duminică - 10 septembrie 2000**

V. Felnac - Ș. Șimand

O. Bârzava - I. Zimand Cuz

S. Dorobanți - FC Sânleani

U. Șeitin - Î. Iratoș

P. Pecica - P. Satu Mare

U. Sântana - P. Ghioroc

### Etapa a - 5- a

**Duminică - 17 septembrie 2000**

Î. Iratoș - P. Pecica

FC Sânleani - U. Șeitin

V. Macea - S. Dorobanți

I. Zimand Cuz - ICRTI Arad

Ș. Șimand - O. Bârzava

P. Ghioroc - V. Felnac

P. Satu Mare - U. Sântana

### Etapa a - 6 -a

**Sâmbătă - 23 septembrie 2000**

ICRTI Arad - Ș. Șimand

**Duminică - 24 septembrie 2000**

O. Bârzava - P. Ghioroc

S. Dorobanți - I. Zimand Cuz

U. Șeitin - V. Macea

P. Pecica - FC Sânleani

P. Satu Mare - Î. Iratoș

U. Sântana - V. Felnac

### Etapa a - 7 - a

**Duminică - 1 octombrie 2000**

FC Sânleani - P. Satu Mare

V. Macea - P. Pecica

I. Zimand Cuz - U. Șeitin

Ș. Șimand - S. Dorobanți

P. Ghioroc - ICRTI Arad

V. Felnac - O. Bârzava

Î. Iratoș - U. Sântana

### Etapa a - 8 - a

**Sâmbătă - 7 octombrie 2000**

ICRTI Arad - V. Felnac

**Duminică - 8 octombrie 2000**

S. Dorobanți - P. Ghioroc

U. Șeitin - Ș. Șimand

P. Pecica - I. Zimand Cuz

P. Satu Mare - V. Macea

Î. Iratoș - FC Sânleani

U. Sântana - O. Bârzava

### Etapa a - 9- a

**Duminică - 15 octombrie 2000**

V. Macea - Î. Iratoș

I. Zimand Cuz - P. Satu Mare

Ș. Șimand - P. Pecica

P. Ghioroc - U. Șeitin

V. Felnac - S. Dorobanți

O. Bârzava - ICRTI Arad

FC Sânleani - U. Sântana

### Etapa a - 10 - a

**Duminică - 22 octombrie 2000**

S. Dorobanți - O. Bârzava

U. Șeitin - V. Felnac

P. Pecica - P. Ghioroc

P. Satu Mare - Ș. Șimand

Î. Iratoș - I. Zimand Cuz

F. C. Sânleani - V. Macea

U. Sântana - ICRTI Arad

### Etapa a - 11 - a

**Sâmbătă - 28 octombrie 2000**

ICRTI Arad - S. Dorobanți

**Duminică, 29 octombrie 2000**

I. Zimand Cuz - FC Sânleani

P. Ghioroc - P. Satu Mare

V. Fenac - P. Pecica

O. Bârzava - U. Șeitin

V. Macea - U. Sântana

Ș. Șimand - Î. Iratoș

### Etapa a - 12 - a

**Duminică - 5 noiembrie 2000**

U. Șeitin - ICRTI Arad

P. Pecica - O. Bârzava

P. Satu Mare - V. Felnac

Î. Iratoș - P. Ghioroc

FC Sânleani - Ș. Șimand

V. Macea - I. Zimand Cuz

U. Sântana - S. Dorobanți

### Etapa a - 13 - a

**Sâmbătă - 11 noiembrie 2000**

ICRTI Arad - P. Pecica

**Duminică - 12 noiembrie 2000**

Ș. Șimand - V. Macea

P. Ghioroc - FC Sânleani

V. Felnac - Î. Iratoș

O. Bârzava - P. Satu Mare

S. Dorobanți - U. Șeitin

I. Zimand Cuz - U. Sântana

# SÂMBĂTĂ, 5 AUGUST 2000

### TVR 1
7,00 Ploaia de stele - rel.
8,30 Desene animate
10,15 Români fără frontiere
**11,10 Călătorie incredibilă** - av. SUA, 1993
**13,00 Mare schimbătoare** - s.
14,00 Arca Marinei
15,30 Gimnastică - Campionatele Naționale ale României
17,00 Auto Club
17,35 Spectacolul lumii
18,10 Teleenciclopedia
**19,10 Hotelul Payne** - s.
**19,30 Carol și compania** - s.
20,00 Jurnal * Meteo
20,25 Sport
20,30 Callatis 2000
**22,30 Niciodată nu e prea târziu** - s.
23,20 Jurnal
23,25 Săptămâna sportivă
**23,45 Amintește-ți de mine!** - dramă SUA, 1995

### TVR 2
**7,00 Domnișoara Andrea** - s., rel.
**7,50 Femeia misterioasă** - s., rel.
9,25 Osia lumii
**10,00 Popescu 10 în control** - comedie, România, 1955
**10,45 Chibriturile suedeze** - dramă, Franța, 1995
12,35 Festivalul Internațional de muzică ușoară pentru copii „Ti amo"
13,20 Povestea caracatiței
**14,15 Un înger adolescent** - s.
14,45 Știri
14,50 Atlas
15,20 Malta. Documentar
16,10 D'ale lu' Mitică
**16,45 Domnișoara Andrea** - s.
**17,35 Femeia misterioasă** - s.
18,30 Telejurnal TVR 2
**18,45 Lumini și umbre** - s.
19,40 Top TVR 2
20,35 Un secol de cinema
**21,20 Primul val** - s.
22,10 Știri
**22,15 Star Trek - Voyagers**
**23,05 Nestor Burma: Păpușa rusească** - f. Franța, 1998

### PRO TV
7,00 Desene animate
**9,15 Lois și Clark** - s.
**(●) 10,00 Minciuna lui Corliss Archer** - comedie SUA, 1945
**11,50 Alesul inimii** - s.
12,15 Promotor
12,50 Știrile Pro TV
13,00 Zero - Emisiune pentru tineri
**14,00 Știrea zilei** - s.
**14,30 Cybill** - s.
**15,00 Benny Hill** - s.
**15,30 Hercule** - s.
16,30 Profashion
**(●) 17,00 Rocky V** - f. acțiune, SUA, 1985 cu Sylvester Stallone
19,00 Știrile Pro TV
19,30 Steaua ta norocoasă
**21,30 FOTBAL DIVIZIA A: Național - Dinamo**
**23,40 N.Y.P.D. Blue - Viață de polițist** - s.
**0,15 Fotbal - Centenarul Bayern Munchen (meci 2)** - înreg.
2,00 Zero - rel.
3,00 Știrea zilei - s. rel.
**3,30 Hercule** - s. rel.
4,30 Steaua ta norocoasă - rel.
6,00 Profashion - rel.
6,30 ProMotor - rel.

### TV ACASĂ
10,00 Știrile de Acasă - rel.
10,30 Acasă la bunica - rel.
**11,00 Dragoste și putere** - rel.
**11,25 90-60-90 Fotomodele** - s., rel.
**12,10 Războiul pasiunilor** - s., rel.
13,00 la-mă acasă!
13,30 Doctorul casei
**14,00 Verdict: crimă!** - s.
**15,00 Milady** - s.
**16,35 Dragoste și putere** - s.
**17,00 Lassie** - s.
**17,30 Trei femei** - s.
**18,30 Diagnostic crimă** - s.
19,30 Acasă la români
**21,00 Mademoiselle striptease** - f. Franța 1954
**22,45 Woodstock** - SUA, 1970 partea I.
0,00 Închiderea programului Acasă

### ANTENA 1
**7,00 Spirit călător** - dramă, SUA, 1993
8,55 Aerobic show
**9,00 Aventuri în junglă** - s.
9,30 Fir întins
10,00 Casa de piatră
10,30 Roata de rezervă
**11,00 Fantomas** - comed., Franța, 1964
**13,00 În căutarea gloriei** - s.
14,00 Totul va fi bine
**16,00 A treia planetă de la Soare** - s.
16,30 Clanul Popeștilor
17,00 Fashion Club
**17,30 Granițele iubirii** - s.
19,00 Observator
**19,45 Jumanji** - av., SUA,1996
21,45 Observator
**(●) 22,00 Misiune sub acoperire** - s.
23,00 Party Time - în direct de la Costinești
**(▲) 0,00 Pradă ușoară** - thriller, Australia, 1989
**(▲) 2,00 Reversul medaliei** -erotic, SUA
**3,30 Aventuri în junglă** - s. rel.

### PRIMA TV
7,00 Program pentru copii
11,00 Sport Magazin
14,00 Motor
14,30 Exploziv - rel.
**15,00 Să fie oare un miracol?** - s., rel.
15,55 Clip Art
**16,00 Salvați de clopoțel** - s.
**17,00 Să fie oare un miracol?** - s.
18,00 Focus
18,35 Impact
**19,00 Cavalerul rătăcitor** - s.
**(●) 20,00 Inocență pierdută** - dramă, SUA, 1995
21,45 Știri pe scurt. Meteo
**(●) 22,00 Copilul meduzei** - dramă, SUA, 1997 (II)
**0,00 Confesiuni erotice** - s.
1,00 Focus - rel.
1,30 Impact - rel.

### TELE 7 ABC
8,00 Senzațional - rel.
9,00 Țara spiridușilor
10,00 Motor extrem
10,30 Economic ABC - rel.
10,50 Gura lumii - rel.
11,00 Țara de dincolo de București - rel.
13,00 Ora unu a venit
13,05 Studioul Tudor Vornicu
16,00 Club ABC
16,30 Lumea misterelor
17,00 Rendez-vous la Tele 7
18,00 Lumea în clipa 2000
19,00 Telejurnal
**19,45 Derrick** - s.
21,00 Documentar
21,30 O noapte cu Adrian Păunescu
1,30 Rendez-vous la Tele 7 - rel.
2,30 Telejurnal - rel.
3,00 Lumea în clipa 2000 - rel.
4,00 Studioul Tudor Vornicu - rel.
7,00 Clipuri muzicale

### TV ARAD
**7,00 Spirit călător** - av. copii SUA
8,55 Aerobic show
**9,00 Aventuri în junglă** - s.
9,30 Fir întins
10,00 Știri TVA
10,30 Roata de rezervă
**11,00 Fantomas** - comedie, Franța
**13,00 În căutarea gloriei** - s.
14,00 Totul va fi bine
**16,00 A treia planetă de la soare** - s.
16,30 Clanul Popeștilor
17,00 Fashion Club
17,30 Divertisment
18,30 Știri TVA
19,00 Observator
**19,45 Jumanji** - act./av., SUA, 1996
22,00 Știri TVA
23,00 Party Time
În continuare program identic cu cel al Antenei 1

### TV INTERSAT
8,55 Deschiderea programului
**9,00 Candidații** - f. pt. tineret
10,30 Desene animate
11,00 Știrile Intersat - rel.
**11,30 Animalele fraților Kratts** - s.
**12,00 Prințesa Caraboo** - film
13,30 100 de ani de cinema - rel.
14,00 Enciclopedie canină
15,00 Memorii din anul 1978
**16,00 Frați de suflet** - film pol.
**17,30 Safari** - s.
18,00 Intersat cultural
18,45 Știrile Intersat
**19,30 Casa de nebuni** - s.
20,00 Transmisiune în direct de la Terasa Corleone de pe țărmul Neptun - „Show cu ecou"
**(▲) 22,00 DA!** - film
23,30 Știrile Intersat - rel.
(■) 0,00 Erotica
1,00 Închiderea programului

### HBO
10,00 Desene animate
**11,00 Dragă, am micșorat copiii!** - s.
**11,45 Un cavaler în Camelot** - av., SUA, 1998
**13,15 Panică la hotel Majestic** - comedie, SUA, 1996
**14,45 Ghinionista** - comedie, SUA, 1996
**16,15 Fără limite** - dramă, SUA, 1998
**18,15 Stargate** - s.
**19,00 Submarinul trăzniților** - comed., SUA, 1996
20,30 Cinema
**21,00 Negociatorul** - thriller, SUA, 1998
**23,15 Evadare din Los Angeles** - acț., SUA, 1996
**1,00 Dreptate** - thriller, SUA 1998
**2,45 Urmărirea** - dramă, SUA, 1998

### ATOMIC TV
7,00 Selector
10,30 Romanian Top 100
12,30 File de poveste
13,00 Best of Extreme Sports - rel.
13,30 Cinematomic - rel.
14,00 K Lumea
16,00 Selector
18,30 Atomix cu Tudor - rel.
21,30 Febra - party music
22,30 Vibrații
23,30 Klub Bizzar
0,30 Insomnia

### RADIO ARAD & RADIO CONTACT (99,1 MHZ)
**5,00-8,00 Lupta cu somnul; 8,00-10,00 Dimineață de weekend; 10,00-12,00 Studio M; 12,00-15,00 Super weekend; 15,00-16,00 Fabrica de hituri; 16,00-18,30 Super 50; 18,30-19,00 Contact Film; 19,00-19,30 Univ. ambient; 19,30-20,00 Viața spirituală; 20,00-21,00 Roton Music; 21,00-22,00 Lumea voastră; 22,00 Până mâine dimineață**

### RADIO PRO FM (92,1 MHz)
**2,00 - 7,00 Muzică; 7,00 - 10,00 Toată lumea Pro FM** - cu Cătălin Lăpușcă; **10,00 - 11,00 Ciné-verité** - cu Ada Rosetti; **11,00 - 14,00 CheFaci în weekend** - cu Vali Bărbulescu; **14,00 - 16,00 TOP 30 AIRPLAY PRO FM** - cu Cristi Schnebli; **16,00 - 19,00 PRO FM Party line** - cu Mihai Gurei; **19,00 - 22,00 252.26.42** - cu Călin Gheorghe; **22,00 - 23,00 Ministry of Sound; 23,00 - 3,00 Hot Party Mix** - cu Mihai Gurei;

### RADIO TIMIȘOARA
**6,00 Ceasurile dimineții; 8,00 Muzică populară cu dedicații; 10,00 Pop matineu; 11,00 Gramofon; 12,00 Magazin sportiv estival; 13,00 Emisiune în lb. germană; 14,00 Emisiune în lb. maghiară; 15,00 Emisiune în lb. sârbă; 16,00 Actualitatea în 60 de minute; 17,00 Jurnal în culori - Sport; 17,10 Civilizația umană; 18,10 Asclepios; 19,00 Radiojurnal; 19,15 Izvoare fermecate;20,05 Întâlnire cu muzica; 20,50 Călătorie în lumea poveștilor; 21,00 Sâmbăta sportivă;**
**Știri**: 6,00; 7,55; 10,00; 11,00; 16,00; 18,00; 20,00; 21,00; 21,55
**Radio Jurnal**: 7,00; 19,00.

### RADIO SEBIȘ
**6.00 Weekend matinal**
**8,00 Floarea din grădină** - topul muzicii populare
**9,00 La sfârșit de săptămână**
**12,00 Top 10 România**
**13,00 Clubul adolescenților**
**15,00 Astăzi te sărbătorim** - muzică populară și dedicații muzicale
**16,00 Top 21**
**18,00 Superstar weekend**
**19,00 La mulți ani!** - dedicații muzicale
**20,00 Cutia Pandorei**
**0,00 Night Hits 21**

# DUMINICĂ, 6 AUGUST 2000

### TVR 1
7,00 Ceasul deșteptător
8,00 Universul credinței
9,00 Desene animate
9,25 Kiki Riki Miki
11,00 Viața satului
12,30 Campionatele Naționale de Gimnastică ale României
13,30 De luni până duminică
14,00 Național TV Bingo Liberty
**17,00** Fotbal: Campionatul național de fotbal, Divizia A „Ursus": **FC Argeș - Oțelul Galați**
17,30 Spectacolul lumii văzut de Ioan Grigorescu
**19,10 Justiție militară** - s.
20,00 Jurnal * Meteo
20,25 Duminica sportivă
**20,40 Valul ucigaș** - acțiune, SUA, 1995, cu Denzel Washington
22,40 Callatis 2000
23,20 Jurnal
0,40 Blues cu A.G. Weinberger

### TVR 2
**7,00 Domnișoara Andrea** - rel.
**7,50 Femeia misterioasă** - rel.
9,30 Orizont spiritual
10,00 Ferma
11,00 Un popas pe săptămână
11,15 Supraviețuitorii din lumea animalelor (IV)
12,10 Arca lui Noe
12,40 Start Rec
13,25 Arta apărării
13,55 Desene animate
**14,20 Înger adolescent** - s.
14,45 Știri
14,50 Undeva departe în spațiu
15,05 Videoclipuri
15,20 Ghidul călătorului independent: Malta
16,15 Medalion de interpret
**16,45 Domnișoara Andrea** - s.
**17,35 Femeia misterioasă** - s.
18,30 Telejurnal TVR 2
18,40 Documente culturale: Audi Berti
**19,25 De capul lor** - dramă, SUA, 1984
**21,15 Primul val** - s.
22,05 Știri
22,10 Concert extraordinar prilejuit de încheierea concursului național „Care pe care"

### PRO TV
7,00 Desene animate
9,00 Super Abracadabra
**9,30 Uriașul Harry** - s.
11,00 Conflictele omenirii: Vietnam - doc.
12,00 Benny Hill
12,50 Știrile Pro TV
**13,00 Beverly Hills** - s.
14,00 Știrea zilei - s.
14,30 Cybill - s.
15,00 Hercule - s.
16,00 Superbingo PRO TV - live
19,00 Știrile Pro TV
**(●) 19,30 Iubire, crimă și minciuni** - thriller, SUA, 1998
21,15 Procesul etapei (I)
21,30 Fotbal Divizia A: **Rapid - Petrolul**
23,30 Procesul etapei (II)
0,00 ProFm e aici!
**(■) 1,30 Viață de gigolo** - f. erotic
**3,00 Beverly Hills** - rel.
**3,45 Hercule** - s. rel.
4,30 Conflictele omenirii - rel.
5,30 Benny Hill - rel.
**6,30 Uriașul Harry** - s. rel.

### TV ACASĂ
**10,00 Verdict: crimă** - s. rel.
11,00 Căsuța poveștilor - rel.
**11,30 Diagnostic: crimă** - rel.
12,30 Acasă la români
**14,00 Verdict: crimă!** - s.
**15,00 Mărinimosul** - aventuri, Anglia, 1967
16,30 la-mă acasă!
**17,00 Lassie** - s.
**17,30 Trei femei** - s.
**18,30 Micuțele doamne** - s.
**20,50 Studiu în negru** - suspans, SUA, 1972
**22,30 Avere blestemată** - f. SUA, 1999
0,00 Închiderea programului Acasă

### ANTENA 1
8,00 Credința și viața
8,55 Aerobic show
**9,00 Merlin** - aventuri, Marea Britanie, 1998, prima parte
10,30 Desene animate
11,00 Buni prieteni
**12,00 Aventurile lui Sinbad** - s.
**13,00 În căutarea gloriei** - s.
14,00 Totul va fi bine
**16,00 Micul Nikita** - suspans, SUA, 1988
17,30 Retrospectivă Vouă
**18,00 Casa de pe plajă** - s.
19,00 Observator
19,50 TeleEurobingo Show
**(●) 23,00 Rața sălbatică** - dramă, SUA, 1983
**(▲) 1,00 Un act de conștiință** - acțiune, SUA, 1997
**(▲) 2,30 Conspirația tăcerii** - thriller, SUA, 1997
4,00 Roata de rezervă - rel.

### PRIMA TV
7,00 Program pentru copii
11,00 Camera ascunsă
**11,30 Will și Grace** - s.
12,30 Cinemagia - rel.
**13,00 Aeroportul** - s. rel.
14,00 Mare distracție mare! - rel.
**15,00 Frasier** - s.
**15,30 Poză la minut** - s.
15,55 Clip Art
16,00 Creaturi sălbatice
17,00 Obiectiv
18,00 Focus
18,35 Impact
19,00 Perechea potrivită
**19,30 Viața între extreme** - acțiune, SUA, 1992
21,20 Meteo
21,25 Caricatura zilei
21,30 21. Cu Marius Vizante
**(●) 22,00 Secrete diabolice** - thriller, SUA, 1993
23,55 Clip Art
0,00 Focus - rel.
0,30 Impact - rel.

### TELE 7 ABC
8,00 Concert
9,00 Dați vina pe Corina - rel.
10,00 Domino - rel.
11,00 În justiție - rel.
12,00 Lumea în clipa 2000 - rel.
13,00 Ora unu a venit
15,45 Cinetour
16,15 Cutia muzicală
17,00 Forța destinului
18,00 Gala Tele 7
18,50 Pariul Trio. Loto
19,00 Telejurnal
19,45 Cântecul și casa lui
20,30 Documentar
21,00 Senzațional cu Dan Diaconescu
21,50 Pariul Trio
21,55 Loto
22,00 Cenaclul „Totuși iubirea", cu Adrian Păunescu
1,15 Ora unu a venit - rel.
4,00 Telejurnal - rel.
4,30 Forța destinului - rel.
5,30 Cutia muzicală - rel.
6,20 Clipuri muzicale

### TV ARAD
8,00 Credință și viață
8,55 Aerobic Show
**9,00 Merlin** - f. istoric, SUA
11,00 Buni prieteni
**12,00 Aventurile lui Sinbad** - s.
**13,00 În căutarea gloriei** - s.
14,00 Totul va fi bine
**16,00 Micul Nikita** - spionaj, SUA, 1988
17,30 Retrospectiva Vouă
18,00 Muzică populară
18,30 Știri TVA
19,00 Observator
19,50 TeleEurobingo Show
În continuare program identic cu cel al Antenei 1

### TV INTERSAT
8,55 Deschiderea programului
**9,00 Mica prințesă și drăcușorul** - film pentru copii
10,30 Animated classics - s.
11,00 Știri - rel.
11,30 Intersat cultural - rel.
**12,15 Sugar Hill** - film
14,00 Show cu ecou - rel.
**16,00 Animalele fraților Kratts** - s.
16,30 Sporturi Safari
17,00 Din culisele Grădinii zoologice
**17,30 Marea junglă** - s.
**18,00 Maeștrii cascadoriei** - s.
18,45 Retrospectiva știrilor Intersat
**19,30 Balanța justiției** - s.
**20,30 Casa de nebuni** - s.
**21,00 Neon Rider** - s.
**(●) 22,00 Visuri neînțelese** - film
23,40 Retrospectiva știrilor Intersat - rel.
(■) 0,00 Erotica
1,00 Închiderea programului

### HBO
**10,00 101 dalmații** - comedie, SUA, 1996
**11,45 Liceenele din Beverly Hills** - comedie, SUA, 1995
**13,15 Înfruntarea** - acțiune, SUA, 1997
**15,15 Dl. Magoo** - comedie, SUA, 1997
**16,45 Toată lumea spune te iubesc** - comedie, SUA, 1996
**18,30 Don King: Numai în America** - dramă, SUA, 1997
**20,30 KO HBO** - retrospectivă pugilistică 2000
**21,00 Inimă de dragon** - aventuri, SUA, 1996
**22,45 Să nu spuni niciodată nu** - dramă, SUA, 1998
**0,30 Gara centrală** - dramă, SUA, 1998

### ATOMIC TV
7,00 Selector
11,30 Atomic Café - rel.
12,00 Reactor
12,30 Vot - rel.
13,30 Hai Hui
14,00 Interactiv
16,00 Selector
18,30 Atomix cu Michelle - rel.
21,30 Selector
23,30 Insomnia

### RADIO ARAD & RADIO CONTACT (99,1 MHZ)
**5,00-8,00 Lupta cu somnul**
**8,00-8,30 Viața spirituală**
**8,30-10,00 Dimineață de week-end**
**10,00-12,00 Sfânta Liturghie**
**12,00-15,00 Weekend în doi: tu și noi**
**15,00-19,00 Super weekend**
**19,00-19,30 Săptămâna sportivă**
**19,30-21,00 Radio Cocktail**
**21,00-22,00 Ora de fotbal**
**22,00 Contact FM**

### RADIO PRO FM (92,1 MHz)
**3,00 - 7,00 MUZICĂ ; 7,00 - 10,00 TOATĂ LUMEA PRO FM** - cu Cristian Pavel; **10,00 - 11,00 AUTOSHOW** - cu Vlad Craioveanu; **11,00 - 14,00 CheFACI ÎN WEEKEND** - cu Vali Bărbulescu; **14,00 - 17,00 HEAT PRO FM** - cu Mihai Gurci; **17,00 - 18,00 TONOMATUL PRO FM** - cu Cristi Dicianu; **19,00 - 21,00 252.26.42** - cu Călin Gheorghe; **21,00 - 23,00 TOP 30 AIRPLAY PRO FM** - cu Cristi Schnebli - rel.; **23,00 - 24,00 DEEP BEATS** - cu DJ Slick; **22,00 - 24,00 GAIȚELE DE LA MIEZUL NOPȚII** - cu Viorel Gaiță;

### RADIO TIMIȘOARA
**6,00 Radioprogramul sătenilor; 8,00 Universul credinței; 8,30 Armonii corale; 9,00 Uniți sub tricolor; 10,00 Pop matineu; 11,00 Actualități, muzică, sport; 12,00 Duminica la prânz; 13,00 Emisiune în lb. germană; 14,00 Emisiune în lb. maghiară; 15,00 Emisiune în lb. sârbă; 16,00 Emisiune în lb. bulgară; 16,30 Emisiune în lb. cehă; 17,00 Emisiune în lb. slovacă; 18,00 Emisiune în lb. ucraineană; 19,00 Radiojurnal; 19,15 Jazz Reflex; 20,05 Vă place opera?; 20,50 Călătorie în lumea poveștilor; 21,00 Curierul de seară**
**Știri**: 6,00; 7,55; 10,00; 11,00; 12,55; 20,00; 21,00; 21,55
**Radio Jurnal**: 7,00; 19,00.

### RADIO SEBIȘ
**6,00 Weekend matinal**
**8,00 Viața spirituală**
**9,00 Cafeneaua duminicală**
**11,00 Show 21**
**12,00 Cu cărțile pe dos** - talk-show
**14,00 Duminica împreună**
**15,00 Astăzi te sărbătorim** - muzică populară și dedicații muzicale
**17,00 Cutia Pandorei**
**19,00 La mulți ani!** - dedicații muzicale
**20,00 Cutia Pandorei**
**0,00 Insomnii**

# SCHIMBAREA SCHIMBĂRILOR

*Motto: „În cele necesare unitate, în cele dubioase libertate şi în toate caritate"*

În univers, funcționează **legea consecințelor neintenționate**: într-un sistem complex, nu este întotdeauna posibil să prezici care vor fi consecințele unei schimbări oarecare.

Noi, oamenii, suntem limitați și de aceea niciodată nu putem găsi o soluție valabilă pentru toate problemele lumii. Omul, cu limitele lui, poate oferi numai remedii de o valoare limitată.

Citim în Biblie că ochii lui Dumnezeu cercetează tot pământul. El este singurul care anticipează, discerne, înțelege și vede totul descoperit, singurul care vede toate aspectele unui lucru sau unei situații.

Marele Michelangelo nu a fost de acord să picteze portretul unei fete dacă nu avea frumusețea clasică. În lucrările sale de artă, el a eliminat imperfecțiunile naturii. La fel și noi trebuie să-l permitem lui Isus să elimine din noi tot ce este imperfect.

Aceasta este revoluția care trebuie făcută. O schimbare ce pornește dinlăuntru spre afară. Cei mai buni revoluționari sunt cei care încep cu ei înșiși; de aceea străduiește-te să devii un revoluționar pentru tine însuți și cu tine însuți.

De aceea, schimbările politice și economice pe care și le-au închipuit revoluționarii, nu sunt suficiente pentru că nu se adresează omului interior, adică conștiinței încărcate. Ei nu iau în considerare inconștientul, subconștientul și supraconștientul ființei umane. Fiecare om are un univers al lui, cu multe închisori și spânzurători unde oamenii suferă și mor, un iad al remușcărilor, al vinei, al fricii și neliniștii.

Sindromul zilelor noastre este de a face dezvăluiri la tot ce a fost mai înainte, la cei care au guvernat mai înainte, la cei care au căzut mai înainte, toate acestea conform intereselor lor.

Dumnezeu l-a creat pe om liber, fiecare trebuie să devină „un luptător pentru libertate". De la începutul istoriei sale omul s-a luptat pentru libertatea sa. Mahatma Gandhi a fost îngrozit de nedreptățile suferite de indieni sub dominația britanică. El a obținut libertatea țării sale prin **„ahimsa"**: fără violență. Adepții săi nu au comis nici un act de violență.

După ce idealul lui Gandhi s-a împlinit, au murit milioane de nevinovați în lupte violente între hinduși și musulmani. În loc de o țară liberă la care a visat Gandhi, acum sunt trei: India, Pakistan și Bangladesh, care sunt mereu în conflict. Oare s-a meritat lupta?

Cât de multă teroare nu s-a manifestat și în violenta revoluție franceză care a răsturnat monarhia în 1789 sub lozinca: „Libertate, Egalitate, Fraternitate"? Eu întreb: domnesc în Franța egalitatea și fraternitatea?

Vietnamezii au luptat să scape de sub dominația franceză, după care a urmat o nemiloasă dictatură comunistă. Acum guvernul vietnamez cere ajutor de la capitaliști.

Lenin a început revoluția comunistă în Rusia, și rezultatul a fost moartea și suferința a zeci de milioane de oameni nevinovați.

Ce prețuri mari a trebuit să se plătească pentru ca omul să o ducă mai bine și să fie liber. Pe seama celor mulți și nevinovați s-au făcut tot felul de experiențe și tot felul de sacrificii.

Toate relele din lumea aceasta sunt provocări. Tot ce este rău și greșit nu ar trebui să ne enerveze, ci să ne provoace a deveni mai buni.

Într-o lume plină de ură, nedreptate și lăcomie, să fim un exemplu de dragoste, îndurare și bunătate!

Ideea de a schimba lucrurile în lume pentru a fi mai multă dreptate este bună. Începe prin a te schimba pe tine însuți.

Numai oamenii schimbați pot schimba. Cu cât vor fi mai mulți shimbați, se va face SCHIMBAREA.

**TIMOTEI DANIEL**

## Pentru un concert în Polonia

# TINA TURNER A CERUT PETROL ȘI GAZ

Cîntăreața Tina Turner, care va susține un concert, în 15 august, la Sopot, în nordul Poloniei, a cerut să i se pună la dispoziție cinci mii de litri de petrol și șase mașini de gătit, cu gaz, a anunțat, agenția BART, care organizează concertul, citată de AFP.

Mașinile de gătit vor fi folosite de către cei șase maeștri bucătari care pregătesc mîncarea pentru Tina și echipa ei, iar petrolul va pune în funcție grupurile electrogene care alimentează instalațiile de sonorizare.

Tina Turner, care va fi însoțită de o echipă de 160 de persoane, a mai cerut și două mașini frigorifice, capabile să producă fiecare cîte o tonă de cuburi de gheață și mai multe containere "ecologice", care să permită trierea resturilor menajere.

Vedeta va sosi la Sopot în dimineața zilei de 15 august și va pleca seara, după ce va cînta pe hipodromul orașului.

# "MUSTAȚĂ" CARE POATE ELIMINA SFORĂITUL

Cercetători israeliei au inventat o "mustață" electronică, cu senzori, care poate elimina sforăitul și poate depista problemele legate de somn, informează publicația Hatzofeh.

Dispozitivul este realizat din trei senzori - conectați la nas și la gură - legați la un minicomputer care înregistrează datele și poate schimba ritmul sforăitului.

"Mustața" a fost fabricată cu ajutorul companiilor israeliene SLP și Avrika și, potrivit cercetătorilor, este ieftină și ușor de folosit. Inventatorii, prof. Peretz Lavie de la Facultatea de Medicină din Haifa Technion și inginerul Noam Hadass, așteaptă aprobarea oficială pentru utilizarea dispozitivului în Israel.

# MAI MULTE OBIECTE AU FOST SCOASE DIN CARCASA TITANICULUI

Membrii expediției care încearcă să recupereze obiecte din interiorul Titanicului au scos la suprafață mai multe obiecte, printre care și o sticlă și o servietă conținînd cărți și ilustrate, transmite AFP, care citează un comunicat al RMS Titanic.

"O perlă minusculă, fin cizelată, de chihlimbar sau de sticlă, un platou de fier, foarte frumos lucrat, cu patru picioruşe, o sticlă cu secțiune pătrată și o servietă de piele, conținînd numeroase cărți și ilustrate" se află printre obiectele recuperate de la bordul pachebotului, a anunțat unul dintre membrii expediției, Greg Zink. ,

Trei nave, Explorer, MVA Ocean Intervention și o ambarcațiune de cercetări rusească, Akademik Mstislev Keldysh, participă la activitatea de căutare. Ele se găsesc deasupra locului unde a naufragiat Titanicul în 14 aprilie 1912, scufundîndu-se la o adîncime de patru mii de metri, la 640 de kilometri de Terra Nova, accident care s-a soldat cu 1.500 de victime.

"Suntem surprinși de numărul și varietatea lucrurilor pe care le-am recuperat pînă în prezent", a declarat Greg Zink. El a mai adăugat că nava se află într-o stare de "degradare oribilă" și că "marea este pe punctul de a veni de hac epavei, care în scurt timp să va prăbuși".

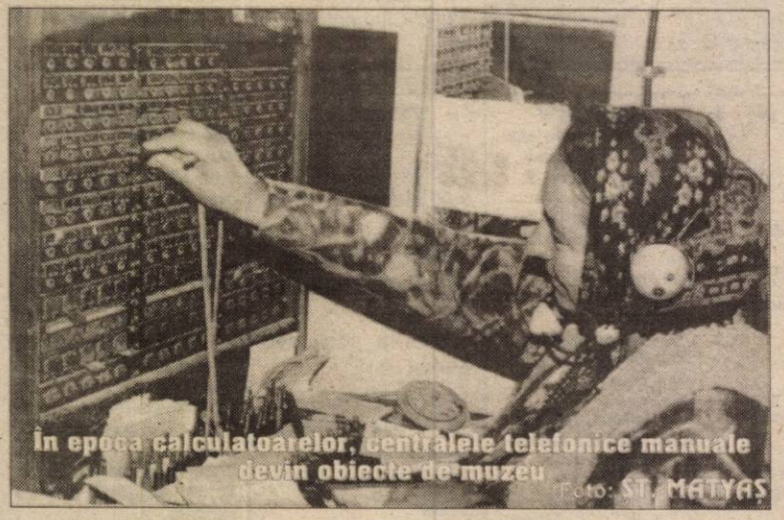

În epoca calculatoarelor, centralele telefonice manuale devin obiecte de muzeu Foto: ȘT. MAIYAS

# GHICI CIUPERCĂ CE-I?

**ORIZONTAL: 1. Oare asta ce-o mai fi? 2. Ce se ascunde în taină? - Dizolvat la cafea. 3. Înădite pe conductă și... - ...pus să meargă de probă. 4. Toți ca unul... - ...stau într-o parte (var.). 5. 135 rătăciți!... - ...puși în cap la mănăstire (sing.). 6. Cunoscut purtător de... fes. 7. E deajuns (pl.). 8. Din frunză-n frunză până ajunge fluture - Inelul lui Neptun. 9. Riduri pe față! - Gospodar la oraș - Cucui în frunte! 10. Îi este perfect egal - Scos din apă și pus la uscat.**

**VERTICAL: 1. Ținut cât lumea (pl.). 2. Complet de judecată - Scos din bancă. 3. Greu la deal cu boii mici (pl.). 4. Supt de viței... - ...rămâne gol-goluț (fem., pl.). 5. Hainele madamei! - Face scene și se dă în spectacol (după caz). 6. Aer viciat! - Arbore de... ceai - Sunt ardelean! 7. Merge ca... ceasul - ...bala cu final de portocală! 8. Bate șaua să priceapă... cine trebuie. 9. Verbul „fostului" la „renumitele" congrese - Prinsă cu lipsă la gramaj (od.). 10. Îi merge mintea - Urâtul, urâtului.**

**Dicționar: Rile, Iso**

# CONCORDE: o tragedie în premieră?

Catastrofa aviatică a avionului Concorde, de marți, 25 iulie, după-amiază, 16 h 44', a zborului AF4590 - Air France, primul accident al unui Concorde de când supersonicul a zburat pentru prima dată, în 1969 (primele zboruri comerciale au avut loc în 1976) este o tragedie în premieră? În cazul unui răspuns afirmativ, ea nu se va repeta de multe ori, numărul acestor aparate de zbor fiind mic, doar 13, aparținând doar liniilor aeriene franceze și britanice. Regele avioanelor are doar 100 de locuri și consumă foarte mult kerosen. Frumoasa pasăre albă, având forma unei rachete, a stârnit gelozia americanilor. Foarte puțini își permit luxul de a zbura deasupra Atlanticului în Concorde. Cei mai bogați dintre bogații lumii. Oamenii de afaceri vanitoși lasă cu neglijență atașată de bagajele lor eticheta albastră care probează că au folosit cel puțin o dată această linie. Să nu citâm decât un exemplu: Linda Evangelista.

Obișnuiții acestui avion notează cu un aer fals blazat că el merge atât de repede încât permite sosirea la New York la o oră anterioară orei plecării de la Paris. Rază de acțiune - 6.018 km. Viteză de croazieră - 2.178 km/h. Viteză de decolare - 402 km/h. Viteză de aterizare - 301 km/h. Altitudine de croazieră - 18.299 m. Un supersonic fără succesor imediat.

În timpul catastrofei, populația Parisului își vedea de treburile sale cotidiene. Fiecare își urma drumul său în această capitală a turismului mondial. O după-amiază bine însorită, după o dimineață noroasă și răcoroasă, în care nimeni nu avea să prevadă nimic rău, se deplasa cel mult pe cheiul Senei și cumpăra Dialogurile lui Platon în limba franceză de la o buchinistă care îi atrăgea atenția cu un umor politicos

(tres simpa) că degeaba și-a luat umbrela, după-amiază o să fie soare. Și... a fost!

A urmat apoi șocul informației despre catastrofa aviatică. Pe toate canalele. Radio, televiziune, jurnale. Șoc perceput diferențiat de cei care n-au fost prin preajmă. Jacques Chirac, de exemplu, tocmai aterizase pe același aeroport, venind din Japonia.

Presa franceză a consacrat pagini numeroase evenimentului istoric soldat cu 113 sau 114 de dispăruți. Tragedia atinge proporții epice. Un roman cu sute de personaje. Trăit cu nespusă durere de familiile celor dispăruți, la bordul avionului sau la hotelul lovit de avionul în cădere. Martorii cei mai apropiați au trăit un șoc pe măsură în perimetrul a ceea ce a fost explozia unei mini-bombe atomice. Cei mai săraci au găsit „un instant" ca să reflecteze cu amărăciune la ce fel de dispariție (de lux) își pot permite cei bogați. Dar câte probleme neașteptate n-au căzut pe capetele responsabililor de la liniile aeriene franceze și britanice, apoi pe acelea ale societăților de asigurări implicate în marea afacere Concorde.

Până în septembrie trebuie rezolvată problema locului în care va fi amplasat cel de-al treilea aeroport parizian. Deoarece locuitorii din preajma aeroportului Roissy și a altor aeroporturi, cărora le zboară avioanele pe deasupra, au și ei stressul și protestele lor. Ca și cei din localitatea de lângă Roissy, Gonesse.

*

N-au fost uitați membrii echipajului, ași mondiali ai pilotajului, piloți de încercare, posesori ai recordului de viteză la înconjurul lumii în ambele sensuri. **Christian Marty** (55 de ani), pilotul avionului, **Jean Marcot** al doilea pilot, instructor pe Concorde, bărbați «deasupra lotului», în condiții tragice, au efectuat ultimele manevre posibile spre a evita locurile aglomerate și a reduce la minimum numărul victimelor de la sol.

*

Dar totul a devenit o masă calcinată.

*

Avionul s-ar fi putut izbi de un spital.

*

Ultimele cuvinte ale pilotului au fost că încearcă o aterizare de urgență, după ce a sesizat turnului de control o pană de motor. O curbă la stânga, dar avionul nu mai avea destulă putere.

*

Prima întrebare a fost: De ce Concorde? Avionul trebuia să atingă o vârstă de 40 de ani. Finalul ar fi fost prin 2010-2015. Aparatul în cauză ieșise de două zile din revizia care durează un an.

Numărul accidentelor aviatice cu cei mai mulți dispăruți este, doar în ultimii zece ani, de peste 21. Numărul celor care și-au pierdut viața în aceste accidente variază între peste 100 și peste 500 de morți. Ele sunt cauzate de Boeing, DC 8, Airbus, Tupolev 145, Autonov 32. Dar niciodată Concorde.

*

Și totuși, acum, 114 oameni și-au pierdut viața. 96 germani care zburau la New York pentru a se îmbarca pentru o croazieră pe un pachebot (Deutchland) spre ecuator, cu destinația finală Sydney, pentru a asista în 15 septembrie la deschiderea Jocurilor Olimpice.

*

Un supraviețuitor a existat la hotelul Hôtelissimo, hotel lovit de avion. Alice Brooking, studentă din Anglia (Kent), cazată în hotel, observând că flăcările incendiului au atins deja camera în care locuia, a sărit pe fereastră de la primul etaj, luând-o apoi la fugă prin obscuritatea provocată de fumul gros de după explozie. S-a ales doar cu o mână ușor tumefiată. A telefonat repede mamei sale din Anglia: „Mamă, nu te neliniști, sunt vie, sunt vie!".

**PETRU M. HAȘ**

● PRODUCE ȘI MONTEAZĂ UȘI ȘI FERESTRE DIN PVC ARMAT CU PROFILE TROCAL GERMANIA
● PRODUCE ȘI VINDE GEAM TERMOPAN
LUCRU NEMȚESC

SATLINE

SALON DE EXPOZIȚIE:
ARAD, PIAȚA MIHAI VITEAZU
BL. M 7, PARTER
TEL./FAX. 057/25 14 61; 094 50 72 11

**PRIMĂRIA MUNICIPIULUI ARAD**

**Organizează concurs de oferte în vederea achiziției următoarelor bunuri: rechizite, consumabile de birotică și tehnică de calcul, materiale gospodărești. De asemenea, se ofertează prestări de servicii și anume: legătorie dosare și tipărituri. Documentele cu nomenclatorul materialelor se depun și se ridică de la sala nr. 5, din cadrul Primăriei municipiului Arad, până joi, 10 august 2000.**

(1515618)

mera®

Calea Iuliu Maniu Nr. 64 Arad
Tel. 057/256035; 256045; 256374 Fax. 057/258337

EXECUTĂ ȘI MONTEAZĂ uși și ferestre,

din profile PVC tricamerale armate - REHAU GERMANIA și Aluminiu cu și fără barieră termică - METRA ITALIA cu geam termopan de cea mai înaltă calitate.

Toate detaliile tehnice le puteți obține vizitându-ne la sediul nostru din Arad, str. Iuliu Maniu Nr. 64.

*VĂ AȘTEPTĂM!*

(1515562)

**AUTORITATEA RUTIERĂ ROMÂNĂ - ARR**

***cu sediul în București, str. Dinicu Golescu, nr. 38***

Achiziționează de la persoane juridice sau fizice - române, prin licitație publică deschisă fără preselecție, imobil compus din șapte încăperi cu destinație birouri cu suprafața utilă de cca. 110-120 mp. plus utilități, pentru Agenția ARR Arad.

Licitația va avea loc în data de 22.08.2000, orele 10,00.

Relații suplimentare și documentele licitației, se pot obține de la sediul ARR București, tel. 01/3121519 - 01/3121081 sau Agenția ARR Arad, tel. 255408 sau 213318.

(1515629)

**S. C. AVICOLA S.A. BUCUREȘTI**

***cu sediul în str. Jandarmeriei, nr. 2, sector 1 București***

Organizează licitație publică cu strigare, pentru activul aflat în conservare la C.S.H.D. Arad, județul Arad - 11.566.474 mii lei. La prețul de adjudecare se adaugă T.V.A. suportată de cumpărător.

Licitația va avea loc în data de 18.08.2000, ora 10, la sediul societății, iar în caz de neadjudecare se va organiza a doua ședință a licitației pe data de 04.09.2000.

Relații suplimentare la telefon 2300448 - 2300449 București și 250010 la Arad.

(5550958)

Arad, B-dul Revoluției nr. 80 - Tel- Fax: 057 251459
Arad, C.A.Vlaicu, Bl. I-3 - Tel: 057 272 655

pentru fiecare comanda de minim 30 fotografii procesate primesti un **ALBUM GRATUIT**

PROCESARI, VINZARI, PORTRETE, REPORTAJE

**S.C. WEST EUROTRANS**

ANGAJEAZĂ URGENT:

**ȘOFERI pentru curse internaționale**

- Vechime minim 5 ani
- Vârstă maximă 40 ani, cu viză schengen valabilă pe pașaport minim 2 luni.
- Salarizare deosebită

Vinde cu PLATA ÎN RATE diferite tipuri de camioane.

**Informații la telefon: 468010; 468435; 092295347.**

(5550952)

**S.C. ARTERM S.A. ARAD**

***str. Unirii, nr. 19***

**Angajează strungar pe perioadă determinată (o lună)**

**Condiții:** - domiciliul în municipiul Arad
- nu se acceptă desfaceri disciplinare operate în cartea de muncă
- se acceptă și pensionari

***Informații la telefon 281245; 281240.***

(1515659)

**CHIO ROMÂNIA**

**Reprezentanța grupului internațional INTERS NACH GERMANIA**
**Angajează: REPREZENTANȚI VÂNZĂRI pentru zona ARAD**

- răspunde de relațiile cu clienții companiei (aprovizionare, marchandising)
- candidatul ideal trebuie să fie o persoană dinamică
- posibilitatea de a efectua deplasări în interes de serviciu
- **depunerea unei garanții constituie un avantaj**

Pentru perspectiva unei cariere de viitor trimiteți un CV pe adresa: TIMIȘOARA, B-dul B.P. Hașdeu Nr. 1, Tel/fax: 056-124851.

(5550957)

**TAXI MIRKO-MILI**

**Tel.: 230530 - 230730**
**NON STOP**
**TARIF 2490 / 1 Km.**

- Promptitudine, rapiditate, seriozitate în onorarea comenzilor
- Angajăm taximetriști cu mașină proprie, program de lucru cât doresc, când doresc, cum doresc. Programul este făcut pentru cei care nu pot să lucreze normă întreagă.

La cerere se eliberează chitanță fiscală pentru efectuarea cursei.

**S. C. AMARAD S. A.**

ANGAJEAZĂ

- **CONTROLORI TEHNICI DE CALITATE**

Cerințe:

- **autorizație M. L. P. A. T.**
- **vârsta maximă 35 ani**
- **preferabil studii superioare**

**Informații la telefon 057/241683; 095/305134.**

(1515613)

**S.C. ZAHĂR S.A. ARAD**

Str. Bogdan Voievod nr. 14
Telefon 057/243532; 246707

- **ORGANIZEAZĂ** - în cantină - nunți, mese festive, banchete.

Solicitanții pot aduce produse proprii. Reducere de tarif - 50%;

**ÎNCHIRIAZĂ SPAȚII** - grajduri pentru animale, depozite, spații pentru producție;

- **ÎNCHIRIAZĂ VAGOANE** marfă de 50 t descoperite, cu sau fără locomotivă;
- **ÎNCHIRIAZĂ AUTOÎNCĂRCĂTOARE** diverse tipuri, la tarife avantajoase.

(1515616)

**SC VINALCOOL SA ARAD**

**Prelucrează fructe și borhoturi de la populație în următoarele condiții:**

**- 50% din cantitatea de produs rezultat revine proprietarului**

**- societatea asigură transportul auto**

**Informații suplimentare la SC Vinalcool SA Arad, Calea Timișorii, nr. 30, telefon 286183.**

(1515660)

**S.C. RESCO S.A.**

**Vinde (închiriază) spațiu Bloc 301 Micălaca (vizavi de Biserica Maranata).**

- 96 m. p.
- posibilități amenajare:
- sediu firmă, birouri
- cabinet stomatologic, medical
- depozit, comerț

**Persoană contact Adrian Mardale, tel. 094/709051; 281970.**

(5550593)

**IMPORTANT**

**Stațiunea de Cercetare și Producție pentru Creșterea Bovinelor „MUREȘ" Arad, Calea Bodrogului, nr. 32, anunță locatorii că începând cu data de 7 august a.c., se pot prezenta la sediul unității pentru ridicarea drepturilor pe anul 2000, ocazie cu care sunt rugați să-și exprime dorința de a lucra pământul în anul agricol 2000-2001.**

(555595)

**MINISTERUL FINANȚELOR**
**DIRECȚIA GENERALĂ A FINANȚELOR PUBLICE ȘI A CONTROLULUI FINANCIAR DE STAT ARAD**
**DIRECȚIA TREZORERIE**
**Serviciul Titluri și Certificate de Trezorerie**

Prin Ordin al Ministrului Finanțelor s-a aprobat o nouă emisiune de certificate de trezorerie cu dobândă pentru populație, cod 10.32, pe termen de 90 zile, dobânda de 40% pe an, cu subscripție în zilele de: 1, 2, 3, 4, 8, 9, 10, 11, 15, 16, 17, 18, 22, 23, 24, 25, 29, 30, 31 august și 1 septembrie 2000 la toate unitățile de Trezorerie din județ și municipiul Arad.

**Director Trezorerie,**
**AUREL BURCĂ**

(1515661)

## ASOCIAȚIA PAS ARALIA

cu sediul în Arad, Calea Romanilor nr. 35-37

**CONVOACĂ**

Adunarea Generală Extraordinară PAS Aralia pentru ziua de 21.08.2000, ora 19,00, la sediul societății ARALIA SA ARAD.

**Ordinea de zi:**

1) Alegerea Consiliului de administrație al Asociației PAS Aralia Arad.
2) Adoptarea hotărârii privind plata PAS-ului către F.P.S. București și stabilirea termenului limită de depunere a banilor.
3) Diverse.

(5550961)

## S.C. ARALIA S.A. ARAD

cu sediul în Arad, Calea Romanilor nr. 35-37

**CONVOACĂ ADUNAREA GENERALĂ EXTRAORDINARĂ A ACȚIONARILOR S.C. ARALIA S.A. ARAD**

în data de 21.08.2000, ora 20,00, la sediul societății SC ARALIA SA ARAD.

**Ordinea de zi:**

1) Aprobarea nr. de 7 membri a Consiliului de administrație.
2) Alegerea Consiliului de administrație.
3) Diverse.

Dacă la prima convocare nu se întrunește cvorumul prevăzut de Statutul societății, adunarea se va ține în data de 22.08.2000, la aceeași oră și în același loc.

(5550961)


## TIPOGRAFIA MEDIAGRAF

**ARAD - 2900 Str. Feleacului F.N.; Tel.: 250902, 253193; Fax: 250920**

**EXECUTĂ IEFTIN, PROMPT ȘI DE CALITATE**

■ **Cules, tipărit, copertat lucrări de diplomă, cărți, ziare, reviste, pliante etc.**

■ **Bilete de transport și pentru spectacole**

■ **Cărți de vizită, invitații nuntă, calendar, agende, etichete și hârtie pentru ambalaj, afișe etc.**

■ **Diverse tipărituri necesare activității agenților economici.**


## ANIVERSĂRI

**La primul buchet al vieții tale,**
**KOSNITZ**
**NICOLETA GABRIELA**
**cu toată dragostea noastră „LA MULȚI ANI!" copilărie fericită, să ne trăiești și să ne aduci lumină în viețile noastre. Mami, tati și bunicii.**

## VÂNZĂRI APARTAMENTE O CAMERĂ

Vând apartament una cameră, zona 500 Micălaca. Telefon 279229; 514198. (14603)

Vând garsonieră confort I, etaj III, Micălaca. Informații telefon 230141. (18786)

Vând apartament 1 cameră, îmbunătățit, gresie, faianță, tapet, balcon închis, telefon, str. A. Vlaicu, bloc Z.15, sc. B, etaj I, ap. 27, preț 10.500 DM negociabil. Telefon 057 - 289483 sau 094.851.203. (18781)

Vând urgent garsonieră în Micălaca cu îmbunătățiri. Telefon 219193 sau str. Simfoniei bl. 241, ap. 2. (19665)

Vând garsonieră, confort I, Vlaicu. Telefon 234964. (18899)

Vând garsonieră, mobilată, Piața UTA, 12.000 DM. Telefon 222224. (18809)

Vând garsonieră confort II, bloc 711, etaj I; 5.500 DM. Informații telefon 094.988.840. (19700)

## VÂNZĂRI APARTAMENTE DOUA CAMERE

Vând apartament 2 camere, Calea Romanilor, decomandat, balcon închis, telefon, gaz, cablu, et. 4/10, parchet, faianță, 24.000 DM, negociabil. Telefon 285838, orele 13-18. (19442)

Vând apartament 2 camere, transformat în 3, ultramodern, termopan, ușă blindată, Piața Spitalului, preț 35.000 DM. Telefon 092.275.562. (18938)

Vând apartament decomandat 2 camere, Micălaca 305, etaj I. Telefon 266095; 093.319.331 după ora 19. (19480)

Vând apartament 2 camere, zona 300, pe mal, semidecomandat, 72 mp, parter înalt, scurgere separată, geam termopan, ușă blindată, preț negociabil 17.000 DM. Telefon 092.826.592. (14612)

Vând urgent apartament 2 camere, bl. 365, et. 4/8, ap. 16, preț 17.500 DM, negociabil. Telefon 265834, după ora 19 sau 093.532.217. (14623)

Vând apartament ultracentral, 2 camere, decomandat, bloc contorizat, din cărămidă, acoperiș țiglă, confort I, etaj 3, faianță, gaz, parchet, str. Crișan, nr. 1. Telefon 237809, zilnic după ora 18. (14707)

Vând urgent apartament 2 camere, Vlaicu, îmbunătățit, 14.000 DM. Telefon 094.397.576; 246222. (14702)

**Vând urgent apartament 2 camere, etaj IV, bloc 708, acoperiș garantat. Telefon 262796. (14701)**

Vând apartament 2 camere, Fortuna. Telefon 271345. (19617)

Vând apartament 2 camere, 79 mp, îmbunătățit, zona 300, semidecomandat. Telefon 219618, 216269. (18728)

Vând apartament 2 camere, cu garaj autorizat, zona Alfa, etaj 4, acoperiș cu țiglă, mobilat și utilat. Telefon 093.367.594. (18746)

Vând apartament 2 camere, str. Traian Moșoiu. Telefon 250348. (18798)

Vând apartament 2 camere, 16.700 DM. negociabil, bl. 366, Micălaca. Telefon 261463. (18708)

Vând (schimb cu Arad-variante) în Ineu, apartament 2 camere, ultracentral. Telefon 511304. (18908)

Vând apartament 2 camere, semidecomandat, ocupabil imediat, et. II, 2 balcoane, unul închis, parchet, gresie, faianță, bloc cărămidă, contorizat, zona Podgoria, preț 22.500 DM, negociabil. Telefon 260494. (18893)

Vând apartament ultracentral 2 camere, dependințe, încălzire centrală, gaz. Telefon 251454. (18940)

Vând apartament 2 camere, semidecomandat, zona Podgoria, parter, preț convenabil. Telefon 233155. (18708)

Vând apartament 2 camere, parter, optim privatizare, modificat, Miron Costin. Telefon 270342. (19351)

Vând urgent, apartament central 2 camere, tot confortul, (100 mp), preț avantajos. Telefon 276041. (18955)

Vând apartament 2 camere, Micălaca bl. 314, et. II, îmbunătățit. Telefon 259651, orele 16-20. (18972)

Vând apartament 2 camere, Vlaicu. Informații telefon 270947 sau 092.376.339. (19703)

Vând apartament 2 camere îmbunătățit, Alfa, 13.000 DM. Telefon 277825 după ora 19. (19711)

## VÂNZĂRI APARTAMENTE TREI CAMERE

Ocazie! Vând apartament trei camere, mobilat deosebit, parter, Alfa. Telefon 258585. (14670)

Vând apartament 3 camere, confort I îmbunătățit + garaj, etaj 4/4, acoperiș tablă, Micălaca; 22.000 DM. Telefon 221333. (14691)

Vând apartament 3 camere, central, 34.000 DM negociabil. Telefon 253282. (19469)

Vând urgent apartament 3 camere, central, contorizat termic, 26.500 DM. Telefon 236305; 094.608.695; 247381. (19481)

Vând apartament ultracentral 3 camere, 128 mp, zona Palatul Cultural. Telefon 461220. (14650)

Vând urgent apartament 3 camere decomandat, etaj 4/4, fără probleme acoperiș, 13.800 DM negociabil. Telefon 280675, orele 7,30 - 16,30. (18744)

Vând urgent apartament 3 camere, Vlaicu, preț avantajos. Telefon 289038. (18773)

Vând apartament 3 camere, et. I, str. Spitalului. Telefon 253670. (19654)

**Vând apartament (schimb) 3 camere, Chișineu Criș, cu similar Arad. Telefon 520268. (18941)**

Vând apartament 3 camere, decomandate, zona Indagrara. Telefon 274692. (19680)

Vând urgent apartament 3 camere, decomandat, 95 mp, Aradul Nou, bloc complet contorizat, 16.800 DM. Telefon 288346. (18967)

Vând apartament 3 camere, parter, Confecții; apartament 2 camere Vlaicu, etaj 1. Telefon 233625. (19707)

## VÂNZĂRI APARTAMENTE PATRU-CINCI-ȘASE CAMERE

Vând apartament Samantha 4 camere, garaj + îmbunătățiri. Telefon 235231. (19456)

Vând apartament 4 camere, 2 băi, Vlaicu, bloc Z 28, sc. D, etaj 7, ap. 19, preț 18.500 DM. Telefon 289672. (18753)

Vând apartament 4 camere, în asociație, etaj I, utilități. Telefon 232086. (18811)

Vând apartament 4 camere, et. I, ultracentral, Chișineu Criș. Telefon 520946. (3030554)

Vând apartament în asociație suprafață 185 mp, et. I, str. Occident. Telefon 210740. (18922)

**Vând apartament ultracentral 4 camere, 2 holuri, 2 băi, 2 intrări separate, suprafață 150 mp, preț rezonabil. Informații telefon 250857, după ora 17. (18893)**

Vând apartament 4 camere, Vlaicu, bl. Z.26, et. 8/8, îmbunătățit. Telefon 251438; 281479. (18950)

## VÂNZĂRI CASE

Vindem casă cu grădină și mobilier în Mîndroc nr. 150 (central). (18968)

Vând casă mică, cu grădină, gaz, apă, telefon, cablu, Gai. Telefon 274994. (19006)

Vând casă cu mansardă, toate dotările, 65.000 DM. Telefon 271105. (14652)

Vând casă, Miniș, ocupabilă, preț negociabil. Telefon 057/258231; 093.572.448. (14657)

Vând casă, Mîsca. Informații Pîncota, str. Closca nr. 42. Telefon 466615; 095.433.785, după ora 18. (0346046)

Vând urgent (schimb cu 2 apartamente 2 camere, zonă bună + diferență) casă foarte mare, D+P+E+M, 1500 mp, cu depozite. Telefon 092.207.518; 276353. (14703)

Vând casă în Grădiște, str. I. Budai Deleanu, nr. 40, toate utilitățile. Telefon 092.207.518; 276353. (14703)

Vând casă str. Lucreției, Grădiște. Telefon 094.698.849. Rog seriozitate. (19500)

Vând casă mare în Iratoș, complet renovată, gresie, 3 camere, bucătărie, hol, cămară, anexe mari pentru animale, apă de la rețea + fântână, curte foarte mare, 3000 mp grădină semănată, posibilități gaz, preț avantajos. Telefon 267379, 093.436.802. (19532)

Vând casă în Micălaca, apă, gaz, canalizare. Telefon 092.857.550. (19398)

Vând casă Curtici, Bd. Revoluției. Informații telefon 272801. (19674)

Vând casă 3 camere, central, tot confortul, intrare comună, curte separată, preț 40.000 DM negociabil. Telefon 270664; 095.803.598. (18764)

Vând casă 2 camere, bucătărie, baie, grădină. Telefon 276543. (18814)

Vând casă ocupabilă, grădină mare, Pârneava. Informații telefon 094.773.308. (18826)

**Vând casă modestă, grădină 1200 mp, Bujac, zonă neinundabilă. Telefon 241737, orele 8-13. (18827)**

Vând casă în Curtici, centru, grădină mare, anexe, preț informativ 25.000 DM. negociabil. Informații telefon 210233, după ora 15. (14429)

Vând urgent casă în Zăbrani. Telefon 093.237.966. (2760181)

Vând casă localitatea Șiria. Telefon 531051; 531109. (4932340)

Vând vilă compusă din: 11 camere, 8 băi, cameră de zi, piscină, 2 bucătării, sistem de securitate. Telefon 276419. (19243)

Vând casă în Sîntana, zona gării, grădină, apă, gaz. Telefon 462819. (3030560)

Vând casă mare cu grădină mare, anexe, fântână, vie, zonă bună în Sînmartin, preț 8.000 DM, negociabil. Telefon 277768; 092.510.978. (18841)

Vând casă + grădină mare, ocupabilă imediat, str. Ovidiu nr. 2, anexe pentru animale, depozit, cereale, posibilități construcție vilă, spațiu comerciale. Telefon 214314, orele 8-16; 19-22. (18930)

Vând casă în roșu, mare, nefinisată cu teren 1600 mp, apă, gaz, Gai, str. Principală. Telefon 221496. (18918)

Vând casă, zonă liniștită, salon, dormitor, baie, bucătărie, cămară, curte. Telefon 092.936.219. (18912)

Vând vilă în zonă pitorească, izolată, posibilitate agroturism sau agrement, toate utilitățile. Telefon 057-531122. (18755)

Vând casă cu etaj în Gai, multiple posibilități de privatizare. Telefon 057-274088. (18765)

Ocazie! Vând casă ultracentral, parter privatizare, etaj apartament. Telefon 234862. (19485)

Vând casă din cărămidă, anexe, Nădab. Telefon 092.343.741; 249591, Arad. (18952)

Vând casă 3 camere, grădină, canalizare, gaz, str. Abatorului nr. 40. Telefon 094.777.270. (18963)

**Vând casă (Gai), str. Spătar Preda nr. 1A, curte 500 mp, 5 camere, bucătărie, baie, gaz, telefon, apă, etc. 64.000 DM. Telefon 093.438.784. (18751)**

Vând vilă mare (și mobilier vechi), cu anexă 300 mp. Telefon 259100. (18978)

Vând urgent casă mare, anexe, renovată 1998, teren 3000 mp, pe deal, Șiria, I.Rusu Șirianu 171. Telefon 094.545.778. (18984)

Vând urgent apartament în casă, curte și grădină, gaz, 2 camere + bucătărie, antreu, pivniță, str. V. Moga nr. 52, Grădiște. Telefon 223912; orele 8-15. (18984)

Vând casă Grădiște, toate utilitățile, str. V. Moga nr. 38. Telefon 057-224061. (18986)

## VÂNZĂRI SPAȚII

**Vând SPAȚII comerciale, zonă centrală. Telefon 093.253.651. (19649)**

Vând spațiu comercial 80 mp. Telefon 251117. (14654)

**Vând (închiriez) eventual asociere, dețin spațiu (gheretă) în plină activitate, vad bun, domeniul alimentar. Telefon 095.783.797. (19647)**

Vând gheretă amplasată centru Pieței Miorița, cu toate utilitățile, preț 6.900 DM. Telefon 266822. (18733)

Vând (închiriez) gheretă amenajată, 16 km Arad pe DN. Telefon 262515; 093.622.431. (19597)

Vindem autoservice, magazin piese, bar, terasă, teren 3.000 mp, proprietate, situat ultracentral, preț 400.000 USD, negociabil. Telefon 092.295.317, 093.702.184. (18778)

**Vând SPAȚIU COMERCIAL, 61 mp, Aurel Vlaicu bl. Z.26, parter, 29.000 DM. Telefon 093.438.784. (18757)**

Vând urgent spațiu comercial sau producție 540 mp. în Șiria. Telefon 094.545.778, orele 8-15. (18984)

## VÂNZĂRI TERENURI

**Vând LOC de CASĂ, Aradul Nou. Telefon 286871. (19713)**

Vând 2 ha teren pe ruta Arad - Timișoara, situat între DN și stația CFR, utilități apă, curent. Telefon 263253. (18808)

Vând loc de casă 820 mp în Pîrneava. Telefon 258217. (18964)

## VÂNZĂRI AUTO

***Vând urgent Dacia 1300, stare foarte bună de funcționare, cauciucuri noi, scaune față Opel, preț 1900 DM. Telefon 094.118.971. (f)***

**Vând talon înmatriculare TOYOTA CAROLA, 1981 și piese de schimb. Telefon 246854.**

**Vând RENAULT 11 DIESEL, impecabil, 2 uși, 120.000 km bord (rulat puțin în țară), consum 4,5 litri/100 km; preț 5.200 DM. Telefon 250890.**

Vând Lada 1200 combi, VT 2000 + piese schimb, foarte ieftin. Telefon 267928. (19730)

**Vând VOLKSWAGEN PASSAT TV 1994, limuzină. Telefon 412160; 094.964.638. (19552)**

Vând tractor U 650, preț 33.000.000 lei negociabil, vizibil Vladimirescu, str. Gării, nr. 5. Telefon 094.260.464. (19508)

Vând Dacia 1988, 1700 DM, negociabil. Telefon 277798. (19620)

**Vând auto IVECO 3,5 tone. Telefon 093.253.651. (19649)**

Vând camion gaz 5 tone, 1995, CIV, persoană fizică, 1500 DM. Telefon 094.184.225. (19681)

Vând Alfa Romeo 33 Breck 1,7 IE, an 1991, neînmatriculat, rulată în Germania, preț 1.400 DM. Telefon 514093; 514099. (18763)

Vând Dacia 1310, an 1988, 1.700 DM negociabil. Telefon 057 - 243695. (18761)

Vând tractoare 445 MF 95 CP, combine C14, C3P, remorci și alte mașini agricole; ascut fiere plug. Telefon 092.381.744; 270721. (18818)

Vând Fiat Ducato 2,5 Diesel, 88.12 marfă, 4.000 DM negociabil. Telefon 094.126.157. (18819)

**Vând combină recoltat porumb știuleți, marca ZMAJ. Telefon 094.121.442; 094.627.729.**

Vând VW Pasat înmatriculat, fabricație 1990, preț 8.500 DM. Telefon 095.633.017. (18897)

Vând Jeep Nissan Pick-up, fabricat 2000, km 5000 (reali), preț 19.900 USD, negociabil. Telefon 057/415285. (18931)

Vând urgent Mercedes 200 D, 1979, stare excepțională, persoană fizică, preț 5.500 DM, negociabil. Telefon 092.666.699; 057-274095. (18913)

Vând Porsche, model deosebit, culoare roșie. Telefon 057-531.122. (18755)

Vând Renault 18 Break, 800 DM. str. Faurilor nr. 41. (18776)

Vând Mercedes Cobra, 1981, motor 3000cmc. Informații Sîmbăteni, familia Roman. telefon 216214. (18957)

Vând combină C.14, tractor U-650, cultivator 6 rânduri, semănătoare păioase, remorcă RM2, stare de funcționare, localitatea Gurba nr, 381. Telefon 095.527.381. (18958)

Vând Dacia break, 1989. Telefon 221053; 212125. (18783)

Vând Dacia 1300, stare perfectă, 1290 DM, negociabil. Telefon 288346. (18967)

Vând Raba + remorcă (15 tone), stare foarte bună. Telefon 095.315.900. (18998)

## VÂNZĂRI ELECTRO

**Vindem diferite TELEVIZOARE COLOR stereo (100 modele) de la 58 cm - 70 cm, prețuri convenabile. Telefon 280260. (19696)**

Vând mașină spălat automată, televizor color, garanție. Telefon 284604. (18807)

**Vindem COMPUTER Pentium I 133 MHz 16-24-32 RAM, monitor 15 complet, prețuri convenabile, reduceri preț pentru elevi, studenți, cadre didactice. Telefon 280260. (19696)**

**Vindem COMPUTERE 486, IBM, diferite configurații complete, prețuri convenabile, reduceri preț pentru elevi, studenți, cadre didactice. Telefon 280260. (19696)**

**Vând CÂNTARE ELECTRONICE; CASE MARCAT FISCALE, omologate. Telefon 272727; 281188.**

Vând televizoare color cu teletext, stereo, telecomandă, garanție. Telefon 219365; 093.380.028. (14544)

Vând mașini de spălat automate, combine frigorifice, uscător rufe, modele noi, garanție. Telefon 251392. (14582)

**Problema rufelor murdare are cea mai convenabilă soluție chiar la noi; MAȘINI SPĂLAT AUTOMATE, second-hand, import GERMANIA, cu garanții; prețuri 1.800.000 - 2.000.000 lei. Telefon 094.706.321; 259339. (19470)**

**Puteți uita de arșița verii în cel mai ieftin mod posibil: FRIGIDERE, COMBINE, LĂZI, CONGELATOARE second-hand, cu garanții, prețuri minime. Telefon 094.706.321; 259339. (19470)**

**Vând TV COLOR second-hand, garanții, mărci renumite, prețuri: 850.000 - 2.000.000 lei. Telefon 094.706.321; 259339. (19470)**

**Vând ieftin VIDEO RECORDER import occident, cu garanție. Telefon 094.706.321; 259339. (19470)**

Vând mașină de spălat cu storcător. Telefon 272164. (18737)

Vând televizor color model nou, teletext, telecomandă, 4 bilduri, 2.500.000 lei, calculator 486 monitor color, 2.500.000 lei. Telefon 254796. (18805)

Vând ieftin Wind-Surf „Fanatic" două vele, excelent și televizor „Sony" 51 cm, recent aduse din Germania. Telefon 092.747.399. (18706)

**Vând K6II, complet preț 1100 DM, negociabil. Telefon 420035. (3036779)**

Vând ladă frigorifică 380 litri, stare bună. Telefon 252143. (18962)

Vând televizoare color 37, 54, 72, teletext, telecomandă. Telefon 264004. (18973)

Vând congelator Arctic 5 sertare și saltea pneumatică. Telefon 222119. (18961)

## VÂNZĂRI DIVERSE

**Vând ȚIGLĂ, de Sighișoara, 4.700 lei/ buc; ȚIGLĂ jgheab 3.800 lei/buc; CĂRĂMIDĂ EFICIENTĂ 300/250/150, 6.750 lei/ buc; TERASIT, PRAF MARMORĂ, MOZAIC 800 lei/ kg. Informații Mâsca nr. 33. Telefon 093.636.516; 093 636.549 (19543)**

*(Continuare în pagina 11)*

*(Urmare din pagina 10)*

Vând prin lichidare obiecte gospodărești, mobile combinate, de bucătărie, congelator, frigider, televizor, mașină neautomată, etc; negociabil. Str. Afinelor, nr. 29, orele 12-17. Telefon 221914 sau 092.509.401. (19429)

**Vând FIER BETON, O.B; P.C. 6, 8, 10, 12, 7.700 lei/ kg, ȚIGLĂ bloc ceramice, MARMORĂ. Informații Mâsca nr. 33. Telefon 093.636.516; 093.518.647. (19543)**

**Vând PLASĂ GARD ZINCATĂ, toate dimensiunile; CUIE; PLASĂ RABITZ; TABLĂ ZINCATĂ 0,4; SÂRMĂ NEAGRĂ și ZINCATĂ - str. Vrabiei, nr. 4. Telefon 289997. (17592)**

**Vând BCA, ciment, var, țiglă, sub prețul pieței. Telefon 094.524.456; 054-211807. (1515599)**

**Vând LEMNE FOC, 175.000 lei/mc; NISIP, BALAST, la domiciliu. Telefon 214010. (14592)**

Vând lăzi frigorifice, diferite utilaje panificație, Germania. Telefon 069/561428; 094.594.686. (14592)

Vindem avantajos mobilier comercial (pulturi, birouri, dulapuri vestiar), tonețti stradali, agregate frigorifice (vitrine, dulapuri, congelatoare), cântare 10, 100 kg, grătar lemn, cărucioare, scări, estincătoare, coșuri autoservice, etc. Telefon 281060; 281047. (14547)

Vând boltari zgură și beton, pavele, borduri, etc; prețuri accesibile. Telefon 095.634.885. (19448)

Vând cazan țuică nou, 170 litri, 650 DM. Telefon 094.698.849. (19500)

Vând pisici siameze, birmaneze, adulte și pui, deosebite. Telefon 276185. (19551)

Vând pătuț copil, import, alb. Telefon 514428; 093.724.964. (18701)

Vând parchet fag 130.000 lei/mp, stejar 160.000 lei/mp. Telefon 263222. (18729)

Vând vaci cu lapte. Telefon 262486; 261616. (18721)

**Vând LEMNE FOX 175.000 lei/mp, BALAST, NISIP, la domiciliu. Telefon 277027. (19676)**

Vând urgent cazan nou de țuică, complet, capacitate 300 litri. Telefon 514044. (18741)

Vând haine second-hand, import Olanda. Telefon 095.409.989. (3030561)

Vând rochii mireasă diferite mărimi și haine second-hand din Austria. Telefon 251735. (18773)

Vând garaj metalic autorizat, str. Ștefan Luchian, lângă Piața Fortuna. Telefon 092.241.510. (18800)

Vând mașină spălat automată, cuptor microunde, bicicletă dame, computer 286, imprimantă, televizoare. Telefon 279582. (17517)

Vând presă boltari cu masa vibratoare. Telefon 561707. (2760186)

Vând mobilă dormitor și cameră de zi, preț avantajos. Telefon 095.113.002; 232650, după ora 19. (19653)

Vând tărâțe 3000 lei/kg, făină albă 5500 lei/kg și făină neagră 4200 lei/kg. Informații telefon 462342 sau 095.802.976. (0363292)

Vând geam 3 canate + roletă și bară față Ford Escort (nouă). Telefon 212349.

Vindem sau închiriem spații comerciale, producție, depozit; vindem dale marmură, var pastă, mozaic, nisip. Telefon 244803. (18830)

Vând boiler instant pe gaz Voillant și un convector pe gaz de 40 KW, noi. Telefon 221053; 212125. (18783)

Vând dormitor Ludovic alb. Telefon 221053; 212125. (18783)

Vând pătuț copil, stare bună. Informații telefon 263365. (18772)

Vând făină import Ungaria pentru pâine și panificație. Telefon 057-275779; 094.507.265. (18911)

Vând urgent garaj autorizat, zona X.15. Telefon 288346. (18967)

**Vând BOLȚARI BETON și ZGURĂ, prețuri avantajoase. Telefon 095 418 089. (18994)**

Vând ceai „ceapparal" (Canada); vindecă: cancer, ulcer, diabet, purificarea sângelui; etc. Telefon 220824. (19699)

## CUMPĂRĂRI TERENURI, IMOBILIARE

Cumpăr apartament 1-2 camere, central, neîmbunătățit, preț acceptabil. Telefon 274024, după ora 16; 094.546.579. (18842)

## CUMPĂRĂRI AUTO

Cumpăr talon Ford Fiesta, an 84-89. Telefon 094.612.877. (18817)

Cumpăr Dacia după anul '85 cu motor și cutie defecte sau fără. Telefon 092.343.761. (19427)

## CUMPĂRĂRI DIVERSE

**Cumpăr acțiuni TRICOTAJE INEU și SIF BANAT CRIȘANA. Telefon 095.615.555. (14671)**

Cumpăr porci grași, la 18.000 lei/kg; plata pe loc. Nădlac, telefon 475065. (4873685)

Cumpăr 20 grame aur dentar. Telefon 412109, orele 8-12.

Cumpăr: gresie minim 20 mp, faianță minim 4 mp. Telefon 276419. (19693)

Cumpăr deșeuri de: fier vechi, cupru, inox, aluminiu, bronz, alamă, la prețuri avantajoase. Telefon 093.404.010. (18929)

**Cumpăr PORCI GRAȘI, localitatea Mîsca nr. 307, preț 17.000 lei/kg. Telefon 057-531497; 094.774.649. (18901)**

## CERERI ȘI OFERTE DE SERVICII

**Angajez: BRUTAR, ZIDAR, MUNCITOR universal. Telefon 273219. (18820)**

**Angajăm MORARI calificați, la 30 km de ARAD. Informații telefon 462342 sau 095.802.976. (0363293)**

**Caut TRANSLATOR limba maghiară, cunoștințe economice. Telefon 278384, după ora 19. (18924)**

**Angajăm CONFECȚIONERE produse textile, MECANIC mașini speciale, TRANSLATOR limba engleză. Telefon 256585. (18802)**

**Angajez FEMEI pentru broderie, str. Dîmboviței nr. 23, Vlaicu. Telefon 289040. (18944)**

**SC „VEGETUS", telefon 254810, angajează AGENT COMERCIAL. (18966)**

**Angajăm personal pentru CASINO, prezentarea, luni 7 august, ora 20, str. Cloșca nr. 1. Telefon 255809. (18969)**

**Angajez ȘOFER, cat. B. localitatea Pilu telefon 135, familia Covaci, (18970)**

**Angajăm AJUTOR BUCĂTAR și OSPĂTARE cu experiență. Telefon 237739. (18977)**

**Angajăm SECRETARĂ cunoștințe PC, contabilitate primară, limbi străine. Telefon 278820. (18980)**

**AGENȚIA DETECTIV recrutează PERSONAL pentru protecție și pază. Preselecția, luni, ora 10,30. Informații telefon 280938. (18983)**

## PRESTĂRI SERVICII

**Executăm și reparăm INSTALAȚII SANITARE, CONFECȚII METALICE. Telefon 276419. (19242)**

**Efectuăm TRANSPORT 1,5 tone; LUCRĂRI CONSTRUCȚII. Telefon 276419. (19242)**

**AUTOMATIC SERVICE repară MAȘINI SPĂLAT automate, domiciliul. Telefon 259146; 094.241.398. (19048)**

**Execut lucrări: ZUGRĂVIT, VOPSIT, GRESIERI, FAIANȚĂRI, calitate, oportunitate. Telefon 221194. (18939)**

**„MADONA TRANSPORT" execută TRANSPORTURI: ieftine, rapide; interne, internaționale. Telefon/fax 563081; 095.650.115. (18687)**

## DIVERSE

**A.F. MATY 2000, dorește să obțină autorizație de mediu pentru BAR din Arad, str. Pictor Luchian F.N. Contestațiile se pot depune la Agenția de Protecție a Mediului Arad, B-dul Dragalina nr. 16. (18832)**

**POSED teren central, caut ASOCIAȚI-INVESTITORI pentru CONSTRUIREA unei PIEȚE AGROINDUSTRIALE. Telefon 093.331.286. (18780)**

**Consiliul local Petriș, organizează în data de 07.08.2000, ora 10, la sediul primăriei, licitație publică pentru vânzarea anexelor fostului CAP Petriș. Informații telefon 557464. (18926)**

**La data de, 22 august 2000, ora 12, se va vinde la licitație publică ap. 42, situat în Arad, str. Aleea Ulise nr. 2, sc. A, bl. Y9A, proprietatea lui MAGYARY IOAN. Prețul de strigare este de 230.600.411 lei și licitația se va ține la Judecătoria Arad, camera 104. (18921)**

**SC „SOOTER'S IMPORT-EXPORT" SRL cu sediul în Cluj Napoca, str. Muncii nr. 12, dorește autorizație de mediu pentru comerț cu amănuntul nealimentar și laborator foto în str. Mihai Eminescu nr. 1. Eventualele contestații se pot depune la Agenția de Protecția Mediului B-dul Dragalina nr. 16, Arad. (18915)**

**SC „MOARA-ACONI" SRL, cu sediul în localitatea Pecica nr. 873, județul Arad, solicită autorizație de mediu pentru activitatea de morărit. Eventualele contestații se pot depune la Agenția de Protecția Mediul din Arad, B-dul Dragalina nr. 16, în termen de 30 zile. (18738)**

**Regionala C.F. Timișoara, anunță intenția de obținere a acordului de mediu pentru lucrarea de refacție a liniei CF Arad-Oradea DI km2+500-12+500, DII km 12+500-23+000. Eventualele contestații se pot depune la Agenția de Protecția Mediul Arad, B-dul Dragalina nr. 16. (18976)**

**NENIȚĂ GHEORGHE persoană fizică, domiciliat în Arad, str. Ady Endre nr. 92, dorește autorizație de mediu pentru activitate de prelucrări mecanice. Eventualele contestații se pot depune la Agenția de Protecția Mediului B-dul Dragalina nr. 16, Arad. (18987)**

**PIERDUT SERVIETĂ DIPLOMAT cu acte, zona Libelula. Ofer RECOMPENSĂ!. Telefon 095.521.334. (18991)**

## TURISM

**NOU! MARI REDUCERI DE PREȚURI!**

**ATLASSIB**

**Călătorești cu autocarele noastre moderne, în EUROPA: GERMANIA, AUSTRIA, FRANȚA, ITALIA, SUEDIA (plecări zilnice), BELGIA, OLANDA, DANEMARCA, ANGLIA, FINLANDA, NORVEGIA, SPANIA, PORTUGALIA, UNGARIA, IUGOSLAVIA.**

**NOU! Reduceri suplimentare pentru: elevi, studenți, pensionari și grupuri. Bd. Revoluției nr. 35, telefon 251871, 252727; Autogară, telefon 270562. O poartă deschisă spre Europa! (c.)**

**TURISM-OFERTĂ SPECIALĂ! LITORAL TUNISIA: 8 zile, masă, avion, 289$; MONTENEGRO, CROAȚIA, 100 DM. Plecări vineri. Bilete de avion, autocar, asigurări, la tarife minime. Închiriem autocare și microbuse. AGENȚIA „MONTANA TOUR", Bd. Revoluției nr. 31. Telefon 213220; 095.615.675. (16063)**

## SCHIMBURI

Schimb apartament ultracentral construit asociație cu casă, variante. Telefon 289918; 094.903.052. (18946)

## ÎNCHIRIERI

Caut să închiriez spațiu cu destinație „bar", aproximativ 100 mp. Informații telefon 094.114.386. (18745)

Oferim spre închiriere spații comerciale pentru magazine, depozite, producție, etc. Telefon 281060; 281036. (14547)

Studentă, doresc să închiriez garsonieră în apropierea Spitalului Județean. Telefon 092.989.846. (19460)

Caut să închiriez apartament 2 camere, stil occidental, foarte curat, etaj intermediar. Telefon 095.879.302; 057 - 210295. (18834)

Închiriez (cedez contract) bar amenajat (discotecă), 16 km Arad pe DN. Telefon 262515; 093.622.431. (19597)

Dau spre închiriere apartament 2 camere, mobilat modern în Calea Aurel Vlaicu, la șoseaua principală. Telefon 287198. (18905)

Ofer pentru închiriere apartament ultracentral, 3 camere, mobilat. Telefon 285633. (18900)

Dau în chirie pe termen lung apartament 2 camere, mobilat, gaz, satelit, Micălaca bl. 303/III, sc. A, ap. 13. (18812)

Dau în chirie garsonieră, Piața UTA, la student, preț 100 DM. Telefon 222224. (18809)

Caut să închiriez autoturism Diesel pentru interes personal. Telefon 210049. (18943)

Ofer spre închiriere cameră modestă, încălzire centrală, Romanilor. Telefon 211275. (18735)

Ofer spre închiriere garsonieră, confort I. Telefon 092.264539. (18945)

Ofer spre închiriere 1-3 camere, (ne)mobilat. Telefon 210555. (19188)

Închiriez spațiu magazin, birouri, Calea Timișorii nr. 53. Telefon 278820. (18979)

**Închiriez SPAȚIU COMERCIAL central, disponibil. Telefon 259830.**

## PIERDERI

**Pierdut ștampilă de format rotundă cu inscripția: Asociația Familială BORZ GHEORGHE Arad-România. O declar nulă. (18839)**

**Pierdut legitimație de contabil autorizat nr. 294/96 pe numele MOCA FLORICA eliberată de Corpul Experților Contabili și Contabililor Autorizați din România. O declar nulă. (18835)**

Pierdut legitimație intrare strand Neptun eliberată de Gospodărirea Comunală Arad pe numele Răchițan Doina. O declar nulă. (18823)

Pierdut certificat acționar, emis de SIF Banat Crișana nr. 72198, seriile acțiunilor 79846356-70847330 pe numele Colompar Maria. (18779)

Pierdut legitimație intrare strand Neptun eliberată de Gospodărirea Comunală Arad pe numele Brădean Ileana. O declar nulă. (18824)

**Cooperativa Consum Brazii, anunță pierdut certificat înmatriculare eliberat de CCI Arad, Oficiul Registrului Comerțului sub nr. J.02/1619/29.09.'91 pentru firma Cooperativa Consum Brazii nr. 27, județ Arad. Îl declară nul. (5172426)**

## † DECESE †

**Cu mare durere anunțăm încetarea din viață a celui care a fost soț, tată, socru, bunic și străbunic**

**ABRUDAN PETRU,**

**la vârsta de 79 ani. Înmormântarea va avea loc astăzi, 5 august 2000, ora 17, la Cimitirul din localitatea PÎNCOTA. Dumnezeu să-l odihnească în liniște și pace! Familia îndoliată.**

**Cu adâncă durere în suflet anunțăm trecerea în veșnicie a celui care a fost**

**pastor GREC TRAIAN**

**din CURTICI. Funeraliile vor avea loc duminică, 6 august 2000, la Biserica Baptistă Curtici, ora 16. Familia îndoliată.**

**Cu adâncă durere anunțăm încetarea din viață a iubitului nostru unchi**

**TUDOR ȘTEFAN MIHAI,**

**în vârstă de 89 ani, veteran de război. Înmormântarea va avea loc azi, 5 august, ora 15,30 la Cimitirul Pomenirea. Familiile Brustur și Tuțu.**

## † SERVICII FUNERARE †

NON STOP (la orice oră)

**„RO-STYL COMPANY"**

**Firma noastră este PRODUCĂTOARE DE SICRIE, cu magazin în: ARAD, str. M. Eminescu nr. 4 (vizavi Cinema MUREȘUL), telefon 057-211929, 094.537.715. EFECTUĂM SERVICII: spălat, îmbrăcat, îmbălsămat și transport cu personal calificat. ASIGURĂM MINIM: 8 modele de SICRIE din LEMN MASIV (nu din PAL sau furnir); SICRIE CU MÂNERE și ȘURUB (nu se bat cuie), SICRIE LUX, 5 modele LENJERIE DECES (respete), LENJERIE DE LUX, cruci lemn și metal. ACCESORII: catafalc, steag, prosoape etc. INTERMEDIEM: fanfară, colaci, colivă etc. FIIND PRODUCĂTORI, AVEȚI AVANTAJUL UNOR PREȚURI MINIME și POSIBILITATEA DE A PLĂTI ÎN RATE. Ofertă: sicriu stejar (cruce, respete) - 1.000.000 lei.**

**(c.)**

**SC „NOSFERATU" SRL, ARAD, str. Ghiba Birta nr. 26, telefon 270437; Non stop 094.554.874, NĂDLAC, str. 1 Decembrie, nr. 4, telefon 092.922.337.**

**NON - STOP**

**SERVICII FUNERARE COMPLETE.**

**SICRIE, RESPETE, CRUCI (prețuri de producător). ACCESORII: prosoape, batiste, panglică neagră, baticuri, mânere, lumânări, catafalc, șfeșnice, steag de doliu. SERVICII: capelă, spălat, îmbălsămat, îmbrăcat, transport intern și internațional. Asigurăm colaci, colivă, coroane, jerbe, fotografii profesionale, fanfară, organizăm pomeni. OFERTA BRAD: sicriu brad, respete, cruce - 900.000 lei. Transportul sicriului la domiciliu este gratuit!!! ANGAJĂM ȘOFER.**

**(c. 44)**

## † CONDOLEANȚE †

**Condoleanțe și compasiune familiei ERDEI la decesul vecinului nostru**

**ERDEI IOAN.**

**Locatarii blocului 215. (18971)**

**Un ultim omagiu celei care a fost un suflet nobil**

**OLIMPIA NICOLA.**

**Lidia Șchiop și familia din AMERICA. (189609**

**Condoleanțe și compasiune, colegei noastre ȘEBU MARIANA la dureroasa despărțire de tatăl drag**

**ȘICLOVAN GHEORGHE.**

**Colectivul Spitalului Matern. (18943)**

**Suntem alături de colegul nostru SIMION GALEA în greaua încercare pricinuită de pierderea tatălui său drag. Transmitem sincere condoleanțe. Colectivul Școlii Generale nr. 2, Arad. (19697)**

## † COMEMORĂRI †

**Cu durere în suflet anunț împlinirea a 6 săptămâni de la moartea soțului meu**

**POPA GHEORGHE.**

**Parastasul este ridicat de soție, azi, 5 August, ora 12. (18896)**

**Astăzi, 5 august se împlinește un an de lacrimi și durere de când a plecat dintre noi, acolo unde cei drepți se odihnesc, cea care a fost fiică, soție și mamă**

**VIORICA ȚIPLEA.**

**Veșnic te vom plânge și te vom păstra în suflet. Parastasul va avea loc la Cimititul Eternitatea. Mama, soțul și fiica. (18840)**

**Mâine, 6 august se împlinesc 10 ani de când ne-a părăsit pentru totdeauna cel mai iubit soț, tată, fiu, ginere, cumnat**

**HODACSEK SAMUIL.**

**Te vom plânge mereu și nu te vom uita niciodată. Dumnezeu să te odihnească în pace! Familia. (18941)**

**Lumânări, lacrimi, flori și rugăciuni, la mormântul tău dragă soție, fiică, mamă, bunică și soacră**

**LUCREȚIA FRĂȚÎNĂ.**

**Te vor plânge mereu soțul Ioan, fiicele Livia și Aurica, cu familiile. (19667)**

**Trecerea timpului nu poate șterge din memoria noastră, chipul și noblețea sufletească a celui care a fost soț, tată, socru și ginere**

**TRIFON IULIAN.**

**Deși nu mai ești printre noi de 3 ani, vei trăi veșnic în inimile noastre. Dumnezeu să te odihnească în pace. Familia. (19526)**

**Lacrimi și flori pe mormântul tău, acum când se împlinește un an de la dispariția celei ce a fost iubita noastră**

**ZABOȘ CORNELIA,**

**mamă, bunică și străbunică. Parastasul va avea loc, azi, 5 august, ora 12, la Biserica Greco-Catolică. Familia îndoliată.**

**O lumânare și o sfântă rugăciune pentru cel care a fost**

**LUCULESCU GHEORGHE,**

**la 6 săptămâni de la deces. Dumnezeu să-l odihnească în pace! Colegii DISTRICTULUI I SCB ARAD. (18954)**

**S-au împlinit șase săptămâni de la trecerea în eternitate a celei care ne-a fost soră, cumnată și mătușă**

**CHENA RĂPSIGAN,**

**72 ani, din Arad. Chiar dacă ți-ai petrecut toată viața în singurătate, credința ta cea mare în bunul Dumnezeu a făcut ca ultimii și cei mai grei ani să-i petreci alături de familia ta care atât cât a putut ți-a alinat suferința. Parastasul de pomenire se va ține la Biserica Ortodoxă din Răpsig, duminică 6 august. Sora Ana și cumnatul Ioan din Răpsig, nepoții Ghiță, Precup și Chena cu familiile din Oradea. Dumnezeu să-i dea viață veșnică. (18981)**

**Anunțăm împlinirea unui an de când ne-a părăsit cel care ne-a fost tată, socru și bunic**

**GULEȘ ȘTEFAN.**

**Parastasul de pomenire va avea loc duminică, 6 august 2000, la Catedrala Ortodoxă Piața Catedralei. Dumnezeu să-l odihnească în pace! Familia Guleș Vasile. (19711)**

# Sărbătoarea berii KAISER

## Strandul "NEPTUN" Arad

**4 August:**

*ora 18.00 -24.00*

PASĂREA COLIBRI
DUCU BERTZI
CHIC
EXCEL
NAŞU'
RO-MANIA
VALAHIA
ANDRE

**5 August:**

*ora 11.00- 18.00 Sport Extrem, program de concursuri, fitness, culturism, concurs tatuaje, etc*
*18.00- 24.00*

PREMIER
B-TON
OXIGEN
BERE GRATIS
ANIMAL X
TONIC
CANDY
VOLTAJ
CARGO

**6 August:**

*ora 11.00- 14.00 program de muzică populară cu soliști din zona Banatului și Ardealului*
*ora 14.00- 18.00 Pauză,*
*ora 18.00- 19.00 Concursuri speciale*
*ora 19.00- 24.00*

ACTIV
SONIC
K-PITAL
A.S.I.A.
DJ MAX-TIMIŞOARA
MC' COMPANY-RIMINI-ITALIA
DJ GINO MANNZOTTI-GERMANIA
MC' SKY-SIESTA MUSIC
*RECITAL EXTRAORDINAR*
GARCIA (GERMANIA)
DJ RADHHO-KARMA
DJ TIBI-SPACE OLIMP
DJ HORACE DAN D-CLUJ
DJ RANCHA-CRAIOVA
*MEGA PROIECȚII LASER, JOCURI DE ARTIFICII*

Meriți un Kaiser

ÖSTERREICHISCH
KAISER
BIER
BRAU-TRADITION

*Cumpărați din timp abonamente cu preț redus (50.000 lei) prin toate Oficiile Poștale.*

*Producători:* SIESTA promotion, West Media
*Partener media:* PRO FM

PARTENERI: PETROM
Always keep in touch Goldstern GSM Dealer autorizat Dialog
McDonald's
ASIGURAREA ROMÂNEASCĂ S.A. ASIROM

BANCA ROMÂNĂ PENTRU DEZVOLTARE
GROUPE SOCIÉTÉ GÉNÉRALE
Sucursala Județeană ARAD
Bd. Revoluției nr. 5-7
Telefon 253280

GRATUIT

# ADEVĂRUL

COTIDIAN INDEPENDENT ARAD

Anul XII, nr. 3072

Luni, 7 august 2000 ● 12 pagini ● 2500 lei ● e-mail: adevarul@arad.ro

BRAT Publicație auditată în semestrul II 1999

Tiraj mediu zilnic vândut: 34.958

WEST BANK
ARAD, B-dul Revoluției nr. 88
TELEFON: 284.888; FAX: 285.202
Dobânzi depozite persoane fizice
(suma minimă 500,0 mil. lei)
1 lună - 35%
2 luni - 36%
3 luni - 37%

Metodă de lucru scoasă de la naftalină

## ROTIREA CADRELOR

**De la vechiul regim am moștenit multe belele, este adevărat, dar și oarece lucruri folositoare. Rotația cadrelor, bunăoară, direct moștenită de la comuniști a folosit-o comisarul general al Gărzii Financiare, Dragoș Rusu, în aplanarea conflictului dintre comisarul Pavel Roman de la Garda Financiară Arad și șeful său, Romeo Roșianu. Principiul rotației cadrelor a fost o găselniță a fostului Birou Central al CC al PCR, utilizată de fostul cuplu dictatorial pentru pedepsirea unor recalcitranți ori promovarea celor dovediți devotați cauzei. Rotirea se putea face de sus în jos, precum în cazul fostului secretar al CC al PCR, Virgil Trofin care, mârâind, s-a trezit peste noapte directoraș pe la un amărât de IAS, sau pe orizontală, când unii tovarăși se obișnuiseră peste măsură în unele locuri. La vremea lui, transferul lui Ion Iliescu de la Iași la Timiș, prin anii '71-'72, când a avut oarece opinii diferite față de cele ale cuplului privind munca politică de formare a omului (după model nord-coreean promovat cu deosebit succes de regretatul dictator asiatic Kim Ir Sen) s-a chemat tot un fel de rotire a cadrelor (în plan orizontal).**

**ȘTEFAN TABUIA**

*(Continuare în pagina 5)*

Un semnal de alarmă la Matern

## DEFECȚIUNILE SISTEMULUI ȘI GREȘELILE MEDICILOR SE „ÎNGROAPĂ" UNEORI...

**Cu toții știm că sistemul medical din România e la pământ. Din păcate, cei care ar trebui să se implice pentru salvarea acestui sector, nu o fac. În situația în care sunt, multe spitale ar putea să-și închidă porțile. Să-și evacueze bolnavii și să-și trimită acasă salariații. Nu se întâmplă, însă, așa. Cu toate că sunt amenințate cu asta, n-am auzit - încă - de vreun spital care să nu mai funcționeze, chiar dacă n-are medicamente pentru pacienți, mâncare, căldură, sau salarii pentru angajați. Dacă și calitatea actului medical lasă de dorit, atunci asta pune capac la toate.**

Cadrele medicale se plâng că au salarii mici și pun în balanță implicarea lor în tratarea bolnavilor cu banii pe care-i primesc și condițiile improprii în care lucrează. E trist, desigur, că un medic, chiar fără renume sau vechime, e plătit mai prost decât un șofer de la o regie autonomă, să zicem. Însă ne-am cam săturat ca toate neajunsurile, neînfăptuirile sau chiar greșelile să fie puse după paravanul „nu sunt bani, nu se poate face mai nimic."

Lipsa banilor, problemă - reală, de altfel - cu care se confruntă și unitățile spitalicești arădene, dă peste cap activitatea acestora. Noțiunea de „normalitate" parcă nu mai e cunoscută. Bunul simț e uitat. Dezordinea, haosul, lipsa unei aparaturi adecvate, apatia medicilor, pot duce la apariția unor situații tragice.

**G. KNAP**

(Continuare în pagina a 4-a)

Foto: ST. MARIAȘ

Pag. 3

Foto: ONORIU FELEA

## SPORT

Aseară, în Divizia A - „Ursus"

### RAPID - PETROLUL 3-1 (1-1)

### IERI, LA C. N. DE ATLETISM

**Arădeanul Gheorghe Gușet a devenit campionul țării la greutate, cu o aruncare de 20,18 m**

◆ *Cupa Dacia Nova „Sava" - o reușită din toate punctele de vedere*

Foto: AL. MARIANUT

◆ *Baschetbalistele de la reprezentativa de tineret a României au realizat o performanță de excepție la „europene"*

◆ *UTA a pierdut dramatic, la Oradea, cu F.C. Bihor*

◆ *„Progresul" Pecica a refuzat Divizia D, rămânând să evolueze în „Onoare"*

Pag. 6-7

Pag. 5

## VICTOR CIORBEA JOACĂ LA DOUĂ CAPETE

**● După discuțiile cu liberalii, Victor Ciorbea este curtat de către țărăniști. ● Fostul premier așteaptă să vadă cine dă mai mult.**

TRICOUL ROȘU & TRAFT

**La Festivalul berii „Kaiser"**

**PESTE 40.000 DE ARĂDENI AU FOST ZILNIC LA ȘTRAND**

Cabinet STOMATOLOGIC
„DR. SIMONA MÎȚ"
B-dul Revoluției nr. 62, Tel. 256665
Face înscrieri PENTRU MEDICUL DE FAMILIE STOMATOLOGIE
Tratamente gratuite până la 16 ani
Zilnic 8-12; 14-20;
Sâmbătă-duminică 9-19.

Pe strada, în cartierul și în localitatea ta se întâmplă multe lucruri interesante. Vrei să le cunoști, vrei să afli tot ce se petrece în jurul tău. Vrei să știi ce fac, dar mai ales ce nu fac autoritățile locale, cum te reprezintă cei pe care i-ai ales, cum sunt cheltuiți banii tăi. Vrei să fii zilnic bine și corect informat? Dorești un ziar în care să găsești răspuns la întrebările care te frământă?

ABONEAZĂ-TE LA ADEVĂRUL

■ Pentru luna septembrie, prețul abonamentului este de numai 32.300 lei ■ Se pot face abonamente și pe trei luni, șase luni și un an ■ Abonații pot câștiga lunar 10 premii de fidelitate în valoare de o jumătate de milion de lei fiecare.

■ *La sfârșitul anului, abonaților le vor fi oferite premii speciale în valoare de zeci de milioane de lei.*

PENTRU ABONAȚI, ZIARUL COSTĂ DOAR 1300 LEI

● FERESTRE ȘI UȘI DIN ALUMINIU ȘI P.V.C.
STR. ROȘIORI 26 TEL/FAX: 289053
ALGLASS
● GEAM TERMOPAN ● FIRME ȘI RECLAME ● MOBILIER LA COMANDĂ
PIAȚA SPITALULUI BL. 1 D, TEL/FAX: 253868

## CALENDAR

Luni, 7 august

▼ Astăzi, Soarele răsare la ora 5 și 35 de minute și apune la ora 20 și 29 de minute.

▼ Au trecut 219 zile din acest an. Au mai rămas 147 de zile până în 2001.

▼ **Praznicul zilei**: **Biserica Ortodoxă**: Sfânta Cuvioasa Teodora de la Sihla; Cuviosul Mucenic Dometie Persul; **Biserica romano-catolică**: Xist al II-lea, Caetan; **Biserica greco-catolică:** Cuviosul Mucenic Dometie Persul (÷262)

*Sâmbătă, pe strandul „Neptun", la concurență SHOW CU ECOU și Festivalul berii „Kaiser"*

Foto: AL. MARIANUȚ

## FĂRĂ OCOLIȘURI

Consiliul tehnic al Regionalei Timișoara va analiza propunerea de realizare a unei rampe de trecere peste calea ferată la Felnac. Localitatea are o singură rampă de acest fel, situată la mare distanță de sat și incomodă pentru săteni. Noua rampă - ne spune primarul **Cornel Țuplea** - va fi construită foarte aproape de comună. Se preconizează ca în maximum o lună lucrările de construcție să fie finalizate, astfel încât la recoltatul porumbului localnicii să nu mai piardă vremea ocolind kilometri întregi până să ajungă în lanuri.

**T. M.**

## A venit BARZA!

**La Arad**: Neag Darius Emanuel; Patica Denisa Ioana; Rus Sergiu Cristian; Trif Zoltan; Mecheș Paul; Pop Denisia Consuela; Drăgușin Gabriela Andreea; David Sebastian; Bupte Denisa; Mititelu Constantin Mădălin; Nistor Norbert; Simion Gabriela Emanuela; Tanko Izabela Anamaria; Stana Tabita; Kiss Florin Andrei; Covaci Iani; Ardelean Emanuela; Oită Florina; Culcear Paul Marian; Covaci Darius Ștefan; Gandi Denis Alex; Ioanovici Alexandru; Lile Marius.

**La Chișineu-Criș**: Lingurar Bogdan.

**La Lipova**: Berzovan Lorena.

## METEO

*Vremea va fi caldă, dar va deveni ușor instabilă. Cerul va prezenta înnorări temporare și trecător se vor semnala averse slabe de ploaie și frecvente descărcări electrice. Vântul va sufla slab la moderat, cu unele intensificări din sud-est.*

**Temperaturi maxime**: 31 la 34°C. **Temperaturi minime**: 16 la 19°C.

**Meteorolog de serviciu,**
**CARMEN ȘARGA**

## SCOS CU FORCEPSUL DIN TIR

La sfârșitul săptămânii trecute, pe raza localității Săvârșin s-a petrecut un grav accident de circulație în urma căruia un tânăr de 22 de ani și-a pierdut viața.

Victima, de naționalitate cehă, în timp ce conducea TIR-ul, din cauza oboselii, a pierdut controlul volanului și a intrat în terasamentul căii ferate. Fiind plină cu marfă, remorca a venit peste cabină, strivind-o.

Atât de tare a fost avariată cabina încât au fost solicitați pompierii militari să intervină cu echipajul de descarcerare (clește imens, ciocane pneumatice, aparat de sudură) pentru a scoate cadavrul dintre fiarele contorsionate.

## UTILITARE

### PIEȚE, TÂRGURI

Astăzi este zi de piață la Curtici, Nădlac, Bocsig, Gurahonț, Moneasa, Pilu, Vladimirescu. Tot astăzi se organizează târg săptămânal la Gurahonț și Bârzava.

Mâine, marți, este zi de piață la Sebiș, Almaș, Apateu, Semlac, Sântana, Șilindia, Vârfurile.

### FARMACIA DE SERVICIU

Farmaciile „**Sinapis**", B-dul Revoluției, nr. 88, lângă Noul Stil, telefon 282369, „**Noua Farmacie**", str. Andrei Șaguna, nr. 15, telefon 948 sunt de serviciu cu program non-stop.

### URGENȚE STOMATOLOGICE

... asigură Cabinetul din str. Crișan (în spate la Gionelli), program non-stop. Telefon: 253794.

... urgențe stomatologice asigură și cabinetul din B-dul Revoluției nr. 62, ap. 17, între orele 9,00-19,00. Telefon: 256665.

### ÎNTRERUPERI DE CURENT

**Luni:** Str. Cocorilor, Cucului, Vrabiei, Artileriei, Fluieraș, Bucegi (p). **Marți:** Str. Cocorilor, Cucului, Vrabiei, Artileriei, Fluieraș, Bucegi (p), Ghiba Birta Bl. 40 Sc. B.

## CINEMATOGRAFE

**Dacia:** Înalta fidelitate (SUA); 9,30; 11,45; 14; 16,30; 19,00

**Mureșul:** Preotul, rabinul și fata (SUA) 10,00; 12,00; 14,00; 16,30; 19,00

**Arta:** Plaja (SUA) 15,00; 17,00; 19,00

**Sala Mică:** Ora de vârf (SUA) 15,30; 18,00

**Progresul:** Ce vrăji mai fac fetele (SUA) 17,00

Evadata (SUA) 19,00

## CURSUL VALUTAR*

– VALORI ÎNREGISTRATE LA SFÂRȘITUL SĂPTĂMÂNII

| Denumirea valutei | BNR | BCR | | BRD | | Banca Transilvania | | Banca Agricolă | | Bursa neagră | |
|---|---|---|---|---|---|---|---|---|---|---|---|
| | | C | V | C | V | C | V | C | V | C | V |
| Dolar | 22044 | 21940 | 22120 | 21870 | 22120 | 21800 | 22050 | 21650 | 22050 | 21700 | 21850 |
| Marca germană | 10194 | 9937 | 10325 | 10046 | 10264 | 10150 | 10300 | 10000 | 10280 | 10250 | 10350 |

## AU PLECAT DINTRE NOI!

Mihu Ana (1926); Balazs Zoltan (1950); Maleș Zorica (1923); Șerban Elisabeta (1925); Bălă Aurel (1922); Knappek Otto (1943); Pop Aurora (1917).

## ALIANȚA ANTI SUICID

**O MÂNĂ DE AJUTOR**

LINIA VIEȚII

**057/214214**
între orele 20,00-08,00

Vă ascultă, vă înțelege și vă ajută

**Echipa de serviciu**
**GABRIELA GROZA**
*-secretar de redacție.*
***Adela Homorâceanu, Dina Rujan***
*– tehnoredactare computerizată.*
***Diana Duțu, Doina Jurcă***
*– corectură.*

BTR **BANCA TURCO ROMÂNĂ - SUCURSALA ARAD**

***Arad 2900, Piața A. Iancu nr. 13, România***

| Valută | Dobânzi pentru depozite la termen | | | | | | |
|---|---|---|---|---|---|---|---|
| | 1 lună | 3 luni | 6 luni | 9 luni | 12 luni | Suma minimă | |
| | | | | | | Persoane juridice | Persoane fizice |
| ROL | 36 | 36 | 35 | 35 | 35 | 25.000.000 | 5.000.000 |
| USD | 6,25 | 6,50 | 6,75 | - | 7,10 | 3.000 USD | 500 USD |
| DEM și EURO | 4,0 | 4,20 | 4,50 | - | 4,70 | *3.000 USD | *500 USD |

**Avantaje:**

- Dobânzile sunt fixe pe toată perioada depozitului
- Comisioanele pentru deschiderea și retragerea unui depozit la termenul stabilit: 0%

| Certificate de Depozit la Purtător cu Parolă | | | |
|---|---|---|---|
| | LEI | USD | DEM |
| 1 lună | 38 | 6,75 | 4,5 |
| 3 luni | 36 | 7,00 | 4,7 |
| 6 luni | 35 | 7,25 | 5,0 |
| 9 luni | 35 | 7,50 | 5,2 |
| 12 luni | 35 | 7,80 | 5,5 |

**Avantaje:**

- Comisioane pentru cumpărare și răscumpărare: 0%
- La răscumpărare înainte de termen se primește 60% din dobândă, în funcție de perioada de deținere
- Valoarea certificatului poate fi aleasă de către dvs.
- Puteți alege termene fixe sau orice alt termen
- Pot fi cumpărate fără a avea cont în bancă

***Pentru informații suplimentare, sunați la 214.422; 254.844.***

## HOROSCOP

**Luni, 7 august**

**BERBECUL (21.03-20.04)**. Relația cu partenerul de viață nu merge tocmai bine. În cazul în care nu apelați la micile surprize - flori, pupicuri și altele de acest fel, s-ar putea să apară marile surprize!

**TAURUL (21.04-20.05)**. Plecările repetate de acasă și întârzierile de rigoare justificate de motive „subțirele" nu mai țin. Partenerul dvs. a devenit circumspect.

**GEMENII (21.05-20.06)**. O ieșire la iarbă verde v-ar prinde bine. Nu o amânați prea mult deoarece stresul s-a acumulat iar răbufnirile ce vor urma nu vă vor aduce nimic bun.

**RACUL (21.06-22.07)**. Nu-i nevoie să povestiți tuturor despre problemele financiare pe care le aveți. Cu excepția dvs., nimeni nu vă va ajuta.

**LEUL (23.07-22.08)**. De o vreme, călcați tot în strâchini, ba acasă, ba la serviciu. Analizați situațiile rând pe rând și rezolvați-le în același ritm.

**FECIOARA (23.08-22.09)**. Este o perioadă favorabilă pentru a vă duce la bun sfârșit toate proiectele. Nu vă culcați însă pe lauri pentru că o surpriză neplăcută bate la ușă.

**BALANȚA (23.09-22.10)**. Întâlnirea cu un vechi prieten de care vă leagă amintiri extrem de plăcute vă mai scoate din vârtejul problemelor cotidiene.

**SCORPIONUL (23.10-21.11)**. De voie, de nevoie, ați învățat să fiți cât de cât rațional. Totuși, pentru ziua de azi acest fapt nu vă va ajuta prea mult în furtuna care se apropie.

**SĂGETĂTORUL (22.11-21.12)**. Trecerea de care beneficiați în rândul șefilor impresionează pe toată lumea. Profitați de aceste momente pentru a vă impune ideile și în fața „șefilor" de acasă!

**MOCHETA**
**Arad, Piața Gării**
**Telefon 235221**
**Vinde și montează mochetă la prețuri cu o reducere de 10-20%**

**CAPRICORNUL (22.12-19.01)**. Cu greu vă mai scoate cineva din apatia care v-a cuprins. Revedeți însă planurile mai vechi pe care le-ați lăsat baltă, deoarece azi le veți găsi finalizare.

**VĂRSĂTORUL (20.01-19.02)**. Eclipsa financiară parțială prin care treceți (fenomen destul de obișnuit pentru nativii acestei zodii) dă semne să se sfârșească.

**PEȘTII (20.02-20.03)**. Tandrețea care vă caracteriza într-o vreme a cam dispărut. Nu ezitați să o redescoperiți, ca să nu-i dați ocazia partenerului să exprime în cuvinte faptul că flacăra dintre voi s-a stins.

## La Festivalul berii „Kaiser"

# PESTE 40.000 DE ARĂDENI AU FOST ZILNIC LA ȘTRAND

Timp de trei zile, în incinta ștrandului „Neptun" s-a desfășurat deja tradiționala Sărbătoare a berii Kaiser. Seară de seară, au fost prezenți la eveniment peste 40.000 de oameni - arădeni, timișoreni sau hunedoreni. Organizatorii, **West Media Netwok** și **Siesta Music** au reușit să aducă în fața celor prezenți un spectacol de calitate, bere, artificii și recitaluri de bună calitate susținute de nume sonore ale muzicii românești.

Surpriza festivalului a fost prezența aici, pe malurile Mureșului, a cunoscutei formații **Garcia**, cunoscute prin piesele de mare succes **„Vamonos"** și **„Bamboleo"**. ▼ Vineri seara, cel mai mare succes l-au avut formațiile Pasărea Colibri, Valahia, Ducu Bertzi, Nașu', ROmania și, desigur, André. ▼ Fetele de la André au venit la Arad cu un avion special pentru a ajunge la timp să cânte. ▼ Dacă în zilele obișnuite - mai ales după orele 22,00, 90% dintre cei care vin pe ștrand sunt tineri, în nopțile Festivalului am văzut multe persoane de vârsta a doua și chiar a treia. ▼ Am remarcat totodată prezența masivă a forțelor de ordine, agenți de pază, jandarmi și polițiști. Oricum, se pare c-am avut niște ore liniștite - din punct de vedere al ordinii și liniștii publice, nesemnalându-se evenimente deosebite. ▼ Ca să-ți dai seama de amploarea manifestării nici nu trebuia să vii la ștrand. Era de ajuns să dorești să-ți parchezi mașina, undeva în apropierea falezei. Ghiceai ce-i înăuntru... ▼ Un impresar bucureștean, întrebat dacă-i place ștrandul nostru, a răspuns: „Păi, așa ceva nu mai este în Estul Europei!" I-auzi! ▼ Platoul din spatele scenei - de unde intrau artiștii în program - a fost cu certitudine zona cea mai păzită de jandarmi. Gardul instalat adhoc era „mai-mai" să fie dărâmat de vreo câteva ori. ▼ Iar dacă tot am vorbit de protecție, trebuie să spunem că fetele de la André au avut nevoie de una specială. Când au apărut în culise a trebuit să se adăpostească în fundul cortului pentru a scăpa de asaltul fanilor și... ziariștilor. ▼ În serile festivalului, aproape toate terasele au fost umplute până la refuz. Asta da, vânzare! ▼ La un moment dat, în timpul emisiunii **„Show cu ecou"** - transmis în direct la **TV Intersat**, vreo patru copilași s-au rătăcit ajungând pe platoul invitaților. Aștia sigur o să ajungă artiști. ▼ La sfârșitul primei seri, ca să treacă pe podul de pontoane, arădenii s-au așezat la rând, ca pe vremuri... Oricum, nu se risca mai mult de-o bătaie în miez de noapte... ▼ În cadrul conferinței de presă organizate de **West Media Netwok** și **Siesta** au fost prezenți Danielle de la Sueza și Rob Money, într-un cuvânt, GARCIA. ▼ Solista e braziliancă, Rob e american iar showman-ul e... iranian. Doar impresarul e german, dansatoarele fiind din Franța. Și totuși formația e din... Germania! ▼ Cei de la Garcia s-au simțit excelent în Arad, fiind impresionați de primirea organizatorilor. ▼ Au fost încântați chiar și de mâncarea tradițională servită, aprecind sărmăluțele, cârnăciorii, tocănița de vițel sau clătitele cu nucă, gem și smântână... ▼ Interpretul de culoare din GRECIA - ROB MONEY - își va sărbători astăzi, la Arad, ziua de naștere. ▼ După vizita în țara noastră ei și-au schimbat total părerea despre România... La imaginea pe care o aveau în străinătate, se așteptau să vadă o țară primitivă... ▼ În această toamnă, GARCIA va scoate un nou single al cărui titlu îl păstrează momentan secret... ▼ După conferința de presă, artiștii de la GARCIA au fost plimbați prin oraș cu două calești cu cai și... zurgălăi care au stârnit curiozitatea arădenilor... ▼ Ieri, am avut ocazia să le vedem pe frumoasele de la ASIA, pe K-PITAL, Sonic și Activ. Dj renumiți au făcut să „vibreze" spectatorii arădeni: DJ RADHHO (de la Discoteca Karma - București), MC' COMPANY (RIMINI - Italia), DJ GINO MANZOTTI (Germania) sau MC' Sky (alias **Călin Costea - Siesta Music**).

Recitalul celor de la **GARCIA** a fost superb, iar artificiile de încheiere - care au invadat cerul Aradului - spectaculoase. În rest, atmosferă de sărbătoare, multă BERE KIASER și... DISTRACȚIE.

**OLIMPIU BULZAN**
**COSMIN TRIF**

# PERSOANELE CU HANDICAP VOR INTERPELA VIRTUALII PARLAMENTARI

**Sâmbătă, Asociația Handicapaților Neuromotor din România (AHNR) a organizat o conferință de presă pentru a prezenta programul „Alegeri 2000". Acest program este finanțat de German Marshall Fund al Statelor Unite (GMF) și face parte din proiectul „Încurajarea participării civice în procesele electorale din România".**

**Programul „Alegeri 2000" se desfășoară în perioada iunie - decembrie 2000 și se adresează atât candidaților pentru Parlament și Președinție, cât și persoanelor cu handicap, familiilor și prietenilor acestora.**

**Activitățile programului se desfășoară într-o rețea formată din opt Centre Zonale - Arad, Argeș, Caraș-Severin, Cluj, Hunedoara, Ialomița, Mehedinți, Zalău, coordonate din Arad, unde se află și Secretariatul General al AHNR.**

**Obiectivele acestui program sunt următoarele:**

- **formularea unei strategii coerente de abordare a problematicii persoanelor cu handicap în platformele partidelor politice**
- **promovarea unei politici de parteneriat între candidați și organizațiile neguvernamentale ale persoanelor cu handicap pentru a crește gradul de conștientizare a acestora în legătură cu persoanele cu handicap, drepturile, nevoile, potențialul și contribuția lor la viața comunității**
- **conștientizarea electoratului (persoane cu handicap) asupra importanței votului lor.**

**Președintele AHNR, d-na Monica Antoci a precizat: „Vom lua legătura cu parlamentarii de pe locurile eligibile și le vom adresa câteva întrebări referitoare la ceea ce vor face ei pentru persoanele cu handicap. Și asta pentru că dorim o politică coerentă față de aceste persoane care fac și ele parte din societate. Nu mai vrem să fie neglijați și tratați asemeni cerșetorilor."**

**De asemenea, persoanele cu handicap vor fi instruite cu privire la importanța și necesitatea votului lor, pentru că, după cum spunea d-na Antoci, „acești oameni constituie un număr deloc neglijabil al electoratului, care nu mai trebuie marginalizat."**

**SORINA AMBRUȘ**

# DOAR 24 DIN CÂTEVA MII!

**În conformitate cu Ordonanța 35/1997, statul asigură 70% din salariul unui absolvent pe o perioadă de un an, cu condiția ca patronul care-l angajează pe tânăr să-l țină la firmă cel puțin trei ani din momentul angajării.**

**Din miile de absolvenți ai promoției 2000, doar 24 au fost angajați în baza actului normativ pomenit mai sus.**

**În ceea ce privește pregătirea tinerilor, trei au terminat o facultate, trei au diplomă de postliceală, doi sunt cu liceul la bază, iar 16 au absolvit o școală profesională.**

**N. O.**

# LOCURI DE MUNCĂ VACANTE

**Agenția Județeană de Ocupare și Formare Profesională (str. Gh. Lazăr nr. 20), ne face cunoscută situația locurilor de muncă vacante la data de 7 august 2000.**

**Aeroport Securtity 2; Agent de asigurări 20; Agent vânzări 2; Bazachiști 2; Bijutieri 4; Confecționeri îmbrăcăminte 70; Confecționere 30; Inginer constructor 1; Lăcătuși mecanic 2; Măcelar 1; Mecanici auto 3; Mezelari 2; Muncitori necalificați 10; Operatori asamblare 200; Ospătari 4; Pictori manuali 10; Prestatori (bobinaj) 20; Reprezentant vânzări 10; Șofer Gr. C 2; Spălători auto 2; Sudori 51; Tâmplari 2; Vânzătoare 5; Vânzători 5; Zidar 4.**

**Pentru săptămâna în curs sunt disponibile 464 locuri de muncă în 26 de meserii. De aceste slujbe se pot interesa atât șomerii disponibilizați, cât și persoanele care se află momentan în câmpul muncii și care doresc să-și schimbe „brățara de aur".**

**Relații suplimentare se pot obține de la Biroul ocupare forță de muncă aflat la etajul I al clădirii de pe strada Gheorghe Lazăr nr. 20.**

**N. O.**

## Vernisaj

# PICTURĂ ȘI FOTOGRAFII MONTANE

**Cenaclul de Artă Plastică „Ion Andreescu" și Foto-Club Arad, vă invită la vernisajul expoziției de pictură și fotografii montane realizată de Siska-Szabo Hajnalka (pictură) și Siska-Szabo Zoltan (fotografie) și prezentată de criticul de artă Dan Lăzărescu. Cu această ocazie, va fi prezentat albumul Galeriei de Artă din Zerind de către ziaristul Peter Puskel. Vernisajul va avea loc astăzi, ora 18,00, la Sala „Forum".**

**C. L.**

# MÂNĂ DE LA MÂNĂ PENTRU CONFORT

**Primarul comunei Felnac, dl. Cornel Țuplea a făcut demersuri la Consiliul Județean pentru schimbarea conductei de gaz metan de la Aradul Nou la Zădăreni. Lucrarea se impune pentru introducerea gazului în Felnac, Călugăreni și Bodrogul Nou. Conducta va trebui să preia capacitățile de consum a gazului și în localitățile amintite.**

**Primăria Felnac adună fonduri de la populație pentru executarea studiului de fezabilitate și a proiectului de introducere a gazului, care este unul dintre obiectivele majore ale noilor aleși.**

**T. M.**

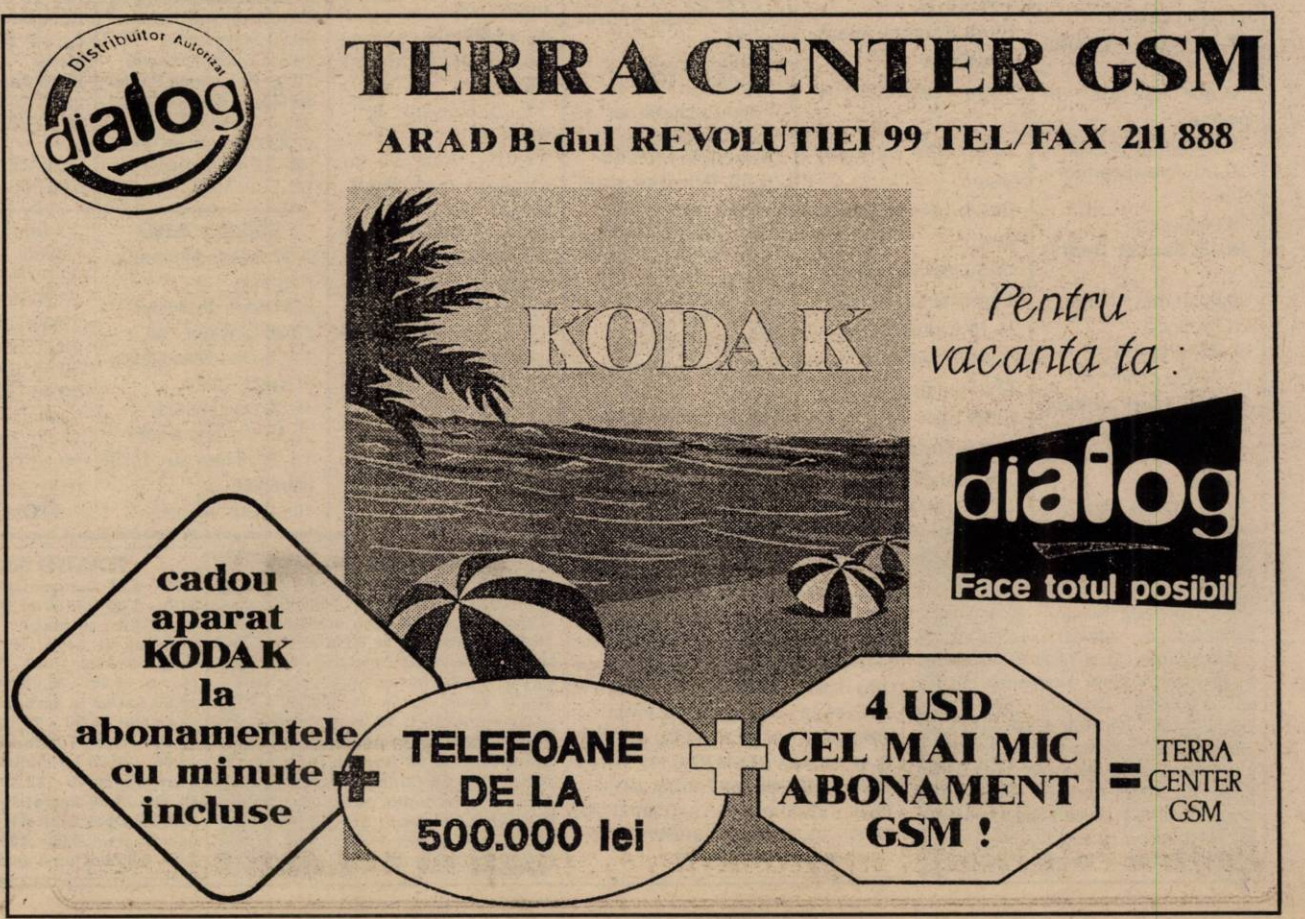

## Un semnal de alarmă la Matern

# DEFECȚIUNILE SISTEMULUI ȘI GREȘELILE MEDICILOR SE „ÎNGROAPĂ" UNEORI...

(Urmare din pagina 1)

### CAZUL PIEPTĂNAR

Să luăm spre exemplu Spitalul Matern, unde, în urmă cu câteva săptămâni o tânără de 23 de ani a murit la puține ore după ce a născut. Directorul Spitalului, dr. Sorin Bunescu, spunea atunci ziarului „Adevărul" că decesul a fost cauzat de o hemoragie puternică, ce a făcut ca tânăra să piardă mult sânge, să se ajungă la fibrinoliză și, în cele din urmă, la stopcardio-respirator. Nu s-a mai putut face nimic. În împrejurări neclare sau nu, realitatea e că, Cristina Pieptănar a murit, iar băiețelul adus atunci pe lume își va cunoaște mama doar din poze. Un eveniment fericit pentru orice familie s-a transformat într-o tragedie.

În momentul de față, cazul amintit este analizat de diverse comisii și de Colegiul Medicilor din Arad, care s-a autosesizat (familia decedatei nu a făcut plângere, deși ar fi fost îndreptățită), având în vedere că e vorba de moartea unui om. Rezultatele anchetei vor stabili vinovăția sau nevinovăția doctorului care a asistat-o pe Cristina, Eugen Crișan. Comisia de Jurisdicție Profesională ar trebui să se pronunțe, să dea un verdict, în maximum 90 de zile. De ce durează așa mult? „Se așteaptă rezultatele la tot felul de analize și astea durează mult. Dacă, în urma anchetei, se va ajunge la concluzia că medicul a greșit, se vor aplica sancțiuni care pot merge până la suspendarea medicului", spune dr. Goran Glisici, vicepreședinte al Colegiului Medicilor.

Desigur, în această situație, ar putea fi sesizat și Parchetul, cazul putându-se termina cu un dosar penal.

### ATMOSFERĂ „BOLNAVĂ"

În condițiile în care un om plătește lunar pentru ca, atunci când se îmbolnăvește, să beneficieze de servicii medicale (ba mai mult și angajatorul lui dă bani pentru asta), atunci e îndreptățit să pretindă niște servicii de calitate. În plus, relația pacient-medic ar trebui să cunoască o îmbunătățire. Pacientul plătește pentru calitatea actului medical, iar medicul e plătit să lucreze pentru bolnavi. Iar pe aceste considerente, în orice unitate spitalicească, atmosfera ar trebui să fie cât mai relaxantă. Vindecătoare.

Trebuie să spunem că în Spitalul Matern atmosfera nu e una tocmai normală. Deși ar trebui să fie un mediu ferit de orice contact cu persoane ce ar putea aduce bacterii, viruși etc, în spital intră cam cine vrea, aproape la orice oră. Dacă în timpul programului de vizitare a pacientelor nu e nici o problemă, la fel de ușor se intră și în celelalte ore, cu condiția să dai câteva mii de lei portarului. Angajatele spun că pe vremea vechii conduceri a spitalului era o strictețe mai mare. Mai multă ordine, mai multă disciplină.

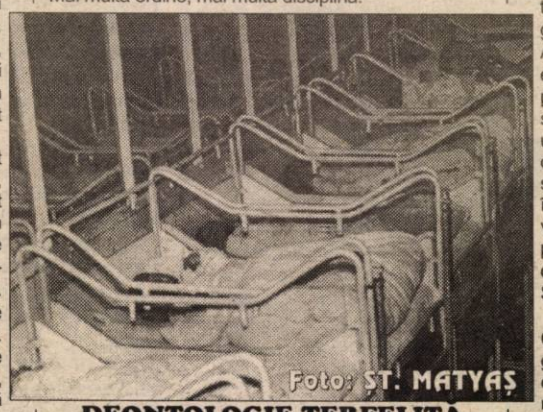


### DEONTOLOGIE TERFELITĂ

În ceea ce privește pacientele, acestea spun că trebuie să cumpere atenția medicilor. Se spune că pentru o naștere, viitoarele mame cotizează cu sume cuprinse între 150-250 mărci germane. Dacă nu dai, nu te bagă nimeni în seamă. În plus, femeile spun că rar mai găsești vreun medic - în afara celui de gardă - pe la orele amiezii. Mulți se grăbesc, probabil, spre cabinetele private, unde încasează bani grei pe consultații, tratamente sau intervenții chirurgicale.

Așa merg lucrurile. „Mici" atenții, care au devenit cam obligatorii. Dar ce nu face omul, când e vorba de sănătatea lui sau a celor dragi? Aproape orice, dă oricât, dacă are. Însă asemenea practici nu-s prea ortodoxe. În plus, deontologia e terfelită, jurământul lui Hypocrat e uitat. Se știe de ele, dar nu face nimeni nimic. „Vina" pacientului e că vrea ca atunci când iese din spital să o facă pe picioarele lui, sănătos. Nu cu alte boli contactate, sau netratat.

### INTERESELE PACIENȚILOR, ÎN PRIMUL RÂND

La toate aceste situații, există câteva soluții pentru pacienți, indiferent de spitalul în care sunt internați. Dacă un pacient (care trebuie să fie neapărat asigurat) se simte lezat în drepturile pe care le are prin calitatea sa de asigurat, dacă e nemulțumit de modul în care este tratat de un medic, dacă i s-a aplicat un tratament greșit, se poate adresa, înaintând o plângere, la Serviciul medical din cadrul Casei de Asigurări de Sănătate. Activitatea acestui serviciu este cercetarea reclamațiilor primite de la pacienți, pentru a li se face acestora dreptate. Cu toate că s-a înființat pentru a apăra interesele pacienților, în ultimele trei luni, la Serviciul medical nu a fost depusă nici o plângere (în primele luni de activitate s-au înregistrat doar câteva reclamații). Asta nu înseamnă, desigur, că în tot acest timp nu a existat vreun pacient nemulțumit de serviciile medicale primite. Că bolnavii nu prea știu ce să facă în astfel de situații ar fi o explicație. Că nu știu de existența Serviciului medical, poate fi o altă explicație.

Dreptate bolnavilor nemulțumiți le poate face și Colegiul Medicilor. Și aici poate fi depusă o plângere împotriva unui medic. Numai că acest lucru costă. Echivalentul în lei a cinci dolari (dacă reclamantul are o situație mai grea este scutit de această taxă). Ciudat, însă! Nici la Colegiul Medicilor nu a fost înaintată vreo plângere, cel puțin din luna octombrie 1999. „Singurul caz în cercetare pe care îl avem este cel al tinerei decedate în Spitalul Matern, la care ne-am autosesizat. Alte plângeri nu avem", spune vicepreședintele Colegiului Medicilor, dr. Goran Glisici.

▼▼▼

**Le e frică bolnavilor să ceară să li se facă dreptate? Se tem că o anchetă ar putea atrage furia medicului împotriva căruia se face plângere? Dacă medicul e cel care a greșit, trebuie să suporte consecințele. Să plătească pentru greșelile comise. O fi medicina un domeniu cu destule necunoscute iar neprevăzutul își poate face ușor apariția, dar cei ce o practică trebuie să fie conștienți de responsabilitățile pe care le au față de pacienți. Față de semenii lor.**

# THEODOR STOLOJAN CONFIRMĂ INTRAREA SA ÎN CURSA PREZIDENȚIALĂ ȘI ÎNSCRIEREA ÎN PNL

Fostul premier Theodor Stolojan a confirmat, ieri, pentru RRA, intrarea sa în cursa prezidențială, din partea PNL, dar și–a exprimat speranța că va beneficia de susținerea unei alianțe politice mai mari.

Theodor Stolojan a apreciat că, în măsura în care PNL va înregistra un scor bun la parlamentare, astfel încît să poată participa la guvernare, Mugur Isărescu este cea mai bună alegere pentru a continua programul guvernamental și după scrutinul din toamnă.

Liderul liberal Mircea Ionescu-Quintus împreună cu prim-vicepreședintele PNL Valeriu Stoica s-au întîlnit, sîmbătă seara, cu Stolojan și cu premierul Mugur Isărescu.

Mircea Ionescu-Quintus a declarat că Theodor Stolojan va candida la Președinție din partea PNL, urmînd ca astăzi să-și anunțe candidatura, iar în cursul săptămînii să se înscrie în partid. Liderul PNL spune că, în cadrul întîlnirii, Isărescu a evocat posibilitatea candidaturii sale la funcția supremă în stat ca independent, susținut de către o coaliție largă.

## TRAGERILE LOTO DE DUMINICĂ, 6 AUGUST 2000

6/49
**12; 18; 29; 49; 9; 11**
Noroc
**1778420**

# LUNI, 7 AUGUST 2000

### TVR 1
12,00 Callatis 2000 - rel.
14,00 Jurnal
14,15 CiberFan
14,30 Puncte cardinale
14,50 Drumul spre Europa
15,00 Pro Patria
16,00 Emisiune în limba maghiară
**17,30 Orice e posibil** - s.
18,00 Agenția de plasare
18,30 Garantat 100%
19,00 Avanpremieră Știri
19,05 Corect!
**19,15 Sunset Beach** - s.
20,00 Jurnal * Meteo
20,35 Sport
20,45 Iartă-mă
21,45 Cu ochii'n 4
**22,35 Cazuri ciudate** - s.
23,25 Jurnalul de noapte
23,40 Estival Jazz

### TVR 2
12,00 Desene animate
12,30 Trupa DP 2
15,30 Medalion de interpret
16,00 Știri
**16,05 Obsesia** - s.
**16,50 Domnișoara Andrea** - s.
**17,40 Femeia misterioasă** - s.
18,30 Telejurnal TVR 2
19,00 Știri bancare. Meteo
19,05 Traian Grozăvescu
**19,50 Strada vieții** - dramă, Brazilia 1980
21,15 E dreptul tău!
21,45 Sport Plus
22,25 Lumea vitezei
23,05 Știri
23,10 Retrospectiva premiilor APTR 1996
0,15 TVM. Mesager

### PRO TV
7,00 Bună dimineața, Pro TV e al tău!
**10,00 Tânăr și neliniștit** - rel.
**10,50 Doi polițiști și jumătate** - rel.
**11,35 Conan** - s.
**(●) 12,30 Încredere trădată** - thriller, SUA
**(●) 14,15 Iubire, crimă și minciuni** - rel.
**16,00 Tânăr și neliniștit** - s.
16,50 Sens unic
17,00 Știrile PRO TV
**17,30 Al șaptelea cer** - s.
**18,30 Seinfeld** - s.
19,00 Știrile PRO TV
**20,00 Durerea unei mame** - dramă, SUA
21,25 Știrile PRO TV
21,30 Fotbal Divizia A: Steaua - Bacău
23,30 Știrile Pro TV
0,00 ProFM e aici!
0,30 Buletin olimpic
**0,45 Doi polițiști și jumătate** - s.
**2,00 Seinfeld** - s. rel.
**2,30 Încredere trădată** - rel.
4,00 Știrile PRO TV
**4,30 Babylon 5** - s.

### TV ACASĂ
10,00 Căsuța poveștilor - rel.
10,30 Doctorul casei - rel.
**11,00 Dragoste și putere** - rel:
**11,30 Columbo** - f., rel.
**13,15 Guadalupe** - s.
**14,10 Femeia vieții mele** - rel.
**15,00 Milady** - s.
**16,35 Dragoste și putere** - s.
17,00 Desene animate
17,10 Acasă la români - muzică populară
17,15 Acasă la bunica - rețete culinare
**17,30 Trei femei** - s.
18,30 Știrile de Acasă
**19,05 Războiul pasiunilor** - s.
**20,00 90-60-90 Fotomodele** - s.
**21,00 Femeia vieții mele** - s.
**(●) 21,55 Exorcistul** - horror, SUA, 1973

### ANTENA 1
7,00 Observator
7,55 Aerobic Show
8,00 Dimineți LaTine
10,00 Știri
10,10 Desene animate
10,30 Desene animate
**11,00 Aventurile lui Sinbad** - s.
13,00 Știri
**13,15 Orice hoț își are nasul** - f. Franța
**15,00 Air America** - s.
**16,00 Scandalul** - s.
17,00 Știri
17,15 Divertisment Vouă
**17,20 Casa de pe plajă** - s.
**18,10 Croazieră de lux** - s.
19,00 Observator
19,55 Divertisment Vouă
**20,00 Pe urmele Panterei Roz** - comedie, SUA
22,00 Observator
22,40 Divertisment Vouă
**(●) 22,45 Nautilius** - SF, SUA, 1998

### PRIMA TV
**7,00 Milagros** - rel.
8,00 Taifas
**13,00 Milagros** - s.
14,00 Obiectiv - rel.
15,00 Să fie oare un miracol? - rel.
15,55 Clip Art
**16,00 Salvați de clopoțel** - s.
17,00 Să fie oare un miracol?
18,00 Focus
18,35 Impact
**19,00 Detectivi de elită** - s.
**(●) 20,00 Turnul din Bethleem** - f. SUA
21,45 Știri pe scurt. Meteo
**21,50 Aeroportul** - s.
22,50 Caricatura zilei
**23,00 Gânduri ucigașe** - s.
23,55 Clip Art
0,00 Focus - rel.

### TELE 7 ABC
7,00 Bună dimineața, România
9,00 Forța destinului
10,30 Cinetour - rel.
11,00 Dan Diaconescu în direct - rel.
12,00 Documentar
12,15 Ora unu a venit
15,30 Tinerețe fără bătrânețe
16,00 Post Meridian
17,00 Dați vina pe Corina
18,00 Primul pas
18,50 Pronosport
19,00 Telejurnal
19,30 Economic ABC
19,45 Gura lumii
20,00 Dan Diaconescu în direct
21,00 Ofsaid
22,30 Telemedicina
0,00 Gala Tele 7
1,00 Ora unu a venit

### TV ARAD
7,00 Observator
7,55 Aerobic Show
8,00 Dimineți La Tine
10,00 Știri
10,10 Știri TVA - rel.
**11,00 Aventurile lui Sinbad** - s. rel.
**12,00 Agentul secret** - s.
13,00 Știrile amiezii
**13,15 Orice hoț își are nasul** - f. Franța
**15,00 Air America** - s.
**16,00 Scandalul** - s.
17,00 Știri
17,15 Vouă
17,20 Divertisment
18,30 Știri TVA
19,00 Observator
19,55 Vouă
**20,00 Pe urmele Panterei Roz** - comedie, SUA, 1982
22,00 Știri TVA
În continuare program identic cu cel al Antenei 1

### TV INTERSAT
8,55 Deschiderea programului
**9,00 Farmacia de serviciu** - s.
9,30 Mistere, farmece și miracole - rel.
**9,50 Preciosa** - s.
10,30 Cartuna show
11,00 Retrospectiva știrilor Intersat - rel.
**11,30 Ți-e teamă de întuneric?** - s.
**(●) 12,00 Visuri neînțelese** - f., rel.
**13,30 Marea junglă** - s.
14,00 Camera ascunsă
**14,30 Neon Rider** - s.
15,30 Desene animate
**(●) 16,00 Distrugătorii** - f
17,30 Săptămâna sportivă arădeană
**18,00 Maeștrii cascadoriei** - s.
18,45 Știrile Intersat
**19,30 Neon Rider** - s.
**20,30 Farmacia de serviciu** - s.
21,00 Mistere, farmece și miracole
**21,20 Preciosa** - s.

### HBO
**10,00 Iubirea e un lucru foarte mare** - dragoste, SUA, 1997
**11,45 Categoria grea** - comedie, SUA, 1995
**13,30 Un puști la curtea lui Aladin** - aventuri, SUA, 1997
**15,00 Regina frumuseții** - dramă, SUA
**16,30 Specii 2** - horror, SUA, 1998
**18,00 Dr. Jekyll și dna Hyde** - comedie, SUA, 1994
**19,30 Peripețiile lui Margaret** - comedie, SUA, 1998
**21,00 Când trompetele tac** - dramă, SUA
**22,30 Totul despre sex** - s.
**23,00 Spawn** - s.
**23,30 Dublă personalitate** - thriller, SUA
**1,15 Jocuri** - erotic, SUA, 1999

### ATOMIC TV
7,00 Selector
10,00 Reactor - rel.
10,30 Hai Hui - rel.
11,15 Atomix - rel.
14,00 Interactiv
15,30 Proaspete și Fierbinți
15,55 Reactor
16,00 Romanian Top 100 cu Oana - rel.
18,00 Selector
19,00 Atomix
21,55 Reactor
22,00 Selector
22,30 File de poveste
23,00 Aria 52
0,00 Insomnia

### RADIO ARAD & RADIO CONTACT (99,1 MHz)
**5,00 Lupta cu somnul; 9,00 BUNĂ DIMINEAȚA, ARAD!; 11,00-12,00 Tovarășii mei; 13,00-14,00 Pulsul zilei - realizator Gabriela Gavrilescu; 15,00 Radio magazin - Deutsche Welle; 16,00-17,00 Contact FM; 18,00-19,00 Muzica pe sufletul tău - realizator Andreea Ionescu; 19,00 Bună seara, Arad! - realizator Sorin Pușcuță; 20,00 Albumul zilei; 21,00 Valori culturale; 22,00 Lumea voastră; 23,00 O fată deșteaptă; 24,00 Contact FM; 1,00 România - Bosnia.**

### RADIO PRO FM (92,1 MHz)
**0,00 - 2,00 ZONA LIBERĂ** cu DJ Vasile; **2,00 - 5,00 MUZICĂ; 5,00 - 5,30 BULETIN DE ȘTIRI** la fiecare sfert de oră; **5,30 - 8,00 PRO FM PÂNĂ LA UNU; 8,00 - 10,00 PRO FM PÂNĂ LA UNU; 10,00 - 13,00 PRO FM PÂNĂ LA UNU; 13,00 - 14,00 13-14 CU ANDREI; 14,00 - 17,00 POFTIM PRO FM; 17,00 - 19,00 ARBEMA PREMIUM MUSIC; 19,00 - 22,00 ASCULTĂ-ȚI MUZICA!; 22,00 - 23,00 SPORT SHOW; 23,00 - 1,00 RONDUL DE NOAPTE**

### RADIO TIMIȘOARA
**6,00 Ceasurile dimineții; 8,00 Muzică populară cu dedicații; 9,00 Cânt din suflet; 10,00 De zece ori România; 11,00 Gramofon; 12,00 Miez de zi la polul vest; 13,00 Emisiune în lb. germană; 14,00 Emisiune în lb. maghiară; 15,00 Emisiune în lb. sârbă; 16,00 Radio-cocktail; 18,00 Actualitatea radio; 18,10 Convorbiri în pragul mileniului III; 19,00 Radiojurnal; 19,15 Civica; 20,05 Conexiuni rock; 20,50 Călătorie în lumea poveștilor; 21,00 Curierul de seară; Știri: 6,00; 7,55; 9,00; 11,00; 12,50; 17,00; 20,00; 21,00; 21,55. Radio Jurnal: 7,00; 16,00; 19,00.**

### RADIO SEBIȘ
**7,00 - 8,00 Detașamentul de trezire; 8,00 - 9,00 Cântă-mi lăutareă; 9,00 - 10,00 Alo, tu alegi!; 10,00 - 12,00 Cafeaua de zece; 12,00 - 13,00 La porțile dorului; 13,00 - 14,00 FM-ul de prânz; 14,00 - 15,00 Poesis; 15,00 - 16,00 Astăzi te sărbătorim** - dedicații muzicale; **16,00 - 18,00 După patru; 18,00 - 19,00 Telefonul cu butoane; 19,00 - 20,00 La mulți ani!** - dedicații muzicale; **20,00 - 22,30 Pas montan; 20,30 - 21,00 Secretele vieții; 21,00 - 23,00 Fotbal Club 21; 23,00 - 24,00 Ascultă și tu!; 0,00 - 2,00 92,1 Insomnii; 2,00 - 6,00 Nocturna muzicală.**

# VICTOR CIORBEA JOACĂ LA DOUĂ CAPETE

*Imediat după ce a fost anunțată intenția ANCD de a intra într-o alianță cu liberalii, țărăniștii l-au contactat pe Victor Ciorbea. Deși înainte liderii PNȚCD erau fermi pe poziție, afirmând că singura modalitate ca ANCD să facă parte din CDR este fuziunea cu țărăniștii, acum sunt dispuși să renunțe la această pretenție. Referitor la aceasta, Victor Ciorbea ne-a declarat:* ***„Într-adevăr, vineri, au fost la noi câțiva lideri ai PNȚCD pentru a căuta modalități de colaborare la nivelul județelor și a fost luată în discuție și problema apartenenței ANCD la CDR, fără condiția fuziunii."***

### Dacă e marți, e... PNL

„Încă nu pot să spun ceva sigur. Marți ne vom întâlni cu liberalii, iar miercuri vom avea o nouă rundă de discuții cu țărăniștii. Vom vedea care sunt propunerile concrete de fiecare parte."

### Mai bine mai târziu decât niciodată

„În ceea ce privește interesul subit pentru ANCD, cum v-ați exprimat dumneavoastră, pot să vă spun că este normal să fie așa, pentru că nu suntem chiar atât de insignifianți cum ne-au catalogat unii. Oricum, mai bine mai târziu decât niciodată."

### „Decizia nu va fi doar a mea"

„Deocamdată nu pot să vă spun ce variantă prefer. Sigur că am punctul meu de vedere, pe care îl voi exprima la Consiliul Național al Reprezentanților, însă acesta nu va avea caracter de decizie. Vor hotărî reprezentanții din teritoriu dacă vom fi în alianța cu liberalii sau în CDR. Aproape sigur, Consiliul Național va fi pe data de 20 august. Dacă intervin probleme de ultim moment, va fi pe 25 august".

### Aradul - în așteptare

În ceea ce privește situația de la organizația județeană Arad, în cadrul căreia s-au manifestat nemulțumiri față de (in)activitatea conducerii și s-a solicitat organizarea Conferinței Județene Extraordinare pe data de 26 august, Victor Ciorbea a declarat: „S-ar părea că în urma convocării unui Consiliu Județean al Reprezentanților va fi necesară o Conferință Județeană. Oricum, vom putea discuta această problemă la Consiliul Național."

**SIMION TODOCA**
**Foto: V. MUSCA**

# S-a constituit Liga Primarilor și Viceprimarilor Partidului Democrat din județul Arad

La Curtici, a luat naștere vineri, 4.08.2000, Liga primarilor și viceprimarilor Partidului Democrat, județul Arad. Participanții l-au ales în funcția de președinte al ligii pe primarul orașului Curtici, Gheorghe Don, vicepreședinți fiind desemnați viceprimarul municipiului Arad, Emanoil Voicu și primarul comunei Vladimirescu, Ioan Pantoș. Biroul Executiv al Ligii a fost completat cu Florica Gănescu (viceprimar Ineu) - secretar și cu trei membri: Petru Gherman (primar Lipova), Iustin Cionca (primar Pecica) și Ioan Gurban (primar Șiria).

NADIA BODRAN

# PSAR - ȘI LA CURTICI

Săptămâna trecută s-a constituit la Curtici Grupul de Inițiativă care sprijină Programul Mugur Isărescu de aderare a României la UE și candidatura sa la funcția de președinte al României.

Grupul de Inițiativă din orașul Curtici, format din fosta organizație PSDR, se constituie în filiala Partidului Social Agrar Român. Acesta este un partid de centru, cu doctrină social-liberală cu un program de dezvoltare a componentei sociale și a politicilor agro-industriale.

FLAVIUS GHENDER

# CALUL MORT

Ca și Fefeleaga, care-și îndemna monoton și stăruitor calul să pună un picior în fața altuia, neînțelegând că bietul animal era, de fapt, mort, țărăniștii încearcă, la fel de monoton și stăruitor, să convingă Convenția Democrată să mai facă un pas spre alegeri, neînțelegând că biata organizație este moartă. De fapt, Convenția Democrată s-a născut moartă. Ea nu a funcționat niciodată, fiindcă singurul ei rol practic a fost acela de a oferi o platoșă, un scut, după care să se poată ascunde țărăniștii și liberalii, două partide mici, măcinate de visul puterii. Că n-au știut și nu știu ce să facă cu puterea e altă discuție...

Dacă liberalii, de bine de rău, dau vagi semne de trezire, de încercare de înțelegere a realității din România, nu același lucru se poate spune despre țărăniști. Ei, probabil, vor intra în cursurile viitorilor studenți ca exemplu negativ în ceea ce privește legătura dintre o forță politică și societatea din jurul ei. Pentru că țărăniștii nu au nici o legătură cu societatea, cu realitatea din România. Este stupefiantă încremenirea de care dau dovadă. Cândva le-a reușit șmecheria - fiindcă nu poți s-o numești altfel - cu Convenția Democrată, s-au cățărat în spatele ei la putere, de ce nu le-ar mai reuși o dată? Fiindcă, nu-i așa, lor le place la putere... Că au fost niște administratori catastrofali ai țării nu înseamnă nimic pentru ei. Dar înseamnă foarte mult pentru alegătorii români și ei nu mai pot fi păcăliți, oricât de tare și-ar dori acest lucru țărăniștii.

Faptul că după patru ani de guvernare jalnică țărăniștii nu izbutesc să priceapă cât de multă antipatie a adunat Convenția Democrată (în special, datorită lor, țărăniștilor), ne arată nu numai neînțelegerea societății românești, cât, mai ales, anchilozarea, lipsa de idei, de creativitate și de autoregenerare a acestui partid. Nici o idee nouă nu încrețește frunțile bătrâne ale conducătorilor țărăniști. Prea bătrâne și prea obosite pentru a înțelege ce se întâmplă în jurul lor. Altfel n-ai cum să-ți explici îndârjirea sinucigașă de a readuce la viață Convenția Democrată. Dar cioburile sunt atât de multe și mărunte încât orice tentativă de a le lipi este nu numai caraghioasă, ci de-a dreptul hilară! Oricâte cioburi mărunțele ar aduna țărăniștii pe fărașul lor ruginit și găurit, tot nu le iese de-un procent mai acătării care le-ar permite să mai huzurească și-n următorii patru ani. Mai mult, disperarea evidentă cu care încearcă reinventarea Convenției arată un lucru evident după primele luni de guvernare: acela că țărăniștii n-au nici un lider cât de cât marcant, care le-ar putea aduce voturi și-ar putea trage după el piatra de moară numită PNȚCD. Și-atunci, s-au repezit la ceea ce le-a dat puțină siguranță - Convenția Democrată. I-au inventat acestei posibile Convenții renăscute și-un lider de împrumut (fiindcă nu s-a găsit nici măcar unul, de sămânță, printre cei 15.000 de specialiști...), pe Mugur Isărescu, cel care ar trebui să poarte steagul ponosit al Convenției Democrate, în spatele căruia ar urma să se ascundă ei. Culmea este că Mugur Isărescu nici măcar nu a acceptat rolul ingrat pe care, cu „generozitate", i-l propun țărăniștii. Dar ce contează... spaima lor este atât de mare, lipsa de idei a devenit cronică, așa că ei mizează pe un cal mort - Convenția Demcorată. Decât nimic...

**DUMITRU TOMA**

# Teodor Meleșcanu exclude posibilitatea colaborării cu PRM

Președintele ApR, Teodor Meleșcanu, a declarat, sîmbătă, în cadrul unei conferințe de presă susținute la Cluj, că exclude orice posibilitate de colaborare cu Partidul România Mare, transmite corespondentul MEDIAFAX.

Meleșcanu a precizat că această atitudine este motivată de lipsa oricăror puncte comune în ceea ce privește programele economico-sociale. "Cu Partidul România Mare nu am avut, pînă acum, discuții, iar, în ceea ce privește obiectivele noastre fundamentale - privind relansarea economică a României - nu văd ce puncte de vedere comune am putea avea. Ca să discutăm serios, noi discutăm pe program, pe soluții economice, or PRM nu are un asemenea program sau soluții economice", a mai declarat Teodor Meleșcanu.

Liderul ApR nu exclude, însă, o colaborare postelectorală cu UDMR, pe care o consideră o formațiune "care este mai bine să fie la guvernare decît să fie în opoziție", cu condiția ca programele Uniunii să poată fi aliniate la un program viabil de relansare economico-socială.

În ceea ce privește politica de alianțe cu alte partide aflate pe eșichierul politic românesc, președintele Alianței pentru România a declarat că aceasta va avea un caracter postelectoral, în vederea realizării unei "majorități parlamentare și guvernamentale solide".

De asemenea, Meleșcanu a afirmat că va iniția, săptămîna viitoare, mai multe discuții cu PDSR, pentru normalizarea relațiilor dintre cele două partide.

## Metodă de lucru scoasă de la naftalină

# ROTIREA CADRELOR

*(Urmare din pagina 1)*

Având certe virtuți, principiul rotirii cadrelor a fost preluat, cum spuneam, de la înaintașii noștri nu prea îndepărtați și adaptat cu succes la construcția democratică a societății românești. Așa se face că atunci când comisarul Roman l-a dat în gât pe fostul comisar-șef al Gărzii Financiare Arad, ca fiind șeful mafiei petrolului din Arad, dumnealui a fost „rotit" de urgență tocmai la Botoșani. La o nouă rotire să nu fim mirați din cale afară dacă domnul comisar se va trezi rotit pe undeva, prin... Siberia.

Cum Botșeniu nu-i nici pe departe ceea ce este Aradul, e limpede că rotirea dlui Roman este mai degrabă o mazilire pentru încălcarea legii tăcerii, specifică mafiei.

Reclamatul Romică Roșianu a fost la rândul său rotit nițel, dar nu la Botșeni, precum fostul său colaborator Roman, ci tocmai la Cluj, în capitala Ardealului. Ceea ce va să zică, șefimea gardistă de pe malul Dâmboviței îl bate pe spate protector, asigurându-l că nu a fost dizgrațiat. Doar puțin atenționat și - cum ziceam - bătut protector pe spate.

Garda Financiară arădeană este o structură destul de ermetică. În afară de amenzile - uneori aspre - aplicate unor întreprinzători mărunți, nu prea s-a auzit să fi dărâmat ceva granguri gulerați. Apropiații gărzii arădene zic cum că Roman ar fi lucrat pe la Timișoara, pe unde a ajuns în dizgrația șefilor. Un fel de paria pentru vecinii noștri din Banat, dl. Roman a fost recuperat (și salvat) de Romeo Roșianu. Că acesta din urmă l-a transformat în omul său de încredere, că ar fi împărțit frățește bune și rele. Până într-o zi când nu s-ar mai fi înțeles pe împărțeală și Roman l-a „ciripit" pe șef la urechile presei.

Rotirea celor doi ne duce cu gândul că măcar în parte ceva din spusele comisarului Roman vor fi fost adevărate. Că alte secrete strașnic păzite ar fi gata să răbufnească precum rahatul pus la fiert într-un samovar gigantic, strâns cu un capac uriaș, deasupra căruia s-au urcat guvernanții corupți ai regimului țarist, în încercarea de a-l ține etanș. După cum se știe, capacul cu pricina a fost aruncat în aer de presiunea aburului și, odată cu el, și guvernul țarist. Comisarul Roman a făcut presei și alte dezvăluiri incendiare, dar deocamdată sunt ținute în sertar, până la audierea dlui Roșianu. Pusă la foc mic, fiertura din samovarul Gărzii Financiare n-a dat în clocot, cel puțin până în prezent, dar dacă apropii urechea de pereții recipientului poți percepe cu ușurință zgomotele rău prevestitoare din interior. Dacă nu se dă cale liberă aburului aflat sub presiune, capacul va fi aruncat în tavan. Dacă nu cumva este fixat prea strâns, precum cel al samoravului rusesc, ca să explodeze. Depinde de știința bucătarilor cei mari din Valahia, de a mânui oala aflată sub presiune, fără să răstoarne conținutul dat în clocot. Sunt semne că afacerea nu se va sfârși prin această rotire de cadre. Că se vor face și alte dezvăluiri de o parte și de alta. Că se vor aduce probe din care să reiasă cu claritate cine este adevăratul „capo" al afacerilor cu petrol în zona Aradului.

# Întâlnire, la inițiativa PD, pe tema investițiilor și a problemelor de interes local

La inițiativa vicepreședintelui Consiliului Județean Arad, Gheorghe Falcă și a primarului orașului, Gheorghe Don, vineri, a avut loc, la Curtici, o întâlnire pe tema investițiilor și a problemelor de interes local.

La consfătuire au participat, alături de primarii și viceprimarii Partidului Democrat, directori din cadrul Direcției TRANSGAZ, Direcției DISTRIGAZ NORD, Regiei Autonome de Apă-Canal Arad, Administrației Drumurilor Județene etc., care au dezbătut probleme de interes local.

La întâlnire au participat și viceprimarii comunelor Hălmăgel, Ioan Popoviciu și Tauț, Daniel Păscuț, care, cu acest prilej, și-au anunțat înscrierea în Partidul Democrat.

F. GHENDER

# ANCD ARAD APROBĂ ALIANȚA CU LIBERALII

Conferința de presă a ANCD Arad a avut la ordinea de zi două puncte: înființarea organizației de tineret și prezentarea viceprimarului de la Păuliș, Rus Augustin Petre, secretar al organizației ANCD Păuliș. Nu insistăm, întrucât am relatat deja care este conducerea OT ANCD Arad și l-am prezentat pe dl. Rus. În plus, față de cele deja scrise, adăugăm că dl. Rus este și membru în Comitetul de conducere al OT ANCD.

● Întrucât nu a fost timp pentru ca organizația județeană să se pronunțe asupra hotărârii centrului de a face o alianță cu PNL, ne mulțumim să consemnăm declarațiile d-lor Grigore Doboș, vicepreședinte al organizației județene și Alexandru Iercoșan, președintele organizației municipale: **„Este o alianță care ne permite păstrarea identității și suntem de acord cu ceea ce a hotărât centrul."** ● În privința unor schimbări în conducerea la nivel județean ANCD, Grigore Doboș, care va fi - mai mult ca sigur - delegatul la Conferința Națională din 20 august, a declarat că va susține necesitatea organizării Conferinței Județene pe data de 26 august, întrucât este evident necesară o primenire la nivelul conducerii județene.

**SIMION TODOCA**
FLAVIUS GHENDER

# Meciuri amicale

## Răsturnare de scor
# F. C. BIHOR - UTA 3-2 (0-0)

*Cu o săptămână în urmă, la Arad, scorul fusese nedecis (0-0).*
Foto: AL. MARIANUȚ

Partida amicală de sâmbătă, de la Oradea, dintre echipa locală FC Bihor și UTA, a reprezentat un test binevenit pentru ambele formații. Gazdele au învins grație a două goluri realizate pe final de meci, în minutele 88 respectiv 89, după ce arădenii au condus cu 2-0. Din informațiile primite prin amabilitatea corespondentului nostru, dl. Vasile Sere, de la ziarul „Crișana", rezultă că a fost un joc frumos, sportiv, cu mai multe ocazii de partea bihorenilor, cărora nu le-a fost acordată o lovitură de la 11 m la situația de 0-1, în minutul 74. Tabela a fost deschisă de Popescu, în minutul 73, care a marcat printr-o lovitură de cap. Tot Popescu va fructifica un contraatac tăios, peste un singur minut. Orădenii punctează prin Sălăjan (min. 76), asediază buturile adverse și vor înscrie din nou prin Adrian Popa și Siminic, obținând victoria „pe linia de sosire". Au fost utilizate următoarele garnituri:

**F. C. Bihor:** Anița-Lingurar (Iambor, 56'), Macavei, Lungan (Fărcaș, 46), Lazăr, Mihuț, Dumitra (Stan, 75), Burescu (Sălăjan, 75), Mutu (A. Popa, 55), Cașoltan (Siminic, 46), Stanciu (Ionescu, 46, Fele, 66).

**UTA:** Țapoș (Huțan, 46) - Drida (Mogoșanu, 20), Baciu (Anca, 77), Munteanu, Zaha, Bier (Popescu, 69), Buhuși (Popete, 64), Anca (Mariș, 32), Fabian (Boroș, 50), Todea, Ciba (A. Drăgan, 35).

**Au arbitrat:** Dan Mudura - centru, Octavian Șovre și Cristian Pirtea, toți din Oradea. **Spectatori:** circa 500.

La conferința de presă de după meci, antrenorul echipei FC Bihor, Pavel Buburuz, a recunoscut că succesul a fost repurtat cu șansă. Francisc Tisza (UTA) a afirmat că este nemulțumit de prestația formației sale, existând încă multe lucruri de pus la punct în joc. Antrenorul Tisza crede că pe UTA o așteaptă vremuri grele, iar dintre componenții lotului, a corespuns așteptărilor doar Zaha.

A. HĂRȚĂU

# „POLI" TIMIȘOARA - F.C. TELECOM ARAD 4-1 (1-0)

**Timișoara. Stadion „Dan Păltinișan", teren excelent, timp foarte călduros. Au marcat: Stoica (min. 41 - 11 m), Almășan (min. 48), Micu (min. 52), Naidin (min. 73) respectiv Militaru (min. 63).**

**„Poli" (antrenori Mihai Zamfir și Romulus Gabor):** Popovici - Mioc, Bron, Stupar, Utfineanț, Tănăsie - Crișanov, M. Bany, Stoica - Bratu, Banaru. **Au mai jucat:** Stanciu, Papp - Almășan, Naidin, Isac, Micu, Panaitescu, Dima, Feraru, Diță.

**Telecom (antrenori Gheorghe Borugă și Miroslav Vidac):** Vlădoi - Szell, Grad, Szellelky, Barna, Sabou - Oprescu, I. Arman, Corinda - Mitu, Militaru. **Au mai evoluat:** Marinca - Rus, Volocaru, Bugariu, Szilyer, Toma.

În fața unor tribune dezolant de goale (aproximativ 50 de spectatori), „telefoniștii" au dat piept cu echipa fanion a Timișorii, „Poli". Practicând un joc foarte bun în prima repriză, elevii lui Gigi Borugă au fost foarte aproape de a deschide scorul în minutul 6, dar exarădeanul Stupar a scos balonul de pe linia porții. Prima parte s-a jucat pe contre, pe rând Bratu și Crișanov, pentru gazde, respectiv Corinda și Militaru irosind bune ocazii de a marca. În minutul 41, Stupar execută o lovitură liberă peste poartă dar, surprinzător, arbitrul timișorean Cornel Fănită dictează corner. În urma loviturii de colț, Stoica trimite o „ghiulea" la poartă, Vlădoi nu poate reține și Sabou este nevoit să-l agațe pe Bratu în careu. Penalty-ul este bine executat de Stoica și 1-0.

După pauză, șapte (7) minute de coșmar pentru arădeni, astfel în minutul 47 Almășan se joacă cu defensiva „telefonistă" și înscrie, 2-0. În minutul 50, Stoica trimite mingea în bară iar două minute mai târziu Micu trimite un lob perfect peste Vlădoi și 3-0. Arădenii reduc din handicap în minutul 63 prin Militaru, la o fază bine lucrată de Mitu și Grad. Apoi Sabou și Barna nu profită de excelentele situații de gol pe care le-au avut, ceea ce nu face timișoreanul Naidin în minutul 73, când parcă pune mingea cu mâna la vinclul porții arădene cu un șut de la 25 m. Așa a luat sfârșit un joc în care Gigi Borugă a putut să vadă, în fața unui adversar de calibru, la ce nivel se află echipa pe care o conduce de pe bancă și să mai corecteze în cele două săptămâni care au mai rămas până la debut, carențele din jocul Telecomului.

LUCIAN DĂNILĂ

# A.C.U. ASTRA TRINITY - ȘOIMII PÂNCOTA 5-1 (2-1)

Sâmbătă, pe stadionul „Astra Trinity", s-a disputat meciul amical de fotbal dintre Astra Arad și Șoimii Pâncota. Începutul de partidă a fost slab pentru elevii pregătiți de Marcel Coraș, având în vedere oboseala acumulată în meciurile de joi și vineri cu Apullum Alba-Iulia. Astfel, „șoimul" Gherman profită de o bâlbâială a apărării adverse și deschide scorul. Încet-încet, Astra pune stăpânire pe joc, egalează prin Corsenti și preia conducerea prin autogolul lui Danci.

În repriza a doua, doar o singură echipă a fost pe teren, cea a Astrei, care a dominat și a mai înscris prin Toderaș și Lazău de două ori. Astra dovedește o mare poftă de joc și dă speranțe mari pentru noul sezon.

**Astra:** Irimia-Marian, Chirilă, Vizitiu, Pocaznoi-Suciu, C. Vizitiu, Bogoșel, Corsenti-Lazău, Toderaș.

**Au mai evoluat:** Rusu-Folea, Blăniță, Hada, Plisca, Pavel.

**Antrenor:** M. Coraș.

**Șoimii Pâncota:** Sabău-Ionescu, Danci, Pistru, Pinta - Croitoru, Chetronie, Diaconu, Vasile-Andea, Gherman.

**Au mai jucat:** Felix-Ardelean, Alexoiu, Holestoc, Falai, Dragalina, Pașcă.

**Antrenor:** L. Pinta.

**A arbitrat:** Bogdan Ioan.

MARIUS BARNA

# AURUL BRAD-WEST PETROM ARAD 1-2 (0-1)

Sâmbătă dimineața, la Brad, pe un teren bun, „petroliștii" arădeni s-au impus mult mai ușor decât o arată scorul, în dauna divizionarei „C" - Aurul Brad. Antrenorul Ionuț Popa s-a declarat mulțumit de randamentul celor 11 titulari pe parcursul celor 70 de minute cât au evoluat aceștia.

Pentru West Petrom au marcat: Munteanu min. 36 și Ștefăligă min. 65, gazdele reducând din handicap cu zece minute înainte de final.

Iată echipa „petrolistă": Grozav-Aradelean, Văleanu, Toduța-Maghici, Varga, R. George, Munteanu, Copă-ceanu-Bene, Ștefăligă. **Au mai jucat:** Sighete, Tambor, Sârbuț, Lacsani, Ghiura.

***

În cursul acestei săptămâni, echipa pregătită de Ionuț Popa va disputa ultimele trei jocuri cu caracter de verificare înaintea startului ediției de campionat 2000/2001, după cum urmează: marți după-amiază cu Tricoul Roșu (teren CPL); joi după-amiază, la Curtici, cu divizionara „D", Frontiera din localitate; sâmbătă dimineața cu F. C. Telecom Arad (teren CPL).

DANIEL SCRIDON

Foto: ONORIU FELEA

## Divizia A - „URSUS"
# DINAMO ȘI-A REVENIT DIN ȘOCUL POLONEZ

■ Ediția 2000-2001 a campionatului primei divizii a pornit la drum, marcând o premieră în fotbalul românesc. Este vorba despre noua grilă de televizări, cinci jocuri într-o etapă, ce condiționează desfășurarea partidelor. Astfel, meciurile se întind pe patru zile, de vineri până luni, dând posibilitatea spectatorilor să urmărească un fotbal total. ■ A fost o etapă interesantă, cu câteva meciuri bune, cu altele mai slabe, dar în primul rând, fără strategii dinainte gândite.

■ **„U" Craiova - F.C. Brașov 1-0**. Balul a fost deschis în inima Olteniei, unde elevii lui Florin Marin au învins în primul rând căldura și apoi apatica echipă brașoveană prin reușita lui Cornel Papură. ■ **Gaz Metan Mediaș - Ceahlăul P. Neamț 3-0**. Debutul pe prima scenă a adus mediașenilor o uriașă bucurie, „Gazul" umilind echipa de sub Pietricica la un scor de forfait. Iorga a punctat de două ori, iar Hanc, o dată. ■ **Foresta Fălticeni - Gloria Bistrița 2-0**. Cea de-a doua echipă promovată în „A", Foresta, nu s-a lăsat mai prejos, nelăsând nici o șansă bistrițenilor. 10.000 de spectatori au aplaudat reușitele lui D. Ene și Niță. ■ **Astra Ploiești - Rocar București 0-2**. Surpriza rundei s-a consumat sub nocturna Ploieștiului, unde elevii lui Ion Marin au capotat clar în fața celor din Berceni. Buia și Vrăjitoarea au scris istoria partidei. ■ **F.C. Național - Dinamo 1-3**. „Câinii roșii" i-au stricat debutul în cariera de antrenor lui Marius Lăcătuș, revenindu-și surprinzător de bine după șocul din Polonia. Claudiu Drăgan a deschis scorul, Lupu l-a majorat din penalty (fault la „Iedu"), iar ultimele două goluri le-au înscris „bancarii", Potocianu și Falub, primul însă, în proprie poartă. ■ **Oțelul Galați - F.C. Argeș 4-1**, au marcat: Guriță (2), Mateș (penalty), Bukvic respectiv Neaga.

■ Partida Steaua - FCM Bacău are loc astăzi, de la orele 21,30 (în direct pe PRO TV).

■ **Programul etapei a II-a:** FC Argeș Dacia - Gaz Metan Mediaș; FCM Bacău - Oțelul Galați; Petrolul Ploiești - Steaua București; Dinamo București - Rapid București; Rocar - FC Național; FC Brașov - Astra Ploiești; Gloria Bistrița - Universitatea Craiova; Ceahlăul Piatra Neamț - Foresta.

DACIAN TODUȚA

## Alegere grea, dar realistă
# „PROGRESUL" PECICA RĂMÂNE ÎN „ONOARE", REFUZÂND DIVIZIA D

Timp de mai multe săptămâni, nou-promovata în Campionatul Județean „Onoare", Progresul Pecica, a avut posibilitatea de a alege Divizia D - „Rowo", loc oferit gratuit de către recent retrogradata „Universitatea" Arad.

În acest sens, timp de opt zile, echipa a fost în cantonament la Dezna, antrenorii Attila Pataki (principal) și Alexandru Anghel (preparator fizic) efectuând câte două antrenamente pe zi, având la dispoziție un lot de 22 de jucători, dintre care cei mai cunoscuți sunt Tentiș, Zaharia, Bărbosu și Plecan. Pecicanii l-au exclus din lot pe portarul Bereș, dar de plecat nu a plecat nimeni.

S-a găsit și un sponsor „greu" - Banca Populară „Familia", iar cum Primăria din Pecica a promis sprijin pentru echipă, nu mai rămânea decât să se ia o decizie.

După trei „amicale" 1-3, cu Crișana Sebiș, 4-2, cu Cetate Dezna și - ieri - 0-7, cu Armonia Ineu, președintele clubului, Antal Petre, a trebuit să decidă. Ieri, în ultima zi de cantonament, sfătuit și de antrenori, Antal Petre a luat o decizie - cu greu - deoarece, poate surprinzător, a refuzat oferta de a evolua în Divizia D.

Ținând cont că pentru oricine o promovare de două eșaloane înseamnă prea mult, considerăm realistă și normală atitudinea președintelui Antal, deoarece în caz de eșec în Divizia D – primul care era arătat cu degetul – era chiar el, cel care s-a hazardat să se arunce în necunoscut.

Așadar, „Progresul" Pecica rămâne să joace în „Onoare", de unde va încerca - în următoarele sezoane - să promoveze în Divizia D, pe propriile picioare.

LEO SFÂRA

# 100 DE ANI DE FOTBAL BAVAREZ

**La sfârșitul săptămânii trecute, stadionul Olimpic din München a găzduit un important patrulater fotbalistic, prilejuit de aniversarea a 100 de ani a clubului Bayern.**

**S-au înregistrat rezultatele: Bayern München - Galatasaray 3-1, Manchester United - Real Madrid 1-0. În finală: Bayern München - Manchester United 3-1, iar pentru locurile 3-4, Real Madrid - Galatasaray 3-2.**

## Regal automobilistic pe Aeroport

# CUPA DACIA NOVA - „SAVA", O REUȘITĂ DEPLINĂ

Aradul rămâne în continuare în calendarul sporturilor cu motor din România. După ce a găzduit două etape din Campionatul Național de motociclism, pista Aeroportului Internațional Arad a fost gazda, în weekend-ul recent încheiat, a primei etape din Cupa Dacia Nova - „Sava" ediția 2000 - la automobilism. Așadar, o activitate intensă, din care pasionații „cailor putere" din orașul nostru au avut doar de câștigat.

Cupa Dacia Nova - „Sava" a venit în Arad la inițiativa Federației Române de Automobilism și Karting (FRAK) și în organizarea „PRO CAR" Timișoara, ACR Arad, S. C. „Las Vegas" SRL și cotidianul „Adevărul". Această competiție asigură un grad ridicat de spectaculozitate datorită faptului că mașinile participante, Dacii Nova de raliu, sunt pregătite identic, totul rămânând în acest mod la gradul de îndemânare al piloților. Trebuie menționat faptul că această întrecere se desfășoară în paralel cu Campionatul Național de Raliuri, mașinile prezente, ieri, la Arad concurând și în etapele de raliu. Circuitul de viteză asigură un spectacol aparte, gustat de spectatori. Spre deosebire de raliu, uzura pneurilor este mai mare, însă performanțele sunt de nivel ridicat. Ca un exemplu, câștigătorul de anul trecut al Cupei s-a clasat pe locul patru în clasamentul general de raliu. Bineînțeles că senzația de mare luptă a dat-o echiparea egală a mașinilor care nu a permis o distanțare prea mare a concurenților pe pistă. Din păcate, concurența cu Festivalul berii „Kaiser" a condiționat prezența multor spectatori la aeroport. Totuși, câteva sute de oameni au preferat aerul curat și soarele puternic unei dimineți în pat sau în fața televizorului. Și au avut ce vedea.

La start s-au aliniat nouă mașini. După ce în secțiunea de calificări de sâmbătă nu au fost probleme deosebite, duminică dimineața au avut loc cele două manșe de concurs. În urma timpilor realizați în calificări, grila de start la prima manșă a arătat astfel (ținând cont că mașinile sunt de același tip, Dacii Nova, prezentăm numele pilotului și numărul de concurs): 1. Senchea Dudu - 99; 2. Voicu Viorel - 11; 3. Morar Dan - 58; 4. Gentoiu Vasile - 30; 5. Piroș Valentin - 38; 6. Bor-beny Lorincz - 43; 7. Csergeles Victor - 33; 8. Gheroghe Dumitru - 72; 9. Rogoveanu Cosmin - 111.

Piloții sunt din Argeș, Bihor, Prahova, București, Cluj și Timișoara. O manșă a însumat opt tururi (4.200 metri - un tur) fiind parcursă în medie în 20-22 de minute.

Voicu Viorel a câștigat etapa de Cupă de la Arad

**Lupta în pistă s-a dat extrem de spectaculos între Voicu Viorel (nr. 11) și Senchea Dudu (nr. 99)**

După prima manșă au abandonat cu probleme la motor Csergeles Victor și Borbeny Lorincz. Atât în prima manșă cât și în cea de a doua am consemnat un pasionant duel între numerele 11 și 99 pentru primele două locuri, precum și între numerele 30 și 58 pentru locul 3. După o luptă pasionantă ordinea a fost următoarea: 11-99-58-30. Surpriza a venit la întocmirea clasamentului, atunci când Senchea Dudu - 99 a fost depunctat și a căzut pe locul patru, în urma tăierii nepermise a unor șicane.

În aceste condiții, clasamentul final a arătat astfel:

locul I (250 DM) - Voicu Viorel
locul II (150 DM) - Morar Dan
locul III (100 DM) - Gentoiu Vasile

S-au mai oferit cupe și nu a lipsit, bineînțeles, nici tradiționala baie cu șampanie. Așadar, o reușită deplină, un spectacol aparte, care a fost gustat din plin de toți cei prezenți la Aeroport.

**DACIAN TODUȚA**

## BOX — La Vârfurile, într-un decor de vis

# A FOST CUPA „SILVA LAZĂR", EDIȚIA III

**Ieri după-amiază, pe prima arenă de box privată în aer liber din țară, la Vârfurile, s-a desfășurat a III-a ediție a Cupei „Silva Lazăr". Și pentru că marele împătimit al sportului cu mănuși - Vasile Lazăr - un fiu adoptat al comunei, nu își permite să coboare ștacheta valorii, și de această dată, gala a fost una internațională. Pe lângă secțiile de box din Arad și partea de vest a țării a onorat cu prezența și echipa ungară Paks. Pentru că totul trebuia să aibă o încununare, dl. Lazăr l-a invitat la Vârfurile, în acest decor natural de vis, și pe singurul campion olimpic al României din toate timpurile, Nicolae Linca.**

**Cu rezultatele Cupei „Silva Lazăr", la box, ediția III, declarații și un amplu fotoreportaj de la fața locului, vom reveni în ziarul nostru de mâine.**

**D. SCRIDON**

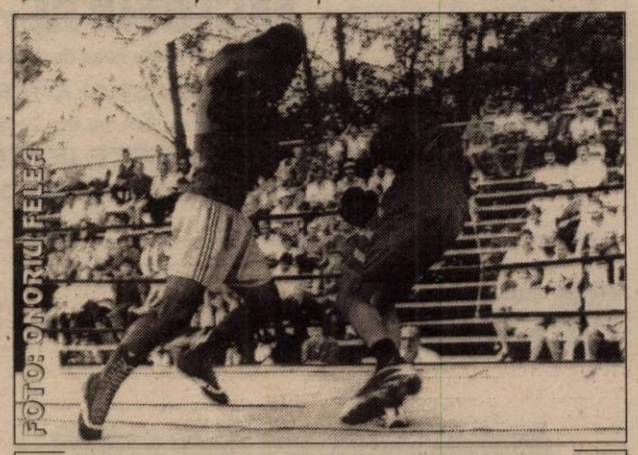


**Eschive și croșee spectaculoase pe ringul de box din Vârfurile**

ON CLINIC LTD
CENTRU MEDICAL INTERNATIONAL

Rezolvarea sigură a problemelor de
DINAMICĂ SEXUALĂ MASCULINĂ
prin intermediul Clinicilor ON
in Timișoara

O viață sexuală completă !

O viață sexuală completă este o cheie importantă pentru funcționare sănătoasă sub toate aspectele vieții, mai ales în relația dintr-un cuplu.
Dacă există o problemă, este mai bine să te ocupi de ea imediat și să nu o ignori.

Îmbunătățirea vieții sexuale

La Clinicile ON există o singură specialitate: Îmbunătățirea vieții sexuale, fapt pe care îl realizăm în mod excelent și profesionist.
Dacă aveți impresia că frecvența relațiilor sexuale ale dvs. și ale partenerei dv. nu vă satisface sau nu o satisface, dacă vă deranjează unul din fenomenele cunoscute fiecărui bărbat: ejaculare precoce, erecție slabă, sau impotență în orice stadiu, acesta este momentul să vă adresați CLINICILOR ON și să vă rezolvați problema.

• Camere de așteptare private și asigurarea discreției pacientului este garantată.

Timisoara : 056-134.888
Bucuresti : 01-311.19.29
Baia Mare : 062-433.303
Iasi : 032-113.022

# AMÎNAR ȘI RĂDUCAN - EGALE LA C.N. DE GIMNASTICĂ

Gimnastele Simona Amînar și Andreea Răducan s-au clasat, sîmbătă, pe primul loc la individual compus, în cadrul Campionatelor Naționale de gimnastică artistică, fiecare obținînd 39,012 puncte.

Locul al treilea în cadrul aceleiași probe a fost ocupat de Andreea Isărescu (38, 887), în timp ce Maria Olaru, campioana mondială en titre, s-a clasat pe locul patru, cu 38, 686 puncte.

Titlul național în concursul pe echipe a fost obținut de prima formație a CCS 3 Steaua, care a acumulat 153,369 puncte. Următoarele locuri au fost ocupate de CSS Cetate Deva (151,650 puncte) și echipa a doua a CSS 3 Steaua (149,975 puncte).

# GIMNASTUL ION SUCIU A CÂȘTIGAT TITLUL NAȚIONAL LA INDIVIDUAL COMPUS

Gimnastul Ion Suciu s-a clasat pe primul loc la individual compus, în cadrul Campionatelor Naționale de gimnastică, el acumulînd 56,850 puncte.

Locurile următoare au fost ocupate de Rareș Orzață (56,350 puncte), Dorin Petcu (56,150 puncte), Marian Drăgulescu (56,1 puncte).

Concursul masculin pe echipe a fost cîștigat de clubul Dinamo București, care a obținut 225,2 puncte. Gruparea dinamovistă a fost urmată în clasament de ANEFS București, cu 205,350 puncte, și CSU Timișoara, 204,05 puncte.

## UEFA a decis:

# A. XAVIER RĂMÂNE SUSPENDAT

Uniunea Europeană de Fotbal (UEFA) a respins, vineri, apelul internaționalului portughez Abel Xavier și a menținut suspendarea, de nouă luni, dictată inițial jucătorului, ca urmare a incidentelor din semifinala, Franța-Portugalia (2-1), de la EURO 2000, se arată într-un comunicat al UEFA, citat de AFP.

În comunicat se precizează că UEFA a luat hotărîrea de a respinge apelul lui Xavier și a confirmat suspendarea jucătorului, pînă la sfîrșitul lunii februarie 2001, din toate competițiile desfășurate sub egida forului european de fotbal, după ce a ascultat părțile implicate și a analizat toate documentele.

Jucătorii portughezi Abel Xavier, Nuno Gomes și Paulo Bento au primit din partea UEFA suspendări de nouă, opt, respectiv șase luni, pentru că l-au bruscat și au contestat decizia unuia dintre arbitrii asistenți ai semifinalei, care i-a semnalizat, în prelungirile întîlnirii, arbitrului principal un fault în careu asupra unui jucător francez, lovitura de pedeapsă fiind transformată de Zidane. Sancțiunile dictate fotbaliștilor Nuno Gomes și Paulo Bento au fost, însă, reduse ulterior, cu cîte o lună, respectiv la șapte și cinci luni.

## „Europenele" de baschet tineret

# ROMÂNIA A OCUPAT LOCUL 3!

**În Slovacia s-au încheiat ieri Campionatele Europene de baschet feminin - tineret. Faza sferturilor de finală a adus următoarele rezultate: România-Ungaria 59-51, Rusia-Croația 98-61, Cehia-Slovacia 75-67 și Turcia-Spania 63-57. Sâmbătă au avut loc semifinalele. „Națională" noastră a fost întrecută de foarte puternica formație a Rusiei, la o diferență situată în jurul a 30 de puncte. Reamintim faptul că adversarele s-au impus și în faza grupelor, cu scorul de 94-27, în meciul de debut al selecționatei României. În celălalt joc din semifinale, Cehia a reușit să învingă Turcia.**

**Astfel încât, în finala mică, s-au întâlnit România și Turcia, succesul aparținând „tricolorelor" după prelungiri, la trei puncte diferență.**

**O performanță de excepție a reprezentativei noastre, care urcă pe podiumul Europei.**

**A. HARȚĂU**

DEPOZITUL CONSTRUCTION HOUSE

Arad, str. Pădurii nr. 49, tel.:254457

VINDE DIN STOC LA PREȚURI DE DEPOZIT!

Ofertă specială
■ LAMBRIURI PVC
■ RIGIPS import
■ VATĂ MINERALĂ import

❑UȘI METALICE (UȘI BLINDATE) ❑Tablă zincată ❑Oțel beton ❑P.C. ❑Placaj ❑PFL ❑PAL ❑BINALE (uși, ferestre - peste 20 modele) ❑Podele și lambriuri din brad ❑Parchet - fag ❑CAHLE TERACOTĂ (mecanice și manuale) ❑Cărămidă șamotă ❑ȚIGLĂ - Târnăveni ❑Plăci azbociment ❑Bitum ❑Carton asfaltat ❑Carbid ❑Electrozi

PROGRAM: LUNI-VINERI 8.00-17.00 SÂMBĂTĂ: 8.00-12.00

VIZITÂND DEPOZITUL NOSTRU VĂ PUTEȚI CONSTRUI O CASĂ LA UN PREȚ ACCESIBIL

S.C. INSTALSAN CONSTRUCTION COMPANY

ARAD, STR. PĂȘUNII (spre Piața Soarelui) nr. 13, MICĂLACA (aproape de cimitir) a deschis un

DEPOZIT DE MATERIALE DE CONSTRUCȚII:
■ PAL ■ PFL ■ PLACAJ
toate grosimile
■ SOBE TERACOTĂ ■ UȘI ■ FERESTRE
■ BITUM ■ CARTON ASFALTAT
■ ȚIGLE ■ COAME ■ UȘI METALICE

INSTALAȚII SANITARE:
■ GRESIE ■ FAIANȚĂ
■ OBIECTE SANITARE

TELEFON 259088

PROGRAM zilnic: 8,00 - 16,00
sâmbătă: 8,00 - 13,00

SILDOR PROD

GARANȚIA LUCRĂRII

EFECTUAM REPARAȚII
▸ FRIGIDERE, CONGELATOARE
▸ CLIME AUTO

MONTAM
▸ CLIME PENTRU INTERIOARE

VINDEM
▸ TOATA GAMA DE PIESE FRIGORIFICE

TEL.: 057 270 622
ADRESA : BD. IULIU MANIU NR. 2-10

DORIȚI O TÂMPLĂRIE MODERNĂ PENTRU CASA DVS.? Tel. 210280

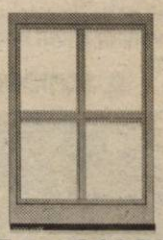

■ *Preferați ca această tâmplărie PVC cu sticlă termopan să fie de calitate și din import?*

Apelați la: EXCLUSIV AL - PLAST

■ Casa dvs. poate avea de astăzi:

UȘI, FERESTRE CU STICLĂ TERMOPAN!

*Arad, str. Pădurii nr. 91A, tel./fax: 210280*

Fax: 210280

AICI TOTUL ESTE IEFTIN ȘI DE O CALITATE DEOSEBITĂ! (973863)

S.C. ECOS - IMPEX S.R.L.
Arad, Calea A. Vlaicu 257 (lângă Peco); tel. 289740

DEPOZIT MATERIALE DE CONSTRUCȚII
Vinde din stoc și preia comenzi la:

■ țigle indigene și din import Ungaria; ■ cărămidă indigenă și import Ungaria ■ B. C. A. și bolțari din beton; ■ oțel beton; ■ var, ciment, ipsos, glet, adezivi ■ plasă gard, rabitz, cuie; ■ diferite materiale de construcții ■ bolțari 30x25x20 - 461.500 lei/mc pentru 20 buc/m2 zidărie de 30 cm; ■ bolțari 30x15x20 - 552.000 lei/mc pentru 16 buc/m2 zidărie de 15 cm.
Preia comenzi pentru orice tip de mobilă din pal melaminat import, bucătărie, birotică, camere copii, sufragerii.

O soluție la chele TRANSPORT ȘI MONTARE LA DOMICILIU GRATUIT. (4873577)

DIRECȚIA TÂRGURI - EXPOZIȚII A CAMEREI DE COMERȚ, INDUSTRIE ȘI AGRICULTURĂ A JUDEȚULUI ARAD

AGROMALIM

ediția a XI-a

Târg adresat importatorilor, exportatorilor, procesatorilor și distribuitorilor din industria cărnii

31 August - 4 Septembrie 2000
Sala Polivalentă ARAD

AGROMALIM ...
un târg special pentru tine !

2900 ARAD, str.Cloșca nr.5, tel. 057-254052
fax: 057-250014, e-mail: expo-ccia@arad.ro
Persoana de contact: dl. Cimi ENACHE

Distribuitor Autorizat dialog

MITSUBISHI

CU NUMAI

499 000 lei*

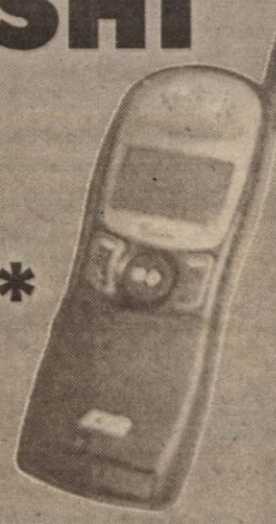

PENTRU ORICE ABONAMENT CU MINUTE INCLUSE GRATUIT LA CONECTARE:

APARAT FOTO KODAK

GSM CENTER

tel: 057/211800; fax: 057/211900; p-ta A. IANCU nr.10,
tel: 057/254686; fax: 057/254745 str. CLOSCA nr. 3,
tel/fax: 057/212262 magazin ZIRIDAVA, parter,
e-mail: gsmcente@arad.ro

* Chiar si pentru abonamentul INEDIT, 4 USD. Pretul nu contine TVA.

INFOTON ROMÂNIA
Str. L. Blaga, nr.2-4
Tel.: 280175, 281800

INFOton DISTRIBUITOR AUTORIZAT

MINOLTA

Consumabile și piese de schimb originale

Copiatoare alb/negru, digitale, color, 13 .. 60 pagini/minut !

Imprimante LASER alb/negru, color, 6 .. 25 pagini/minut !

Service garanție și post garanție

S.C. SCAR COMPANY S.R.L.

ANGAJEAZĂ

- LUCRĂTOARE PENTRU BOBINAT ȘI ASAMBLAT COMPONENTE ELECTRONICE
VÂRSTA MAXIMĂ 35 ANI

INFORMAȚII: TEL. 286782. (1515634)

BIROTICA

Leximis
Splaiul Gen. Gh. Magheru Bl. 329B (Micalaca)
Tel./Fax: 057/270111; 270100, Arad

Distribuitor autorizat de

- SEIFURI BLINDATE
- CASE DE BANI
- APARATE DE NUMĂRAT BANI
- DETECTOARE DE BANCNOTE FALSE

CALITATE

SIGURANTĂ

Acum ...
Aici ...
Cu numai 397 USD ...
Lucrezi sau te joci la Calculatorul ... TĂU !!!

(1515634)

ELECTRONIC SHOP
P-ta UTA, bl. U1-2, tel/fax: 271123, 271642, 289642

S.C. RADU TRADING INTERNAȚIONAL S.R.L.

În calitate de proprietar vinde din dezafectarea fostului Combinat Chimic Arad:
- țeavă din oțel carbon și inox - toate dimensiunile
- robineți, vane din oțel carbon și inox - toate dimensiunile
- diverse materiale

Prețuri negociabile.
Relații la tel. 057/514921, 514923. (5550957)

**s.c. WEST ELECTROSERVICE s.r.l.**
Arad, str.Domel nr.32A
Tel. 057/284857
092556562

**W.E.S.**

Vă oferim instalații de climatizare interioare marca HAIER MITSUBISHI

Garanție 18 luni

Piese de schimb și *service* pentru toate tipurile de *climatizări* interioare și *auto.*

Efectuăm reparații instalații frigorifice, frigidere și congelatoare

Garanție 12 luni

*Asigurăm transport GRATUIT și GARANȚII ptr. serviciile efectuate*

**S.C. ZAHĂR S.A. ARAD**

Str. Bogdan Voievod nr. 14
Telefon 057/243532; 246707

- **ORGANIZEAZĂ** - în cantină - nunți, mese festive, banchete. Solicitanții pot aduce produse proprii. Reducere de tarif - 50%;
- **ÎNCHIRIAZĂ SPAȚII** - grajduri pentru animale, depozite, spații pentru producție;
- **ÎNCHIRIAZĂ VAGOANE** marfă de 50 t descoperite, cu sau fără locomotivă;
- **ÎNCHIRIAZĂ AUTOÎNCĂRCĂTOARE** diverse tipuri, la tarife avantajoase.

**(1515616)**

**PRIMĂRIA MUNICIPIULUI ARAD**

**ANUNȚĂ**

***Organizarea unei proceduri de cerere de oferte de preț pentru achiziționarea de imprimante, scanner și service calculatoare.***

***Informații tehnice și caiete de sarcini se pot ridica de la Serviciul de informatică al Primăriei Municipiului Arad, camera 6, începând cu data de 7 august 2000 și până în 14 august 2000.***

***Ofertele vor fi depuse la registratura Primăriei Municipiului Arad, până în 16 august 2000, ora 12,00.***

Primar,
Dipl. ing. **DOREL POPA**

**S.C. WEST EUROTRANS**

ANGAJEAZĂ URGENT:

**ȘOFERI pentru curse internaționale**

- Vechime minim 5 ani
- Vârstă maximă 40 ani, cu viză schengen valabilă pe pașaport minim 2 luni
- Salarizare deosebită

Vinde cu PLATA ÎN RATE diferite tipuri de camioane.

**Informații la telefon: 468010; 468435; 092295347.**

(5550952)

Distribuitor Autorizat dialog

Telefoane cu *personalitate*

Cauta-ne vara asta si numai in reteaua Dialog vei gasi:

4$ DIALOG INEDIT

- Cadoul nostru - un aparat foto KODAK
- Telefoane de calitate
- Preturi speciale
- Cel mai ieftin abonament - Dialog Inedit

**TelecomPlus**
Arad, Bd. Revoluției nr. 85
Tel/Fax: 057-214.552

*Doar pentru abonamentele D50-D1000

Computer Club program 9:00 - 23:00

NEC - 1$ NOKIA 1610 - 3$ SIEMENS S6 - 15$
NOKIA 8110 - 15$ PHILIPS TWIST - 15$ MITSUBISHI TRIUM - 22 $
MAXON MN-2 - 39$ MOTOROLA cd930 - 55$ ERICSSON T 10 - 59$

OFERTA CONNEX: până la 3.09.2000
50% reducere la abonament pentru primele 2 luni

AUTOCOM COMPUTER

Computer Club vis-à-vis de Liceul Economic
B-dul Decebal 2-4, Tel.: 057-280 953

*prețurile nu includ TVA
oferta este valabilă doar cu conectare la CONNEX, în limita stocului disponibil

dealer autorizat CONNEX

# PENITENCIARUL ARAD
## ÎNCADREAZĂ PRIN CONCURS

**1 POST OFIȚER - DIRECTOR ADJUNCT**

CONDIȚII:
- absolvent/ă studii superioare economice + studii postuniversitare management;
- vârsta maximă 35 ani;
- bărbații, stagiul militar satisfăcut;
- vechime în funcții de conducere minim 2 ani;
- domiciliul stabil în municipiul Arad.

**1 POST OFIȚER - CONTABIL ȘEF**

CONDIȚII:
- absolvent/ă studii superioare finanțe-contabilitate + studii postuniversitare management;
- vârsta maximă 35 ani;
- bărbații, stagiul militar satisfăcut;
- vechime în domeniu minim 2 ani;
- domiciliul stabil în municipiul Arad.

**1 POST OFIȚER SPECIALIST - ANALIST PROGRAMATOR**

CONDIȚII:
- absolvent/ă studii superioare de specialitate;
- vârsta maximă 35 ani;
- bărbații, stagiul militar satisfăcut;
- domiciliul stabil în municipiul Arad.

**1 POST SUBOFIȚER TEHNIC MECANIZATOR AGRICOL**

CONDIȚII:
- absolvent liceu cu diplomă de bacalaureat;
- vârsta maximă 35 ani;
- stagiul militar satisfăcut;
- vechime în domeniu minim 3 ani;
- posesor permis conducere rutierist;
- domiciliul stabil în municipiul Arad.

**1 POST - SALARIAT CIVIL - REFERENT (SOCIO-EDUCATIV)**

CONDIȚII:
- absolvent/ă studii superioare în domeniul sociologie, psihologie sau asistență socială;
- vârsta maximă 35 ani;
- abilități de comunicare;
- pentru bărbați - stagiul militar satisfăcut;
- domiciliul stabil în municipiul Arad.

**2 POSTURI - SALARIAT CIVIL - PSIHOLOG**

CONDIȚII:
- absolvent/ă studii superioare - Facultatea de Psihologie;
- vârsta maximă 35 ani;
- abilități de comunicare;
- pentru bărbați - stagiul militar satisfăcut;
- domiciliul stabil în municipiul Arad.

**CONCURSUL VA CONSTA DIN:**
- interviu de preselecție - eliminatoriu;
- examen medical - eliminatoriu;
- examen psihologic - eliminatoriu;
- probă scrisă.

*Înscrierile se fac zilnic, de la data de 7 august 2000, între orele 10,00-13,00, până în data de 18 august 2000, la sediul unității din municipiul Arad, strada Eftimie Murgu nr. 5-7, ARAD.*

COMANDANTUL UNITĂȚII
Colonel BUCUR MARIN

---

MEDIA NET
LIDER ÎN PUBLICITATE ÎN ARAD
## Angajează

**Contabil Șef**
Cerințe:
- studii superioare de specialitate
- cunoștințe operare PC (Word,Excel)
- experiență minim 5 ani
- vârstă maximă 42 ani

**Secretară**
Cerințe:
- studii medii sau superioare
- cunoștințe operare PC (Word, Excel)
- cunoștiințe de contabilitate primară
- limba engleză (scris și vorbit fluent)
- carnet de conducere categ.B
- aspect fizic plăcut
- seriozitate
- disponibilitate pentru program prelungit
- vârsta maximă 28 ani
- domiciliu stabil în Arad

**Referent autorizări**
Cerințe:
- studii medii sau superioare
- cunoștințe operare PC (Word, Excel)
- disponibilitate pt. program flexibil și deplasări în teritoriu
- capacități de organizare și comunicare
- rigurozitate
- vârsta cuprinsă între 25-30 ani
- carnet de conducere categ.B

Se oferă -un mediu de lucru dinamic și motivațional, șansele unei cariere profesionale de excepție, un cadru profesional modern, posibilități de training, salariul adecvat poziției ocupate.

Dacă sunteți interesat trimiteți o scrisoare de motivație însoțită de CV-ul dvs., menționînd codul postului pentru care aplicați până la data de 14.08.2000, la numărul de Fax: 057/210545.

Nu se iau în considerare CV-urile trimise după această dată.
Aspectul documentelor solicitate și creativitatea prezentării vor fi un mijloc de preselecție

---

**ELDO**
Piața Gării Nr. 1
MARI REDUCERI DE PREȚURI LA ÎNCĂLȚĂMINTE DE SEZON
Telefon: 250912

---

**S.C. RESCO S.A.**
Vinde (închiriază) spațiu Bloc 301 Micălaca (vizavi de Biserica Maranata)
- 96 m.p.
- posibilități amenajare:
- sediu firmă, birouri
- cabinet stomatologic, medical
- depozit, comerț

**Persoană contact Adrian Mardale, tel. 094/709051; 281970.** (5550593)

---

---

**mera®**
Calea Iuliu Maniu nr. 64 Arad
Tel. 057/256035; 256045; 256374 Fax. 057/258337
**EXECUTĂ ȘI MONTEAZĂ uși și ferestre,**
din profile PVC tricamerale armate - REHAU GERMANIA și Aluminiu cu și fără barieră termică - METRA ITALIA cu geam termopan de cea mai înaltă calitate.
Toate detaliile tehnice le puteți obține vizitându-ne la sediul nostru din Arad, str. Iuliu Maniu Nr. 64.
*VĂ AȘTEPTĂM!* (1515562)

---

### VÂNZĂRI APARTAMENTE O CAMERĂ

Vând apartament una cameră, zona 500 Micălaca. Telefon 279229; 514198. (14603)

Vând garsonieră, confort I, Vlaicu. Telefon 234964. (18899)

Vând apartament 1 cameră, etaj I, balcon mare, 10.800 DM. Telefon 213113. (19215)

Vând garsonieră cf. II, bl. 711, et. I, 5.500 DM. Telefon 094 988 840. (19706)

### VÂNZĂRI APARTAMENTE DOUĂ CAMERE

Vând apartament 2 camere, Calea Romanilor, decomandat, balcon închis, telefon, gaz, cablu, et. 4/10, parchet, faianță, 24.000 DM, negociabil. Telefon 285838, orele 13-18. (19442)

Vând apartament 2 camere, transformat în 3, ultramodern, termopan, ușă blindată, Piața Spitalului, preț 35.000 DM. Telefon 092.275.562. (18938)

Vând apartament 2 camere, zona 300, pe mal, semidecomandat, 72 mp, parter înalt, scurgere separată, geam termopan, ușă blindată, preț negociabil 17.000 DM. Telefon 092.826.592. (14612)

Vând apartament 2 camere, Fortuna. Telefon 271345. (19617)

Vând urgent apartament 2 camere, bl. 365, et. 4/8, ap. 16, preț 17.500 DM, negociabil. Telefon 265834, după ora 19 sau 093.532.217. (14623)

Vând urgent apartament 2 camere, Vlaicu, îmbunătățit, 14.000 DM. Telefon 094.397.576; 246222. (14702)

Vând urgent apartament 2 camere, etaj IV, bloc 708, acoperiș garantat. Telefon 262796. (14701)

Vând apartament 2 camere, 79 mp, îmbunătățit, zona 300, semidecomandat. Telefon 219618, 216269. (18728)

Vând apartament 2 camere, str. Traian Moșoiu. Telefon 250348. (18798)

Vând (schimb cu Arad-variante) în Ineu, apartament 2 camere, ultracentral. Telefon 511304. (18908)

Vând apartament ultracentral 2 camere, dependințe, încălzire centrală, gaz. Telefon 251454. (18940)

Vând apartament 2 camere, Romanilor, etaj 2, îmbunătățit, 14.700 DM. Telefon 253364. (19424)

Vând apartament 2 și 3 camere, Micălaca și centru. Telefon 212474. (19235)

Vând apartament 2 camere, Mioriței, etaj I, 14.000 DM. Telefon 270856. (19424)

Vând apartament 2 camere decomandate, etaj I Micălaca, bloc 146. Telefon 262237. (19519)

Vând apartament 2 camere, ultracentral, 18.000 DM, negociabil. Telefon 220123. (19604)

Vând apartament 2 camere, confort I, decomandat, et. I, central. Telefon 213113. (19215)

Vând apartament 2 camere, zona Podgoria. Telefon 237053 sau 271789.

Vând apartament 2 camere, Vlaicu. Informații telefon 270947 sau 092 376 339. (19703)

Vând apartament 2 camere, îmbunătățit, Alfa, 13.000 DM. Telefon 277825, după ora 19. (19711)

Vând apartament 2 camere, et. II, ultracentral, 26.000 DM, discutabil. Telefon 094 542 931, 279718. (19722)

Vând apartament 2 camere, decomandat, spațios, parchet, et. III, Miorița, 15.800 DM. Telefon 213113. (19725)

Vând apartament 2 camere, Podgoria et. 4/4, 16.000 DM. Telefon 219878, 092 372 730. (19729)

### VÂNZĂRI APARTAMENTE TREI CAMERE

Ocazie! Vând apartament trei camere, mobilat deosebit, parter, Alfa. Telefon 258585. (14670)

Vând apartament 3 camere, confort I îmbunătățit + garaj, etaj 4/4, acoperiș tablă, Micălaca; 22.000 DM. Telefon 221333. (14691)

Vând urgent apartament 3 camere, decomandat, 95 mp, Aradul Nou, bloc complet contorizat, 16.800 DM. Telefon 288346. (18967)

Vând apartament 3 camere, etaj I, neamenajat, Piața Fortuna, 12.900 DM. Telefon 092.344.705. (18715)

Vând apartament 3 camere, decomandate, 3 balcoane, garaj, Banu Mărăcine. Telefon 213113. (19215)

Ocazie! Vând 3 camere, îmbunătățiri, 10.500 DM. Telefon 253364. (19424)

Vând apartament 3 camere, parter, Confecții; apartament 2 camere, Vlaicu, et I. Telefon 233625. (19707)

### VÂNZĂRI APARTAMENTE PATRU-CINCI-ȘASE CAMERE

Vând apartament 4 camere, et. I, ultracentral, Chișineu Criș. Telefon 520946. (3030554)

Vând apartament 5 camere decomandat, modificat și amenajat modern, Micălaca în față. Telefon 213113, 093.217736. (18754)

Vând (schimb 2 camere) apartament 4 camere UTA, bloc Z22, decomandat, contorizat, BCA. Telefon 245547; 093.309.702. (14643)

### VÂNZĂRI CASE

Vând casă mare, în Iratoș, complet renovată, gresie, 3 camere, bucătărie, hol, cămară, anexe mari pentru animale, apă de la rețea, fântână, curte foarte mare, 3.000 mp grădină semănată, posibilități gaz, preț avantajos. Telefon 267379, 093 436 802. (18982)

Vând casă mare, cu 3 camere, în satul Variașul Mare nr. 111, preț informativ 12.000 DM, negociabil. Informații la domiciliu.

Vând casă cu mansardă, toate dotările, 65.000 DM. Telefon 271105. (14652)

Vând casă, Miniș, ocupabilă, preț negociabil. Telefon 057/258231; 093.572.448. (14657)

Vând casă, Mîsca. Informații Pîncota, str. Cloșca nr. 42. Telefon 466615; 095.433.785, după ora 18. (0346046)

Vând urgent (schimb cu 2 apartamente 2 camere, zonă bună + diferență) casă foarte mare, D+P+E+M, 1500 mp, cu depozite. Telefon 092.207.518; 276353. (14703)

Vând casă str. Lucreției, Grădiște. Telefon 094.698.849. Rog seriozitate. (19500)

Vând casă în Grădiște, str. I. Budai Deleanu, nr. 40, toate utilitățile. Telefon 092.207.518; 276353. (14703)

Vând casă 3 camere, central, tot confortul, intrare comună, curte separată, preț 40.000 DM negociabil. Telefon 270664; 095.803.598. (18764)

Vând casă ocupabilă, grădină mare, Pârneava. Informații telefon 094.773.308. (18826)

Vând urgent casă în Zăbrani. Telefon 093.237.966. (2760181)

Vând casă în Sîntana, zona gării, grădină, apă, gaz. Telefon 462819. (3030560)

Vând casă mare cu grădină mare, anexe, fântână, vie, zonă bună în Sînmartin, preț 8.000 DM, negociabil. Telefon 277768; 092.510.978. (18841)

Vând casă, zonă liniștită, salon, dormitor, baie, bucătărie, cămară, curte. Telefon 092.936.219. (18912)

Ocazie! Vând casă ultracentral, parter privatizare, etaj apartament. Telefon 234862. (19485)

Vând casă din cărămidă, anexe, Nădab. Telefon 092.343.741; 249591, Arad. (18952)

Vând urgent casă mare, anexe, renovată 1998, teren 3000 mp, pe deal, Șiria, str. I. Rusu Șirianu nr. 171. Telefon 094.545.778. (18984)

Vând urgent apartament în casă, curte și grădină, gaz, 2 camere + bucătărie, antreu, pivniță, str. V. Moga nr. 52, Grădiște. Telefon 223912; orele 8-15. (18984)

Vând casă mare 4 camere, baie, bucătărie, plus anexe, apă rețea, curent trifazic, grădină mare, casă nouă. Informații localitatea Andrei Șaguna nr. 408. (19670)

Vând casă 4 camere în Vladimirescu, anexe, dependințe, gaz, apă curentă și grădină. Telefon 282733. (14582)

Vând casă central, 35.000 DM. Telefon 094.837.193. (14453)

Vând casă, central, 4 camere, încălzire centrală. Telefon 236497; 284997. (19628)

Vând casă (din cărămidă), 3 camere, anexe, gaz, apă, canalizare, trifazic, TVS, telefon, Aradul Nou. Telefon 287206. (14523)

Vând casă nouă în Gai, 5 camere, baie, bucătărie, pivniță, grădină, preț 23.000 DM. Telefon 274816 și 093.530.682. (19710)

Vând casă în Macea, nr. 1516, 2 camere, bucătărie, șpais, anexe. Telefon 536343 după ora 17. (18801)

Vând casă 3 camere, baie, apă, gaz, în Micălaca, Calea Rădnei nr. 172 (ideal privatizare), 30.000 DM, negociabil. Telefon 258099. (19717)

### VÂNZĂRI SPAȚII

Vând spațiu comercial 80 mp. Telefon 251117. (14654)

Vindem autoservice, magazin piese, bar, terasă, teren 3.000 mp, proprietate, situat ultracentral, preț 400.000 USD, negociabil. Telefon 092.295.317, 093.702.184. (18778)

Vând urgent spațiu comercial sau producție 540 mp. în Șiria. Telefon 094.545.778, orele 8-15. (18984)

### VÂNZĂRI TERENURI

**Vând TEREN INTRAVILAN 685 mp, utilități la stradă, 14.000 DM, negociabil, posibil rate. Telefon 092.239.242. (18975)**

### VÂNZĂRI AUTO

***Vând urgent Dacia 1300, stare foarte bună de funcționare, cauciucuri noi, scaune față Opel, preț 1900 DM. Telefon 094.118.971. (f)***

**Vând RENAULT 11 DIESEL, impecabil, 2 uși, 120.000 km bord (rulat puțin în țară), consum 4,5 litri/ 100 km; preț 5.200 DM. Telefon 250890. (18822)**

*(Continuare în pagina 11)*

*(Urmare din pagina 10)*

Vând tractor U 650, preț 33.000.000 lei negociabil, vizibil Vladimirescu, str. Gării, nr. 5. Telefon 094.260.464. (19508)

Vând Fiat Ducato 2,5 Diesel, 88.12 marfă, 4.000 DM negociabil. Telefon 094.126.157. (18819)

Vând VW Pasat înmatriculat, fabricație 1990, preț 8.500 DM. Telefon 095.633.017. (18897)

Vând Dacia 1300, stare perfectă, 1290 DM, negociabil. Telefon 288346. (18967)

Vând urgent tractor 650, motor RK, 4600 DM, Florescu, Neudorf. Telefon 092.460.053. (18831)

Vând motocicletă Jawa - 350, stare bună + 2 căști, an fabricație 1992. Telefon 278319. (18727)

Vând Dacia papuc, an 1994, motor R.K, preț 3.500 DM; BMW 320i, an 1984, 4500 DM. Telefon 092.417.397. (19684)

Vând Opel Vectra 1317 D, 1997 Turbo Diesel Intercoler Full Extras climă sau schimb + diferență. Telefon 094.291.600. (19453)

Vând autobasculantă Saviem în perfectă stare, remorcă basculantă cu 3 axe, benă de Rabă 10 tone. Telefon 288286. (18922)

Vând tractor Stayer 140 cp tracțiune toate 4 roți, stare perfectă, preț 22.500 DM; vând DAF 430 Euro II, stare perfectă, înmatriculat, CIV. Telefon 094.607.228. (19701)

Vând tractor U 650 M, stare bună, preț 47.000.000 lei negociabil. Telefon 462431, Săntana. (0363295)

Vând Raba + remorcă (15 t), stare foarte bună. Telefon 095 315 900. (18998)

Vând combină recoltat porumb știuleți cu depănușător, an fabricație 1998, din Ucraina, preț negociabil. Telefon Nădlac 057-473468. (4873686)

## VÂNZĂRI ELECTRO

Vând televizoare color cu telefon, stereo, telecomandă, garanție. Telefon 219365; 093.380.028. (14544)

Vând mașină spălat automată, televizor color, garanție. Telefon 284604. (18807)

**Vindem diferite TELEVIZOARE COLOR stereo (100 modele) de la 58 cm - 70 cm, prețuri convenabile. Telefon 280260. (19696)**

**Vindem COMPUTER Pentium I 133 MHz 16-24-32 RAM, monitor 15 complet, prețuri convenabile, reduceri preț pentru elevi, studenți, cadre didactice. Telefon 280260. (19696)**

**Vindem COMPUTERE 486, IBM, diferite configurații complete, prețuri convenabile, reduceri preț pentru elevi, studenți, cadre didactice. Telefon 280260. (19696)**

**Vând CÂNTARE ELECTRONICE; CASE MARCAT FISCALE, omologate. Telefon 272727; 281188.**

**Problema rufelor murdare are cea mai convenabilă soluție chiar la noi; MAȘINI SPĂLAT AUTOMATE, second-hand, import GERMANIA, cu garanții; prețuri 1.800.000 - 2.000.000 lei. Telefon 094.706.321; 259339. (19470)**

**Puteți uita de arșița verii în cel mai ieftin mod posibil: FRIGIDERE, COMBINE, LĂZI, CONGELATOARE second-hand, cu garanții, prețuri minime. Telefon 094.706.321; 259339. (19470)**

**Vând TV COLOR second-hand, garanții, mărci renumite, prețuri: 850.000 - 2.000.000 lei. Telefon 094.706.321; 259339. (19470)**

**Vând ieftin VIDEO RECORDER import occident, cu garanție. Telefon 094.706.321; 259339. (19470)**

**Vând TV COLOR diferite modele: mici, mari, plastic; prețuri minime; garanție. Telefon 289456; 092.239.242. (18975)**

Vând congelator Arctic 5 sertare. Telefon 271865. (18959)

**Vând diferite TELECOMENZI pentru televizor (165.000 lei), VIDEO, SATELIT; componente electronice. Telefon 092.368.868; 095.794.894. (mp)**

Vând xerox Sharp SF 8300; Konika 1020 cu automat, A3/A4, mărire + micșorare, stare bună; negociabil. Telefon 280802; 256279. (19712)

Vând televizoare color 37-54-72, teletext, telecomandă. Telefon 264004. (19715)

## VÂNZĂRI DIVERSE

**Vând ȚIGLĂ, de Sighișoara, 4.700 lei/ buc; ȚIGLĂ jgheab 3.800 lei/buc; CĂRĂMIDĂ EFICIENTĂ 300/250/150, 6.750 lei/ buc; TERASIT, PRAF MARMORĂ, MOZAIC 800 lei/ kg. Informații Măsca nr. 33. Telefon 093.636.516; 093 636.549 (19543)**

**Vând FIER BETON, O.B; P.C. 6, 8, 10, 12, 7.700 lei/ kg, ȚIGLĂ bloc ceramice, MARMORĂ. Informații Măsca nr. 33. Telefon 093.636.516; 093.518.647. (19543)**

**Vând PLASĂ GARD ZINCATĂ, toate dimensiunile; CUIE; PLASĂ RABITZ; TABLĂ ZINCATĂ 0,4; SÂRMĂ NEAGRĂ și ZINCATĂ - str. Vrabiei, nr. 4. Telefon 289997. (17592)**

**Vând BCA, ciment, var, țiglă, sub prețul pieței. Telefon 094.524.456; 054-211807. (1515599)**

Vindem avantajos mobilier comercial (pulturi, birouri, dulapuri vestiar), toneți stradali, agregate frigorifice (vitrine, dulapuri, congelatoare), cântare 10, 100 kg, grătar lemn, cărucioare, scări, estinctoare, coșuri autoservice etc. Telefon 281060; 281047. (14547)

**Vând MOBILIER MODERN, nou, executat cu materiale din import, prețuri minime, calitate, garanție. Telefon 256769, 092 239 242. (28975)**

Vând termoteka gaz, instant baie, un an garanție. Telefon 274876. (18706)

Vând bolțari zgură și beton, pavele, borduri etc; prețuri accesibile. Telefon 095.634.885. (19448)

Vând cazan țuică nou, 170 litri, 650 DM. Telefon 094.698.849. (19500)

Vând parchet fag 130.000 lei/mp, stejar 160.000 lei/mp. Telefon 263222. (18729)

Vând urgent cazan nou de țuică, complet, capacitate 300 litri. Telefon 057-514044. (18741)

Vând tărâte 3000 lei/kg, făină albă 5500 lei/kg și făină neagră 4200 lei/kg. Informații telefon 462342 sau 095.802.976. (0363292)

Vând urgent garaj autorizat, zona X.15. Telefon 288346. (18967)

**Vând BOLȚARI BETON și ZGURĂ, prețuri avantajoase. Telefon 095 418 089. (18994)**

Vând termotekă Ariston, Bereta 24 kw Turbo. Telefon 252313. (14697)

Vând convenabil colțare, canapele și fotolii extensibile. Telefon 270700. (17576)

Vând 2 locuri în Cimitirul UTA. Telefon 245494. (18910)

Vând grâu recolta 2000, calitate superioară, 1840 kg. Telefon 260691 orele 16-21. (18909)

Vând materiale de construcții: ciment, var, OB, PC, țevi, tablă, toate dimensiunile. Informații telefon 219898, 257017. (18988)

Vând tablă zincată (nouă) 60.000 lei/mp; oglindă cristal 0,80 x 2 m, casă fier tip Viena. Telefon 288286. (18922)

Vând porc gras, motocultor, moară boia mare. Telefon 287041. (19698)

Vând societate comercială cu 21 activități import, export CTC, având în patrimoniu, în comuna Șeitin, 2 ha teren, seră, spațiu de locuit, colnă, cotețe; separat mașini agricole pentru cultura de tutun. Telefon 094.101.251. (19697)

**Vând EUROBOLȚARI termoizolanți cu certificat calitate 300x250x200 la 5.300 lei/buc; 1mc-370.000 lei. Telefon 281491; 092.381.750. (18995)**

Vând: boilere pe gaz (Vaillant), combiterme pe gaz (Vaillant), pompe de recirculare de încălzire convectoare pe gaz, calorifere, mochetă, crocodil hidraulic, cărucior gemeni nemțesc și cărucior sport. Telefon 289544. (19721)

**Vând LEMNE FOC, 175.000 lei; NISIP, BALAST, domiciliu. Telefon 214010. (19724)**

**Vând LEMNE FOC tăiate, esență tare, orice cantitate. Telefon 276488, Grădiște.**

## CUMPĂRĂRI TERENURI, IMOBILIARE

Cumpăr teren la centura orașului. Telefon 212474. (18935)

Cumpăr casă sau apartament 2-3 camere. Telefon 212474. (19235)

## CUMPĂRĂRI AUTO

Cumpăr Dacia după anul '85 cu motor și cutie defecte sau fără. Telefon 092.343.761. (19427)

Cumpăr Peugeot 405 TDI Combi, neînmatriculat. Informații telefon 232844. (18989)

## CUMPĂRĂRI ELECTRO

Cumpăr imprimantă performantă pentru calculator, în stare bună. Telefon 094.150.774. (18947)

## CUMPĂRĂRI DIVERSE

**Cumpăr acțiuni TRICOTAJE INEU și SIF BANAT CRIȘANA. Telefon 095.615.555. (14671)**

Cumpăr deșeuri de: fier vechi, cupru, inox, aluminiu, bronz, alamă, la prețuri avantajoase. Telefon 093.404.010. (18929)

**Cumpăr PORCI GRAȘI, localitatea Mîsca nr. 307, preț 17.000 lei/kg. Telefon 057-531497; 094.774.649. (18901)**

Cumpăr porumb. Telefon 094.772.259; 095.258.562; 095.527.383. (18449)

## CERERI ȘI OFERTE DE SERVICII

**Angajăm MORARI calificați, la 30 km de ARAD. Informații telefon 462342 sau 095.802.976. (0363293)**

**Angajăm CONFECȚIONERE produse textile, MECANIC mașini speciale, TRANSLATOR limba engleză. Telefon 256585. (18802)**

**Angajez FEMEI pentru broderie, str. Dîmboviței nr. 23, Vlaicu. Telefon 289040. (18944)**

**Angajăm SECRETARĂ cunoștințe PC, contabilitate primară, limbi străine. Telefon 278820. (18980)**

**Angajăm GESTIONAR(Ă) - VÂNZĂTOR cu experiență, str. Vrabiei nr. 4. Telefon 275701. (18731)**

**FIRMĂ PARTICULARĂ angajează MUNCITORI CONSTRUCTORI. Telefon 092.241.521. (19683)**

**SOCOM „PIELARUL" ARAD, angajează CONFECȚIONERE fețe încălțăminte calificate; MAȘINIȘTE și MUNCITOARE la masă. Angajează ABSOLVENTE de 10 clase până la vârsta de 22 ani pentru calificare la locul de muncă. Telefon 236116, str. Ghiba Birta nr. 16, Arad. (14578)**

**SOCIETATE COMERCIALĂ angajează IFRONIST RUTERIST cu vechime în domeniu și domiciliul stabil în Arad. Telefon 270078, 270079. (18732)**

**„MODULEX" Arad, str. Păstorului nr. 1, angajează: tâmplari, dulgheri, zidari, numai cu calificare. Perspectivă de muncă în străinătate. Vârsta maximă 35 ani. Telefon 279387. (18740)**

**„ELECON PLUS" angajează: inginer sau maistru frigotehnist; lăcătuși, sudori, electricieni, zidari. Telefon 280047. (18949)**

**FIRMĂ CONFECȚII, cu atelier de lucru în sat GALȘA și ȘIRIA, caută persoane pentru calificare în meseria de CONFECȚIONERE ÎMBRĂCĂMINTE prin curs de calificare la locul de muncă. Telefon 531322 - Șiria, 531668 - Galșa. (18985)**

Angajez VÂNZĂTOARE ABC. Telefon 251538. (18833)

„SFERA COMPANY" angajează AGENȚI COMERCIALI, preferabil cu experiență. Telefon 279303. (18996)

Școala nr. 22 organizează concurs titularizare pentru catedrele: LIMBA ROMÂNĂ și RELIGIE. Concursul . - 18.08.2000. Telefon 262152. (18956)

Angajez SPĂLĂTOR AUTO, str. Fulgerului nr. 14. Telefon 213406. (19720)

## PRESTĂRI SERVICII

„MADONA TRANSPORT" execută TRANSPORTURI: ieftine, rapide; interne, internaționale. Telefon/fax 563081; 095.650.115. (18687)

Repar ieftin: FRIGIDERE, LĂZI, CONGELATOARE, garanțial, transport gratuit. Telefon 092.417.397. (19475)

EXECUT: construcții, renovări interioare - exterioare, contra igrasiei, zugrăveli, vopsitorii, fațade, instalații sanitare. Telefon 272695. (18750)

Școala șoferi „TORNADO" face înscrieri, tarife deosebite cat. B - 1.300.000 lei; BCE - 3.000.000 lei; CE - 2.000.000 lei. Informații str. Coșbuc, nr. 59. Telefon 250339. (19702)

RENOVĂRI, MODIFICĂRI interioare, ZUGRĂVELI, zidărie, gresieri. Telefon 277353, 094 909 55. (19718)

Executăm REPARAȚII FRIGIDERE, CONGELATOARE, la domiciliu, garanție 1 an. Telefon 282276. (19723)

AUTOMATIC SERVICE repară mașini spălat automate, domiciliu. Telefon 259146, 094 241 398.

## DIVERSE

**În data de 18.08.2000, ora 11, la sediul Judecătoriei Arad, camera 104, se vinde la licitație publică imobilul din Zimandul Nou, nr. 44, cu prețul de 150.000.000 lei. (18965)**

**FUNDAȚIA JUDEȚEANĂ PENTRU TINERET anunță ȘEDINȚA CONSILIULUI DE CONDUCERE, 9 august 2000, ora 17, la sediul fundației, Piața Avram Iancu nr. 16. ONG-urile doritoare să devină membre ale fundației să-și delege reprezentant. (19730)**

## TURISM

**NOU! MARI REDUCERI DE PREȚURI!**

**ATLASSIB**

**Călătorești cu autocarele noastre moderne, în EUROPA: GERMANIA, AUSTRIA, FRANȚA, ITALIA, SUEDIA (plecări zilnice), BELGIA, OLANDA, DANEMARCA, ANGLIA, FINLANDA, NORVEGIA, SPANIA, PORTUGALIA, UNGARIA, IUGOSLAVIA.**

**NOU! Reduceri suplimentare pentru: elevi, studenți, pensionari și grupuri. Bd. Revoluției nr. 35, telefon 251871, 252727; Autogară, telefon 270562. O poartă deschisă spre Europa! (c.)**

**„Pletl"**

**Vă oferă:**
**zilnic spre Germania**
**PASSAU - REGENSBURG - NURNBERG - HEILBRONN - STUTTGART - KARLSRUHE - HEIDELBERG - WURZBURG -FRANKFURT - MAINZ-GIESSEN.**
**SERVICII: călătorie în autocare noi, moderne; 2 bagaje gratuite; însoțitoare de bord; o masă caldă în Ungaria.**
**Informații și înscrieri la AGENȚIILE PLETL: ARAD, telefon 057-252291, LIPOVA telefon 057-561377, 057-563011; TIMIȘOARA, telefon 056-200119; LUGOJ, telefon 056-359651; REȘIȚA, telefon 055-224904. (c. 18)**

SEMO TOUR ARAD
**Pune la dispoziția dumneavoastră locuri la munte și la mare. Vacanțe de neuitat - Litoral 2000 - în MUNTENEGRU, SLOVENIA, CROAȚIA, GRECIA, TURCIA și TUNISIA. Excursii pe cele mai interesante intinerarii din Europa și în cele mai diverse locuri de pe mapamond. Informații și înscrieri la sediul agenției, str. Mihai Eminescu nr. 13, telefon/ fax 282877, 283311. (c.)**

## CITAȚII

**Judecătoria Ineu. Se citează numiții HANCIUȚA GHEORGHE și HANCIUȚA LIDIA, în calitatea de pârâți, cu ultimul domiciliu cunoscut în Arad, str. Beiuș, nr. 4, bloc 607, ap. 17 și reședința în lermata nr. 119-120, în dosarul civil nr. 85/2000, având ca obiect reziliere contract de vânzare - cumpărare, pe rolul acestei instanțe, cu termen de judecată la data de 16 august 2000. (f)**

## SCHIMBURI

**Schimb (vând cu 5.200 DM) RENAULT 11 Diesel, 120.000 km la bord, cu mașină mai ieftină, chiar Trabant + diferență. Telefon 250890. (18822)**

Schimb apartament ultracentral construit asociație cu casă, variante. Telefon 289918; 094.903.052. (18946)

## ÎNCHIRIERI

Oferim spre închiriere spații comerciale pentru magazine, depozite, producție etc. Telefon 281060; 281036. (14547)

Studentă, doresc să închiriez garsonieră în apropierea Spitalului Județean. Telefon 092.989.846. (19460)

Caut să închiriez apartament 2 camere, stil occidental, foarte curat, etaj intermediar. Telefon 095.879.302; 057 - 210295. (18834)

Ofer pentru închiriere apartament ultracentral, 3 camere, mobilat. Telefon 285633. (18900)

Închiriez spațiu magazin, birouri, Calea Timișorii nr. 53. Telefon 278820. (18979)

Ofer închiriere spațiu comercial, central, Chișineu Criș. Telefon 520664. (3030559)

Închiriez spațiu comercial nou amenajat, Piața Agroalimentară Vlaicu, suprafața 230 mp. Telefon 280537, zilnic, între orele 10-14. (18836)

Închiriez spațiu comercial str. Andrei Șaguna, nr. 51. Telefon 223301; 222230; 093.200.546. (18900)

Ofer spre închiriere apartament ne(mobilat) 75 - 150 DM. Telefon 210255. (19705)

Caut urgent să închiriez apartament 1-2 camere ne(mobilat); ofer 50 - 150 DM. Telefon 210555. (19705)

Ofer spre închiriere apartament ultracentral 2 camere, mobilat cu - fără garaj. Telefon 221190; 221255. (18999)

Ofer (închiriez) apartament 1 cameră, mobilat complet, frigider, gaz, televizor. Telefon 213168. (19714)

Ofer spre închiriere garsonieră în București. Telefon 057-222954.

## † DECESE †

**Cu adâncă durere anunțăm încetarea din viață a iubitului nostru soț și tată,**
**KNOPPEK OTTO,**
**în vârstă de 57 ani. Înmormântarea va avea loc azi, 7 august 2000, ora 18, la Cimitirul din Micălaca. Familia îndoliată.**

**Cu adâncă durere anunțăm trecerea în neființă a celui care a fost**
**BĂLĂ AUREL.**
**Înmormântarea va avea loc astăzi, ora 14, la Cimitirul Eternitatea. Familia îndoliată.**

**Cu tristețe în suflet anunțăm încetarea din viață a scumpei noastre mamă, soacră, bunică și străbunică,**
**SĂRAC ZAMFIRA,**
**la vârsta de 91 ani. Înmormântarea are loc astăzi, ora 15, la Capela Cimitirului Eternitatea. Familiile îndoliate Sărac și Teorean.**

## † SERVICII FUNERARE †

NON STOP (la orice oră)
**„RO-STYL COMPANY"**
**Firma noastră este PRODUCĂTOARE DE SICRIE, cu magazin în: ARAD, str. M. Eminescu nr. 4 (vizavi Cinema MUREȘUL), telefon 057-211929, 094.537.715. EFECTUĂM SERVICII: spălat, îmbrăcat, îmbălsămat și transport cu personal calificat. ASIGURĂM MINIM: 8 modele de SICRIE din LEMN MASIV (nu din PAL sau furnir); SICRIE CU MÂNERE și ȘURUB (nu se bat cuie), SICRIE LUX, 5 modele LENJERIE DECES (respete), LENJERIE DE LUX, cruci lemn și metal. ACCESORII: catafalc, steag, prosoape etc. INTERMEDIEM: fanfară, colaci, colivă etc. FIIND PRODUCĂTORI, AVEȚI AVANTAJUL UNOR PREȚURI MINIME și POSIBILITATEA DE A PLĂTI ÎN RATE. Ofertă: sicriu stejar (cruce, respete) - 1.000.000 lei. (c.)**

**SC „NOSFERATU" SRL, ARAD, str. Ghiba Birta nr. 26, telefon 270437; Non stop 094.554.874, NĂDLAC, str. 1 Decembrie, nr. 4, telefon 092.922.337.**
**NON - STOP**
**SERVICII FUNERARE COMPLETE.**
**SICRIE, RESPETE, CRUCI (prețuri de producător). ACCESORII: prosoape, batiste, panglică neagră, baticuri, mânere, lumânări, catafalc, sfeșnice, steag de doliu. SERVICII: capelă, spălat, îmbălsămat, îmbrăcat, transport intern și internațional. Asigurăm colaci, colivă, coroane, jerbe, fotografii profesionale, fanfară, organizăm pomeni. OFERTA BRAD: sicriu brad, respete, cruce - 900.000 lei. Transportul sicriului la domiciliu este gratuit!!! ANGAJĂM ȘOFER. (c. 44)**

## † CONDOLEANȚE †

**Aducem un ultim omagiu celui care a fost un minunat coleg,**
**BALAZS ZOLTAN,**
**indicativ 54.**
**Nu te vom uita niciodată! Sincere condoleanțe familiei! Colectivul Firmei ALCAZ COMPANY. (19727)**

## † COMEMORĂRI †

**Pios omagiu, duioase amintiri, la 30 ani de la plecarea spre o altă lume a regretatului nostru,**
**dr. MIHAI TĂMAȘ.**
**Fie-i țărâna ușoară și memoria binecuvântată. Familia. (19719)**

● PRODUCE ȘI MONTEAZĂ UȘI ȘI FERESTRE DIN PVC ARMAT CU PROFILE TROCAL GERMANIA
● PRODUCE ȘI VINDE GEAM TERMOPAN
LUCRU NEMȚESC

SATLINE

SALON DE EXPOZIȚIE:
ARAD, PIAȚA MIHAI VITEAZU
BL. M 7, PARTER
TEL./FAX. 057/25 14 61; 094 50 72 11

PENTRU DUMNEAVOASTRĂ
UN NOU ȘI AVANTAJOS
SISTEM DE RATE FĂRĂ AVANS PÂNĂ LA 36 LUNI
NOU!
la CORAURA
DE LA 1.000.000 LA 30.000.000 PUTEȚI CUMPĂRA
ORICE PRODUS
COMERCIALIZAT DE CORAURA
IMPORTANT
ACORDĂM CREDITE PENTRU CUMPĂRĂRI DE MARFĂ:
LA PERSOANE FIZICE CÂT ȘI LA SOCIETĂȚI
LA NOI PUTEȚI SUPLIMENTA
CREDITUL ȘI PE PARCURSUL RATELOR.

CORAURA

■ Aparate aer condiționat ARISTON
■ Biciclete pentru copii și adulți
■ Folie pentru solar 10 și 4 m lățime
■ Incubatoare 100 și 60 ouă
■ Plasă geam import pentru tânțari
■ Plasă rabitz, plasă gard diferite mărimi
■ Cuie construcții, scoabe, sârmă zincată, electrozi
■ Sobe de gătit cismă și tip menaj
■ Motoare electrice, pompe apă, hidrofoare
■ Betoniere, motocultor, motocositoare
■ Scări duble din lemn și aluminiu
■ Cabluri, conductori și aparataj electric
■ Scule și unelte agricole
■ Gresie, faianță, adezivi și obiecte sanitare
■ Vopsele lavabile de interior și exterior
■ Vopsele de ulei, diluanți, lacuri, pigmenți de zugrăvit
■ Pânze abrazive și discuri
■ Acumulatori auto și butelii
■ Sfoară tapițerie și arcuri
■ Pânze fierăstrău circular, aparat sudură, pompe zugrav
■ Televizoare color
■ Frigidere, congelatoare, combine și lăzi frigorifice
■ Aragaze și hote
■ Boilere, cazane pentru baie
■ Aspiratoare

ASIGURĂM TRANSPORT GRATUIT!
ARAD, B-DUL REVOLUȚIEI, BL. 10 VIS-A-VIS DE BANK POST TEL. 270.525, 270.424
ARAD, MICĂLACA, BL. 602 PIAȚA SOARELUI TEL. 259.884, 259.373, 259.721
LIPOVA, LÂNGĂ PIAȚA TEL. 561.804
(4873577)

NOU S.C. BODIMAR S.R.L.
Tel.-Fax 057-270078; 270079
În incinta depozitului de lângă podul GRĂDIȘTE, str. ARDEALULUI, nr. 2

VĂ OFERĂ:
● GIPS-CARTON import; toate grosimile și dimensiunile cu profile și accesorii adecvate (la prețuri promoționale și modalități de plată lejere)
● CĂRĂMIDĂ EFICIENTĂ (tip PHOROTHERM) 10 modele și dimensiuni
● CĂRĂMIDĂ EFICIENTĂ import UNGARIA (17 modele și dimensiuni)
● SCHIEDEL - ȘEMINEE ȘI SISTEME DE COȘURI PENTRU FUM (30 ani garanție)
● PARCHET DIN LEMN: stejar; frasin; cireș; fag alb etc (toate dimensiunile)
● LAMBRIURI imp. GERMANIA; 98.000 lei $m^2$ (varietate mare de culori)
● FIBRĂ DE STICLĂ imp. ITALIA; 1 $m^2$ = 112.000 lei (culori și dimensiuni multiple)
● PLĂCI POLICARBONAT imp. DANEMARCA; 1 $m^2$ = 135.000 lei
● PLĂCI BITUWELL (2 x 0,93) import GERMANIA (5 culori + transparente) - 180.000 lei/coală
● VINDE FOLIE PROTECTOARE SUB ȚIGLĂ - import - 12.000 lei/mp
● GRESIE, FAIANȚĂ ȘI OBIECTE SANITARE (indigene și import)
● PAVAJ PENTRU EXTERIOR; RIGOLE; BORDURI etc (modele și culori deosebite).
● ciment; var; adezivi; gleturi; ipsos; ciment rostuit; tinci (pt. exterior)
● O.B.; P.C.; plasă de sârmă; rabiț; carton asfaltat; T.S.A.; bitum
● cărămidă de sticlă (albă și colorată); adeziv pentru cărămidă de sticlă
● glet pastă; adeziv flexibil; adeziv pentru polistiren și poliuretan
● tencuieli mozaic (BAUMIT) varietate mare de nuanțe
● plăci decorative pentru tavane și pereți; dibluri pentru polistiren
● profile pentru placaje ceramice; plasă din fibră de sticlă
● profile pentru trepte și muchii (colțuri, socluri etc.); grund și tencuială GRANOPOR
● membrane bituminoase cu bitum aditivat (garanție 20 ani)
● vopsea lavabilă; coloranți; vopsea ulei; diluanți, aracet; amorsă
● dispersit în relief; vopsea pentru țiglă și beton; grund de metal și lemn
● tencuială decorativă pentru interior și exterior; ciment rosturi (gamă mare de culori)
● parchet și lambriuri laminate; podele și lambriuri din brad
● folie protectoare sub parchet; pervaz și accesorii
● jgheaburi și burlane P.V.C. (rezistență la intemperii -40 +70) - import Belgia
● polistiren espandat și extrudat (de la 1 cm - 20 cm grosime)
● vată minerală normală și caserată (toate grosimile) - prețuri promoționale
● ferestre Velux; binale; teracote; cărămidă de șamotă
● țiglă BRAMAC imp. AUSTRIA (30 ani garanție) varietate mare de culori
● țiglă import și indigenă, ciment autonivelator; cărămidă și grinzi pentru tavane
● plăci azbociment (import Ucraina); B.C.A. toate dimensiunile
* prețurile includ T.V.A.

ASIGURĂM TRANSPORT - ÎNCĂRCAT, DESCĂRCAT MECANIZAT LA DOMICILIUL CLIENTULUI (5550951)

Microsoft Certified Solution Provider
Microsoft Certified Technical Education Center

SSI - Ramses SA Arad - Centrul Tehnic Educational Microsoft din Arad vă invită la cursul Microsoft Official Curriculum:

832 - System Administration for Microsoft SQL Server 7.0

Cursul va începe în data de 21 august 2000 (durata 5 zile):

Obiectiv: Însușirea cunoștințelor și deprinderilor necesare pentru instalarea, configurarea, implementarea și depanarea unui server de baze de date utilizând sistemul client-server Microsoft SQL Server 7.0

NU UITAȚI!
Dacă vă doriți:
• un personal specializat la standard internațional,
• pregătirea personalului să fie efectuată numai de lectori autorizați Microsoft,
• să conferiți o autentificare recunoscută internațional pentru personalul dvs. prin:
• MCP - Microsoft Certified Professional
• MCSE - Microsoft Certified System Engineer
Soluția la toate aceste probleme o găsiți în cursurile organizate de noi.
Pentru informații și detalii vă rugăm să ne contactați la tel: 057/256579; e-mail: ssi@ramses.ro sau www.ramses.ro.
(1420085)

S.C. „ARVINEX" S.A.
oferă spre vânzare sau închiriere:
- sediu administrativ (P+2+crama) situat în ARAD, str. Călugăreni nr. 1/A (spatele Policlinicii Municipale).
Activul dispune de curte betonată, garaje + anexe dotate cu toate utilitățile.
- rezervoare polstif - capacitatea 60.000 litri
Pentru informații suplimentare, rugăm a ne contacta la telefon 057/257360. (5550956)

CONSULTA HOLDING A.G.
LICHIDATOR AL S.C. „ARAVIASCOMB" S.A. ARAD
ORGANIZEAZĂ
Joi, 10 august 2000, orele 11,00, la sediul S.C. ARAVIASCOMB S.A. din Calea Zimandului nr. 5
LICITAȚIE
Pentru vânzarea următoarelor active (inclusiv utilități):
Preț de pornire fără T.V.A. (mil. lei)
1. FERMA 5 - ARADUL NOU KM. 7 - 4 HALE –1000
2. COMPLEX PORCI NĂDLAC - STAȚIE EPURARE – 25 - CENTRALA TERMICĂ –30
3. FERMA ÎNGRĂȘARE NĂDLAC 5 HALE + BIROU –315
4. BAZA RECEPȚIE NĂDLAC - CORP FABRICAȚIE + UTILAJE –243
5. BAZA RECEPȚIE CERMEI – 130
6. BAZA RECEPȚIE ȘICULA – 350
7. REST FERMA 16 –50
- TERENUL AFERENT ACTIVELOR VÂNDUTE: - 0,22 - 0,8% $ / mp (în funcție de amplasament)
PAS LICITAȚIE: 10%
CAIETUL DE SARCINI - LA SEDIUL UNITĂȚII UNDE SE DEPUN ȘI OFERTELE
INFORMAȚII LA TEL: 057/231259; 276133.
(5550958)
URMĂTOAREA LICITAȚIE VA AVEA LOC ÎN DATA DE 07 SEPTEMBRIE 2000, ORELE 11,00.

S.C. BELSIRIM S.A.
Organizează LICITAȚIE pentru DECORAREA COMPLETĂ a două stații de distribuție carburanți.
Informații la telefon: 284125; 275576
Mobil: 094796931.
(5550576).

MEDIASOFT
Arad, str. Av. Ioan Sava nr. 5, tel/fax 057-255886
Organizează
CURSURI DE VARĂ
1. Inițiere, utilizare, operare PC (Windows, Word - editare texte, Excel - calcul tabelar) serii din 14.08.2000 și din 4.09.2000 - dimineața serii din 14.08.2000 și din 11.09.2000 - seara
2. Utilizare Word (tehnoredactare computerizată) serii din 14.08.2000 și din 11.09.2000 - după-masa
3. Utilizare Excel (calcul tabelar, grafice) serii din 11.08.2000 și din 12.09.2000 - după-masa
4. Proiectare asistată (AutoCad 2000) - 8.08.2000
5. Contabilitate - 1.09.2000 - după-masa
6. Programare FoxPro - 17.08.2000 - după-masa
Cursuri autorizate de Ministerul Educației Naționale
WORKSHOP Servicii de selectare și plasare forță de muncă.
Baza de date cuprinde ofertă de forță de muncă. Include automat cursanții MediaSoft. (5550957)

BANCA ROMÂNĂ PENTRU DEZVOLTARE
GROUPE SOCIÉTÉ GÉNÉRALE
Sucursala Județeană ARAD
Bd. Revoluției nr. 5-7
Telefon 253280


# ADEVĂRUL

COTIDIAN INDEPENDENT ARAD

Anul XII, nr. 3073

Marți, 8 august 2000 ● 16 pagini ● 2500 lei ● e-mail: adevarul@arad.ro

BRAT Publicație auditată în semestrul II 1999

Tiraj mediu zilnic vândut: 34.958


WEST BANK
ARAD, B-dul Revoluției nr. 88
TELEFON: 284.888; FAX: 285.202
Dobânzi depozite persoane fizice
(suma minimă 500,0 mil. lei)
1 lună - 35%
2 luni - 36%
3 luni - 37%

## DE LA HEMORAGIA DE PARTIDE - LA PARTIDUL UNIC

Trăim într-o țară și într-un județ care nu mai sunt conduse. Haosul s-a instalat peste tot, iar noi, românii, trăim din mila publică. Ne mai face „pomană" câte un amărât de investitor străin, care vine în România pentru a folosi forța de muncă ieftină și bogățiile pământului. Pe această bază mai avem și noi niște salariați plătiți de două-trei sute de ori mai puțin decât dacă afacerea s-ar derula în țara lor. În acest timp, industria românească este tăiată cu sudura și exportată ca fier vechi. La fel și trunchiurile falnice ale stejarilor și brazilor românești. Ca urmare, acest neisprăvit, Mugur Isărescu, dovedit incapabil, angajat în SRL-ul de minciuni al lui Emil Constantinescu, ne poate spune cu nonșalanță că economia românească, respectiv PIB, a înregistrat o creștere de 1-2%, că nivelul de trai al oamenilor s-a îmbunătățit de la o zi la alta sub conducerea sa înțeleaptă. Mugur Isărescu n-a depășit condiția unui funcționar slugarnic, care vinde orice pentru a fi acceptat și recunoscut în cercurile financiar-bancare mondiale. Să ne gândim că acest individ a rezistat ca guvernator al Băncii Naționale din 1990, trebuind să fie acceptat de toate guvernele care s-au perindat. Prin el, probabil, a fost produs blocajul economico-financiar, s-a realizat prăbușirea în lanț a sistemului bancar, s-au patronat escrocherii care au devalizat bănci, cooperative de credit, au lăsat pe drumuri fără nici o perspectivă de existență și fără viitor milioane de oameni. Nu întâmplător, România este cotată și acum cu cel mai scăzut rating dintre fostele țări socialiste. Acest premier care n-a făcut absolut nimic de când a venit la guvernare este cosmetizat, umflat cu pompa de la Cotroceni și de plutocrația financiară mondială, pentru a i se crea o imagine care să inducă în eroare milioane de români necăjiți. Cine oare vrea această marionetă la conducerea României?

D. ZĂVOIANU

(Continuare în pagina 5)

### În timp ce spitalele sunt în pragul colapsului iar bolnavii mor cu zile

## CONDUCEREA CASEI DE ASIGURĂRI DE SĂNĂTATE REFUZĂ SĂ-ȘI FACĂ PUBLICE VENITURILE

◆ **Câte zeci de milioane însumează lefurile și indemnizațiile celor 12 conducători ai CAS?**

◆ **În rețeaua sanitară lipsesc aparatura, materialele și medicamentele de strictă necesitate, dar se cheltuie miliarde pentru a placa cu marmură sediul CAS.**

Pag. 7

Foto: ONORIU FELEA

## THEODOR STOLOJAN ȘI-A ANUNȚAT CANDIDATURA LA PREȘEDINȚIE

Pag. 4

La Sebiș

## ABUZ ȘI RĂZBUNĂRI

Pag. 4

## PRIMARUL ARADULUI DECLANȘEAZĂ LA ȘTRAND O ANCHETĂ FINANCIARĂ

Pag. 3

## Sărbătoarea berii Kaiser

Foto: ONORIU FELEA

Pag. 6

s.c. CENTROSOJA s.r.l. ARAD
CENTROSOJA
Str. Poetului 105-107
Tel. 270.408; 250.528
Vinde sămânță de grâu de cea mai bună calitate

s.c. BEYLER DECOR s.r.l.
Producător uși metalice
Siguranță pentru casa ta
3.500.000 lei până la 5.400.000 lei
ARAD
I.C. Brătianu nr. 35
(fosta 30 Decembrie)
Tel.: 270 141

Baschet

## Eroinele au sosit la Arad

Foto: ONORIU FELEA

Pag. 10

ALGLASS
MOBILIER DIN PAL LA COMANDĂ
● BUCĂTĂRII ● DORMITOARE ● CAMERE DE ZI
● MOBILIER SPAȚII COMERCIALE
Calea Timișorii nr. 53; Tel./Fax: 278820
Piața Spitalului Bl. 1D; Tel/Fax: 253868

# CALENDAR

▼ Astăzi, Soarele răsare la ora 5 și 34 de minute și apune la ora 20 și 30 de minute.

▼ Au trecut 220 zile din acest an. Au mai rămas 146 de zile până în 2001.

▼ **Praznicul zilei: Biserica Ortodoxă**: Sfântul Emilian Mărt; Ep. Cizicului; Sf. Miron Episcopul; **Biserica romano-catolică**: Dominic; **Biserica greco-catolică:** Sfântul Emilian Mărturisitorul, Ep. Cizicului, Sf. Dominic.

# A venit BARZA!

**La Arad**: Pavel Ovidiu Adrian, Todea Daniel Adrian, Tudoroiu Danina Ligia, Szöke Mihaela Alexandra.
**La Ineu:** Dobre Flavius, Dolinean David.
**La Sebiș:** Covaciu Eduard, Bărdan Călin.

# METEO

Vremea va fi în instabilă, cerul mai mult noros. Local se vor semnala averse de ploaie, descărcări electrice și izolat grindină, mai ales în prima parte a zilei. Vântul va sufla moderat, cu intensificări temporare din sector nordic.

**Temperaturi maxime: 26 la 29°C. Temperaturi minime: 14 la 16°C**

**Meteorolog de serviciu,**
**EUGENIA RUS**

# HOROSCOP

**Marți, 8 august**

**BERBECUL (21.03-20.04)**. Ai parte de dragoste și, probabil, de ceva bani. Ai grijă, nu-i cheltui imediat.

**TAURUL (21.04-20.05)**. Este ziua când tot ce vei face se va contabiliza în bilanțul vieții la succese. Vei reuși mai ales în dragoste. Fii precaut(ă), nu-ți pierde capul din prima clipă.

**GEMENII (21.05-20.06)**. Amână demersurile riscante și preocupă-te mai mult de sănătatea ta.

**RACUL (21.06-22.07)**. Astăzi, o zi fără obstacole. Ușile până acum închise se vor deschide de la sine. Îți poți asuma acum riscurile amânate.

**LEUL (23.07-22.08)**. Pentru a reuși, trebuie să faci unele eforturi, deloc neglijabile. Rezultatele se vor lăsa așteptate. Răbdare!

**FECIOARA (23.08-22.09)**. Ai parte de reușită în dragoste și în carieră. Exploatează din plin șansa zilei!

**MOCHETA**
**Arad, Piața Gării**
**Telefon 235221**
**Vinde și montează mochetă la prețuri cu o reducere de 10-20%**

**BALANȚA (23.09-22.10)**. Ești pus pe cheltuială și consideri că doar așa te poți remonta psihic. Ai grijă, să nu sufle vântul prin buzunarele tale.

**SCORPIONUL (23.10-21.11)**. Zi irascibilă. Nu-ți convine nimic din ce se petrece în jurul tău. Nu risipi prea multă sămânță de ceartă. Sunt persoane care chiar nu merită asta.

**SĂGETĂTORUL (22.11-21.12)**. Succese la serviciu. Vei reuși să-ți ameliorezi veniturile. Se anunță evenimente care te vor uimi.

**CAPRICORNUL (22.12-19.01)**. Nu prea ești în apele tale. Răbdarea este cheia momentului. Astăzi nu găsești defel această cheie.

**VĂRSĂTORUL (20.01-19.02)**. Îți dau de lucru contratimpurile care vor surveni în lucrurile pe care vrei să le vezi, în sfârșit, la locul lor.

**PEȘTII (20.02-20.03)**. Te bucuri de un reviriment pe toate planurile. E momentul să te ocupi de proiectele amânate.

# AU PLECAT DINTRE NOI!

**Schonthaler Constanța (1939); Kauer Maria (1928); Timandi Carol (1933); Secmărean Rozalia (1938).**

# CINEMATOGRAFE

**Dacia**: Înalta fidelitate (SUA); 9,30; 11,45; 14; 16,30; 19,00
**Mureșul**: Preotul, rabinul și fata (SUA) 10,00; 12,00; 14,00; 16,30; 19,00
**Arta**: Plaja (SUA) 15,00; 17,00; 19,00
**Sala Mică**: Ora de vârf (SUA) 15,30; 18,00
**Progresul:** Ce vrăji mai fac fetele (SUA) 17,00
Evadata (SUA) 19,00

## Până la iarnă

# 400 DE FAMILII DIN CURTICI VOR AVEA GAZ

La Curtici se efectuează lucrări intense pentru introducerea gazului metan. Firma care execută lucrarea este COMERA, săpăturile făcându-se manual. Costul unei branșări este echivalentul a 990 mărci germane. Deși numărul șomerilor din Curtici nu este de neglijat, nu s-au găsit muncitori din localitate care să execute lucrările de săpături. Cu toate că se plătesc destul de bine - 12.000 lei la metru pătrat, s-au arătat mai săritori un grup de cetățeni din Vânători... Până la această oră, 400 de familii au plătit deja costurile integrale pentru introducerea rețelei de gaz.

**B. O.**

# UTILITARE

## PIEȚE, TÂRGURI

Astăzi este zi de piață la Sebiș, Almaș, Apateu, Semlac, Sântana, Șilindia, Vârfurile. Târguri săptămânale se desfășoară astăzi la Chișineu Criș, Almaș, Șilindia și Vârfurile (sat Avram Iancu - Tăcășele).

Mâine, miercuri, va fi zi de piață la Pâncota, Beliu, Buteni, Șiclău, Macea, Vânători, Pecica, Șiria și zi de târg la Beliu și Buteni.

## FARMACIA DE SERVICIU

Farmaciile **„Sinapis"**, B-dul Revoluției, nr. 88, lângă Noul Stil, telefon 282369, **„Noua Farmacie"**; str. Andrei Șaguna, nr. 15, telefon 948 sunt de serviciu cu program non-stop.

## URGENȚE STOMATOLOGICE

... asigură Cabinetul din str. Crișan (în spate la Gionelli), program non-stop. Telefon: 253794.

... urgențe stomatologice asigură și cabinetul din B-dul Revoluției nr. 62, ap. 17, între orele 9,00-19,00. Telefon: 256665.

**ÎNTRERUPERI DE CURENT**

**Marți:** Str. Cocorilor, Cucului, Vrabiei, Artileriei, Fluieraș, Bucegi (p), Ghiba Birta Bl. 40 Sc. B. **Miercuri:** Str. Cocorilor, Cucului, Vrabiei, Artileriei, Fluieraș, Bucegi (p).

# PE SCURT

• În urma unui control efectuat de poliție în piețele din municipiul Arad, au fost depistate numitele **Tehei Emilia**, de 26 ani, din Zăbrani și **Popovici Loredana**, de 23 ani, din Chesinț, care comercializau produse alimentare, fără a poseda acte de proveniență. Au fost sancționate cu amenzi în valoare de 150.000 lei fiecare, confiscându-li-se marfă în valoare de 1.000.000 lei.

• Sunt cercetați în stare de libertate numiții: **Balog Carol,** de 23 ani, din Vărșand, care în data de 04.08 a.c., a furat o drujbă de la numitul Arvas Ioan, din aceeași localitate; **Gui Flavius**, de 18 ani, din Cărand, care a sustras dintr-un autoturism, un telefon mobil, în valoare de 500.000 lei.

# „ADEVĂRUL" VĂ ASCULTĂ

***La telefonul dimineții, 280944, între orele 9,00 - 12,00***

● **Acte pierdute.** Dl. Lăzărescu Ioan Dimitrie din Șiria este rugat să se prezinte la redacția cotidianului nostru pentru a-și recupera portmoneul și actele pierdute.

● **Mulțumiri.** Pensionarii de la centrele de zi din județul Arad aduc mulțumiri primarului comunei Macea, Ioan Mercea și dl-lui Pavel Covaci, administratorul Parcului Dendrologic din localitate pentru condițiile oferite cu ocazia vizitei lor.

● **Dublu abonament.** Mai mulți cetățeni care circulă cu tramvaiul pe linia doi s-au declarat foarte nemulțumiți din următorul motiv: „În zona Confecții - Cpt. Ignat se efectuează reparații care vor dura cam doi ani. Astfel că pentru două stații de tramvai trebuie să luăm autobusul și să ne cumpărăm abonamente sau bilete deși avem abonamente pentru tramvai. Vă dați seama că mulți dintre noi nu-și permit să-și facă două abonamente într-o lună. Dorim să se reglementeze situația, să putem călători cu un singur abonament." De la CTPA, dl. ing. Neacșiu ne-a răspuns: „Lucrarea se extinde pe o perioadă îndelungată și altă soluție nu există. Autobuzele nu pot circula pe gratis, nici măcar pentru două stații."

**Redactor de serviciu,**
**S. A.**

***La telefonul după-amiezii, 280003, între orele 15-18***

● **Salarii nejustificate!** La fel ca majoritatea arădenilor, și dl. Dan Ardelean, din Micălaca, Bl. 315, e nemulțumit de perspectiva pierderii Direcției Regionale Vamale Arad în favoarea Timișoarei și a Centrului de Dirijare a Zborurilor, care ar urma să fie preluat de către bucureșteni. „Ce părere au parlamentarii arădeni și cei din administrația locală despre această umilire a arădenilor? Ar fi cazul ca măcar în ultimul ceas să se trezească și să facă demersuri pentru a rămâne la Arad cele două instituții. Altfel, banii pe care îi iau din buzunarele noastre nu au nici o justificare", crede cititorul nostru.

● **Lucru de mântuială...** Dl. Ioan Cârpaci locuiește pe str. Săvârșin (zona Bisericii Sârbești) și este „foarte nemulțumit" de felul în care arată carosabilul după efectuarea lucrărilor de introducere a unei conducte de apă pe strada respectivă. „Au venit muncitorii, au blocat luni de zile strada, iar înainte de plecare au acoperit șanțul cu nisip și au turnat un strat neregulat de beton. Apoi și-au luat sculele și-au plecat. Lucru de mântuială!"

**Redactor de serviciu,**
**F. T.**

# CE-I PREA MULT STRICĂ

● În acest sfârșit de săptămână, Serviciul Județean de Ambulanță a fost solicitat pentru 325 de cazuri. După cum era de așteptat, mulți iubitori de bere, prezenți la festival, au avut nevoie de intervenția cadrelor medicale. Într-o asemenea situație s-a aflat și G. M., de 18 ani, din Arad, care în cursul serii de vineri a fost transportat la Spitalul Județean cu o intoxicație etanolică acută. Ce-i prea mult... strică!

Tot pe Știrandul Neptun, U. C., de 32 ani, a suferit o criză epileptică. A fost transportată de urgență la Spitalul Județean.

● **Decese**

În cursul zilei de sâmbătă au fost găsiți decedați la domiciliu M. Z., un bărbat de 77 ani, care suferise un stop cardio-respirator și P. M., 45 ani, din Arad.

**M. M.**

**Echipa de serviciu**
***MIRCEA CONTRAȘ***
*-secretar de redacție.*
***Adela Homorâceanu, Ioan Leac, Dina Rujan, Ramona Vidulescu***
*– tehnoredactare computerizată.*
***Lucian Baltă, Doina Jurcă, Aurica Telcian***
*– corectură.*

## În județul Arad

# RATA ȘOMAJULUI - 8,77%

Din ultimele date statistice elaborate de Agenția județeană de ocupare și formare profesională (A.J.O.F.P.) reiese că rata șomajului în județul Arad este de 8,77%, în ușoară scădere față de perioada precedentă când era de 8,84%.

„Dacă ne raportăm la rata medie pe țară care este de 10,8%, putem spune că județul nostru nu stă chiar rău la acest capitol", a afirmat într-o conferință de presă dl. **Ștefan Pascu**, directorul executiv al A.J.O.F.P.

Numărul total al șomerilor „noștri" este de 18.170 de persoane. Dintre acestea, 13.410 sunt șomeri indemnizați, după cum urmează: 4.897 primesc ajutor de șomaj, 1.464 iau alocație de integrare profesională iar 7.049 se „bucură" de alocație de sprijin.

Șomerii neindemnizați, aflați în căutarea unui loc de muncă sunt 3.544 de persoane, iar 1.216 sunt beneficiari ai Ordonanței 98/1999 care primesc (deocamdată) doar plăți compensatorii (fiind prinși în calculul ratei șomajului).

„Pentru următoarele luni, ne așteptăm la o creștere cu unu-două procente a ratei șomajului, cauzată de intrarea în „drepturi" a absolvenților promoției 2000, precum și de beneficiarii Ordonanței 98/1999" a conchis dl. **Ștefan Pascu**.

**N. OPREAN**

ADEVĂRUL
COTIDIAN INDEPENDENT ARAD
**Editor: S.C. ADEVĂRUL S.R.L. Arad**
COD FISCAL R 1681938 ● COD SICOMEX 19.604 ● CERTIFICAT J 02/1886 / 31 X 1991 ● COD SIRUES 020956601 ● ISSN 1220 - 7489

**Redacția și administrația:** 2900 Arad, Bd. Revoluției nr. 81. Telefoane: SECRETARIAT - 281802, fax 280655, 280625; ADMINISTRAȚIE - CONTABILITATE - 281797; MICA PUBLICITATE - 210775; MAREA PUBLICITATE - 280904; CLUBUL PRESEI - 280989.

**Consiliul de administrație:** președinte - **DOREL ZĂVOIANU**, telefon 281802, 280625; vicepreședinte - **MIRCEA DORGOȘAN**, telefon 210776; membri: **DOREL BARBU**, telefon 281797; **NICU COJOCARU**, telefon 280904; **MIRCEA CONTRAȘ**, telefon 280854.

**Colegiul de redacție:** MIRCEA CONTRAȘ (redactor-șef); **MARCEL CANCIU** (șef secție foto), telefon **281701; ALEXANDRU CHEBELEU** (șef secție sport), telefon **281701; NICU COJOCARU** (șef secție publicitate) telefon/fax: **280904; GABRIELA GROZA** (secretar general de redacție), telefon **280854**; **VASILE FILIP** (șef secție cultură-învățământ), telefon **281855; 280003; SORIN GHILEA** (șef secție tineret) telefon **281855, 280003; IOAN IERCAN** (șef secție politică), telefon **280943; DORU SAVA** (șef secție social-economic), telefon **281738; ȘTEFAN TABUIA** (șef secție actualități), telefon **281855; 280003; DOREL ZĂVOIANU** (președinte al Consiliului de administrație), telefon **281802, 280625.**

Tiparul executat la S.C. MEDIAGRAF S.A. ARAD, str. Feleacului F.N., telefon 250902, fax 250920

**„Adevărul" poate fi citit și pe Internet la adresa http://adevarul.arad.ro**

# CURSUL VALUTAR*

VALORI ÎNREGISTRATE IERI, 7 AUGUST 2000

| Denumirea valutei | BNR | BCR | | BRD | | Banca Transilvania | | Banca Agricolă | | Bursa neagră | |
|---|---|---|---|---|---|---|---|---|---|---|---|
| | | C | V | C | V | C | V | C | V | C | V |
| Dolar | 22080 | 22010 | 22150 | 21900 | 22200 | 21750 | 22100 | 21800 | 22100 | 21700 | 21850 |
| Marca germană | 10254 | 9969 | 10339 | 10060 | 10301 | 10000 | 10250 | 9900 | 10200 | 10100 | 10300 |

# PREMIILE DE FIDELITATE ALE ZIARULUI „ADEVĂRUL"

Abonații pe luna august ai ziarului „Adevărul" sunt rugați să completeze cu litere de tipar talonul de mai jos, să-l introducă într-un plic și să-l expedieze, până la data de 18 august a.c., pe adresa: Redacția „Adevărul", B-dul Revoluției nr. 81, cod. 2900, Arad. Cele expediate după această dată nu vor participa la tragerea la sorți. Pe plic, abonații sunt rugați să facă mențiunea „Pentru premiile de fidelitate". Taloanele primite vor participa luni, 21 august a.c., la tragerea la sorți în cadrul căreia **vor fi oferite abonaților 10 premii de fidelitate în valoare de 500 mii lei fiecare.** Lista abonaților câștigători va fi publicată în ziarul nostru de marți, 22 august a.c., iar premiile vor fi ridicate joi, 24 august a.c., de la sediul redacției, pe baza buletinului de identitate și a chitanței-abonament.

**Atenție: în plic va fi introdus doar talonul de mai jos, chitanțele-abonament rămânând la abonați.**

Talon de participare pe luna AUGUST

**Numele** _____ **Prenumele** _____

**Adresa:** _____

_____

**Telefon:** _____ **Seria și nr. chitanței abonament:** _____

# PRIMARUL ARADULUI DECLANȘEAZĂ O ANCHETĂ FINANCIARĂ ASUPRA FONDURILOR DERULATE LA CONCERTUL DE PE ȘTRAND!

Ieri, primarul Dorel Popa a declarat presei că va ordona o anchetă în ceea ce privește fondurile derulate cu ocazia megaconcertului de pe Strand. „Sunt în dezacord total cu faptul că cei care au dorit să intre dimineața în strand au fost obligați să plătească bilet sau abonament pentru concert". Totodată primarul a precizat că va sesiza și organele de control financiar (Finanțele, Garda Financiară) pentru ca acestea să controleze firmele organizatoare Siesta și West Media Network.

Un alt motiv al anchetei interne în ceea ce privește Strandul este dat de faptul că nu au fost amenajate toalete publice și pentru că au fost distruse zonele verzi din incintă. „Voi organiza o conferință de presă în cadrul căreia vă voi comunica rezultatele controlului și vă asigur că vom aplica legea indiferent de cine va fi vorba."

**Ș. POPESCU**

# Vin americanii „să ne rezolve" gunoaiele
# CONFERINȚA DE PRESĂ A PRIMARULUI

Recent întors din SUA, unde a fost prezent la invitația Partidului Republican, primarul Doru Popa a organizat o conferință de presă pentru a informa cetățenii asupra rezultatelor acestei vizite: **„În primul rând vreau să precizez că nu am fost pe banii Primăriei, cei care m-au invitat au suportat toate costurile"** a început Doru Popa.

Deplasarea a avut două etape, una la Washington D.S. și a doua la Philadeplhia, locul unde s-a desfășurat Convenția Partidului Republican. Întâlnirile pe care primarul le-a avut au fost cu oameni de afaceri și politicieni americani. Astfel au fost stabilite contacte cu primarul din orașul Roanoke - Virginia, un oraș de mărimea Aradului, urmând ca acestea să fie dezvoltate printr-o colaborare viitoare.

În cadrul întâlnirilor de afaceri, primarul Doru Popa a discutat cu reprezentanții firmei West Management, care se ocupă cu gunoiul menajer, posibilitatea aducerii unui incinerator de gunoaie și a mai multor utilaje pentru salubritate la Arad. De asemenea, a discutat cu o firmă din Chicago care dorește să dezvolte un program de construire de case în Arad și în România. Aceste case, vor costa 50-60.000 USD, plătibili în rate până la 30 de ani. Programul va fi derulat printr-o bancă română sau străină, împrumuturile fiind garantate cu casa construită. **„Vreau ca aceste două proiecte să le pun pe masa consilierilor în maximum două luni"** a apreciat Doru Popa.

Un alt proiect demarat cu această ocazie privește investirea în Aeroport. **„Am discutat cu colegii de la Consiliul Județean și îi voi pune în legătură cu americanii care vor să investească aici."**

În încheiere să mai spunem doar că primarul Doru Popa a promis că în curând vor fi concesionate mai multe servicii publice ca salubritatea, apa-canal etc.

**P. ȘERBAN**

# DECEDAT NEIDENTIFICAT

**Duminică, în jurul orelor 17,00, a fost găsit spânzurat într-un copac de la marginea podului din cartierul Grădiște un bărbat cu indentitate necunoscută, în vârstă de aproximativ 45-50 ani, îmbrăcat cu pantaloni kaki și tricou alb.**

# „Cataclism" social la Sântana
# AJUTOARE ANUALE DE PESTE 800.000.000 LEI

La Primăria din Sântana sunt depuse 1.200 de dosare pentru acordarea de ajutoare sociale. Pentru doar 300 dintre acestea se acordă lunar bani familiilor nevoiașe.

Potrivit primarului **Ioan Ilica**: „mai mult nu se poate", asta și pentru că suma acordată reprezintă un sfert din bugetul Consiliului Local Sântana. Într-un an suma acordată de către primărie familiilor care au dosare sociale aprobate se ridică la 863.000.000 lei. Cifră care produce, potrivit d-lui primar „un adevărat cataclism financiar la Sântana - una din localitățile cu cele mai multe probleme sociale."

**B. O.**

# ZĂDĂRENI: TOATE STRĂZILE - PIETRUITE

Recent, în localitatea Zădăreni au fost pietruite sau plombate - după caz - toate străzile, fără ca bugetul Primăriei Felnac să fi sărăcit cu vreun sfanț. Piatra (refuz de ciur) rămasă de la unele lucrări la liniile din stația CF Aradul Nou a fost încărcată, transportată și împrăștiată în Zădăreni. „Sufletul" acțiunii au fost Iosif Petrean, Viorel Verișan, Petru Corbei, Dumitru Văduva și Teodor Junc, în frunte cu primarul Cornel Țuplea.

În sfârșit, la Zădăreni au dispărut gropile și se poate circula civilizat pe oricare dintre străzi.

De după Revoluție, spun locuitorii n-a mai avut loc o acțiune de pietruire în care să fie cuprinse toate străzile satului de la A la Z.

**T. M.**

# TABĂRA TINERETULUI CREȘTIN DE LA MĂDRIGEȘTI

Zilele trecute s-a încheiat cea de-a VII-a ediție a „taberei tineretului creștin de la cortul întâlnirii", organizată la Mădrigești. Acțiunea, desfășurată în perioada 28 iulie - 5 august a fost organizată de Asociația creștină „Christos pentru România" din Timișoara și Departamentul de tineret al Uniunii Penticostale din România.

Dl. **Nicu Iliesi**, unul dintre organizatori, a precizat că „ideea acestui gen de întâlniri a apărut în anul 1993, când, prin donație, am primit un cort din SUA, cu o capacitate de 1.000 locuri. Scopul ei este întreit, asta însemnând: spirit, sport, turism. Prima tabără a fost organizată la Padiș, cu participarea a 200 de tineri. An de an numărul acestora a crescut."

Corturile celor 5.000 de tineri din întreaga țară, prezenți în tabără, au fost amplasate la marginea localității Mădrigești, pe un teren închiriat acestei Asociații Penticostale de către... Biserica Ortodoxă. Programul a constat în excursii (la Moneasa și Peștera Ursilor), studiu biblic, sport.

**MĂDIANA MICAN**

# POLIȚIA PE ȘOSELE

Acționându-se pentru depistarea conducătorilor auto certați cu legea, au fost reținute 14 certificate de înmatriculare pentru defecțiuni tehnice, fiind aplicate 420 amenzi în valoare de 32.330.000 lei. S-au ridicat în vederea suspendării opt permise de conducere, din care două pentru conducere sub influența băuturilor alcoolice, respectiv numiții: **Sucoverschu Nan Dorel**, cu autoturismul SB-13-NET și **Dunca Ioan**, ambii din Arad, au autoturismul AR-01-TBN.

● În total, s-au constatat 621 încălcări ale diferitelor acte normative, sancționate cu amenzi în valoare de 76.015.000 lei, din care 47 persoane sancționate conform Legii 12/1990, 94 persoane conform Legii 61/1991, 46 persoane conform Legii 105/1996, iar un număr de 182 sancțiuni au fost aplicate conform altor acte normative. Au fost constatate un număr de 32 infracțiuni.

● În dimineața zilei de 04.08.a.c., în jurul orelor 5,45, pe raza localității Toc, în timp ce cetățeanul slovac **Kvasna Pavol**, de 32 ani, conducea un autotren, cu numărul de înmatriculare BB-493.A, din cauza oboselii, a pierdut controlul volanului și s-a răsturnat în afara părții carosabile. În urma impactului, acesta a decedat.

În data de 06.08.a.c., în jurul orelor 12,00, pe raza localității Conop, **Alexandru Robert-Florin**, de 22 ani, din Galați, în timp ce conducea auto AR-05-AWB din direcția Arad-Deva, datorită vitezei excesive, a pierdut controlul volanului și a intrat în autoturismul GL-03-RVC condus de **Matei Neculai-Marian**, de 22 ani, din aceeași localitate. În urma coliziunii, a fost accidentată grav Pravat Madalina, de 23 ani, din Galați, pasageră în primul autoturism.

În data de 06.08.a.c., în jurul orelor 4,00, numitul **Străulea Ioan**, de 23 ani, din comuna Jina, județul Sibiu, conducând autoturismul BH-01-BKG pe raza comunei Cermei, din cauza consumului de alcool a pierdut controlul volanului și s-a lovit de un stâlp de pe marginea șoselei. În urma impactului, au fost accidentați ușor numiții: **Ungur Teodor**, **Suciu Mihai** și **Purtan Ioan**, toți din comuna Apateu, pasageri în autoturism.

# TELEFON ȘI APĂ LA BÂRZEȘTI

Satul Bârzești din comuna Archiș nu avea nici telefon, nici apă. Localnicii colectau apa de la izvoare atunci când „dădea Dumnezeu să plouă". Însă, în curând situația se va remedia. Primarul comunei, dl. Valea Nicolae ne-a informat că „începând din 3 august la Școala generală din Bârzești funcționează un post telefonic. Astfel, una dintre probleme a fost parțial rezolvată."

Referitor la alimentarea cu apă a localității de curând a avut loc licitația câștigată de Edil Construcții. „Lucrările propriu-zise vor începe săptămâna viitoare și vor fi exectate din fonduri de la Banca Mondială obținute prin Fondul Român de Dezvoltare.

**S. AMBRUȘ**

## La sfârșitul săptămânii
# TREI INCENDII

În acest week-end pompierii au intervenit în stingerea a trei incendii de proporții.

Sâmbătă, în jurul orelor 17,00 a izbucnit un incendiu la Ferma nr. 4 Canton Șofronea, arzând acoperișul unui grajd în valoare de 100 milioane de lei, șase ha din Pășunea comunală Șiria și cinci ha de lizieră din Pădurea Comunală Clit au fost mistuite de flăcări.

# POMPIERII ÎNCEP CAMPANIA DE... ARS LA BUZUNARE

Ieri au început cursurile de atestare a persoanelor nominalizate de către firme și instituții să îndeplinească atribuții de instruire, control și constatare pe linie P.S.I. Durata cursurilor este de cinci zile. Pregătirea se efectuează contra unei taxe de 2.040.000 lei. La cursuri s-au înscris 16 persoane. Dacă-i trecem pe listă și pe cei care au primit atestarea anul trecut avem vreo 60 de inși. Nu puțini, ci foarte puțini pentru că **...în conformitate cu Legea 212/1997 toate firmele și instituțiile au obligativitatea de a-și trimite reprezentanții la astfel de cursuri de calificare.** Pentru că legea nu face deosebire, **inclusiv cei care au un singur angajat trebuie să-l trimită la cursuri**.

Așa stând lucrurile, practic, peste 16.000 de firme și instituții din județ riscă în orice moment să fie arse la buzunare de către pompierii militari cu o amendă cuprinsă între cinci și zece milioane lei.

Tot au tras nădejde pompierii că le-o veni apa la moară miilor de contravenienți-patroni și își vor trimite oamenii la cursuri.

Degeaba.

**„Am decis să nu mai iertăm nimic. Cine nu respectă legea, să plătească"** ne-a declarat cpt. Lucian Câmpeanu, purtător de cuvânt al Grupului de pompieri „Vasile Goldiș".

**N. OPREAN**

# THEODOR STOLOJAN ȘI-A ANUNȚAT CANDIDATURA LA PREȘEDINȚIE

Fostul premier Theodor Stolojan și–a anunțat, luni, într–o conferință de presă extraordinară, candidatura la Președinția României din partea PNL și a precizat că înscrierea în formațiunea liberală este "o formalitate" care va fi îndeplinită în următoarele zile. "Voi candida la Președinție pentru că îmi doresc din suflet o victorie pentru România, iar reconstrucția politică trebuie începută cu Președinția", a spus Stolojan, adăugînd că, în calitate de om politic, va promova "competiția și valorile societății" și se va opune demagogiei, vorbelor goale și promisiunilor fără acoperire. Stolojan mai spus că a luat decizia de a candida din partea PNL la funcția supremă în stat, deoarece formațiunea liberală a demarat "un proiect politic de avengură", prin "spargerea șabloanelor post–decembriste" și aducerea în prim plan a managementului politic și a eficienței. Theodor Stolojan a adăugat că atît el, cît și PNL sunt deschiși pentru formarea unei coaliții mai largi care să–i susțină candidatura la Președinție, cu condiția împărtășirii unei viziuni și a unui set de valori comune. Stolojan și–a exprimat speranța că PNL și ApR vor fuziona după alegeri, acesta fiind, în opinia sa, "drumul corect" pentru România În ceea ce privește desemnarea unui prim–ministru în eventualitatea în care va cîștiga alegerile prezidențiale, Stolojan a spus că, în funcție de procentul obținut de PNL la alegerile parlamentare și de negocierile cu alte partide pentru formarea guvernului, actualul șef al Executivului, Mugur Isărescu va fi "preferatul" formațiunii liberale pentru funcția de premier. De altfel, Stolojan a spus că, la întîlnirea de sîmbătă cu Isărescu, a încercat să îl convingă pe acesta să candideze la Președinție, pe motiv că are abilități mai mari pentru această funcție. Stolojan nu a spus însă care a fost răspunsul premierului.

**Aseară, în Divizia A – „Ursus"**

## STEAUA – F. C. M. BACĂU 4-3 (2-1)

*La Sebiș*

# ABUZ ȘI RĂZBUNĂRI

La Sebiș, prin voința alegătorilor a fost ales un nou primar, în persoana domnului dr. Lambing Marius și de asemenea un nou consiliu, din oameni cotați cu frica lui Dumnezeu. Din păcate, după cum ne informa fostul primar și mai mulți cetățeni, consiliul local este condus direcțional și abuziv de actualul primar care-și impune voința în contra legii pentru a se răzbuna pe cei care i-au fost potrivnici.

Dar să ne referim la abuzurile actualului primar dr. Lambing Marius. În disperare de cauză, iată ce ne-au relatat mai mulți cetățeni, printre care și dl. Hîrja Mircea, patronul S.C. „Medana" SRL: „Această societate a cumpărat două clădiri de la «Federal Coop» Arad și cu concesionarea suprafeței respective pe 49 de ani, după cum rezultă din extrasul de C.F." Suprafața de teren, aferent acestor clădiri, ne relatează dl. Hîrja, a fost acordată pentru S.C. „Medana" prin hotărârea perfect legală a Consiliului local nr. 42 din 26 mai 2000, având în vedere faptul că mai mult de jumătate din teren se află sub clădirile cumpărate, iar restul o reprezintă accesul și utilitățile. Această hotărâre a fost luată numai după ce în prealabil s-a efectuat expertizarea terenului din punct de vedere topografic și s-a făcut evaluarea, ajungându-se la concesionare contra sumei de 60 milioane lei, plătibili în cinci ani.

Actualul Consiliu local, la propunerea primarului, a anulat, ne spune dl. Hîrja, concesionarea, în mod ilegal, pentru că toate hotărârile până la data respectivă au fost luate în mod legal și deci nu putea anula ceva legal, pentru că după legislația în vigoare terenul urmează proprietarul clădirii. Terenul, de fapt, a fost dat în 1967 în folosință către „Federal Coop" care a construit și clădirile cumpărate de dl. Hîrja.

Tot în acea perioadă cadrelor medicale le-au fost vândute cabinetele, respectiv dispensarele și spațiile din policlinică iar conform hotărârii Consiliului local terenurile aferente le-au fost concesionate. În această situație se află și dr. Lambing Marius și soția sa. În plus, dr. Lambing Marius mai deține și alte terenuri concesionate, de care nu a făcut vorbire când a anulat în mod jresponsabil și răzbunător concesionarea făcută S.C. „Medana" SRL.

Din această cauză S.C. „Medana" SRL, prin patronul său dl. Hîrja Mircea, a înaintat plângere penală și domnului primar i s-a întocmit dosar penal care este pe rol pentru tulburare de posesiune, abuz, distrugere de bunuri. A dus abuziv muncitori care au distrus semnele de hotar din terenul concesionat de dl. Hîrja. Deși, ne spune dl. Hîrja, am făcut cerere la primărie pentru construirea unui gard, am fost refuzat. Viceprimarul Toma Teodor cu trei muncitori au intrat pe terenul societății cu drujbele și din dispoziția primarului Lambing au distrus o serie de bunuri aparținând societății.

Domnul Feieș Gheorghe și alți cetățeni ne relatează că trebuie să suporte tracasări și anulări de concesiuni în mod arbitrar și abuziv, ca răzbunare din partea actualului primar. Aceste acțiuni iresponsabile, ne relatează cei în cauză, se răsfrâng negativ asupra activităților financiare ale Primăriei, ale societăților în cauză, aducând prejudicii locuitorilor orașului. A început să dea afară din personalul primăriei, în timp ce acoliții săi sunt puși pe funcții fără concurs. Nu respectă nici o lege, nici un regulament, convoacă ședințele Consiliului după cum îl taie capul, deși trebuie anunțate cu cinci zile înainte, pregătită ordinea de zi și, referatele comisiilor specializate. Sunt abuzuri de nedescris și de aceea prin intermediul dvs., al ziarului „Adevărul", dorim să sesizăm Prefectura pentru a lua măsurile legale ce se impun împotriva actualului primar.

**A consemnat**
**D. ZĂVOIANU**

## PRECIZARE

Referitor la declarațiile făcute de dl. dr. Lambing Marius, primarul orașului Sebiș, în ziarul „Adevărul", din data de 28 iulie 2000, ziarul „Observator" din 7 august 2000, precum și prin intermediul unor posturi de radio, cum că ar fi ilegală,concesionarea suprafeței de 1288 mp. de către S.C. „Medana Prod" SRL Sebiș, fac următoarea precizare:

– Concesionarea s-a făcut legal, prin Hotărârea nr. 42 a Consiliului local Sebiș, după ce în prealabil s-au efectuat expertizele topografice și de evaluare a terenului, executate de experți autorizați.

– Documentele de expertiză au fost discutate și aprobate de Consiliul local.

– Consiliul local a hotărât concesionarea directă având în vedere faptul că S.C. „Medana Prod" SRL Sebiș era proprietara imobilelor situate pe acel număr topografic prin cumpărarea acestora de la Federal-Coop Arad.

– Terenul în cauză nu a fost niciodată public, acest lucru fiind demonstrat prin coala de C.F., rezultând că a fost teren în folosință veșnică a Coop de Consum Federal-Coop.

Consider atitudinea dl. dr. Lambing Marius, vizazi de acest caz precum și de altele, răzbunătoare, pătimașă și incorectă, comportament care scoate în evidență o crasă lipsă de fair-play, menită să genereze ură și conflicte care nu sunt de bun augur, declarații și afirmații nefondate, până la limita calomniei, care urmăresc cu multă patimă erodarea personalității fostului primar.

**Feieș Gheorghe**
**fost primar al orașului Sebiș**

# MARȚI, 8 AUGUST 2000

### TVR 1
7,00 Telematinal
11,55 TVR Cluj-Napoca
**12,10 Cazuri ciudate** - s., rel.
13,00 Drumul spre Europa
**13,10 Justiție militară** - s.
14,00 Jurnal
14,15 CiberFan
14,30 Repere sacre
15,00 Oameni ca noi
15,30 Convietuiri...
16,00 Emisiune în limba maghiară
17,00 Seniorii cetății
**17,30 Orice e posibil** - s.
18,00 Medicina pentru toți
18,30 Garantat 100%
19,00 Avanpremieră - Știri
19,05 Corect
**19,15 Sunset Beach** - s.
20,00 Jurnal * Meteo
20,35 Sport
**20,45 Felicity** - s.
21,35 Economia
22,25 Amprente
**22,40 Telecinemateca: Culoarea banilor** - dramă, SUA, 1986
23,25 Jurnalul de noapte

### TVR 2
**7,00 Domnișoara Andrea** - s. rel.
8,35 Toți, împreună
9,20 Un popas pe săptămână
9,35 Top TVR 2 - rel.
10,30 Grădina lui Cupidon
11,45 Undeva departe în spațiu - rel.
12,00 Desene animate
12,30 Trupa DP2 - d. a.
15,30 Călătorind prin țară - rel.
15,45 Nouă meșteri mari
16,00 Știri
**16,05 Obsesia** - s.
**16,50 Domnișoara Andrea** - ep. 58
**17,40 Femeia misterioasă** - ep. 106
18,30 Telejurnal TVR 2
19,00 Știri bancare. Meteo
19,05 Arhitectură și geografie sacră
20,05 Credo
21,00 Spațiu francofon
21,25 Puls 2000
22,00 Călătorind prin țară
**22,25 Insula** - dramă, Franța, partea I
23,10 Știri
23,15 Omul și muzica
0,10 TVM. Mesager

### PRO TV
7,00 Bună dimineața, Pro TV e al tău!
**10,00 Tânăr și neliniștit** - rel.
**10,50 Doi polițiști și jumătate** - rel.
**11,40 Conan** - s.
**(●) 12,30 Iubire fără vârstă** - dramă, SUA, 1999
**(●) 14,15 Durerea unei mame** - f. rel.
**16,00 Tânăr și neliniștit** - s.
16,50 Sens unic
17,00 Știrile Pro TV
**17,30 Al șaptelea cer** - s.
**18,30 Seinfeld** - s.
19,00 Știrile Pro TV
19,55 Momente de aur ale Jocurilor Olimpice
**20,00 Nikita** - s.
**21,00 Protectorii** - s.
21,45 Știrile Pro TV
21,50 Chestiunea zilei pe scurt
**(●) 22,00 Ultima speranță** - dramă, SUA, 1989
23,45 0 Știrile Pro TV
0,00 Pro Fm e aici! - live
**0,30 Doi polițiști și jumătate** - ep. 20
**1,30 Seinfeld - s.**, rel.
**(●) 2,00 Iubire fără vârstă** - f. rel.
4,00 Știrile Pro TV
**4,30 Babylon 5** - ep. 99
**5,30 Miracolul tinereții** - ep. 102
**6,00 Al șaptelea cer** - s., rel.

### TV ACASĂ
10,00 Știrile de Acasă - rel.
10,30 Acasă la bunica - rel.
10,45 Căsuța poveștilor
**10,00 Dragoste și putere** - rel.
**11,30 90-60-90 Fotomodele** - rel.
**12,25 Războiul pasiunilor** - rel.
**13,20 Guadalupe** - s.
**13,30 Femeia vieții mele** - rel.
**14,10 Femeia vieții mele** - s. rel.
**15,00 Milady** - s.
**16,35 Dragoste și putere** - s.
17,00 Desene animate
17,10 Acasă la români - muzică populară
17,15 Acasă la bunica - rețete culinare
**17,30 Trei femei** - s.
18,30 Știrile de Acasă
**19,05 Războiul pasiunilor** - s.
**20,00 90-60-90 Fotomodele** - s.
**21,00 Femeia vieții mele** - s.
**21,55 Sacrificarea** - f. Franța/Italia 1966

### ANTENA 1
7,00 Observator
7,55 Aerobic Show
8,00 Dimineți La Tine
10,00 Știri
10,10 Desene animate
10,30 Robocop - d. a.
**11,00 Croazieră de lux** - s., rel.
**12,00 Agentul secret** - s.
13,00 Știri
**13,15 Dirijabilul** - acțiune, Marea Birtaine, 1986
**15,00 Air America** - s.
**16,00 Scandalul** - s.
17,00 Știri
17,15 Divertisment Vouă
**17,20 Casa de pe plajă** - s.
**18,10 Croazieră de lux** - s.
19,00 Observator
19,55 Divertisment Vouă
**(●) 20,00 Cei trei ninja** - aventuri, SUA, 1994
22,00 Observator
22,40 Divertisment Vouă
**(●) 22,45 Filiera evreiască** - comedie, Franța, 1986
**1,00 Rezervația** - s.
**2,00 Camila** - s.
**2,50 Scandalul** - s. rel.
**3,40 Agentul secret** - rel.
**4,30 Casa de pe plajă** - rel.
**5,30 Trei destine** - s.

### PRIMA TV
**7,00 Milagros** - s., rel.
8,00 Taifas
**13,00 Milagros** - s.
**14,00 Aeroportul** - s. rel.
15,00 Să fie oare un miracol?
15,55 Clip Art
**16,00 Salvați de clopoțel** - s.
17,00 Să fie oare un miracol?
18,00 Focus
18,35 Impact
**19,00 Justiție militară** - s.
**(●) 20,00 Libertatea alegerii** - dramă, SUA, 1994
21,45 Știri pe scurt. Meteo
22,00 Exotic
**23,00 Gânduri ucigașe** - s.
23,55 Clip Art
0,00 Focus - rel.
0,30 Impact - rel.

### TELE 7 ABC
7,00 Bună dimineața, România
9,00 Dați vina pe Corina - rel.
10,00 Teleshopping
10,25 Economic ABC - rel.
10,50 Gura lumii - rel.
11,00 Dan Diaconescu în direct - rel.
12,00 Studioul Tudor Vornicu - rel.
13,00 Ora unu a venit
13,05 Studioul Tudor Vornicu - rel.
14,00 Rendez-vous la Tele 7 - rel.
15,00 Teleshopping
15,30 Tinerețe fără bătrânețe
16,00 Post Merdian
17,00 Dați vina pe Corina
18,00 24 din 24
18,30 Documentar
19,00 Telejurnal
19,30 Economic ABC
19,45 Gura lumii
20,00 Dan Diaconescu în direct
22,00 Măștile puterii
22,30 Viața noastră cea de toate zilele
1,00 Ora unu a venit - rel.
0,05 Nopți albe
2,15 Documentar - rel.
3,30 Economic ABC - rel.

### TV ARAD
7,00 Observator
7,55 Aerobic show
8,00 Dimineața La Tine
10,00 Știri
10,10 Știri TVA - rel.
**11,00 Aventurile lui Sinbad** - s. rel.
**12,00 Agentul secret** - s.
13,00 Știrile amiezii
**13,15 Dirijabilul** - f. Marea Britanie 1986
**15,00 Air America** - s.
**16,00 Scandalul** - s.
17,00 Știri
17,15 „Vouă"
17,20 Divertisment
18,30 Știri TVA
19,00 Observator
**20,00 Cei trei ninja** - comedie, SUA, 1991
22,00 Știri TVA
În continuare program identic cu cel al Antenei 1

### TV INTERSAT
8,55 Deschiderea programului
**9,00 Farmacia de serviciu** - s.
9,30 Mistere, farmece și miracole - rel.
**9,50 Preciosa** - rel.
10,30 Cartuna show
11,00 Știri - rel.
**11,30 Ți-e teamă de întuneric?** - s.
**12,00 Weekend-ul lui Osterman** - film, rel.
13,30 Săptămâna sportivă arădeană - rel.
**14,00 Radical Power** - s.
**14,30 Neon Rider** - s.
15,30 Desene animate
**16,00 Subsol** - film
17,30 Emisiune în limba germană
**18,00 Maeștrii cascadoriei** - ep. 7
18,45 Știrile Intersat
**19,30 Neon Rider** - s.
**20,30 Farmacia de serviciu** - s.
21,00 Mistere, farmece și minuni
**21,20 Preciosa** - s.
**(●) 22,00 Matineul de la miezul nopții** - film
23,40 Știri - rel.
(n) 0,00 Erotica
1,00 Închiderea programului

### HBO
**10,00 Tom și Huck** - acțiune, SUA, 1995
**11,30 Dragă, am micșorat copiii** - s.
**12,15 Houdini** - dramă, SUA, 1998
**13,45 Legionarul** - acțiune, SUA, 1998
**15,30 I.Q.** - comedie, SUA, 1994
**17,15 Iubire fără vârstă** - comedie, SUA, 1993
**19,15 Clubul nevestelor părăsite** - comedie, SUA, 1996
**21,00 Madeline** - aventuri, SUA, 1998
**22,30 Negociatorul** - thriller, SUA, 1998
**0,45 Vila din Florența** - dragoste, SUA, 2000

### ATOMIC TV
7,00 Selector
10,25 Reactor - rel.
10,30 File de poveste - rel.
11,00 Atomix - rel.
14,00 Interactiv
15,30 Proaspete și Fierbinți - hit-uri ale momentului
15,55 Reactor
16,00 Aria 52 - rel.
17,15 Selector
19,00 Atomix
21,55 Reactor - rel.
22,00 Cinematomic cu INA
22,30 Best of Extreme Sports
23,00 Rockada
0,00 Insomnia

### RADIO ARAD & RADIO CONTACT (99,1 MHz)
**5,00-8,00 Lupta cu somnul - realizatori Laura Ivăncioiu și Răzvan Popescu; 8,00-10,00 Bună dimineața, Arad!; 10,00-12,00 Tovarășii mei; 12,00-14,00 Pulsul zilei; 14,00-15,00 Radio Magazin Deutsche Welle; 15,00-17,00 Contact FM; 17,00-19,00 Muzica pe sufletul tău; 19,00-19,30 Bună seara, Arad!; 19,30-20,00 Albumul zilei; 20,00-21,00 Aradul sportiv; 21,00-22,00 Lumea roastră; 22,00-23,00 Fabrica de hituri; 23,00 Super 50 (reluare)**

### RADIO PRO FM (92,1 MHz)
**1,00 - 2,00 TOP 10 PRO FM** - rel.; **2,00 - 3,00 PRO FM EXPLORER** - rel.; **5,00 - 5,30 BULETIN DE ȘTIRI** la fiecare sfert de oră; **5,30 - 8,00 PRO FM PÂNĂ LA UNU** - cu Nono Semen și Laura Călăceanu; **7,00 - 10,00 PRO FM PÂNĂ LA UNU** - cu Cătălin Lăpușcă; **10,00 - 13,00 PRO FM PÂNĂ LA UNU** - cu Mihai Dobrovolschi; **13,00 - 14,00 13-14 CU ANDREI** - cu Andrei Gheorghe; **14,00 - 17,00 POFTIM PRO FM** - cu Cristian Pavel; **17,00 - 19,00 ARBEMA PREMIUM MUSIC** - cu Cătălin Lăpușcă; **19,00 - 22,00 ASCULTĂ-ȚI MUZICA!** - cu Andi Moisescu; **22,00 - 23,00 CSVD LA RADIO** - cu Ada Rosetti; **23,00 - 1,00 RONDUL DE NOAPTE** - cu Răzvan Exarhu

### RADIO TIMIȘOARA
**6,00 Ceasurile dimineții; 8,00 Muzică populară cu dedicații; 9,00 Cânt din suflet; 10,00 De zece ori România; 11,00 Gramofon; 12,00 Miez de zi la polul vest; 13,00 Emisiune în limba germană; 14,00 Emisiune în limba maghiară; 15,00 Emisiune în limba sârbă; 16,00 Radio cocktail; 18,00 Actualitatea radio; 18,10 Familia; 19,00 Radiojurnal; 19,15 Vârsta a treia; 20,05 Contemplații simfonice; 20,50 Călătorie în lumea poveștilor; 21,00 Curierul de seară. Știri: 6,00; 7,55; 9,00; 11,00; 12,50; 17,00; 20,00; 21,00; 21,55. Radio Jurnal: 7,00; 16,00; 19,00**

### RADIO SEBIȘ
**6,00-9,00 Matinal „21"**
**9,00-10,00 Alo, tu alegi!**
**10,00-12,00 Cafeaua de zece**
**12,00-14,00 Magazin „21"**
**14,00-15,00 Astăzi te sărbătorim** - muzică populară cu dedicații
**15,00-18,00 Unu plus doi**
**18,00-19,00 La mulți ani!** - dedicații muzicale
**19,00-20,00 Hit-uri „21"**
**20,00-22,00 Expresul de seară**
**22,00-24,00 Club „21"**
**0,00-2,00 92,1 Insomnii**

## Fostul prefect se destăinuie

# ÎN PREFECTURĂ, CE S-A REALIZAT NU TREBUIE DISTRUS

***„Nu trăim pentru a fi fericiți... Suferă- Mori. Dar fii ce trebuie să fii: un Om".***
***Jean Cristophe***

Pe această secetă mare, singurul loc în care se mai înnourează este Palatul Victoria unde oricând poate să vină o rafală cu ordonanțe. S-a întâmplat într-un moment când premierul era în vacanță și ședința era condusă de Mircea Ciumara să cadă în sfârșit pe ordinea de zi și picătura cu demisia prefectului de Arad. S-a aprobat „la cerere" și e pace.

Demisia în contextul actual am considerat-o o chestiune de onoare deși unii contemporani o tratează ca pe un act de lașitate. De ce? Fiindcă trăim în Est? Fiindcă trăim în Balcani? Fiindcă trăim în România?

Dar stați puțin domnilor, noi vrem să intrăm în Europa. Că viața este o luptă, asta știm cu toții dar ea trebuie să se bazeze pe o conștiință de om, să fie o luptă care face onoare combatanților.

În sfârșit. Vineri însă, 4 august 2000, am avut o ultimă întâlnire cu cei 41 de angajați ai prefecturii, ocazie cu care le-am mulțumit din suflet pentru modul în care am colaborat. Nu numai mie ci și lor se datorează faptul că prefectura din Arad a devenit una din cele mai apreciate de guvern, lucru pe care cei ce-mi urmează o să-l poată constata cu ușurință.

Ca demnitar nu am făcut decât să deschid larg ușa inițiativei personale manifestată de jos în sus, nefiind adeptul conducerii prin teleghidare. Am altoit experiența și învățătura mea însușită la cursurile de administrație din țară și din străinătate cu spiritul de inițiativă a colectivului foarte tânăr care s-a format în prefectură. S-a reușit. În limita legislației în vigoare am făcut tot ceea ce trebuie în procesul reformei administrative pentru ca această instituție să fie ambasada guvernului în teritoriu.

Să dăm câteva exemple de lucruri care duc spre normalitate: prefectul nu este prim secretar, personalul prefecturii nu are voie să intervină în scop de șantaj în problemele consiliilor locale, instituțiilor sau agenților economici, direcția juridică este punctul forte care ține sub lupă legalitatea în care își desfășoară activitatea organele locale, personalul de execuție trebuie să fie echidistant politic, să asigure continuitatea muncii în administrație, să aibă elasticitate și capacitate de adoptare la schimbările demnitarilor.

Consider că prefectura din Arad a fost apreciată de Guvernul României (directorul Direcției Prefecturii i-a acordat nota zece) din următoarele motive principale:

- nu au fost conflicte între demnitari, am făcut o echipă cum n-a fost în țară;
- rezultatele pe linie juridică au fost foarte bune;
- instituțiile nu au creat probleme deosebite și acțiunile preventive au fost foarte eficiente. Orice eveniment creat în țară l-am prelucrat și-am gândit o strategie;
- am avut inițiativă legislativă făcând și înaintând guvernului în repetate rânduri proiecte de hotărâri care nu au fructificat întotdeauna pentru că aici intervine și rolul factorului politic.
- suntem între primele zece județe din țară în ceea ce privește aplicarea Legii Fondului Funciar fiind acordate peste 90% titluri de proprietate. Este adevărat că sunt câteva localități într-o situație jalnică datorită neimplicării comisiilor locale.
- deși suntem într-o zonă de risc infracțional ridicat datorită amplasării geografice, organele de ordine publică au reușit să țină sub control fenomenul.
- în lucrările pe care le-am înaintat guvernului am eliminat formalismul și am pus mare accent pe latura profesională în argumentare.

Toate aceste realizări pe care eu le-am menționat mai sus s-au putut face datorită faptului că de pe o funcție politico-administrativă, aceea de prefect, am pus accent prioritar pe latura administrativă cum găsesc că este normal și cum am văzut că este în Europa (modelele pe care le-a preluat România).

Demisia mea are cauze politice dar cu toate acestea, ca cetățean, mi-aș dori să se mențină trendul de a ceea ce am început și să nu facem mișcări în zig-zag pentru că acestea dăunează tututor.

Pe lângă gândirea pesimistă legată de reforma în România pe care o găsim la Brucan, Setlacek și alții, care consideră că la noi problemele se schimbă numai biologic, trebuie să acceptăm și o variantă optimistă și anume implicarea intelectualilor în politică.

Instituțiile din Arad și-au făcut datoria numai cele care au avut în fruntea lor intelectuali. Să nu greșim însă să credem că intelectualii sunt numai oamenii cu școală. Ei sunt acei indivizi care se pun în slujba semenilor iar știința o folosesc ca mijloc pentru realizarea acestui lucru. Drept urmare nu cred că avem așa mulți intelectuali pe cât ne lăudăm, iar celor pe care îi avem și au colaborat cu mine le mulțumesc.

**GHEORGHE NEAMȚIU**

# DEMISIONARII DIN PRM ARAD S-AU ÎNSCRIS ÎN PNR

Lucian Stana, fost președinte al PRM, Petrică Sabău, fost prim-vicepreședinte și Eugen Butar, fost vicepreședinte, au participat, ieri, la conferința de presă a organizației județene a PNR, anunțându-și înscrierea în acest partid. După cum au anunțat cei trei, toți demisionarii din Biroul PRM vor semna adeziuni la PNR. Au afirmat că până acum 15 organizații din județ ale PRM au demisionat în bloc, dar încă nu și-au exprimat opțiunea pentru PNR sau alt partid.

**„Ne regăsim din punct de vedere ideologic și prin puterea de muncă în PNR. Vrem să contribuim, cu energiile noastre, la întărirea organizației"**, a declarat Lucian Stana, care a adăugat că nu va răspunde la nici o întrebare legată de PRM, „considerând acest capitol închis".

● Președintele PNR, Gelu Zoica, a declarat că acesta este doar primul pas în ceea ce privește afluxul de tineri spre PNR și și-a exprimat convingerea că Lucian Stana nu este singurul consilier județean care a optat pentru acest partid. În urma fuziunii cu PUNR, vor veni încă doi consilieri județeni, Ioan Moș și Emil Roman, însă vor mai fi și alții, a spus Gelu Zoica. Domnia-sa a confirmat că președintele PUNR, Ioan Moș, era la curent cu venirea grupului din PRM, aceasta neinfluențând negocierile în ceea ce privește configurația conducerii Alianței Naționale, partid rezultat în urma fuziunii PNR cu PUNR. Mai mult ca sigur, Lucian Stana va avea o funcție importantă în acest partid. • În ceea ce privește „incidentul Stana-FNI", Gelu Zoica a remarcat că Lucian Stana și-a retras doar o parte din capitalul de la FNI, suma retrasă fiind folosită în proporție de peste 90% pentru campania electorală a PRM. **Lucian Stana a adăugat că „a fost un scandal artificial creat. Eu nu am fost audiat la Poliție nici măcar în calitate de martor."**

● În urma unei întrebări din partea ziariștilor, Lucian Stana a precizat că **„nu consider că PRM are un discurs extremist, ci unul național"**, acesta fiind un „loc comun" al partidelor naționale. Cu toate acestea, Gelu Zoica a considerat că PNR și PRM sunt formațiuni „paralele". „Când discutăm despre indivizi, este altceva."

● Prim-vicepreșeintele PNR, Constantin Buzatu, a „raportat" îndeplinirea promisiunii de a contribui la reabilitarea drumurilor din comuna Semlac, adăugând că în Semlac este în curs de formare o societate comercială care va da de lucru unor locuitori din zonă. **„Iată că noi nu promitem ce nu putem realiza"**, a conchis Buzatu.

**SIMION TODOCA**
**NADIA BODRAN**

## TITUS GHEORGHIOF președinte PNL Arad

# „NOI AM SUSȚINUT ÎNTOTDEAUNA VARIANTA STOLOJAN"

La câteva minute după conferința de presă în cadrul căreia Theodor Stolojan și-a anunțat înscrierea în PLN și candidatura la Președinția României, l-am contactat pe deputatul Titus Gheorghiof, președintele organizației județene Arad a PNL. Domnia-sa ne-a declarat: **„Ne bucurăm că a fost aleasă varianta Stolojan, pe care noi am susținut-o încă de acum o lună și ceva. La Consiliul Național am declarat că organizația noastră se pronunță pentru participarea la alegerile generale cu liste proprii și cu candidatura lui Theodor Stolojan la Președinția României, cu condiția să se înscrie în partid."**

**T. S.**

# DE LA HEMORAGIA DE PARTIDE - LA PARTIDUL UNIC

(Urmare din pagina 1)

Desigur, cei interesați să stoarcă cât mai mult din bogățiile acestei țări pe seama sărăcirii populației. Am devenit în cei patru ani, și mai ales acum, cu acești alogeni - M. Isărescu și E. Constantinescu, o colonie de necontestat a țărilor occidentale. Nu beneficiem de nimic, ci doar de un jaf sistematic, pornind de la distrugerea planificată a industriei, a agriculturii, exploatarea forței de muncă în condiții de sclavie, exportul de creiere și de fete frumoase spre Occident. Nu întâmplător 40% dintre români trăiesc sub limita sărăciei, o duc tot mai greu, nu au ce pune pe masă copiilor, se dedau la acțiuni disperate, cum sunt grevele foamei, autoincendierea, sinucideri în masă etc. Toate aceste acte disperate nu mai interesează pe nimeni, nici măcar societățile de apărare a drepturilor omului, care au devenit anexe de propagandă a actualei puteri. Oamenii au ajuns să viețuiască, nu să trăiască demn, cinstit, prin muncă. Dimpotrivă, sunt învățați să nu muncească, pentru că văd la tot pasul că, deși unii muncesc pe rupte, alții își fac vile, își amenajează apartamente luxoase, se plimbă în mașini de zeci de mii de dolari, își petrec concediile în cele mai fanteziste stațiuni.

Atunci, ce poate gândi omul de rând despre viermuiala pentru putere din PNȚCD, despre alianța acestuia cu un armean oarecare care se pricepe la toate și înnegrește toate canalele de televiziune. Ce pot spune despre președintele Constantinescu, care i-a mințit, și-a căpătuit în patru ani familia și acum se plimbă prin lume cu nevastă, fiică, ginere și face declarații iresponsabile? Nemaiavând nici o șansă pentru președințe, propune drept candidat la președințe pe care să-l susțină PNȚCD și acest armenesc UFD, pe ortacul lui de distrugere a României, pe actualul premier, omul de paie cu apucături de valet de familie mare - Mugur Isărescu. Iar Emilică se retrage victorios și construiește o societate non-profit care să pregătească viitori politicieni. De talia lui.

Liberalii, pe de altă parte, vor să-și salveze aparențele istorice, să redevină un partid puternic și se agață de picioarele lui Stolojan, pentru a-i propulsa pe o orbită câștigătoare. Stolojan pare un om hotărât, mai puțin manevrabil, care evită un răspuns, fără a avea în spate o forță politică suficient de puternică, care să-i acorde șanse. Sigur, ApR cochetează cu ideile liberale, dar ambițiile domnului Meleșcanu nu au coloratură politică. Este un partid suficient de puternic pentru a intra în parlament.

În aceste condiții, PDSR și președintele său, Ion Iliescu, și-au reluat locul normal în sondaje, dovedindu-se forța politică cea mai solidă, singura cu șanse la alegerile generale și prezidențiale. Se bucură și de o structură mai bine organizată ca în trecut în județe. Pe locul doi se situează PRM, care prin discursul național și justițiar al domnului Vadim Tudor aspiră pe bună dreptate la un loc important în parlament și la președinția României. Din păcate, aici votează disperații, cei fără nici o șansă, pentru că structura din teritoriu ca și în Arad este măcinată de tot felul de ambiții, de bălăcăreli, de promovare a unor incompetenți, a unora al căror singur scop este interesul personal. Tribunul, dacă dorește să-și promoveze ideile, și nu interesele personale ale unor oameni de pe plan local, sau ale unor colonei sau activiști trimiși de la București, ar fi bine să revadă cu propriii ochi problemele organizațiilor locale, pentru a nu se lăsa manevrat de forțele împotriva cărora luptă cu mult curaj.

Ca o concluzie personală pe care o pot desprinde este că dacă lucrurile merg tot la fel, cu aceeași iresponsabilitate crasă față de interesele României, la alegerile parlamentare vom avea un singur partid câștigător - PDSR.

## Poșta paginii politice

# UN CIOLAN PREA ÎNDEPĂRTAT

Cu puțin timp în urmă, dl. Pavel Ciurdaru îi trimitea o „scrisoare deschisă" d-lui Gheorghe Ghenof, președinte al Partidului Pensionarilor, în care îl acuza că nu îl interesează soarta pensionarilor, ci doar „ciolanul". Aceasta, pentru faptul că s-a trecut primul pe listele de consilieri. Dl. Ghenof mai era acuzat și de alte rele, cum ar fi ineficiența în campania electorală pentru alegerile locale.

Drept răspuns la acuzele d-lui Ciurdaru, am primit la redacție o scrisoare din partea Biroului Partidului Pensionarilor.

**CINE ZICE ĂLA E!**

**„Dl. Ciurdaru Pavel ne acuză pe toți, nu numai pe dl. Gheorghe Ghenof, că am candidat pentru diferite funcții pentru ciolan, deci toți activăm interesați, numai dumnealui a fost și este dezinteresat. Ne întrebăm, de ce a intervenit pe lângă unii dintre noi și a cerut să fie trecut primul pe lista de consilieri? Când am fost de acord că, neavând fonduri pentru campania electorală, cel puțin cei de pe primele trei locuri să contribuie cu o modestă sumă de bani, dumnealui a susținut că nu ne trebuie nici un ban, decât o mașină cu stație de amplificare și să facem propagandă prin localități. La întrebarea cine plătește mașina, benzina, stația și șoferul, a răspuns că pe el nu-l privește, el nu are timp și nici bani."**

**O CHESTIUNE „ARZĂTOARE": MITINGUL, UN FOC DE PAIE!**

**„La începerea oficială a campaniei electorale, în ședință de birou, dl. Ciurdaru propune organizarea unui miting în fața Primăriei, să aducem un car cu paie, la care să le dăm foc. ● s-a explicat d-lui Ciurdaru că paiele, adusul lor, carul, marmura care s-ar distruge, costă bani, că am putea da foc Primăriei, am putea fi amendați etc** (se putea și mai rău - n.n.). **Toți membrii biroului, cu excepția lui, au fost împotrivă și au considerat că sunt mai eficiente întâlniri pe cartiere. Dl. Ciurdaru s-a supărat și - așa cum a procedat de mai multe ori - a părăsit ședința."**

Dl. Ciurdaru nu a părăsit doar ședința, ci, așa cum se arată în scrisoare, și partidul: **„Pe 3 mai 2000, dl. Ciurdaru Pavel și-a prezentat în scris demisia din birou și din partid, fără să motiveze acțiunea sa. Deci, în condițiile când aveam mare nevoie să ne strângem rândurile pentru campania electorală, dumnealui ne-a părăsit."** (Totuși, din moment ce dl. Ciurdaru v-a spus că nu are nici timp, nici bani pentru campanie, de ce îi reproșați că v-a părăsit? La ce v-ar fi folosit să-l aveți alături?)

● Scrisoarea fiind foarte lungă, trebuie să rezumăm cuprinsul ei. Membrii biroului, semnatari ai scrisorii, demontează acuzațiile la adresa președintelui Gheorghe Ghenof, care a cheltuit bani din buzunarul propriu pentru reorganizarea partidului și campania electorală. În ceea ce privește neobținerea nici unui loc de consilier, d-lui Ciurdaru i se răspunde că: **„Răutatea nu v-a permis să analizați că am obținut de peste trei ori mai multe voturi față de 1996, că avem 14 consilieri comunali, față de șase în 1996, că pe plan municipal suntem pe locul opt, iar pe județ pe locul 11 din cele 40 de partide care au depus liste."** (Vrând-nevrând, noi punem la socoteală și cele 926 de voturi care - așa cum a demonstrat dl. Ghenof - au fost „deturnate" de la Partidul Pensionarilor. Din păcate, contestația nu a fost depusă în termenul legal.)

**DE CE, D-LE CIURDARU?**

**„În ce calitate ne-ați cerut în scris pe 30 iunie să stabilim măsuri statutare pentru rezultatele slabe în alegeri, cu ce drept ne ponegriți acum în mod nejustificat, nemaifiind nici membru de partid?"**

Noi credem că, în calitate de pensionar, dl. Ciurdaru are drept să critice Partidul Pensionarilor. Sigur, nu să-l ponegrească. Oricum, având în vedere creșterea pragului electoral, toată gâlceava se face pe „un ciolan prea îndepărtat" pentru candidații PPR, indiferent ce loc ar ocupa pe liste.

**SIMION TODOCA**

Sărbătoarea berii Kaiser

# (ÎNCĂ) O SEARĂ DE VIS

Ultima seară a Sărbătorii berii Kaiser s-a dovedit a fi cu impactul cel mai mare la public, asta și pentru că toată lumea aștepta cu sufletul la gură mega-recitalul celor de la **Garcia**. După ce timp de câteva ceasuri au evoluat pe scenă cei mai cunoscuți și apreciați D. J. din România, a urmat rândul fetelor de la ASIA să acorde imaginar „viză" pentru America sau Asia.

În timpul recitalurilor ultimei seri a **Sărbătorii berii Kaiser**, un superb joc de lasere a invadat ștrandul „Neptun".

Formația **Garcia** a urcat pe scenă după care s-au auzit la maxim acordurile hiturilor **„Vamonos"** sau **„Bamboleo"**. După ce s-a spus la conferința de presă că interpretul de culoare Rob Money își serbează pe 6 august ziua de naștere, zecile de mii de arădeni i-au cântat „Happy Birthday" lui **Rob** după care organizatorii i-au oferit un tort imens pe 5 etaje. La îndemnul prezentatorului **Cătălin Lăpușcă**, cei prezenți i-au cântat lui Rob și un „La Mulți Ani" românesc.

Membrii formației Garcia au dat clasă artiștilor români coborând de mai multe ori de pe scenă în mulțime.

Desigur că așteptat a fost „recitalul" căpitanului **Lucian Cebuc** care a pus în scenă show-ul artificiilor. Până acum în Arad n-a mai fost un asemenea regal de artificii. Una peste alta, cu mici întreruperi de curent, care n-au fost din vina organizatorilor, sărbătoarea berii Kaiser s-a dovedit a fi o reușită.

Scandalul de la Grădinița P. P. 6

# „DOMNUL FALTIN S-A LOVIT DE INDIFERENȚA DIN PARTEA AUTORITĂȚILOR"

◆ afirmă avocata sa, Elvira Nicolin ◆

Cazul Grădiniței P.P. 6 a suscitat reacții aprinse din partea cetățenilor orașului nostru, dar mai ales din partea celor implicați. D-na **Elvira Nicolin** a fost avocata d-lui Faltin Imre în procesele prin care acesta a trecut din 1997. Mai mult, d-na Nicolin îl cunoaște personal pe dl. Faltin, a cunoscut și familia Grossman (foștii proprietari). Despre Faltin Imre d-na Nicolin ne spune că trăiește în Elveția, la Geneva, într-un apartament de două camere, ca pensionar funcționar de bancă.

Iată ce precizează în continuare d-na Nicolin: „În 1947 - 1948, familia Grossman a fost scoasă din casa lor - imobilul din str. Unirii - unde s-a mutat popota sovietică, care a distrus tot ce era valoros în casă. După plecarea sovieticilor, spațiul a fost repartizat unei grădinițe. În 1967, statul român s-a înscris proprietar în Cartea Funciară, cu titlu de bun părăsit. În 1968, familia Grossman își revendică imobilul, și - în urma unui proces - statul român i-l restituie. În anul următor, fam. Grossman a încercat să se reintegreze în spațiul respectiv, nereușind. În anul 1996, dl. Faltin Imre a solicitat punerea în posesie. În acest scop, a încercat pe cale amiabilă să soluționeze problema, luând legătura cu directoarea de atunci a grădiniței, cu Inspectoratul Școlar Județean, cu Primăria. Peste tot s-a lovit de indiferență și aroganță. În 1997, dl. Faltin și-a făcut certificat de moștenitor, în baza dezbaterii succesiunii legale. Menționez că această calitate de unic moștenitor legal nu poate fi contestată decât de ceilalți eventuali moștenitori.

În 1997, începe procesul având ca obiect evacuarea, la care se răspunde cu o acțiune reconvențională având ca obiect pretenții. Pe parcursul derulării procesului, eu personal am trimis trei somații la grădiniță, să nu facă investiții în imobil, pentru că acesta nu era proprietatea lor. Ei nu au ținut seama de acest lucru și au făcut investiții. Ca urmare la această acțiune de evacuare, IȘJ a intentat nenumărate procese, pe care dl. Faltin le-a câștigat. În consecință, dl. Faltin are de încasat cheltuieli de judecată de la IȘJ. Menționez că primul proces de evacuare a fost retras de către dl. Faltin după înstrăinare.

Din anul 1997, dl. Faltin a vizitat de nenumărate ori România, purtând discuții cu IȘJ, cu reprezentanți ai Primăriei, unde a fost întâmpinat cu ostilitate. Acest lucru l-a determinat ca, deși intenționa să se stabilească în Arad, să vândă imobilul d-lui Boroș, în decembrie 1999.

Trebuie făcută precizarea că, în momentul vânzării, sentințele erau definitive și nu exista nici un proces pe rol privind imobilul."

**CĂTĂLINA LATU**

# „MĂ VOI ÎNTOARCE ÎN ROMÂNIA ÎN FUNCȚIE DE CE MI SE VA OFERI"

● mărturisește Vlad Cojocaru, un tânăr fizician și chimist de excepție

**Vlad Cojocaru** are 24 de ani și a absolvit Facultatea de Fizică-Chimie la Universitatea de Vest Timișoara în anul 1999. Actualmente, e student la masterat în cadrul Departamentului de Chimie. Recent, a obținut o bursă de studiu la Goettingen (Germania).

**– De ce te-ai îndreptat spre fizică-chimie?**

– În primul rând am considerat că mă reprezintă cel mai bine. La liceu am participat la diverse cercuri de chimie și fizică, olimpiade etc. Erau materiile care îmi plăceau cel mai mult.

**– Cum ai obținut bursa în Germania?**

– Văzând un afiș la Universitatea de Vest Timișoara în care era prezentat programul și era dată adresa siteului Universității din Goettingen. Prin Internet am trimis un profil personal după care din peste 300 de candidați au fost selecționați 50, care urmau să fie intervievați personal. Printre acești 50 m-am numărat și eu. Fiind chemat la interviu la București, am susținut interviul în compania unui profesor universitar din Germania. În urma interviului, am fost acceptat printre cei 20 de studenți din toată lumea care vor participa la programul respectiv de masterat-doctorat.

**– Câți români au fost la interviu?**

– Inițial am fost trei dar nu știu să mai fi fost acceptat cineva, răspunsurile fiind date individual.

**– Câți ani vei studia în Germania?**

– Un an durează cursurile intensive ce se vor ține în limba engleză. Apoi se va da un test la care, dacă voi obține punctajul necesar, voi fi admis la doctorat, ce durează timp de trei ani.

**– După studii te vei mai întoarce în România?**

– Depinde de posibilitățile ce mi se vor oferi după aceea...

**– Ce cuprinde programul Universității din Goettingen?**

– E vorba de un program de masterat-doctorat având ca studiu biologia moleculară, care este o ramură a biologiei ce se împletește foarte bine cu chimia și fizica deoarece studiază celula și țesuturile din punct de vedere al moleculelor care intră în compoziția lor și a fenomenelor ce au loc între aceste molecule.

**– Evident că este o reușită deplină, cui ai vrea să mulțumești pentru acest pas important pentru tine?**

– Luând-o în ordine cronologică cred că în primul rând vreu să mulțumesc d-nei profesoare Cristina Crișan de la Liceul „Moise Nicoară", ce mi-a fost și dirigintă, apoi d-lui conf. univ. dr. **Dumitru Tița** iar poate cea mai importantă contribuție la această reușită și-au adus-o d-nul prof. univ. dr. **Zeno Simon** și dl. conf. dr. **Tudor Oprea**, acesta din urmă activând la o mare fabrică de medicamente din Suedia.

**– În două cuvinte, care este formula succesului tău?**

– Cum formula apei va rămâne întotdeauna $H_2O$ tot așa și succesul nu poate veni fără seriozitate, învățătură și nu în ultimul rând voința de a cunoaște cât mai multe din domeniul pe care mi l-am ales!

**– Îți mulțumesc și-ți doresc succes!**

**A consemnat**
**SORIN GHILEA**

# ÎN AȘTEPTAREA FESTIVALULUI DE TEATRU CLASIC, ARAD 2000

## - o ediție fără Victor Parhon -

Vara este, cu siguranță, un anotimp care prieste multora, mai puțin spectatorilor de teatru, pentru care toamna înseamnă reașezarea lucrurilor în matca lor firească, cu alte cuvinte redeschiderea porților teatrelor. Teatrul de Stat Arad ne pregătește o stagiune promițătoare, cu multe piese de referință care, sperăm, vor deveni și spectacole de referință. Însă, de cinci ani, spectatorii arădeni au o certitudine, un reper numit **Festivalul de Teatru Clasic**. De cinci ani se perindă pe scena arădeană spectacole valoroase, care, nu de puține ori, au obținut premii UNITER, spectacole care aduc în fața publicului arădean actori consacrați, pe care rareori avem șansa de a-i vedea - nemijlocit - jucând, spectacole realizate de regizori importanți ai momentului.

Propunerile pentru această ediție includ spectacole de răsunet ale stagiunii bucureștene, dar și ale teatrelor naționale din țară. Teatrul Național Craiova va fi prezent cu un spectacol foarte bine primit de critică, **Așa este (dacă vi se pare)** de Pirandello, regia Vlad Mugur. Stagiunea Teatrului „Bulandra" va fi reprezentată de **Turandot** de Carlo Gozzi - un spectacol controversat, în regia Cătălinei Buzoianu. Vom vedea și un Molière - **Școala femeilor**, regia Alexandru Dabija, o producție care rezistă de câteva stagiuni pe afișele Teatrului Mic. Teatrul Odeon va fi prezent și cu **Nuntă cu răpiri** de Cehov și Andreev, regia Beatrice Bleont. Tot în regia d-nei Bleont, vom vedea recenta premieră a Naționalului bucureștean **Macbett** de Eugen Ionescu, dar și **Nunta lui Krecinski** de Cobîlin, în regia lui Felix Alexa. De la ediția a VI-a a Festivalului nu se putea să lipsească și un Cehov - **Livada de vișini**, spectacol montat de Alexa Visarion la Naționalul timișorean.

Însă ambițiile actualului director al Teatrului de Stat, dl. Ion Văran și ale fostului director, dl. Ovidiu Cornea, inițiatorul acestui Festival, nu se opresc la spectacolele - multe și bune - de care am amintit. Pentru această ediție, organizatorii și-au propus susținerea unui colocviu cu tema **Rolul criticii în viața teatrului**, la care să participe presa culturală locală, actori ai teatrului, personalități ale criticii teatrale românești, dar și publicul larg. O altă inițiativă se leagă de atragerea publicului tânăr spre sala de teatru, prin întâlniri ale elevilor cu mari actori prezenți în Festival. Această acțiune face parte dintr-un proiect mai amplu al conducerii Teatrului de Stat de implicare activă a școlii în viața teatrală, proiect care mai presupune colaborarea cu Inspectoratul Școlar pentru introducerea orelor de dramaturgie ca disciplină opțională la liceu. Teatrul va avea, astfel, un impact mai mare decât strict sala de spectacole.

***

**P. S.** Aflăm cu regret că a încetat din viață reputatul critic de teatru **Victor Parhon**, director al ultimelor ediții ale Festivalului de Teatru Clasic. Cunoscutul om de teatru a fost un apropiat al orașului nostru, colaborând cu secția Cultură a ziarului „Adevărul". Anul acesta a fost distins cu premiul UNITER pentru întreaga activitate. Victor Parhon va fi înmormântat astăzi, 8 august, la Craiova.

**CĂTĂLINA LATU**

# CHELTUIELILE CU FUNCȚIONAREA LIFTULUI NU SE STABILESC DUPĂ URECHE ...

**D. Reștear, bloc. B1-10, Arad.** 1) Persoanele care nu locuiesc efectiv în apartament, **dar își păstrează dreptul de folosință asupra lui**, mai pe românește spus, au buletinul pe acel apartament sunt scutite de la toate cheltuielile comune, mai puțin de la cele legate de **plata căldurii și a indemnizațiilor administratorului și a îngrijitorului**. Concret, în cazul dvs.: deși v-ați mutat la mama dvs., și pe la apartament nu treceți decât - cum spuneți o oră, două să-l aerisiți - întrucât în buletinul de identitate figurați tot la blocul B1, deci sunteți proprietarul sau titularul acelei locuințe, conform legii aveți obligația de a suporta doar cheltuielile comune menționate mai sus. Evident însă - și aici are dreptate administratorul - înainte de a vă muta la mama dvs. trebuia să informați comitetul asociației și să-i adresați - în scris, atenție! - o cerere în vederea scutirii de la plata consumurilor comune (apă, gaze, curent etc.), mai puțin a celor trei pomenite: căldura, în timpul iernii și indemnizațiile administratorului și femeii de serviciu.

2) Cheltuielile cu reparațiile accidentale, cu reviziile anuale ca și cu plata abonamentului la lift **se repartizează proporțional cu cota-parte ce revine fiecărui proprietar de apartament**. Cel care v-a spus altfel v-a spus greșit: deși iată, de fapt, ce se spune negru pe alb la art. 457 din Normele metodologice pentru aplicarea Legii 114/1996, legea locuinței. Citâm: **„Cheltuielile pentru întreținere și reparație la părțile de construcții și instalații aflate în folosință comună se repartizează proporțional cu cota-parte ce revine fiecărui apartament proprietate din proprietatea comună, așa cum este înscrisă în actul de proprietate și însușit de adunarea generală a proprietarilor (se cuprind aici lucrările aferente spălătoriilor, uscătoriilor, casei scării, subsolului, terasei sau acoperișului, podului, precum și ascensorului...")**

## Poșta redacției

Într-adevăr, există un gen de cheltuială legate de lift care se repartizează pe număr de persoane, aceste cheltuieli fiind exclusiv cele legate de **curentul electric folosit pentru funcționarea liftului**. De altfel, în acest sens, în aceleași Norme ... la articolul 65 se explică foarte clar despre care cheltuieli este vorba, citâm din nou: **„cheltuielile aferente energiei electrice pentru funcționarea ascensoarelor se repartizează proporțional cu numărul persoanelor care locuiesc în clădire."**

Ce v-a încurcat pe dv. și mai rău a fost alineatul trei al artic. 65 care zice, că „adunarea generală va hotărî în legătură cu participarea proprietarilor la susținerea acestor cheltuieli." Așa este, adunarea generală are dreptul să hotărască ce și cum, respectiv, dacă cei care locuiesc la subsol, demisol, parter sau etajul 1 plătesc sau nu liftul împreună cu ceilalți, dar numai în privința modului de plată a cheltuielilor amintite, adică a celor pentru acoperirea energiei electrice consumată la funcționarea liftului.

***Termenul de grație ...***

**D. Negrea, Arad și alții.** Înainte de apariția Legii locuinței, Legea 114/1996, într-adevăr așa se proceda: persoanele care veneau în bloc spre a locui erau obligate la plata cheltuielilor comune dintr-o lună dacă ele rămâneau în locuință mai mult de 15 zile din acea lună. Începând cu data apariției Legii 114, această procedură a fost desființată, **adunarea generală fiind singura abilitată să decidă de la a câtea zi de ședere cineva care este străin de bloc va fi supus la plata cheltuielilor comune lunare**. La societatea din care fac eu parte termenul limită - până când acesta poate sta pe „goștie" cum se zice în Banat, adică fără a plăti - a fost fixat de către adunarea generală la 5 zile, în alte părți la 7, 10 sau chiar 15 zile.

De reținut că prevederea de mai sus se referă și la proprietarul sau unul dintre membrii familiei proprietarului care vine doar ocazional în locuința proprietate personală. În situația descrisă de dvs. acel student. M.P. care vine la de la Timișoara de 4 ori pe lună și care stă deci 4 zile în locuință, rămâne de văzut dacă va plăti sau nu cheltuielile comune lunare, acestea depinzând de termenul sau perioada de grație pe care a stabilit-o adunarea generală: 5, 7, 10, 15 zile ș.a.m.d.

**MIRCEA DORGOȘAN**

# LOCATARII DETERMINĂ BLOCAREA AFACERII „PARCAREA DIN VLAICU"

Municipiul Arad deține o suprafață restrânsă de spații verzi (15 m. p./locuitor față de minimul necesar de 17 m. p./locuitor), astfel încât orice diminuare a acestei suprafețe trebuie analizată cu mult discernământ. Cu toate acestea, fostul Consiliu local a eliberat certificat de urbansim **(nr. 528/18.04.2000)** pentru dezafectarea zonei verzi din fața magazinului „Real" S. A. (Bl. Z-18 și Z-19) de pe... Calea Aurel Vlaicu, subiect tratat în numerele trecute ale ziarului nostru. Reamintim că în locul zonei verzi urmează să se construiască o... parcare. Potrivit Legii protecției mediului nr. 137/1995, nesolicitarea acordului sau autorizației de mediu pentru astfel de lucrări se sancționează cu amendă contravențională.

Mai mult, la Secțiunea a 5-a, art. 61, pct. „d" este prevăzută obligativitatea consiliilor locale de a **„menține, întreține și dezvolta spațiile verzi, parcurile, aliniamentele și perdelele de protecție."** Referitor la acestea, directorul Agenției pentru Protecția Mediului (A. P. M.) Arad, **Viorel Biscăreanu**, a trimis o sesizare actualului primar **Dorel Popa (adresa nr. 2406/10.07.2000)**, solicitând să nu se elibereze autorizația de construcție pentru parcarea propusă, până nu se îndeplinesc formalitățile de rigoare din punct de vedere al protecției mediului.

## SITUAȚIA S-AR AGRAVA...

Potrivit specialiștilor din cadrul Agenției pentru Protecția Mediului Arad, construirea parcării și dezafectarea spațiilor verzi existente ar agrava situația din punct de vedere al poluării. Potrivit purtătorului de cuvânt al A. P. M. Arad - **Adriana Ban** - trebuie avută în vedere și poluarea pe care o exercită CET-ul asupra zonei. Una peste alta, prin desființarea suprafeței verzi din fața blocurilor Z-18 și Z-19, gradul de poluare al aerului și cel fonic se vor intensifica. Spre nemulțumirea și disconfortul cetățenilor care locuiesc în acea zonă sau în vecinătate...

## DEZBATERE PUBLICĂ?

În adresa trimisă Primăriei Municipiului Arad de către Agenția pentru Protecția Mediului este specificat faptul că municipiul nostru are o suprafață insuficientă de spații verzi. Se propune o dezbatere publică, care urmează a se organiza după depunerea documentației pentru acest acord de mediu. La această dezbatere se dorește și invitarea reprezentanților locatarilor din blocurile respective, care își vor putea exprima punctele de vedere referitor la situația în cauză.

## S-A REZOLVAT PROBLEMA?

S. C. Real S. A. a depus o cerere de asociere cu Primăria, pentru modernizarea spațiului verde și realizarea unei parcări. Potrivit șefului serviciului Urbanism Construcții și Amenajarea Teritoriului, din cadrul Primăriei Arad - **Radu Drăgan** - acestei asocieri nu i s-a dat curs datorită reclamațiilor cetățenilor din zonă.

**Dl. Drăgan** crede că nici în viitor nu i se va da curs acestei cereri. Doamna **Pauleta Neamțiu** (șef serviciu de Administrare a Domeniului Public și Privat) ne spunea că s-a analizat cererea și s-a făcut întocmirea unui proiect de hotărâre de Consiliu local, dar acesta nu a fost încă înaintat la comisii pentru avizare.

Presiunile locatarilor din blocurile Z-18 și Z-19 au dus la blocarea temporară a acestei hotărâri.

**P. S.:** Nici Primăria și nici magazinul S. C. Real nu a consultat Agenția pentru Protecția Mediului în această problemă. Deși soluția o poate oferi agenția de mediu, în colaborare cu primăria și cu acordul cetățenilor din zonă.

**OLIMPIU BULZAN**
Foto: **ALEXANDRU MARIANUȚ**

# CONDUCEREA CAS ARAD REFUZĂ SĂ-ȘI FACĂ PUBLICE VENITURILE

**Din dorința și la cererea expresă a cititorilor, ziarul nostru s-a adresat conducerii Casei Asigurărilor de Sănătate Arad, ca aceasta să facă publice veniturile pe care le încasează lunar de la CAS Arad. Dar... pauză. Ea refuză cu obstinație să facă acest lucru invocând confidențialitatea salariilor!**

**Este la mintea cocoșului că un asemenea argument nu stă în picioare. Nu poate fi vorba de confidențialitate în privința banilor publici pe care noi îi scoatem lunar din buzunar. Asta în condițiile în care CAS Arad cheltuie miliarde pentru a-și placa sediul cu marmură.**

**Cititorii au dreptul să știe ce se întâmplă cu banii lor. Câți se duc pe salariile conducerii? Fiindcă nu sunt puțini oameni în fruntea CAS. Este un director general, un președinte, doi vicepreședinți și 9 membri ai Consiliului de administrație care iau lunar o indemnizație de 20% din salariu directorului.**

**Dar dacă ar fi fost numai refuzul acesta! Însă domnii de la Casa Asigurărilor de Sănătate Arad, au găsit de cuviință că se pricep și la presă. Și atunci, ne-au transmis printr-o adresă oficială că despre CAS Arad nu poate scrie decât cine hotărăsc dânșii! Adică, să fie acreditată o persoană, dar nu oricare, ci una care să fie agreată de domniile lor iar ei să știe dinainte ce și cum va scrie. Deci, vor să facă cenzură. Frumos, domnilor. Azi-mâine o să dați probabil ordin ca oamenii să nu se mai îmbolnăvească și să consume fondurile cu medicamente, spitalizări etc.**

**O asemenea aberație au și pus-o în aplicare la solicitarea unui coleg de-al nostru de a intra în sediul CAS Arad: o secretară refuzându-i accesul. Cum adică? Păi acea secretară plătită și din buzunarul meu își permite asemenea lucruri? Uite că își permite, că așa au învățat-o șefii. V-ați cam învățat cu traiul bun, domnilor șefi ai CAS Arad! Asta în vreme ce spitalele din oraș și județ sunt în pragul colapsului.**

**De aceea, vă cerem încă odată să vă faceți publice veniturile, toți banii pe care îi încasați de la CAS Arad sunt banii noștri și avem dreptul să știm! Dacă nu acceptați, înseamnă că aveți ceva de ascuns!**

# VIITORUL UNOR ABSOLVENȚI DE LICEU - ȘOMAJUL

● În conformitate cu Legea 1/1991, pentru a se putea înscrie la ajutorul de integrare profesională absolvenții promoției 2000, au obligativitatea ca în termen de 60 de zile de la terminarea studiilor să se adreseze Agenției de șomaj (str. Gheorghe Lazăr nr. 20) pentru a solicita un loc de muncă potrivit pregătirii profesionale.

Dacă nu solicită un loc de muncă, legea nu le permite să-și ridice respectiva alocație. Actele necesare în momentul solicitării unei slujbe sunt buletinul de identitate și diploma de absolvire.

Deoarece sunt foarte mulți tineri de la țară absolvenți ai liceelor agricole ori de alt profil, îi informăm în cazul în care sunt hotărâți să intre direct în șomaj că pot fi luați în evidență și la punctele de lucru ale Agenției de șomaj de la Chișineu-Criș, Sebiș, Pâncota, Lipova, Gurahonț și Ineu. Evident cei ce stau în zona municipiului, trebuie să se adreseze Biroului ocupare forțe de muncă al Agenției de pe strada Gheorghe Lazăr nr. 20.

**N.O.**

*Ne-am interesat pentru dumneavoastră*

# UN LOC ÎN CĂMINUL DE BĂTRÂNI

**Vârstnicii care doresc să se interneze în căminele de bătrâni trebuie să depună în primul rând o cerere la Inspectoratul pentru handicapați, pentru că aceste „aziluri" sunt subordonate Inspectoratului și finanțate de Consiliul Local.**

**În legătură cu condițiile care trebuiesc îndeplinite ne-a informat d-na inspector șef Mechenici.**

**Astfel, dacă cei care doresc să se interneze au copii sau întreținători legali, aceștia din urmă sunt obligați să plătească o cotizație de 490 de mii, indiferent dacă persoana internată beneficiază sau nu de pensie.**

**Cei care nu au pe nimeni, plătesc această cotizație din pensia proprie, iar dacă venitul e mai mic de 500 de mii lei pe lună, se calculează un anumit procent.**

**În ceea ce privește cedarea locuinței sau a altor bunuri către cămin, nu există nici o prevedere legală. „Costul întreținerii unui vârstnic depășește cu mult suma de 500 de mii, care se achită lunar și ne e foarte greu să facem rost de bani pentru a acoperi cheltuielile. Însă cei mai mulți dintre ei își lasă casele copiilor, care apoi nu se mai interesează de ei", ne-a relatat d-na Mechenici.**

**Momentan la căminul de bătrâni de pe strada Pădurii sunt vacante două locuri pentru femei și patru locuri pentru bărbați.**

**S. AMBRUȘ**

**P. S. Sperăm că Maria Moț, care ni s-a adresat, a înțeles condițiile ce trebuie îndeplinite pentru internarea într-un asemenea stabiliment social.**


BTR **BANCA TURCO ROMÂNĂ - SUCURSALA ARAD**

***Arad 2900, Piața A. Iancu nr. 13, România***

| Valută | Dobânzi pentru depozite la termen | | | | | | |
|---|---|---|---|---|---|---|---|
| | 1 lună | 3 luni | 6 luni | 9 luni | 12 luni | Suma minimă | |
| | | | | | | Persoane juridice | Persoane fizice |
| ROL | 36 | 36 | 35 | 35 | 35 | 25.000.000 | 5.000.000 |
| USD | 6,25 | 6,50 | 6,75 | - | 7,10 | 3.000 USD | 500 USD |
| DEM și EURO | 4,0 | 4,20 | 4,50 | - | 4,70 | *3.000 USD | *500 USD |

***Avantaje:***

- Dobânzile sunt fixe pe toată perioada depozitului
- Comisioanele pentru deschiderea și retragerea unui depozit la termenul stabilit: 0%

| Certificate de Depozit la Purtător cu Parolă | | | |
|---|---|---|---|
| | LEI | USD | DEM |
| 1 lună | 38 | 6,75 | 4,5 |
| 3 luni | 36 | 7,00 | 4,7 |
| 6 luni | 35 | 7,25 | 5,0 |
| 9 luni | 35 | 7,50 | 5,2 |
| 12 luni | 35 | 7,80 | 5,5 |

***Avantaje:***

- Comisioane pentru cumpărare și răscumpărare: 0%
- La răscumpărare înainte de termen se primește 60% din dobândă, în funcție de perioada de deținere
- Valoarea certificatului poate fi aleasă de către dvs.
- Puteți alege termene fixe sau orice alt termen
- Pot fi cumpărate fără a avea cont în bancă

***Pentru informații suplimentare, sunați la 214.422; 254.844.***

# AGRICULTURA - „CEA MAI IMPORTANTĂ CALE DE PROGRES ECONOMIC"

## ● Interviu cu ec. AVRAM FLUIERAȘ, directorul Direcției Agricole Arad

**– Domnule director, după Revoluție agricultura a ajuns o cenușăreasă. De ce și unde scârție mecanismele acestui sector al economiei?**

– N-aș fi de acord chiar cu această etichetare a agriculturii. Potențialul agricol al României, fiind al doilea în Europa după cel al Franței, trebuie să impună respect. După aplicarea Legii 18/91, agricultura a înregistrat un oarecare șoc. Foarte mulți proprietari de pământ nu au cunoștințe necesare practicării unei agriculturi performante. Pe suprafețe mici, cu actuala sistemă de mecanizare, nu se poate face agricultură performantă.

**– În această situație, ce e de făcut?**

– Ministerul Agriculturii a promovat o lege a cooperației în agricultură. Legea a apărut în formă de ordonanță dar a fost blocată. S-a invocat motivul că Banca Mondială n-a fost de acord cu un astfel de act normativ. Mi-e greu să cred, atât timp cât în Europa Occidentală se practică o astfel de agricultură.

**– Cum vedeți forma eficientă de organizare în agricultură?**

– Sub forma unor exploatații agricole în suprafețe de 100-200 hectare, în care mai mulți proprietari să vină cu pământ. Doar pe suprafețe de acest tip și cu o sistemă de mecanizare adecvată pământul poate fi exploatat în mod eficient. Costurile de producție ar fi mult mai mici și ca atare la prețurile de valorificare proprietarul ar avea un beneficiu mulțumitor. Nu se pot lucra 1,5 ha cu un tractor U 650! Nu e rentabil!

**– Dar asociațiile agricole?**

– La nivelul județului, foarte puține mai funcționează eficient, datorită managementului defectuos. Găsesc că cea mai bună formă de exploatare a pământului este arendarea.

**– Producătorii agricoli au ca an de referință anul 1996, când spun că încă mai câștigau din agricultură. Ce s-a întâmplat de atunci?**

– Nu știu dacă până atunci lucrurile

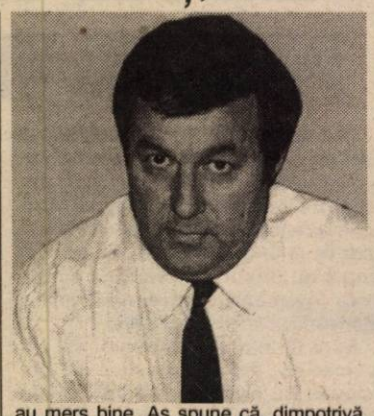

au mers bine. Aș spune că, dimpotrivă. Și să exemplific. Până în '96, produsele din agricultură erau plătite la niște prețuri stabilite administrativ, în timp ce prețurile la semințe, îngrășăminte, carburanți, piese de schimb și utilaje au fost liberalizate. Aici găsesc că s-au petrecut niște lucruri care au dus la decapitalizarea tuturor societăților care își desfășurau activitatea în agricultură. În '96 s-au liberalizat prețurile produselor agricole pe bază de cerere și ofertă. Prețul unui produs, în orice țară civilizată se negociază, ținând seama de costurile de producție înregistrate pentru acel produs.

**– Una dintre nemulțumirile producătorilor ar fi aceea că nu cunosc prețurile de referință pentru produsele agricole și ca atare nu au o imagine financiară a muncii lor.**

– E adevărat. Ei s-au obișnuit cu acel preț minim garantat. Dar cred că ar trebui să acceptăm acest preț ca fiind cel de la bursele de mărfuri agricole. La noi, agricultura nu beneficiază de o susținere financiară corespunzătoare. Nivelul de susținere a costurilor de producție ajunge la maximum 16%, în timp ce în țările UE sprijinul financiar acordat de stat reprezintă 40-45%.

**– A fost un an secetos. Vom avea grâu suficient pentru pâine?**

– În județul nostru, producția de grâu e cu mult peste media pe țară. Drept urmare pentru județul Arad am asigurat necesarul de grâu pentru pâine, ba încă avem și un plus destinat vânzării.

– Foarte multe produse și în special cele agricole, se importă din Ungaria. **E loială concurența?**

– Nu. Dimpotrivă. Am avut foarte multe discuții cu factorii de răspundere de la nivelul județului - Prefectură, Poliție, Gardă Financiară, Vamă, Protecția Consumatorului. Eu înțeleg importul ca un act în lumina legii. Ceea ce se întâmplă la noi e introducerea frauduloasă în țară a unor produse: grâu, făină, carne și produse de carne, legume, fructe etc. Producătorul nostru e hărțuit de ceea ce se întâmplă. Piețele agricole s-au creat pentru producătorul direct. Sunt situații când acest producător nu are unde să-și desfacă marfa de mulțimea comercianților. Apropos de import, am înțeles că mai nou, unii crescători de animale din județul nostru sunt interesați de importul de fân din Ungaria. Dorința acestora e absolut de neînțeles pentru mine. Nu e posibil să nu reușești să produci fân pe un teren arabil!

**– Cum ați defini la ora actuală agricultura românească?**

– Cea mai importantă cale pe care economia românească să înregistreze un progres. Cred că, dacă imediat după '90, politica noastră economică s-ar fi orientat spre agricultură și turism am fi fost mult mai departe decât suntem astăzi. Și ar fi mai o problemă: la această dată producătorul agricol nu este protejat din punct de vedere al securității proprietății și a producției obținute. În ce mă privește, dacă aș putea să am o inițiativă legislativă, aș promova un act normativ prin care proprietatea agricolă și producția agricolă să fie păzite cu pușca. Adică să existe o pază militarizată pentru proprietatea agricolă.

**TEODORA MATICA**

# COMBATEREA OMIZII FRUCTELOR LA CULTURILE DE TOMATE

În această vară, începând cu a doua jumătate a lunii iulie, s-a manifestat, cu consecințe grave, atacul produs de omida fructelor - **Helicoverpa syn Cloridea armigera**. Dăunătorul atacă peste 120 de specii, dar în țara noastră au fost înregistrate pierderi importante mai ales la culturile de tutun, ardei, tomate, bumbac, porumb, năut și soia.

Datorită pretențiilor deosebite pe care le are față de factorii de mediu, atacul se manifestă cu o anumită ciclicitate.

**Descrierea atacului**. La tomate sunt depreciate calitativ fructele. Acestea sunt perforate, iar în cavernele produse de larve se cumulează excremente, făcându-le improprii comercializării. O singură omidă poate ataca mai multe fructe, uneori un întreg ciorchine.

**Biologia dăunătorului**. Are 2-3 generații pe an, iernând în sol la 7-25 cm, sub formă de pupă. Zborul fluturilor se produce la sfârșitul lunii aprilie sau începutul lunii mai. Fluturii sunt nocturni, înrudiți cu speciile de buhă (Scotia ypsilon, S. exclamationis etc). O femelă depune 300-3.000 de ouă, pe frunze, tulpini sau pe flori. După 3-10 zile apar larvele a căror dezvoltare durează între 13-21 de zile. În ultimul stadiu al dezvoltării, larvele se retrag în sol și se transformă în coconi mătăsoși. Acest stadiu durează 10-20 de zile, după care apar fluturii. Urmează un nou ciclu, care produce cele mai mari pagube și se manifestă, din punct de vedere calendaristic, în lunile iulie - august.

### Măsuri de prevenire și combatere

**Măsuri cu caracter general**

Din cele constatate în această vară, se pot trage concluzii importante. În primul rând, atacul a fost foarte puternic, mai ales la culturile amplasate în câmp sau care s-au învecinat cu culturi de tutun sau porumb, aceste plante fiind preferate de dăunător. Suprafețele mari cultivate cu porumb și care din lipsa unor resurse financiare au fost rău îngrijite, au contribuit la înmulțirea dăunătorului.

În aceste condiții se desprind ca măsuri generale de combatere următoarele:

- Practicarea unei rotații care să excludă, în zonele în care se produc frecvent atacuri, plantele preferate de dăunător (porumb, tutun, soia etc);
- Arătura adâncă de toamnă pentru distrugerea pupelor hibernante;
- Semănatul unor benzi de plante - capcană (porumb ricin, năut) pe care să se concentreze fluturii și să depună ouăle, iar după apariția larvelor să se aplice intens tratamente;
- Prelucrarea terenului prin prașile repetate, pentru distrugerea pupelor și distrugerea buruienilor care pot fi gazde pentru dăunători.

### Măsuri speciale

Tratamente chimice, în cazul culturilor convenționale, cu produse insecticide. De regulă, în cazul tomatelor sunt suficiente 1-2 tratamente, dacă se aplică în perioada zborului fluturilor și al apariției primelor larve.

Rezultate bune se pot obține cu produsele: Mospilan 20 SP 0,025%, Alpha Combi 0,1%, Sinoratox 35 EC 0,3% etc.

În cazul culturilor ecologice, există mai multe produse omologate, care se bazează pe parazitarea larvelor de către bacteria Bacillus thuringiensis, dintre acestea amintesc: Dipel WP 0,1%, Foray 0,1% etc.

**dr. ing. PETRU VĂRĂDIE**

Foto: AL. MARIANUȚ

**Viitorul Agriculturii românești, în viziunea ministrului Mureșan**

# PRIME PENTRU CRESCĂTORII DE VACI DE LAPTE

În baza Ordonanței 29/aprilie 2000, crescătorii de vaci de lapte beneficiază de o primă de 500 de lei pentru fiecare litru de lapte vândut în condiții de STAS (3,5% grăsime) procesatorilor de lapte cu licență de fabricație, cu respectarea condițiilor de preț stabilite de Ordonanță: pentru laptele de vacă: sub 2500 lei/l în perioada 1 mai - 30 septembrie și 3000 lei/l în perioada 1 octombrie - 30 aprilie. Pentru laptele de bivoliță: 3500 lei/l între 1 mai - 30 septembrie și 4000 lei/l între 1 octombrie - 30 aprilie.

Pentru a intra în posesia primei, cei interesați trebuie să se adreseze Direcției Agricole cu o cerere și o adeverință care să dovedească predarea cantității de lapte procesatorilor.

Banii se plătesc prin Direcția Agricolă. Pentru cei care au cont deschis în băncile comerciale, virarea sumelor se face direct în cont. Pentru cei care nu au cont, plata primei se face prin mandat poștal.

Rugămintea directorului Direcției Agricole, ec. Avram Fluieraș este ca producătorii individuali din mediul rural să se adreseze specialiștilor Direcției Agricole care își desfășoară activitatea la Primăriile din comune, de la care pot obține toate relațiile referitoare la aceste prime.

**T. MATICA**

# FURAJAREA PORCULUI

## ● dialog cu medicul veterinar FLORIN RADU NICOARĂ

**– Pentru început, să vorbim despre furajarea purceilor după înțărcare.**

– Cheltuielile cu alimentația reprezintă în jur de 70 la sută din prețul de cost al producției. De aici derivă importanța acestui capitol din creșterea porcului. Imediat după înțărcare, la vârsta de 6-8 săptămâni, purceii vor fi trecuți în boxe separate și hrăniți separat. Pentru depășirea stresului cauzat de despărțirea de mamă, este indicat să primească o alimentație pe bază de furaje combinate, care au constituit hrana de bază a scroafei. Ideal ar fi că furajele combinate să fie granulate, iar în componența acestora să existe și lapte praf, aditivi furajeri pentru aromă și gust, pe lângă proteinele, vitaminele și mineralele necesare. Cantitativ, purceii vor primi hrană la discreție.

**– Unii crescători consideră că pentru purcei ar fi bune tărâțele. Este adevărat?**

– În această fază de creștere nu sunt recomandate tărâțele, pentru că au conținut ridicat de glucoză, în detrimentul proteinei, care determină dezvoltarea corporală. Se pot administra progresiv și tărâțe, dar după ce greutatea exemplarelor depășește 50-60 kg sau, în cazul scroafelor gestante (lactante), pentru sporirea cantității de lapte. Oricum, nu vom furaja numai cu tărâțe: în componența tainului, tărâța nu trebuie să depășească 20-30 la sută.

**– Dar verdeața?**

– Este recomandată masa verde pentru că are conținut ridicat de proteină cu un preț de cost scăzut în raport cu cereale. Masa verde poate fi administrată ca atare sau tocată. Iarna este recomandat fânul de lucernă.

**– La ce vârstă se formează loturi pe destinații: porci grași și exemplare de prăsilă?**

– Este importantă și vârsta - circa trei luni - dar corelată cu greutatea care trebuie să fie de 25-30 kg per exemplar. Loturile mai mici și formate din animale compatibile (greutate apropiată, animale care se suportă) realizează sporuri zilnice mai ridicate și o valorificare mai economică a furajelor. În general, nu este indicat să combinăm descendenți de la mai multe femele. Lotul ideal este de nouă frați.

**– Cum procedăm pentru „a scoate" kilogramul de carne cât mai ieftin?**

– Ochii stăpânului îngrașă animalul, cu condiția să mai dea și mâncare porcului. Pentru cei destinați îngrășării, este recomandabil să se administreze furaj la discreție. Am în vedere furajarea permanentă cu hrană uscată (uruială de cereale combinate) administrată în mici jgheaburi special adaptate pentru eliminarea risipei.

**– Pentru a ajunge de la 25 la 100 kg în viu, ce cantitate de furaje consumă un porc?**

– La 75 kg spor, ar fi necesară o cantitate de circa 3,5 kg furaj combiant per kilogram. Perioada ideală de îngrășare este de șase luni. Deci, porcul trebuie să atingă 100 kg la vârsta de 7-8 luni, pentru a fi rentabil. În cazul alimentației combinate, verdeață plus uruieli de cereale, se lungește perioada de îngrășare, dar prețul de cost scade.

**– Dați-mi, vă rog, o rețetă de furajare pe care o considerați cea mai potrivită pentru îngrășat.**

– Nu am o rețetă universal valabilă, dar pot spune că o rație echilibrată trebuie alcătuită din următoarele grupe de furaje: cereale (porumb, orz, grâu, ovăz) între 50 și 90 la sută, în funcție de faza de îngrășare; furaje proteice de origine vegetală (mazăre, linte, șroturi de soia sau floarea-soarelui). Atenție! Soia, mazărea, lintea nu se vor administra ca atare, decât după un tratament termic al boabelor (prăjire moderată, până la faza de caramel; nu ardere) în procent de 5-15 la sută. Furaje proteice de origine animală (făină de carne, lapte praf, făină de pește) în procent de 2-5 la sută; minerale (făină de oase, carbonat de calciu, fosfat de calciu, sare, vitamine) în procent de 1-2 la sută.

În cazul în care se adaugă grăsimi (untură, slănină, seu etc.) trebuie avut grijă ca acestea să nu fie oxidate (râncede).

(Va urma)

**ȘTEFAN TABUIA**

# FRUCTE DE SEZON

### Perele dezintoxică organismul

Perele conțin apă (83%), levuloză (8%), celuloză (4,3%), vitaminele A1, B1, B2, PP, C, calciu, magneziu, potasiu etc. Are proprietăți diuretice, depurative, laxative, remineralizante, nutritive, sedative, răcoritoare. Se recomandă, în mod special, în reumatism, gută, artrită, astenie, surmenaj, sarcină, anemie, tuberculoză, diaree.

Perele pot fi consumate și de diabetici, datorită levulozei pe care o conțin. Se recomandă să fie consumate înainte de mese.

Conțin 60 de calorii la 100 g.

### Prunele stimulează și regenerează sistemul nervos

Prunele conțin fier, calciu, magneziu, potasiu, sodiu, mangan, vitaminele B, C, A.

Au proprietăți energetice, stimulează și regenerează sistemul nervos, sunt diuretice, laxative, depurative, decongestionante ale ficatului. Se recomandă, în mod special, în astenie, anemie, surmenaj, gută, reumatism, ateroscleroză, constipație, intoxicație alimentară, hepatică, temperamente bilioase.

Cel mai bine este să se consume dimineața, pe nemâncate și înaintea meselor.

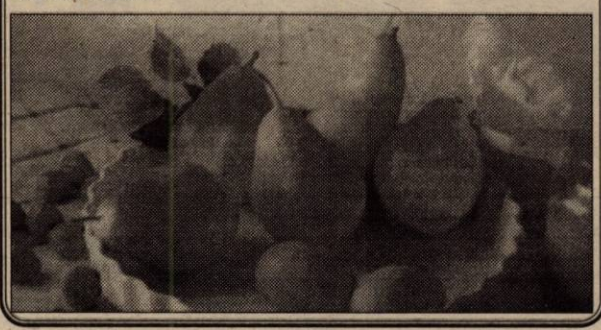

# FARMACIA VERDE

■ **un ceai diuretic excelent** se poate prepara din ceapă și miere. Se folosesc 100 g ceapă dată prin răzătoare. Se fierbe la foc moderat, 15 minute, într-un vas acoperit. Se lasă să se răcească, se strecoară și la lichidul obținut se adaugă 50 g de miere. Se amestecă bine până la omogenizare. Se bea călduț, seara la culcare (toată cantitatea);

■ **drojdia de bere** conține 17 vitamine, 14 tipuri de săruri minerale și 46% proteine. Ea se poate adăuga la sucuri, apă, lapte etc. Se pune o jumătate de litru de suc într-un vas și se adaugă patru linguri de drojdie. Se amestecă bine până se dizolvă drojdia. Se beau 2-3 pahare pe zi;

■ **în colica hepato-biliară** se recomandă ceaiul de rostopască. Se beau 2 linguri din 3 în 3 ore, în cursul unei zile. Se evită supradozarea, deoarece poate avea efecte toxice;

■ **în dischinezia biliară hipotonă („fiere leneșă")** se recomandă ceaiul preparat din cicoare, gălbenele, levănțică și volbură. Se beau 2-3 căni pe zi, înainte de mese.

# PROPRIETĂȚILE TERAPEUTICE ALE SUNĂTOAREI

**Sunătoarea are multe utilizări terapeutice:**

▼ **pentru tratarea dischineziei biliare și stimularea funcției hepatice**. Se face o infuzie de 15-20 minute, dintr-o linguriță de plantă uscată, bine mărunțită și o cană de apă clocotită (200 ml);

▼ **pentru tratarea enterocolitei (în special a colitei cronice)** se recomandă tot infuzia, pregătită ca mai sus. Se beau 2-3 căni pe zi, după mese;

▼ **în gastrita hiperacidă și ulcerul gastric** se recomandă infuzia de 15 minute, din 2 linguri de plantă uscată, mărunțită, la 200 ml apă clocotită. Se iau câte două-trei linguri, după fiecare masă;

▼ **pentru tratarea hepatitei cronice evolutive și a colecistitei** se recomandă infuzia din o lingură de plantă uscată la 200 ml de apă clocotită. Se beau 3 căni pe zi.

▼ **în incontinența urinară** se recomandă amestecul, în părți egale, din: coada-șoricelului și sunătoare (câte o linguriță) peste care se toarnă o cană de 200 ml apă clocotită. Se lasă vasul acoperit 20 de minute;

▼ pentru tratarea **depresiilor simptomatice și reactive, a distoniei vegetative**, a **spaimei nocturne**, se recomandă să se bea ceai de sunătoare, 2 căni pe zi, cel puțin 3 luni;

▼ **în uz extern, sunătoarea se recomandă pentru tratarea gingivitelor, abceselor dentare și rănilor.** Din infuzia de sunătoare se fac gargare de mai multe ori pe zi și se aplică cataplasme pe zona rănită.

▼ **uleiul de sunătoare** este eficace în tratarea eczemelor, arsurilor, durerilor reumatice și hemoroizilor.

# REMEDII NATURISTE

■ în **candidoza bucală**, apărută la sugari, se recomandă tamponarea locală, înainte de fiecare supt, cu soluție de propolis 30%;

■ pentru stimularea **secreției lactate** se recomandă să se bea ceaiul preparat din anason, chimion, fenicul și coriandru. Se beau 2-3 căni pe zi;

■ **pentru oprirea secreției excesive de lapte („furia laptelui")** se recomandă ceaiul preparat din: frunze de nuc, frunze de salvie și conuri de hamei. Se beau două căni pe zi. Pentru uz extern se recomandă comprese calde cu ceai de coajă de stejar.

# MEDICUL VĂ RĂSPUNDE!

● **L. T., Buteni.** Calciul luat în exces poate să facă mai mult rău decât bine, în sensul că produce calcificarea țesuturilor moi și formarea de calculi renali (mai ales dacă este luată și vitamina D) și împiedică absorbția altor minerale. De aceea, vă sfătuiesc să vă faceți o ionogramă serică, să vedem care este nivelul real al calciului din organism. Oricum, este bine să consumați alimente bogate în calciu: lapte, brânză proaspătă, vegetale cu frunze de culoare verde închis, pește cu puține oase, legume, fasole verde, ouă, cereale integrale, prune.

În ceea ce privește durerea de cap, ea poate avea foarte multe cauze: depresia, stresul emoțional, oboseala cronică, pozițiile vicioase din timpul lucrului, ce necesită aplecarea capului, adică flectarea prelungită a gâtului. În aceste cazuri, remediile includ liniștea, băile calde, masajul blând cu un unguent antiinflamator, frecții cu bitter suedez, exerciții de relaxare.

Alteori, durerea de cap are aspectul unei migrene, localizată, de obicei, la o jumătate a capului, dar nu neapărat. Poate fi precedată sau acompaniată de modificări vizuale și psihologice și, uneori, de greață și vomă. Tratamentul include relaxare într-o cameră liniștită și întunecoasă. Două până la patru aspirine tamponate luate la primul semn de durere pot stopa criza. Însă, atenție, nu luați prea des aspirină sau alte antialgice, deoarece ele au și efecte secundare. Pentru prevenirea migrenelor este foarte eficace ceaiul preparat din busuioc, talpa-gâștei și rostopască.

De asemenea, durerea de cap se poate datora sinuzitei, răcelii sau alergiei. Sinusurile devin congestionate și inflamate datorită infecției bacteriene. Presiunea crește datorită mucusului care se acumulează și puroiul produce durere la nivelul feței, frunții și uneori dureri de dinți. În aceste cazuri sunt utile inhalațiile cu Inhalant (se găsește la farmacie) și comprese locale cu bitter suedez. Dacă aceste măsuri nu dau rezultate, prezentarea la medicul ORL este necesară.

Durerea de cap mai poate fi dată de hipertensiunea arterială, de mestecarea excesivă a gumei de mestecat, de artroza articulației temporo-mandibulare, de malocluzia dentară, de deshidratare, intoxicație etc.

Mi-ați scris că ați fost consultată de medicul de familie și de neurolog și s-a ajuns la concluzia că este o sinuzită, însă după tratament durerea nu a dispărut. Vă sfătuiesc să mai faceți un control la ORL.

De asemenea, prezentați-vă și la un medic psihiatru, căruia să-i povestiți toate problemele stresante, deoarece ele pot cauza durerea de cap, așa cum aminteam la început.

Dintre remediile naturiste, vă recomand frecții la nivelul zonei cervicale, de trei ori pe zi, cu bitter suedez, masaj la acest nivel cu unguent complex (se găsește la magazinul „Natura", str. Lucian Blaga nr. 15) și inhalații cu ulei de cimbru.

Beți un ceai calmant, preparat din valeriană, talpa-gâștei, sulfină și hamei. Sunt suficiente două căni de ceai pe zi.

Aștept vești!

● **B. C., 25 ani, Arad.** Mâncărimile vaginale, secreția vaginală galben-verzuie, spumoasă și urât mirositoare, durerile sub formă de arsură și urinarea frecventă pot fi semnele unei infecții vaginale produse de Trichomonas vaginalis. Cel mai corect este să vă prezentați la medicul ginecolog, pentru a fi stabilit diagnosticul corect. Puteți face irigații vaginale cu ceai de coada-șoricelului și gălbenele și să aplicați, intravaginal, unguent de gălbenele, o dată pe zi.

**Pagină realizată de dr. MARIA FILIMON**

PROCTOLINE
CENTRUL MEDICAL PROCTOLOGIC

Hemoroizi si fisuri anale
fără operatii
prin PROCTOLINE - TIMISOARA

" PROCTOLINE" reprezinta o retea internationala de clinici profilate pe diagnosticul si tratamentul afectiunilor canalului anorectal.
Nascute din incercarea de a depasi multiplele imperfectiuni ale interventiilor chirurgicale clasice metodele terapeutice folosite in Clinicile Proctoline s-au dezvoltat ca o alternativa viabila la metodele operatorii.

■ Avantajele metodelor proctologice moderne

Metodele proctologice moderne practicate in Clinicile PROCTOLINE permit obtinerea unor rezultate excelente si de durata.
Tratamentul se desfasoara fara internarea pacientului care nu este scos din sfera preocuparilor sale, fara anestezie, eliminandu-se o serie de complicatii anestezico-chirurgicale posibile.

(1515527)

Timisoara : 056 - 221.219
Bucuresti : 01-311.19.69
Iasi : 032 - 145.633
Baia Mare : 062-220.103

# ȘTIAȚI CĂ...

■ **palpitațiile** (perceperea bătăilor inimii cu o frecvență mai crescută), neînsoțite de alte simptome, nu sunt în mod necesar anormale și, de obicei, nu sunt o urgență. Dacă se repetă des, evitați cafeaua, ceaiul și alte stimulente;

■ **persoanele care au avut colită ulceroasă, polipi rectali sau istoric familial de cancer de intestin gros**, prezintă un risc mai mare pentru cancerul de colon decât restul persoanelor și, de aceea, trebuie să facă o examinare proctoscopică la fiecare 3-5 ani, mai ales dacă au peste 40 de ani.

■ **transpirația abundentă nelegată de temperatura ambiantă** și de umiditate poate avea mai multe cauze. Dacă apare treptat se poate datora obezității sau fumatului. Oamenii grași au tendința să transpire mai mult decât cei slabi, pentru a-și menține temperatura normală a corpului. Fumatul alterează plămânii și îi face mai puțin eficienți în eliberarea umezelii, iar transpirația compensează acest lucru. Scăderea în greutate și abandonarea fumatului sunt remedii foarte eficace.

■ **apneea din timpul somnului** este o încetare recurentă a respirației, cu durată de la 10 secunde până la un minut, care apare în timpul somnului. Se asociază cu sforăitul și cu agitația în timpul somnului. Pot apărea dureri de cap matinale, somnolență în cursul zilei, capacitate redusă de memorare și concentrare, iritabilitate și disfuncții sexuale. Trebuie consultat medicul, deoarece această tulburare se poate asocia cu probleme mai grave de sănătate.

■ **legumele și vitaminele E și C** diminuează riscul apariției bolii Alzheimer

prin efectul lor antioxidant. Mai rămâne să se stabilească care este nivelul de consum pentru aceste substanțe, în așa fel încât riscul apariției bolii Alzheimer sau al altor cazuri de demență să fie minim.

Cercetătorii demonstrează prin studiile efectuate că dispoziția genetică de a învăța, conjugată cu un anumit nivel al educației poate reprezenta un factor de protecție împotriva maladiei Alzheimer și al altor forme de demență.

■ **americanii mănâncă de două ori mai multă carne decât europenii**, conform unui studiu american. Concluzia studiului nu este surprinzătoare, pentru că în întreaga lume alimentul simbolic pentru SUA este hamburgerul.

■ **o nouă familie de gene care generează cancer** a fost descoperită de cercetătorii americani. Această descoperire pune într-o nouă lumină modul de evoluție al cancerului la copii, limfomului Burkitt, leucemiei, cancerului la prostată, ovarian, la plămâni și la sân. Se știe că familia de gene „myc" are un rol important în transformarea malignă.

Cercetătorii au descoperit că o altă genă HMG-I/Y este „ținta" genetică pentru blocarea acestor transformări. Atunci când gena nu își exercită influența, celulele canceroase revin la starea normală. Aceasta ar putea fi un nou mod de abordare a tratamentului pentru unele dintre cele mai agresive forme de cancer.

## Baschetul feminin românesc, în sărbătoare

# AU SOSIT EROINELE!

Ieri s-au întors în țară performerele baschetului românesc - componentele lotului de tineret, medaliate cu bronz la Campionatul European din Slovacia, sub comanda antrenorilor George Mandache și Magda Jerebie. Sosirea la hotelul „Central" din orașul nostru am semnalat-o în jurul orelor 18,00. Aici, cu medaliile la gât, eroinele au fost așteptate de domnii Mircea Câmpeanu - secretar general F. R. B. și Stelian Văduva - managerul formației B.C. ICIM Arad. Imediat după ieșirea din autocar, fetele au înălțat, mândre, minunatul trofeu, pe fețele lor putându-se citi satisfacția lucrului bine făcut, dus până la capăt. Cu precizarea că în delegația de la „europene" a fost prezent și antrenorul federal Jean Antonescu, iată câteva declarații culese „la cald", având-u-i drept protagoniști pe reprezentanții Aradului la acest eveniment.

**George Mandache - antrenor principal:** „Este cea mai mare performanță, la nivelul baschetului românesc. Cea mai curată și cinstită, totodată. Ea se datorează unei munci de un an și jumătate a tuturor fetelor, cât și efortului depus de colectivul medical (maseur, doctor) care a pus pe picioare jucătoarele accidentate."

**Anca Stoenescu:** „Tot timpul am crezut că putem realiza o asemenea performanță. Ne-a lipsit șansa pentru a termina chiar pe locul 2, noi evoluând de două ori împotriva Rusiei - ultima dată în semifinale - cea mai puternică formație a Campionatului European. Este nedrept ca o echipă precum cea a Cehiei să fie vicecampioană continentală, cu victorii mai puține decât noi. Dar, acesta e regulamentul, noi suntem mulțumite de rezultat, mai ales că am devansat reprezentative importante: Spania, Ungaria, Slovacia și Turcia. A fost greu, dar a fost frumos! Ne era dor de casă, însă am strâns din dinți, ne-am concentrat și ambiționat și iată că am obținut medaliile de bronz. Acest fapt înseamnă foarte mult atât pentru mine cât și pentru celelalte coechipiere și chiar pentru baschetul românesc".

**Andra Mandache:** „Turneul a fost deosebit de dificil, întâlnind echipe cu nume, puternice, cum ar fi Spania ori Rusia. Sunt fericită că am produs o surpriză plăcută. Locul obținut este unul neașteptat. Mai multe dintre noi am jucat accidentate, inclusiv eu, însă am făcut o figură frumoasă, ridicând nivelul baschetului românesc."

**Daniela Sandu:** „Competiție grea, echipe foarte bine cotate. Am avut, pe de o parte, șansă, pe de alta, ghinion. Grupa în care am căzut a fost incomodă. Am scos-o la capăt și, cu ambiție, am reușit!"

**Ioana Grecu:** „Sunt bucuroasă, nu se aștepta aproape nimeni la așa ceva. Am trecut peste toate obstacolele, cu excepția Rusiei, o grupare redutabilă. Restul echipelor au fost accesibile, de o valoare apropiată cu a noastră."

**ADRIAN HĂRȚĂU**
**LEO SFÂRA**

## Box la Vârfurile

# CUPA „SILVA LAZĂR" - O PLEDOARIE PENTRU ARTA PUGILISMULUI

**Sportul dă valori și formează caractere. Nici boxul nu face excepție de la regulă. Dl. Vasile Lazăr - patronul S. C. „Silva Lazăr" Vârfurile este un împătimit al nobilei arte. În ultimii ani a făcut enorm pentru sportul cu mănuși din Arad. A construit prima arenă de box în aer liber privată din țară, a preluat secția de box Motorul, a sponsorizat diferite gale pugilistice și a adus pe ringul din Vârfurile până și lotul național de seniori condus de Francisc Vastag. Toate aceste realizări, cu un singur scop: de a face comuna Vârfurile cunoscută în țară și străinătate. Și trebuie să recunoaștem că a reușit acest lucru.**

**Duminică după-amiază, într-un cadru natural mirific, pe o vreme superbă de august, Cupa „Silva Lazăr" la box, ediția a III-a, s-a constituit într-o pledoarie pentru arta pugilatului. Peste 1000 de iubitori ai sportului din Țara Moților au luat cu asalt arena din Vârfurile, pentru a asista la o gală internațională reușită din toate punctele de vedere. Sportivi de la Paks (Ungaria), CSM Zalău, Linca Alba Iulia, UM Timișoara, Banatul Timișoara, Box Club Arad, Astra Arad și Silva Lazăr Motorul Arad au oferit 13 întâlniri spectaculoase, gustate și aplaudate la scenă deschisă.**

**În cele ce urmează vom încerca să facem o radiografie a celor întâmplate la Vârfurile, nu înainte de a-l felicita pe dl. Lazăr pentru extraordinarul efort financiar și nu numai, făcut cu ocazia ediției a III-a a Cupei „Silva Lazăr" la box.**

Schimburi de pumni, spectaculoase, pe ringul de la Vârfurile

## Cupe, medalii și bani, pentru participanți

Toți cei 26 de sportivi ce au urcat pe ringul de box de la Vârfurile și antrenorii lor au fost răsplătiți de organizatori cu medalii, cupe și premii în bani. Așa a dorit dl. Vasile Lazăr, sufletul galei, care a fost ajutat în organizare și de unii sponsori generoși, precum: **Hotel Parc, Hotel Central, Quenn Matinal, „Casino A. G." SRL, Aproved Construct, dar și persoanele fizice: Caius Parpală (președintele Consiliului Județean Arad), Sandu Ion și Lucki Cordoș.**

Oficialii galei au fost: Constantin Bujor - delegat general; Silviu Barbu - secretar; Gogu Enculescu - crainic; Ștefan Arwa - cronometror; Ștefan Sentici, Gheorghe Bold și Florea Tătar - medici; Arpad Sumicz (EABA) - Ungaria), Silviu Mureșan (Zalău), Petru Cioca, Cornel Bota - arbitri republicani; Ionel Ana - arbitru pe lângă participanți.

Iată rezultatele celor 13 întâlniri, cu mențiunea că boxerii de la Motorul Silva Lazăr Arad au câștigat cele mai multe categorii (patru):

**Copii**

**Cat. 37 kg:** Ioan Mijanin (Box Club Arad) b. p. Bogdan Farcaș (Silva Lazăr Motorul)

**Cat. 51 kg:** Marton Szabadas (Paks) b. ab. I Petru Frențiu (Silva Lazăr Motorul)

**Cat. 53 kg:** Adrian Popuța (CSM Zalău) b. ab. II Adrian Rista (Astra)

**Cadeți**

**Cat. 54 kg:** Ioan Pascu (Silva Lazăr Motorul) b. p. Andrei Buda (Box Club Arad)

**Cat. 57 kg:** Eugen Barta (Sivla Lazăr Motorul) b. p. Adrian Buda (Box Club Arad)

**Juniori**

**Cat. 51 kg:** Attila Major (Zalău) b. p. Ilie Buruiană (Astra)

**Cat. 60 kg:** Ciprian Gavrilă (UM Timișoara) b. ab. IV Marius Marcu (Banatul Timișoara)

**Cat. 60 kg:** Andrei Chereches (Banatul) b. ab. II Mihai Hajaș (Astra)

**Cat. 63 kg:** Mihai Merjan (Banatul) b. p. Dan Nichici (UM Timișoara)

**Seniori**

**Cat. 51 kg:** Tibor Major (Zalău) b. p. Nicolae Doru (Linca Alba Iulia)

**Cat. 67 kg:** Ionel Dărău (Silva Lazăr Motorul) b. ab. IV Kristian Kovacs (Paks)

**Cat. 54 kg:** Waldemar Cucereanu (Alba-Iulia) b. ab. II Zoltan Bogdan (Paks)

**Cat. 81 kg:** Florin Delamarian (Silva Lazăr Motorul) b. ab. II. Daniel Koszegi (Paks)

## Un consul printre spectatori

Originar din satul Avram Iancu, comuna Vârfurile, dl. Andrei Oancea, consulul României la Szeged, aflat în trecere pe-acasă, a ajuns la... box. Trecând cu mașina prin zonă și văzând drapelele României și Ungariei fluturând în cele patru colțuri ale ringului de box din Vârfurile, împins de curiozitate, s-a oprit și l-a întrebat pe dl. Vasile Lazăr: „Ce se întâmplă aici?"

Așa a ajuns dl. Oancea să urmărească o parte a galei internaționale de box de la Vârfurile.

Apropo, domn' Suciu, știți că un oaspete de seamă s-a aflat, duminică după-amiază, în comuna pe care o conduceți? Nici o problemă, ați aflat acum...

## Baschet masculin

# Spasojevic, la B. C. West Petrom Arad

După legitimarea lui Elemér Tordai, conducerea clubului de baschet West Petrom Arad va transfera încă un jucător sibian. Este vorba despre cunoscutul pivot Zoran Spasojevic (25 de ani, 2,05 m). Baschetbalistul se află deja în Iugoslavia, la Arilie, în cantonamentul „petroliștilor". Definitivarea transferului se va face mâine, când președintele Dinu Puf se va deplasa la Belgrad și va purta negocieri cu impresarul jucătorului. Gruparea sibiană trece printr-o perioadă dificilă din punct de vedere financiar, nereușind să achite contractele mai multor sportivi.

Cu noile achiziții, Alexe, Tordai și Spasojevic în lot, echipa arădeană a început, ieri, seria meciurilor de verificare. Întoarcerea din cantonament este prevăzută pentru vineri. Vom reveni.

**A. HĂRȚĂU**

**Cele mai performante autovehicule!**
**Cele mai bune finanțări!**
**Doriți să vindeți sau să cumpărați autovehicule Mercedes - Benz? DA!**

**www.auto-schunn.ro**

**Cel mai loial partener!**

**AutoSchunn**
**Partener autorizat Mercedes-Benz**
2900 Arad, Micalaca Est D.N. 7, F.N.
Tel/Fax: 0040-57-281.474, Tel. 0040-57-286.680 - E-mail: mercedes@auto-schunn.ro


## Rușine, domn' primar!

Vă spune ceva numele Ioan Suciu, din comuna Vârfurile? Nu cred. Întâmplător sau nu, acest personaj a fost (re)ales primar al comunei mai sus-amintite. Nimic anormal până aici. Cum era firesc, domn' primar a fost invitat de către dl. Vasile Lazăr, patronul S. C. „Silva Lazăr", la a III-a ediție a Cupei cu același nume. Numai că, spre rușinea lui, domn' primar a refuzat să onoreze cu prezența, chipurile, pe motiv că are el informații cum că dl. Lazăr nu l-a votat la alegerile din luna iunie. Și noi, care credeam că voturile au fost secrete...

Oricum, votul cu boxul nu au unul cu altul nimic. Iar Ioan Suciu, în calitatea sa de primar, ar fi trebuit să onoreze invitația, că era vorba de comuna pe care o păstorește. Trebuia să fie mândru că a fost chemat.

Și asta, pentru că datorită sportului, a d-lui Lazăr, comuna Vârfurile a devenit cunoscută în țară și străinătate. Fără ringul de box și eforturile financiare ale dlui Lazăr și ale unor sponsori generoși, comuna Vârfurile era la fel de anonimă pentru băimăreni, timișoreni etc., precum primarul Suciu.

Dl. Lazăr ne spunea: **„Autoritățile locale au refuzat să participe la acest eveniment de marcă pentru comuna Vârfurile. Au venit primari din zonă, din comunele învecinate, dar al nostru nu. Este o situație penibilă pentru noi și ne-a crăpat obrazul de rușine când partea maghiară ne-a întrebat unde sunt cei din conducerea comunei, că noi, la Paks (Ungaria) am fost primiți cum se cuvine...".**

Dle Lazăr, nu dvs. trebuie să vă crape obrazul de rușine, ci primarului Suciu, al cărui orgoliu prostesc știrbește din prestigiul și onoarea comunei Vârfurile.

*Grupaj realizat de:*
**DANIEL SCRIDON;**
**ADELA CIOLOCOI**
Foto: **ȘTEFAN MATYAȘ**

# UNIVERSITATEA DE VEST „VASILE GOLDIȘ" ARAD

## UNIVERSITATE ACREDITATĂ DE GUVERNUL ȘI SENATUL ROMÂNIEI

# CONTINUĂ

## ÎNSCRIERILE PENTRU LOCURILE NEOCUPATE ȘI SUPLIMENTATE DE SENATUL UNIVERSITĂȚII LA TOATE FACULTĂȚILE, SPECIALIZĂRILE ȘI COLEGIILE UNIVERSITARE

# ADMITERE – 2 IX 2000

## ADMITEREA SE FACE ÎN BAZA MEDIEI OBȚINUTE LA EXAMENUL DE BACALAUREAT ÎNSCRIERI PÂNĂ LA 1 IX 2000

Pentru anul universitar 2000/2001 taxele de școlarizare au scăzut în medie cu 15-20% față de anul universitar 1999/2000.

**1. Facilități la achitarea taxei de școlarizare**

- La achitarea integrală a taxei de școlarizare la înscriere se acordă o bonificație (reducere) de 10% din valoarea anului universitar
- Taxa se poate achita în trei rate pe parcursul anului universitar

**2) Scutiri de taxe de școlarizare**

Beneficiază de scutiri de taxe:

- Studenții admiși care au obținut **media 10 la Examenul de Bacalaureat**
- Studenții **din Republica Moldova** în baza Hotărârii Guvernului României
- Studenții care provin de la **Casele de Copii și Plasamentele familiale**
- Studenții **orfani de ambii părinți**

3) Se acordă **următoarele categorii de burse:**

- **Burse de excelență** pentru primii cinci studenți ai fiecărei facultăți, cu rezultate deosebite
- **Burse de merit** pentru studenții care au obținut medii peste 9,80 pe fiecare semestru
- **Burse sociale** pentru studenții cu probleme sociale

**O NOUĂ FORMĂ DE ÎNVĂȚĂMÂNT, LA UNIVERSITATEA DE VEST „VASILE GOLDIȘ"**

**ÎNVĂȚĂMÂNTUL DESCHIS LA DISTANȚĂ**

Universitatea de Vest „Vasile Goldiș" dispune de condiții și dotări corespunzătoare standardelor și exigențelor la nivel european:

- ▼ post de radio propriu, care va transmite cursuri pentru studenți
- ▼ acces la Internet, pentru toți studenții Universității
- ▼ editură și tipografie proprie pentru editarea de cursuri

Procesul de învățământ practicat la **Universitatea de Vest „Vasile Goldiș" Arad** este structurat în **Sistemul European de Transfer al Creditelor de Studii (ECTS)** ceea ce asigură atât **mobilitatea** studenților cât și recunoașterea perioadelor de studii efectuate, în statele Comunității Europene.

**Universitatea de Vest „Vasile Goldiș" Arad** este singura universitate din România afiliată la **Federația Europeană a Școlilor Superioare (FEDE)** prin care se asigură **recunoașterea** internațională a Diplomelor în statele Comunității Europene.

**Universitatea de Vest „Vasile Goldiș" Arad** organizează cursuri postuniversitare în colaborare cu **Liberty University Sacramento - SUA.**

### INFORMAȚII UTILE

**Facultatea de Drept**, B-dul Revoluției nr. 94, tel. 057/210171
**Facultatea de Marketing**, Calea Victoriei nr. 33-35, tel. 057/213066
**Facultatea de Medicină**, Bioinginerie Medicală, Stomatologie Str. Feleacului nr. 1, tel. 057/256391
**Facultatea de Biologie**, B-dul Revoluției nr. 85-87, tel. 057/280433
**Facultatea de Științe Umanist Creștine**, Str. Unirii nr. 3, tel. 057/282324
**Facultatea de Științe Politice**, Str. Feleacului nr. 1, tel. 057/256394
**Facultatea de Educație Fizică și Sport**, Str. Praporgescu nr. 1-3, tel. 057/254108
**Colegiul Universitar Pedagogic**, str. Cocorilor, nr. 57, tel. 057/243777
**Școala Postliceală**, Str. Feleacului nr. 1, tel. 057/256391

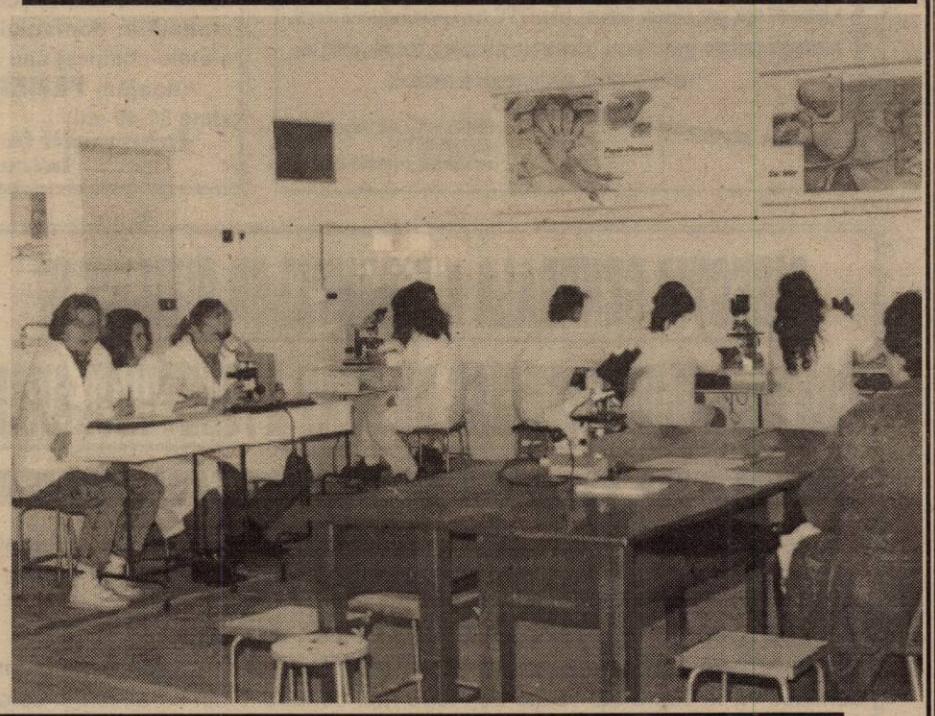

### LA FACULTĂȚILE:

**1. DREPT - ACREDITATĂ**

■ **Specializări:** Științe Juridice, Științe Juridice și Administrative, Științe Juridice - Limbi Moderne
- învățământ la Zi
- învățământ la Distanță

**2. MARKETING, MANAGEMENT, INFORMATICĂ-ACREDITATĂ**

■ **Specializări:** Marketing, Administrarea Afacerilor, Finanțe - Contabilitate, Management Turistic și Comercial, Economia Mediului, Economia și Gestiunea Produselor Agricole și Alimentare
- învățământ la Zi
- învățământ la Distanță

**3. MEDICINĂ - autorizată**

■ **Specializări:** Medicină Generală, Medicină Holistică și Terapii Complementare, Fiziokinetoterapie - învățământ la Zi

**BIOINGINERIE MEDICALĂ**

■ **Specializări:** Substanțe Bioactive și Biotehnologie Medicală, Bioinformatică și Management Sanitar - învățământ la Zi

**4. STOMATOLOGIE - ACREDITATĂ**

■ **Specializări:** Medicină Stomatologică - învățământ la Zi

**5. BIOLOGIE**

■ **Specializări:** Biologie, Chimie, Biologie-Geografie, Ecologie - Protecția Mediului - învățământ la Zi

**6. ȘTIINȚE UMANIST CREȘTINE - autorizată**

■ **Specializări:** Istorie - Limba Engleză, Jurnalistică - Limba Engleză, Studii Europene, Biblioteconomie - Limbi Moderne - învățământ la Zi, învățământ la distanță

**7. ȘTIINȚE POLITICE - autorizată**

■ **Specializări:** Științe Politice - Filosofie, Științe Politice - Sociologie, Psihologie, Științe Politice - Psihologie, Psihopedagogie, Relații publice - Comunicare - învățământ la zi, învățământ la Distanță

**8. EDUCAȚIE FIZICĂ ȘI SPORT - ACREDITATĂ**

■ **Specializări:** Educație Fizică și Sport - învățământ la Zi

### LA COLEGIILE:

**1. COLEGIUL UNIVERSITAR PEDAGOGIC - autorizat**

■ **Specializări:** Institutor Muzică, Institutor Desen, Institutor Educație Fizică, Institutor Limbi Moderne - învățământ la zi, învățământ la Distanță

**2. COLEGIUL UNIVERSITAR JURIDIC**

■ **Specializări:** Grefieri, Referent Notarial, Referent Avocatură, Referent Administrativ, Agenți imobiliari - învățământ la Zi

**3. COLEGIUL UNIVERSITAR DE CONTABILITATE ȘI INFORMATICĂ DE GESTIUNE**

**4. COLEGIUL UNIVERSITAR DE CONDUCEREA UNITĂȚILOR COMERCIALE**

**5. COLEGIUL UNIVERSITAR SANITAR - Nursing**

**6. COLEGIUL UNIVERSITAR DE PROFILAXIE**

**7. COLEGIUL UNIVERSITAR DE COSMETICĂ MEDICALĂ**

**8. COLEGIUL UNIVERSITAR DE BALNEOFIZIOTERAPIE**

**9. COLEGIUL UNIVERSITAR DE BIOCHIMIE MEDICALĂ**

**10. COLEGIUL UNIVERSITAR DE PREVENȚIE STOMATOLOGICĂ**

**11. COLEGIUL UNIVERSITAR DE TEHNICĂ DENTARĂ**

**12. COLEGIUL UNIVERSITAR DE ARHITECTURĂ PEISAGISTICĂ**

**13. COLEGIUL UNIVERSITAR DE MĂIESTRIE SPORTIVĂ**

- învățământ la Zi

**Notă!** Absolvenții învățământului de scurtă durată (ai Colegiilor Universitare Pedagogice) pot să-și continue studiile la învățământul de lungă durată, forma de Zi sau învățământ la Distanță.

**ȘCOALA POSTLICEALĂ - autorizată**

■ **Specializări:** Agent vamal, Agent comercial, Agent de turism, Asistent social, Asistent medico-social, Asistent de farmacie, Contabilitate - Informatică, Brocker, Relații Publice-Secretariat, Tehnician Cadastru, Cameraman - Fotoreporter, Tehnician măsurători în construcții, Agent expediții transport intern și extern.

La Școala Postliceală se pot înscrie absolvenți de liceu cu sau fără diplomă de bacalaureat.

**(1515606)**

S.C. **TERMOROH IMPEX** S.R.L.
Tehnică și echipamente de încălzire centrală

**Oferă:**

**CAZANE (microcentrale)**

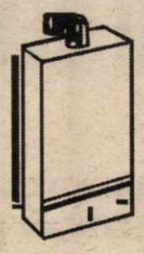

- BERETTA (import ITALIA)

**Acum 13 %**

REDUCERE DE PREȚ

- TERMOMAX (import UNGARIA)

**Căutați-ne** la magazinul din Arad,
str. Brâncoveanu 12 A (fostă Scărișoarei)
Informații la telefon 057/273780, 271828

GOLDEN • NECTAR
ROMÂNIA S.R.L.
ACHIZIȚIONEAZĂ
**MIERE NATURALĂ**
LA PREȚURI ATRACTIVE
ȘI ÎN CELE MAI AVANTAJOASE CONDIȚII
GOLDEN NECTAR – VISUL ALBINELOR
**Aleșd, str. Mioriței 4, jud. Bihor**
**Tel. (004) 059-341604, Mobil: (004) 098-621383**
(1515665)

ROGER COMLAC
düfa Ceresit Westex
SOLUTII PRACTICE PENTRU FINISAJE
VINDE DIN DEPOZITUL SITUAT ÎN ARAD, STR. FELEACULUI NR.1A *(LÂNGĂ EXPO MARKET JACKSON)*:
- coloranți și toată gama de vopsele lavabile düfa;
- tencuieli decorative düfa;
- araceți de construcție și de lemn;
- scule;
- adezivi pentru faianță, silicoane, spume poliuretanice.

Nou
-Gresie și faianță CESAROM
-Gresie și faianță import SPANIA
*(Preț de importator)*
ORAR: 8.00-19.00 Tel/fax: 057-21 33 52, tel: 094.24 79 38
SOLUTII PRACTICE PENTRU FINISAJE

**INSTALATII PROMPT SERVICE SRL**
**LANȚUL SANEX**
*Cele mai mici prețuri doar la LANȚUL SANEX!*
*Vă oferă următoarele articole pentru:*
- vopsit si zugravit: vopsele în ulei, vopsele pentru zugrăvit lavabile, semilavabile, pensule, trafaleți, bidinele, aracet, coloranți,etc
- uz gospodăresc: casmale, lopeți, sape, furci, cuie, sârmă, plasa gard, plasa rabit ciocane, clești, scule, mașini găurit, flexuri,etc
- uz casnic: mașini de spălat, boilere electrice și pe gaz, cazan baie, hidrofoare, etc
- instalatii electrice: prize, întrerupătoare, cabluri conductori, tuburi PVC, becuri, doze, aplice, corpuri de iluminat
- instalatii apă, gaz: robineți, fitinguri, tuburi PVC, țeavă polietilenă,țeavă neagră,
- instalatii sanitare: gresie, faianță, chiuvete baie și bucătărie, căzi baie, cadițe duș, vasWC, accesorii, adezivi, ciment de rostuit etc.

***Doua magazine beton!!!***
ARADUL NOU, Calea Timișorii 39
tel.287 340, 287 776
orar zilnic 8-18 și sâmbătă 9-13

**„INTEX" ARAD**
**OFERĂ:**
- ventilatoare pentru: geam, perete, tubulatură
- aeroterme: electrice, motorină, gaz
- uși industriale și pentru garaje
- transpaleți simpli și cu ridicare
- palane, electropalane, șufe și chingi pentru ridicat
- chingi ancoraj cu clicheți pentru camioane

= GARANȚIE, PIESE SCHIMB, SERVICE =
Tel./fax: 057-212181
Mobil: 094617771
(1515546)

**Societate comercială**
angajăm **VÂNZĂTOR - VÂNZĂTOARE** cu Liceul Economic, școală post liceală, școală profesională în domeniul de comerț (electrocasnice - metalo-chimice) sau cu vechime de minim 2 ani.
Angajăm **FEMEIE DE SERVICI** (vârsta maximă 35-40 ani)
**Informații la tel. 259373 - 259721, între orele 14-18.**

**SALON ULTRA MODERN**
Angajează
■ COAFEZE CU EXPERIENȚĂ
*Luăm ucenice*
**Relații la telefon 214455**
(1515665)

ROLAND PLUS
VINDE:
- USI BLINDATE
- PARCHET
- CALORIFERE
- TAVAN DECORATIV
- GRESIE SPANIOLĂ
- GLET —interior BAIEC —exterior
- ADEZIVI

STR. A. SAGUNA NR.38
TEL/FAX: 057/257 323


# DIRECȚIA GENERALĂ A FINANȚELOR PUBLICE ȘI CONTROLULUI FINANCIAR DE STAT A JUDEȚULUI ARAD

## PERCEPȚIA FISCALĂ ȘI TREZORERIA PECICA

În temeiul art. 55 și 65 din O. G. nr. 11/1996 privind executarea creanțelor bugetare, organizează licitație publică pentru vânzarea unor bunuri mobile și imobile ale următorilor debitori, astfel:

**1. S.C. „AGROINDUSTRIALA ZOOLACT" SA SEMLAC**

Grajdurile cu nr. 3, 4, 5, 6, 7 și 9 din complexul de vaci, situat în comuna Semlac FN, în suprafață totală de 7.000 mp, construite din cărămidă și beton. Preț de strigare 1.445.000.000 lei.

Licitația va avea loc în comuna Semlac nr. 526 la sediul unității debitoare, în data de 29 august a.c., orele 10.00.

**2. S.C. „AGROINDUSTRIALA SEMROM" SA SEMLAC**

A III-a licitație pentru: •

Activul cu denumirea brutărie, compusă dintr-o clădire în suprafață de 300 mp, cu instalațiile aferente (cuptor), situată în comuna Semlac FN. Preț de strigare 150.000.000 lei.

Combină autopropulsată marca „NEW HOLAND" T.C. 56.

Preț de strigare 463.000.000 lei, plus TVA.

Licitația va avea loc la sediul unității debitoare din comuna Semlac nr. 733, în data de 29 august a.c., orele 12,00.

**3. S.C. „AGROMEC" SA PEREGU MARE**

A II-a licitație pentru:

| | | |
|---|---|---|
| - Combină C14 | preț de strigare | 30.000.000 lei |
| - Tocătoare E 281C | | 10.000.000 lei |
| - Strung SN 500 x 1500 | | 35.000.000 lei |
| - Mașină găurit G3 | | 10.000.000 lei |
| - Aparat sudură | | 15.000.000 lei |
| - Polizor mare | | 8.000.000 lei |

Licitația va avea loc în data de 30 august a.c., orele 10,00, la sediul unității debitoare.

**Informații la telefon 468768.**

(1515663)

# CONVOCATOR

*Administratorul unic al S.C. „PROMEC" S.A. Chișineu-Criș convoacă* **Adunarea Generală Extraordinară a Acționarilor** *pentru ziua de joi, 24 august 2000, ora 10,00, la sediul societății din Chișineu-Criș, Str. Înfrățirii nr. 128, jud. Arad, având următoarea*

## ORDINE DE ZI

1. Modificarea structurii acționariatului - transmitere acțiuni
2. Modificarea actului de constituire a societății, cu următoarele:

**Se modifică art. 13, astfel:**

**- se anulează prevederile penultimului aliniat al art. 13:** „hotărârile în problemele prevăzute la litera j - comasarea, divizarea, dizolvarea și lichidarea societății, vor putea fi aduse la îndeplinire numai după aprobarea lor de către organul care a aprobat constituirea societății, în perioada în care statul este acționar unic."

**Art. 18 se modifică și va avea următorul cuprins:**

„Societatea este administrată de către consiliul de administrație compus din 3 administratori, care pot avea calitatea de acționari aleși de adunarea generală a acționarilor pe o perioadă de 4 ani, cu posibilitatea de a fi realeși pe noi perioade de 4 ani.

Consiliul de administrație poate delega unuia sau mai multor membri ai săi unele împuterniciri pe probleme limitate și poate recurge la experți pentru studierea anumitor probleme.

În relațiile cu terții societatea este reprezentată de către președintele consiliului de administrație pe baza și în limitele împuternicirilor date de adunarea generală a acționarilor, iar în lipsa președintelui, societatea va fi reprezentată de către vicepreședintele consiliului de administrație. Cel care reprezintă societatea semnează actele care o angajează față de terți."

**Art. 19 - „Atribuțiile consiliului de administrație" se modifică astfel:**

**- Litera „e" se completează cu:** „ia hotărâri privind contractarea de credite în lei și valută, și constituirea de garanții cu bunuri din patrimoniul societății, indiferent de valoarea creditului și garanției".

**- Litera „h" va avea următorul cuprins:** „supune anual adunării generale a acționarilor raportul cu privire la activitatea societății, bilanțul și contul de profit și pierderi pe anul precedent, precum și proiectul de program de activitate și proiectul de buget al societății pe anul în curs".

**- Litera „i" va avea următorul cuprins:** „rezolvă orice alte probleme pentru bunul mers al societății".

**- După litera „i", se adaugă următoarea frază:** „Consiliul de administrație are toate celelalte atribuții prevăzute de lege, nemenționate în prezentul act".

Dacă la data de joi, 24 august 2000, ora 10,00, adunarea generală nu poate lua hotărâri din cauza neîndeplinirii condițiilor de prezență a acționarilor, se convoacă o a doua adunare generală extraordinară a acționarilor pentru ziua de vineri, 25 august 2000, ora 10,00, la sediul societății din Chișineu-Criș, Str. Înfrățirii nr. 128, jud. Arad.

Administrator unic,
Ing. INCICAS IOAN
(Ag. Ch. Criș 3130564)

**ASIT Asigurări "Ion Țiriac" ASIT S.A.**

NOU! NOU! NOU! NOU!

*Asigurarea CASCO pentru autovehicule
*Asigurarea auto complexă (CASCO,Carte Verde, CMR)

**în condiții deosebit de avantajoase.**

**Informații la sediul Sucursalei Arad:
str. I. C. Brătianu, nr. 5/A, tel./fax.: 254683, 255278,
sau la unitățile ASIT din teritoriu:
Lipova, tel.: 563058; Sebiș, tel.: 422068**

## COMPANIA DE TRANSPORT PUBLIC ARAD

***În atenția persoanelor cu vârstă de peste 70 de ani din Municipiul Arad***

Compania de Transport Public Arad în colaborare cu Primăria Municipiului Arad inițiază o acțiune de determinare a numărului de cetățeni ai orașului Arad cu vârsta de peste 70 de ani, în scopul acordării gratuității transportului în comun din zona urbană.

Persoanele interesate se vor prezenta la Agenția CTP din Piața Avram Iancu, unde li se vor elibera legitimații de călătorie.

***Documente necesare:***

- **buletin de identitate**
- **ultimul talon de pensie (dacă este cazul);**
- **o fotografie tip buletin**

***Vă mulțumim pentru înțelegere.***


**MEDIA NET** LIDER ÎN PUBLICITATE ÎN ARAD

Angajează

***ART Designer***

**Cerințe:**
- studii medii superioare,cursuri de specialitate (grafică-design-creație) sau experiența în creație și concepție publicitară constituie avantaj
- adaptarea la un program flexibil
- abilități deosebite de comunicare și exprimare
- creativitate, imaginație și originalitate
- cunoașterea foarte bună a limbii române și engleze
- vârstă maximă 32 ani

**CONSTITUIE AVANTAJE**
- cunoștințe foarte bune de operare PC (Mc. intosh)
- abilitate în utitizarea unor programe de grafică (pachet Corel, pachet Adobe, grafică 2D, 3D, procesări imagini,editare pagina WEB).

**OPERATOR PC**

**Cerințe:**
- cunoștințe tehnice,administrare, gestionare și service rețea
- programare
- utilizare programe (Corel, Adobe, tehnoredactare)
- utilizare Internet

**Se oferă** -un mediu de lucru dinamic și motivațional, șansele unei cariere profesionale de excepție, un cadru profesional modern, posibilități de training, salariul adecvat poziției ocupate.

Dacă sunteți interesat trimiteți o scrisoare de motivație însoțită de CV-ul dvs., menționînd codul postului pentru care aplicați până la data de 15.08.2000, la numărul de Fax: 057/210545.

Nu se iau în considerare CV-urile trimise după această dată.
Aspectul documentelor solicitate și creativitatea prezentării vor fi un mijloc de preselecție.

**MANEX MA**

**Arad, str. Guttenbrunn nr. 100, tel/fax 057-286834**

**NOU!!!**

**Importator direct**

Poliuretan Ungaria

Pânze circular și freze pentru lemn Italia

- lacuri, diluanți, grunduri, vopsele, palux, acetonă
- placaje, pal furniruit, placaj furniruit, pânză panglică
- pâslă, discuri diamantate
- aracet, prenadez 300, parafină, urelit R și P
- accesorii mobilier, feronerie Blum, șuruburi pentru lemn, capete pentru înșurubat, garnituri uși
- pânză panglică, cuțite de rindeluit
- abrazive, pietre polizor, discuri abrazive, baiț, colorant lac, cepuri lemn, burghie

**Deschis luni-vineri între orele 8-16**

(1515325)



**S.C. VICARIO & BASILIO S.R.L.**

◆ **VINDE** MEMBRANĂ HIDROIZOLANTĂ IMPORT ITALIA

◆ **EXECUTĂ** LUCRĂRI DE HIDROIZOLAȚIE

*INF. TEL. 036 864431 ÎNTRE ORELE 14-17.*

(5550584)



**BIROTICĂ** Leximis® Splaiul Gen. Gh. Magheru Bl. 329B (Micalaca) Tel./Fax: 057/270111; 270100, Arad

**Distribuitor autorizat de** *CALITATE*

- SEIFURI BLINDATE
- CASE DE BANI
- APARATE DE NUMĂRAT BANI
- DETECTOARE DE BANCNOTE FALSE

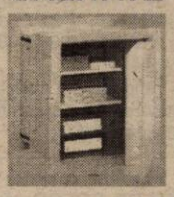

*SIGURANTĂ*



**CUMPĂRĂM HÂRTIE DEȘEU**

**S.C. ADEVĂRUL S.R.L. Arad, B-dul Revoluției nr. 81, cumpără HÂRTIE DEȘEU zilnic între orele 8-13. Informații la tel. 280904 (Țurcanu Alexandru).**


## ANIVERSĂRI

**Celei mai frumoase flori din lume,**

**NEGRUȚ ANCUȚA,**

**îi urăm să i se împlinească toate visele frumoase ale unei fete care împlinește 20 de primăveri! Părinții, fratele, bunicii. (19822)**

## VÂNZĂRI APARTAMENTE O CAMERĂ

Vând 2 garsoniere, str. Predeal nr. 16, bl. G1, et. III, ap. 74 și 64. (19733)

Vând garsonieră, centru, et. II, gaz, telefon, cablu. Telefon 094.604.075. (19609)

Vând apartament o cameră, zona 500 Micălaca. Telefon 514198; 279229, după ora 16. (19761)

Vând apartament 1 cameră, bucătărie, baie, la curte. Telefon 282382. (19824)

## VÂNZĂRI APARTAMENTE DOUĂ CAMERE

Vând 2 camere, Mioriței, et. I, 14.000 DM. Telefon 253364. (19818)

Vând 2 camere, Alfa, îmbunătățite, acoperiș țiglă, 14.700 DM. Telefon 253364. (19818)

Vând apartament 2 camere, ultracentral, 20.000 DM. Telefon 210366; 094.245.572. (19785)

Vând apartament 2 camere, transformat în 3, ultramodern, termopan, ușă blindată, Piața Spitalului, preț 35.000 DM. Telefon 092.275.562. (18938)

Vând urgent apartament 2 camere, Vlaicu, îmbunătățit, 14.000 DM. Telefon 094.397.576; 246222. (14702)

Vând urgent apartament 2 camere, etaj IV, bloc 708, acoperiș garantat. Telefon 262796. (14701)

Vând apartament 2 camere, Fortuna. Telefon 271345. (19617)

Vând apartament 2 camere, 79 mp, îmbunătățit, zona 300, semidecomandat. Telefon 219618, 216269. (18728)

Vând apartament ultracentral 2 camere, dependințe, încălzire centrală, gaz. Telefon 251454. (18940)

Vând apartament 2 camere, Romanilor, etaj 2, îmbunătățit, 14.700 DM. Telefon 253364. (19424)

Vând apartament 2 camere, ultracentral, 18.000 DM, negociabil. Telefon 220123. (19604)

Vând apartament 2 camere, Vlaicu. Informații telefon 270947 sau 092 376 339. (19703)

Vând apartament 2 camere, îmbunătățit, Alfa, 13.000 DM. Telefon 277825, după ora 19. (19711)

Vând apartament 2 camere, et. II, ultracentral, 26.000 DM, discutabil. Telefon 094 542 931, 279718. (19722)

Vând apartament 2 camere, decomandat, spațios, parchet, et. III, Miorița, 15.800 DM. Telefon 213113. (19725)

Vând apartament 2 camere, Podgoria et. 4/4, 16.000 DM. Telefon 219878, 092 372 730. (19729)

Vând apartament 2 camere decomandat, termopan, contorizat, ușă metal, Vlaicu, „Z". Telefon 242430; 094.629.166. (19174)

Vând apartament 2 camere, Micălaca bl. 314, et. II, îmbunătățit. Telefon 259651, orele 16-20. (18972)

Vând apartament 2 camere, parter, optim privatizare, modificat, Miron Costin. Telefon 270342. (19351)

Vând urgent apartament 2 camere, acoperiș garantat, etaj 10 Vlaicu, 7.800 DM. Telefon 256859. (19855)

Vând apartament 2 camere, ultracentral, gaz, trifazic, diferite facilități, preț la vedere. Telefon 283159. (19607)

Vând apartament 2 camere, zona Podgoria, parter, preț 21.000 DM negociabil. Telefon 230675. (18706)

Vând apartament 2 camere, Aradul Nou, parter. Informații telefon 286706. (19737)

Vând apartament 2 camere, gresiat, faianțat, balcon închis, lavabil, cablu, telefon, 8.800 DM, negociabil, et. X, fără probleme. Informații telefon 057/271162; 092.252.636. (19766)

Vând urgent apartament 2 camere, 2 balcoane închise, zona Alfa, preț 13.500 DM. Telefon 277328. (19767)

Vând apartament 2 camere, central. Telefon 233120 sau 092.667.589. (19780)

## VÂNZĂRI APARTAMENTE TREI CAMERE

Vând 3 camere, Romanilor, îmbunătățit, et. III, 30.000 DM. Telefon 270856. (19818)

Vând apartament 3 camere, Micălaca 700 (posibil 2 rate). Telefon 095.312.139. (19801)

Vând apartament 3 camere, confort I îmbunătățit + garaj, etaj 4/4, acoperiș tablă, Micălaca; 22.000 DM. Telefon 221333. (14691)

Vând apartament 3 camere, etaj I, neamenajat, Piața Fortuna, 12.900 DM. Telefon 092.344.705. (18715)

Ocazie! Vând 3 camere, îmbunătățiri, 10.500 DM. Telefon 253364. (19424)

Vând apartament 3 camere, et. I, str. Spitalului. Telefon 253670. (19654)

Vând apartament (schimb) 3 camere, Chișineu Criș, cu similar Arad. Telefon 520268. (18941)

**Vând apartament 3 camere, central, parter înalt. Telefon 253681. (16617)**

Vând apartament central 3 camere, etaj II, confort II, 16.000 DM negociabil. Telefon 230673, orele 15-22. (18749)

Vând apartament 3 camere confort I, decomandat, 2 balcoane, Vlaicu, 18.000 DM. Telefon 210366; 094.245.572. (19853)

Vând apartament 3 camere, B-dul Revoluției. Telefon 283679. (18919)

Vând apartament 3 camere, et. I, central, ocupabil. Telefon 233431; 212375. (19748)

Vând apartament 3 camere, confort deosebit, Lipova, zona Intim, familia Nedelcu. Telefon 461145. (19758)

Vând apartament îmbunătățit, 3 camere, Pecica, zona CPL. Telefon 468884. (4873534)

**(Continuare în pagina 14)** ➔

➨ (Urmare din pagina 13)

Vând apartament 3 camere, decomandate, parter înalt, scurgere separată, contorizat, îmbunătățit, posibilități privatizare, 23.500 DM, negociabil. Telefon 266890, zona Miorița. (19800)

## VÂNZĂRI APARTAMENTE PATRU-CINCI-ȘASE CAMERE

Vând apartament 4 camere, et. I, ultracentral, Chișineu Criș. Telefon 520946. (3030554)

Vând apartament 4 camere decomandate, suprafața 126 mp, etaj I, garaj, 32.000 DM. Telefon 213113. (19215)

Vând urgent apartament 4 camere, Vlaicu, etaj I, pivniță, garaj. Telefon 094.183.758. (19283)

Vând apartament în asociație suprafață 185 mp, et. I, str. Occident. Telefon 210740. (18922)

Vând apartament 4 camere + dependințe, et. 2, în casă tip vilă, 200 mp, central, fără Legea 112. Telefon 223468; 237014; 095. 439.024. (14436)

Vând apartament 4 camere, gară, str. Bihorului. Telefon 221251; 223552. (19786)

Vând apartament 4 camere, 2 băi, central, complet îmbunătățit, stil occidental. Telefon 251397. (19795)

## VÂNZĂRI CASE

**Vând casă BĂTUȚA zonă pitorească, 3000 mp, livada, aproape pădure Mureș, șosea națională, excelentă vacanțe. Telefon 257013; 233356 după ora 15.**

Vând jumătate de casă. Telefon 094.397.419.

Vând casă mare (2 apartamente) 2 intrări, termoficată. Numai oferte serioase la telefon 094.397.419.

Vând casă 4 camere, Grădiște, 21.000 DM. Telefon 210366; 094.245.572. (19785)

Vând casă mare, în Iratoș, complet renovată, gresie, 3 camere, bucătărie, hol, cămară, anexe mari pentru animale, apă de la rețea, fântână, curte foarte mare, 3.000 mp grădină semănată, posibilități gaz, preț avantajos. Telefon 267379, 093 436 802. (18982)

Vând casă mare, cu 3 camere, în satul Variașul Mare nr. 111, preț informativ 12.000 DM, negociabil. Informații la domiciliu.

Vând casă str. Lucreției, Grădiște. Telefon 094.698.849. Rog seriozitate. (19500)

Vând casă 3 camere, central, tot confortul, intrare comună, curte separată, preț 40.000 DM negociabil. Telefon 270664; 095.803.598. (18764)

Vând casă mare cu grădină mare, anexe, fântână, vie, zonă bună în Sînmartin, preț 8.000 DM, negociabil. Telefon 277768; 092.510.978. (18841)

Vând casă, zonă liniștită, salon, dormitor, baie, bucătărie, cămară, curte. Telefon 092.936.219. (18912)

Ocazie! Vând casă ultracentral, parter privatizare, etaj apartament. Telefon 234862. (19485)

Vând casă din cărămidă, anexe, Nădab. Telefon 092. 343.741; 249591, Arad. (18952)

Vând urgent casă mare, anexe, renovată 1998, teren 3000 mp, pe deal, Șiria, str. I. Rusu Șirianu nr. 171. Telefon 094.545.778. (18984)

Vând urgent apartament în casă, curte și grădină, gaz, 2 camere + bucătărie, antreu, pivniță, str. V. Moga nr. 52, Grădiște. Telefon 223912; orele 8-15. (18984)

Vând casă (din cărămidă), 3 camere, anexe, gaz, apă, canalizare, trifazic, TVS, telefon, Aradul Nou. Telefon 287206. (14523)

Vând casă nouă în Gai, 5 camere, baie, bucătărie, pivniță, grădină, preț 23.000 DM. Telefon 274816 și 093.530.682. (19710)

Vând casă în Macea, nr. 1516, 2 camere, bucătărie, spais, anexe. Telefon 536343 după ora 17. (18801)

Vând casă 3 camere, baie, apă, gaz, în Micălaca, Calea Radnei nr. 172 (ideal privatizare), 30.000 DM, negociabil. Telefon 258099. (19717)

Vând casă 2 camere, bucătărie, baie, grădină. Telefon 276543. (18814)

Vând vilă compusă din: 11 camere, 8 băi, cameră de zi, piscină, 2 bucătării, sistem de securitate. Telefon 276419. (19243)

Vând vilă în zonă pitorească, izolată, posibilitate agroturism sau agrement, toate utilitățile. Telefon 057-531122. (18755)

Vând casă mare, din cărămidă, grădină, localitatea Frumușeni. Telefon 094.963.362. (19542)

Vând casă renovată în totalitate, zona Biserica Sîrbească. Telefon 277027. (19676)

Vând casă cu grădină, str. Remus Telefon 283769. (18919)

Vând urgent casă la șoseua principală și pământ în comuna Tîrnova, Nica Botaș nr. 717. Telefon 277164. (18810)

Vând casă, ultracentral, 2 apartamente, 3 garaje, grădină, gaze, termoficare sau numai 1 apartament 3 camere la stradă. Telefon 093.745.222 sau 057/230178. (19019)

Vând casă demolabilă Tauț 926. Informații telefon 056/ 260837, Simeria. (19656)

Vând casă 3 camere, 2 bucătării, baie mare, pivniță, garaj, 2 curți, grădină, în comuna Vladimirescu. Telefon 514356; 231806. (19738)

Vând casă în Turnu nr. 550, compusă din 2 camere, una parchet a doua podea, verandă, bucătărie, curte mare, anexe, șopru, grădină 1200 mp. (19742)

Vând casă mare, central, dependințe, gaz, terasă, 75.000 DM, negociabil. Telefon 282913. (19746)

Vând casă lângă tribunal, 175 mp, ideal privatizare. Informații telefon 093.746.478. (19728)

Vând casă mare, str. I. Ibrianu nr. 43, orele 8-10; 14-22, Grădiște. Telefon 222888, familia Popa. (19755)

Vând casă 3 camere, grădină, canalizare, gaz. Telefon 094. 777.270. (19775)

Vând casă mare în Sâmbăteni, demisol, nivel + mansardă, apă curentă, telefon, încălzire centrală. Telefon 094.600.296; 216350. (19836)

Vând casă încălzire centrală, anexă în curte, grădină mică, telefon, apă, curte mare, 24.000 DM negociabil, str. Lăcrămioarelor, nr. 46. Telefon 273438.

Vând casă Aradul Nou, central, 2 camere, bucătărie, pivniță, garaj, anexe, grădină, gaz, apă, telefon, trifazic. Informații telefon 057/274688. (19777)

Vând casă în Gai, cu grădină, zonă bună, str. Gen. Doda nr. 28A, preț convenabil. Telefon 057/272806. (19779)

Vând casă Pîncota, str. Soarelui nr. 14, preț 14.000 DM. Telefon 466977. (346047)

## VÂNZĂRI SPAȚII

***Vând (închiriez) SPAȚIU COMERCIAL, suprfață 120 mp, demisol, central, cu toate dotările, apt pentru: alimentație publică, birouri, depozit, servicii, eventual locuință, etc. Telefon 275789; 094.700.403.***

Vând (închiriez) spații: (comerciale, producție): 2 magazine: 28, 30 mp; 1 hală 100 mp, zona Vlaicu. Telefon 092.621.961. (14656)

Vindem autoservice, magazin piese, bar, terasă, teren 3.000 mp, proprietate, situat ultracentral, preț 400.000 USD, negociabil. Telefon 092.295.317, 093. 702.184. (18778)

Vând urgent spațiu comercial sau producție 540 mp. în Șiria. Telefon 094.545.778, orele 8-15. (18984)

Pentru investitori străini! Vând fermă zootehnică, compusă din: 8 grajduri, birou, împrejmuit pe o suprafață de 7 ha. Telefon 094.115.095; 0049/1728444714. (19789)

## VÂNZĂRI TERENURI

**Vând LOC casă, Aradul Nou. Telefon 286871. (19713)**

**Vând TEREN INTRAVILAN 685 mp, utilități la stradă, 14.000 DM, negociabil, posibil rate. Telefon 092.239.242. (18975)**

Vând loc de casă (căsuță) în Sînleani, 14.000 DM, negociabil. Telefon 222570. (19734)

## VÂNZĂRI AUTO

***Vând urgent Dacia 1300, stare foarte bună de funcționare, cauciucuri noi, scaune față Opel, preț 1900 DM, Telefon 094.118.971. (f)***

Vând 2 Ford transit marfă, fabricație 1996, decembrie 20 și 1997, 23.01, Euro 2, înmatriculate în, 7 august 2000, 123.000 km și 141.000 km. Telefon 094.248933; 223004; 216570. (19768)

Vând Opel Vectra, an 1992, benzină, 1800 cmc, servo, ABS, trapă, halogene în bară, încălzire în scaune, antenă electrică, stare ireproșabilă, 8900 DM, negociabil. Telefon 092.571.335. (19815)

**Vând FORD ESCORT, an 1998, înscris persoană fizică; OPEL ASTRA, an 1999, neînmatriculat, ambele full option. Telefon 212441 sau 092.989127. (19803)**

Vând Dacia 1310, 1987, 1400 DM, negociabil + piese noi. Telefon 095.423.648. (19776)

Vând tractor U 650, preț 33.000.000 lei negociabil, vizibil Vladimirescu, str. Gării, nr. 5. Telefon 094.260.464. (19508)

Vând motocicletă Jawa - 350, stare bună + 2 căști, an fabricație 1992. Telefon 278319. (18727)

Vând Opel Vectra 1317 D, 1997 Turbo Diesel Intercoler Full Extras climă sau schimb + diferență. Telefon 094.291.600. (19453)

Vând autobasculantă Saviem în perfectă stare, remorcă basculantă cu 3 axe, benă de Rabă 10 tone. Telefon 288286. (18922)

Vând Raba + remorcă (15 t), stare foarte bună. Telefon 095 315 900. (18998)

**Vând combină recoltat porumb știuleți, marca ZMAJ. Telefon 094.121.442; 094. 627.729.**

Vând Porsche, model deosebit, culoare roșie. Telefon 057-531.122. (18755)

Vând Passat II Diesel tractoare carosată Saviem și TV pe dublu, prețuri negociabile. Telefon 514164, 095.826.688. (18717)

Vând Lada 1500 stare perfectă, 1500 DM. Telefon 277027. (19676)

Ocazie! Vând combină Class Dominator cu echipament floare și tractor U-650 M, la un preț avantajos, Tîrnova, Nica Botoș. Telefon 277164. (18810)

Vând ARO cu remorcă. Telefon 287233. (19732)

Vând Dacia 1310 Break, an 1999, stare perfectă, în garanție, 20.000 km. Telefon 222806; 094.958.818. (19740)

Vând combină C.14, tractor U-650, cultivator 6 rânduri, semănătoare păioase, remorcă RM2, stare funcționare, localitatea Gurba nr. 381. Telefon 095. 527.381. (19744)

Vând tractor DTC, tracțiune dublă, de 8 ani, cabină, cauciucuri noi, plug, disc, remorcă 2,5 tone, localitatea Tîrnova nr. 493, telefon 152. (19774)

Vând VW Passat Turbo Diesel, an fabricație 1986, Fiat Ducato Diesel de marfă, an fabricație 1988.XII, aduse recent în țară. Telefon 094.126.157. (19782)

Vând Dacia 1410, an 1997, bord CN, metalizat, stare bună, 3950 DM, negociabil. Telefon 094.893.913. (19783)

Vând sau schimb cu Dacia, Ford Escort, an 1991, benzină, consum 6% perfectă stare, 7.900 DM. Telefon 094.893.913. (19783)

Vând Mitsubishi Colt, an fabricație 1989, 1300 cmc, benzină, preț 2.100 DM, negociabil sau cumpăr talon. Telefon 030/ 521155 sau 093.744.974. (346048)

Vând microbus marfă Renault Master TDS, an 1999, 9.600 km, înmatriculat recent, lung-înalt, ca și nou, preț 33.600 DM. Telefon 094.115.095. (19789)

**Vând Dacia 1310, an 1989, CIV, stare excepțională, preț 2400 DM negociabil. Telefon 210731.**

Vând combine Claas Dominator 80, masa 4,50 m; Mercator 70, masa 3,60 m. Telefon 094.600.296; 216350. (19836)

Vând Dacia 1300, an 1975, 800 DM. Telefon 057/222357. (19796)

Vând Peugeot 405 GRI, înmatriculat, 5.800 DM, negociabil. Informații telefon 284102. (19797)

Vând tractor chinezesc înscris în circulație, plug, prășitoare, disc, grapă, semănătoare, tocător coceni, remorcă. Telefon 282382. (19824)

## VÂNZĂRI ELECTRO

Vând televizoare color cu teletext, stereo, telecomandă, garanție. Telefon 219365; 093.380.028. (14544)

Vând mașină spălat automată, televizor color, garanție. Telefon 284604. (18807)

**Vindem diferite TELEVIZOARE COLOR stereo (100 modele) de la 58 cm - 70 cm, prețuri convenabile. Telefon 280260. (19696)**

**Vindem COMPUTER Pentium I 133 MHz 16-24-32 RAM, monitor 15 complet, prețuri convenabile, reduceri preț pentru elevi, studenți, cadre didactice. Telefon 280260. (19696)**

**Vindem COMPUTERE 486, IBM, diferite configurații complete, prețuri convenabile, reduceri preț pentru elevi, studenți, cadre didactice. Telefon 280260. (19696)**

**Vând CÂNTARE ELECTRONICE; CASE MARCAT FISCALE, omologate. Telefon 272727; 281188.**

**Problema rufelor murdare are cea mai convenabilă soluție chiar la noi; MAȘINI SPĂLAT AUTOMATE, second-hand, import GERMANIA, cu garanții; prețuri 1.800.000 - 2.000.000 lei. Telefon 094.706.321; 259339. (19470)**

**Puteți uita de arșița verii în cel mai ieftin mod posibil: FRIGIDERE, COMBINE, LĂZI, CONGELATOARE second-hand, cu garanții, prețuri minime. Telefon 094.706.321; 259339. (19470)**

**Vând TV COLOR second-hand, garanții, mărci renumite, prețuri: 850.000 - 2.000.000 lei. Telefon 094.706.321; 259339. (19470)**

**Vând ieftin VIDEO RECORDER import occident, cu garanție. Telefon 094.706.321; 259339. (19470)**

**Vând TV COLOR diferite modele: mici, mari, plastic; prețuri minime; garanție. Telefon 289456; 092.239.242. (18975)**

Vând xerox Sharp SF 8300; Konika 1020 cu automat, A3/A4, mărire + micșorare, stare bună; negociabil. Telefon 280802; 256279. (19712)

Vând televizoare color 37-54-72, teletext, telecomandă. Telefon 264004. (19715)

Vând vitrină, congelare pe orizontală. Telefon 274118. (18074)

Vând congelator cu sertare și combină frigorifică. Telefon 289667. (18074)

Vând frigider cu congelator. Telefon 274118. (18074)

Vând ladă frigorifică. Telefon 274118. (18074)

Vând TV color Grundig, 70 DM. Telefon 289667. (18074)

Vând mașină de spălat automată, în garanție. Telefon 274118. (18074)

Vând combină frig Gigant, 700 litri, produs USA, cu dozator apă rece și cuburi gheață. Telefon 274118. (18074)

Vând TV color Philips, 84 cm. Telefon 289667. (18074)

Vând ladă frigorifică 150 litri, stare bună funcționare. Telefon 280529. (19716)

Vând frigider, congelator, ladă frig, mașină spălat automată, vitrină frig, TV color,. Telefon 220926. (19749)

Vând mașini de spălat automate, combine frigorifice, uscător rufe, modele noi, cu garanție. Telefon 251392. (19750)

## VÂNZĂRI DIVERSE

**Vând ȚIGLĂ, de Sighișoara, 4.700 lei/ buc; ȚIGLĂ jgheab 3.800 lei/buc; CĂRĂMIDĂ EFICIENTĂ 300/250/150, 6.750 lei/ buc; TERASIT, PRAF MARMORĂ, MOZAIC 800 lei/ kg. Informații Mâsca nr. 33. Telefon 093.636.516; 093 636.549 (19543)**

Vând cazan Junkers, nou, pe gaz pentru încălzire centrală. Telefon 267309. (19769)

**Vând IAPĂ + MÂNZĂ de 1 an jumătate; căruță, plug manual, localitatea Zădăreni, nr. 134. (19286)**

**Vând FIER BETON, O.B; P.C. 6, 8, 10, 12, 7.700 lei/ kg, ȚIGLĂ bloc ceramice, MARMORĂ. Informații Mâsca nr. 33. Telefon 093.636.516; 093.518.647. (19543)**

**Vând PLASĂ GARD ZINCATĂ, toate dimensiunile; CUIE; PLASĂ RABITZ; TABLĂ ZINCATĂ 0,4; SÂRMĂ NEAGRĂ și ZINCATĂ - str. Vrabiei, nr. 4. Telefon 289997. (17592)**

**Vând BCA, ciment, var, țiglă, sub prețul pieței. Telefon 094.524.456; 054-211807. (1515599)**

Vindem avantajos mobilier comercial (pulturi, birouri, dulapuri vestiar), toneți stradali, agregate frigorifice (vitrine, dulapuri, congelatoare), cântare 10, 100 kg, grătar lemn, cărucioare, scări, instinctoare, coșuri autoservice, etc. Telefon 281060; 281047. (14547)

**Vând MOBILIER MODERN, nou, executat cu materiale din import, prețuri minime, calitate, garanție. Telefon 256769, 092 239 242. (28975)**

Vând bolțari zgură și beton, pavele, borduri, etc; prețuri accesibile. Telefon 095.634.885. (19448)

Vând cazan țuică, nou, 170 litri, 650 DM. Telefon 094.698.849. (19500)

Vând parchet fag 130.000 lei/mp, stejar 160.000 lei/mp. Telefon 263222. (18729)

Vând urgent cazan nou de țuică, complet, capacitate 300 litri. Telefon 057-514044. (18741)

Vând tărâțe 3000 lei/kg, făină albă 5500 lei/kg și făină neagră 4200 lei/kg. Informații telefon 462342 sau 095.802.976. (0363292)

**Vând BOLȚARI BETON și ZGURĂ, prețuri avantajoase. Telefon 095 418 089. (18994)**

Vând termotekă Ariston, Bereta 24 kw Turbo. Telefon 252313. (14697)

Vând grâu recolta 2000, calitate superioară, 1840 kg. Telefon 260691 orele 16-21. (18909)

Vând tablă zincată (nouă) 60.000 lei/mp; oglindă cristal 0,80 x 2 m, casă fier tip Viena. Telefon 288286. (18922)

Vând porc gras, motocultor, moară boia, mare. Telefon 287041. (19698)

**Vând EUROBOLȚARI termoizolanți cu certificat calitate 300x250x200 la 5.300 lei/buc; 1mc-370.000 lei. Telefon 281491; 092.381.750. (18995)**

**Vând LEMNE FOC, 175.000 lei; NISIP, BALAST, domiciliu. Telefon 214010. (19724)**

**Vând LEMNE FOC tăiate, esență tare, orice cantitate. Telefon 276488, Grădiște.**

Vând și închiriez aparate cafea Saeco și biliarde. Telefon 057 - 270850; 094.635.132. (19090)

**Vând LEMNE FOC 175.000 lei/mp, BALAST, NISIP, la domiciliu. Telefon 277027. (19676)**

Vând convenabil colțare, canapele extensibile, fotolii. Telefon 264892 sau 094.478.639. (14660)

**Vând PIATRĂ fundații, piatră albă - ORNAMENTALĂ și PRODUSE BALASTIERĂ. Telefon 095.615.810. (18752)**

Vând betonieră fără motor, nouă. Telefon 263365, 094. 777.081. (18712)

Vând grâu (orz)1500 kg, Fîntînele. Telefon 270955, după ora 18. (19000)

Vând iapă de 6 ani, cu mânz, căruță și 2 viețele gestante. Tîrnova nr. 717, Nica Botoș. (18810)

**Vând ROLETE plastic, import, 250.000 lei/mp, și TEI 450.000 lei/mp, ORADEA. Telefon 059/460315; 095. 827.725. (18770)**

Vând cazan autorizat în Micălaca, zona 600, 1300 DM. Telefon 259722. (19735)

Vând dormitor combinat, congelator, mobilă hol, candelabre, vană fontă 1,40 m, chiuvetă fontă, covoare, carpete, etc. zilnic, orele 12-17, str. Afinelor nr. 29. Telefon 221914; 092.509.401. (19765)

De vânzare iapă dereșă cu mânz, Lipova. Telefon 567275. (19788)

Vând 1.000 buc. găște tineret, 500 buc. rațe tineret, îngrășate, vii sau tăiate + 3 porci grași, fermă. Telefon 094.115.095. (19789)

Vând televizor color + parabolică, noi; mobilă birou, colțar bucătărie, circular, congelator mic, aparat sudură, toate import. Telefon 094.115.095. (19789)

Vând haine second-hand, import Olanda. Telefon 095. 409.989. (3030566)

**Vând DEPOZIT MATERIALE 2800 mp și COMPLEX ZOOTEHNIC 1050 mp, cu teren de construcție, acces CFR, șosea etc, la 50 km de Arad. Telefon 057 - 511450. (19850)**

## CUMPĂRĂRI TERENURI, IMOBILIARE

Cumpăr apartament 1-2 camere, central, neîmbunătățit, preț acceptabil. Telefon 274024, după ora 16; 094.546.579. (18842)

Cumpăr contract RALLA, spațiu locuit, maxim 3.000 DM. Telefon 095.312.139. (19801)

(Continuare în pagina 15) ➨

(Urmare din pagina 14)

## CUMPĂRĂRI AUTO

Cumpăr Dacia după anul '85 cu motor și cutie defecte sau fără. Telefon 092.343.761. (19427)

Cumpăr talon Ford Fiesta, an 84-89. Telefon 094.612.877. (18817)

Cumpăr mașină cu număr și asigurare Germania, an 1988-1992. Telefon 095.835.467. (19762)

Cumpăr talon Mercedes 190, an fabricație 1984. Telefon 282545.

## CUMPĂRĂRI ELECTRO

Cumpăr imprimantă performantă pentru calculator, în stare bună. Telefon 094.150.774. (18947)

## CUMPĂRĂRI DIVERSE

Cumpăr: gresie minim 4 mp, faianță minim 20 mp. Telefon 276419. (19693)

**Cumpăr acțiuni TRICOTAJE INEU și SIF BANAT CRIȘANA. Telefon 095.615.555. (14671)**

Cumpăr deșeuri de: fier vechi, cupru, inox, aluminiu, bronz, alamă, la prețuri avantajoase. Telefon 093.404.010. (18929)

**Cumpăr PORCI GRAȘI, localitatea Mîsca nr. 307, preț 17.000 lei/kg. Telefon 057-531497; 094.774.649. (18901)**

**Cumpăr cu plata pe loc, obiecte legate de jocuri olimpice: insigne, medalii, torțe, documente și trofee sportive, cărți de istorie și cărți poștale, ilustrate vechi. Telefon 094.784.443. (19505)**

**Cumpărăm: ORZ și GRÂU (furajere), plata la ridicare. Telefon 065/443367; 065/163885; 095.824.973. (f)**

Cumpăr PORCI grași 18.000 lei/kg; cu plata pe loc, la fostul complex de porci Nădlac. Telefon 474541; 092.998.756. (19773)

**Cumpăr hîrtiuțe, puzzle, jucării din ouă de ciocolată KINDER. Telefon 253825, după ora 16. (19781)**

## CERERI ȘI OFERTE DE SERVICII

**Angajez SUPRAVEGHETOARE calculatoare. Cunoștințe PC, vârsta maximă 35 ani. Telefon 092.292.596; 270121. (19770)**

**Angajăm MORARI calificați, la 30 km de ARAD. Informații telefon 462342 sau 095.802.976. (0363293)**

**Angajăm CONFECȚIONERE produse textile, MECANIC mașini speciale, TRANSLATOR limba engleză. Telefon 256585. (18802)**

**Angajez FEMEI pentru broderie, str. Dîmboviței nr. 23, Vlaicu. Telefon 289040. (18944)**

**Angajăm SECRETARĂ cunoștințe PC, contabilitate primară, limbi străine. Telefon 278820. (18980)**

**Angajăm GESTIONAR(Ă) - VÂNZĂTOR cu experiență, str. Vrabiei nr. 4. Telefon 275701. (18731)**

**Angajez VÂNZĂTOARE gheretă Grădiște. Telefon 095.783.797. (19850)**

**„BANY - DAN" angajează DACTILOGRAFE. Telefon 280972; 281292.**

**„LUXTEN LIGHTING" caută INSTALATORI pentru montarea contoarelor de apă AEM. Telefon 255274. (19342)**

**Angajăm VÂNZĂTOARE pentru alimentară. Informații Alimentara „EUROPA", str. Poetului nr. 67. (19708)**

**„MODULEX" Arad, str. Păstorului nr. 1, angajează: tâmplari, dulgheri, zidari, numai cu calificare. Perspectivă de muncă în străinătate. Vârsta maximă 35 ani. Telefon 279387. (18740)**

**Angajăm DOAMNE; DOMNIȘOARE cu voce plăcută, salarizare deosebită. Telefon 094.527.058. (19726)**

**Primesc 2 UCENICI pentru calificare CONFECȚIONER încălțăminte, durata 3 ani. Telefon 288001. (19751)**

**Angajez INSTALATOR SANITAR cu vechime minimă de 10 ani „TEHNOSAN". Telefon 243220; 094.471.933. (19764)**

**ANGAJEZ fată serioasă 18-25 ani, pentru OSPĂTARĂ - Complex Turistic JULIȚA. Asigur: cazare, masă, 1.000.000 lei/lună. Telefon 092.698.720.**

**SC „CONSTAR" SA angajează INGINERI automatizări, INGINERI MECANICI și INGINERI CONSTRUCTORI, absolvenți din ultimii 3 ani (inclusiv 2000). Interviu în, 21 august 2000. Informații la telefon 057/254401. (19757)**

**Primăria comunei PECICA scoate la concurs postul de CONSILIER JURIDIC. Informații la telefon 468323; 468101. (4873835)**

**Angajăm ADMINISTRATOR rețea (Linux rețea, mail-server), calea Timișorii nr. 140. Telefon 287626. (19793)**

**Angajăm BARMANI-OSPĂTARI (femei). Restaurant „PALLAS". Calea Timișorii nr. 178. (19792)**

## PRESTĂRI SERVICII

**Execut ZIDĂRII, TENCUIELI, zugrăveli, parchetări, VILE în afara localității. Telefon 094.111.238. (19805)**

**„MADONA TRANSPORT" execută TRANSPORTURI: ieftine, rapide; interne, internaționale. Telefon/fax 563081; 095.650.115. (18687)**

**Școala șoferi „TORNADO" face înscrieri, tarife deosebite cat. B - 1.300.000 lei; BCE - 3.000.000 lei; CE - 2.000.000 lei. Informații str. Coșbuc, nr. 59. Telefon 250339. (19702)**

**EXECUTĂM: construcții, finisaje, gresieri, faianțări, instalații sanitare și încălzire, hidroizolații. Telefon 280908. (c)**

**„DAMAR" repară MAȘINI SPĂLAT automate: import, românești. Telefon 270518; 098.602.722. (14600)**

**CURSURI CALIFICARE, diplome internaționale; MASEUR; FOTOMODEL, MANECHIN; DACTILOGRAFIE. Telefon 252860. (18890)**

**EXECUT compartimentări, tavane false, mansardări etc, cu rigips. Telefon 092.301.798. (18769)**

**AUTOMATIC SERVICE repară MAȘINI SPĂLAT automate, domiciliu. Telefon 259146; 094.241.398. (19747)**

**Executăm RENOVĂRI tencuieli, gletuieli, reparații acoperișuri, HIDROIZOLAȚII. Telefon 211646; 093.453.854. (19753)**

## DIVERSE

**PIERDUT haină și acte, zona Fortuna. Găsitorului RECOMPENSĂ! Telefon 240997. (19842)**

**SC CEREXIM SA PÎNCOTA a reluat activitatea și vinde CĂRĂMIZI NORMALE, 1400 lei/buc, inclusiv TVA. Telefon 466319. (19599)**

**SC „CONSTAR" SA Arad, str. Mș. Ion Antonescu, nr. 14, telefon 057/254401; 254419, organizează CURSURI de calificare, începând cu 18 septembrie 2000, în meseriile de: ZIDARI, DULGHERI, ZUGRAVI, FIERARI-BETONIȘTI, TÂMPLARI-PARCHETARI, LĂCĂTUȘI, SUDORI, FINISORI, INSTALATORI GAZE-apă-canal, LABORANȚI construcții. Studii primare (minim) pentru laboranți-liceul. Taxă înscriere 1.500.000 lei. Înscrierea la compartimentul resure umane, până la data de 15 septembrie. (5550443)**

**SC „ZOO-AGRICOLA" SA VINGA, vinde la licitație ADĂPOSTURI ZOOTEHNICE, la sediul unității, în data de, 21.08.2000, ora 10. (19756)**

**La data de, 17 august 2000, ora 12, se vinde la licitație publică ap. 14, situat în Arad, str. Brîncuși bl. X.31, sc. B. Prețul de strigare este de 100.000.000 lei și licitația va avea loc la Judecătoria Arad, camera. 104. (19752)**

**Societatea Agricolă „MUREȘUL ZĂDĂRENI" anunță membrii asociați că pot ridica grâul, până la 30 august 2000. Se va elibera și sâmbăta. (19831)**

## TURISM

**TURISM-OFERTĂ SPECIALĂ! LITORAL TUNISIA: 8 zile, masă, avion, 289$; MONTENEGRO, CROAȚIA, 100 DM. Plecări vineri. Bilete de avion, autocar, asigurări, la tarife minime. Închiriem autocare și microbuse. AGENȚIA „MONTANA TOUR", Bd. Revoluției nr. 31. Telefon 213220; 095.615.675. (16063)**

## SCHIMBURI

**Schimb apartament RALLA mic cu spațiu mare pentru locuit. Telefon 095.312.139. (19801)**

Schimb apartament ultramodern, construit asociație cu casă, variante. Telefon 289918; 094.903.052. (18946)

Schimb casă proprietate 4 camere, bucătărie, dependințe cu casă veche sau loc de construcție, zonă centrală, ofer diferență. Telefon 210275; 210052. (18993)

Schimb apartament 3 camere, Arad cu 2 sau 3 București. Telefon 221251; 223552. (19786)

## ÎNCHIRIERI

Ofer spre închiriere apartament 1 cameră, ultraconfort și ultracentral. Telefon 230757. (19787)

Oferim spre închiriere spații comerciale pentru magazine, depozite, producție etc. Telefon 281060; 281036. (14547)

Studentă, doresc să închiriez garsonieră în apropierea Spitalului Județean. Telefon 092.989.846. (19460)

Închiriez spațiu magazin, birouri, Calea Timișorii nr. 53. Telefon 278820. (18979)

Ofer spre închiriere apartament ne(mobilat) 75 - 150 DM. Telefon 210255. (19705)

Caut urgent să închiriez apartament 1-2 camere ne(mobilat); ofer 50-150 DM. Telefon 210555. (19705)

Ofer spre închiriere spațiu neamenajat pentru birouri, parter, zonă centrală. Telefon 223468; 237014; 095.439.024. (14436)

Ofer spre închiriere spațiu 28 mp. Telefon 212563. (19731)

Închiriez spațiu comercial 65 mp, Calea Lipovei, nr. 113. Telefon 092.921.103. (19736)

Închiriez apartament 3 camere, mobilat, ultracentral, 200 DM (plus cheltuielile), avans 3 luni. Telefon 092.921.103. (19736)

Ofer pentru închiriere spațiu 300 mp, pe Bd. Revoluției. Telefon 094.568.800. (19854)

Ofer spre închiriere apartament 2 camere, Romanilor. Telefon 283258. (19743)

Ofer spre închiriere apartament 2 camere, ultracentral, confort deosebit, (preferabil străini). Telefon 271997; 095.527.295. (19754)

Dau în chirie apartament 2 camere, Calea Aurel Vlaicu, lângă șoseaua principală. Telefon 287198. (19778)

Închiriez apartament trei camere, mobilat, telefon, gaz metan, cablu, zona Aurel Vlaicu, bl. 1A, et. III, ap, 19, 90 DM/lună, plata anticipat. Telefon 247393 iar după ora 15, telefon 275152. (19791)

Ofer spre închiriere pe termen lung, garsonieră confort I, mobilată, contorizată. Telefon 266620. (19799)

## PIERDERI

Pierdut carnet de șomaj eliberat de DMPS Arad pe numele Maier Angela. Îl declar nul. (19745)

## † SERVICII FUNERARE †

**NON STOP (la orice oră) „RO-STYL COMPANY"**

**Firma noastră este PRODUCĂTOARE DE SICRIE, cu magazin în: ARAD, str. M. Eminescu nr. 4 (vizavi Cinema MUREȘUL), telefon 057-211929, 094.537.715. EFECTUĂM SERVICII: spălat, îmbrăcat, îmbălsămat și transport cu personal calificat. ASIGURĂM MINIM: 8 modele de SICRIE din LEMN MASIV (nu din PAL sau furnir); SICRIE CU MÂNERE și ȘURUB (nu se bat cuie), SICRIE LUX, 5 modele LENJERIE DECES (respete), LENJERIE DE LUX, cruci lemn și metal. ACCESORII: catafalc, steag, prosoape etc. INTERMEDIEM: fanfară, colaci, colivă etc. FIIND PRODUCĂTORI, AVEȚI AVANTAJUL UNOR PREȚURI MINIME și POSIBILITATEA DE A PLĂTI ÎN RATE. Ofertă: sicriu stejar (cruce, respete) - 1.000.000 lei. (c.)**

**SC „NOSFERATU" SRL**

**ARAD, str. Ghiba Birta nr. 26, telefon 270437; Non stop 094.554.874, NĂDLAC, str. 1 Decembrie, nr. 4, telefon 092.922.337.**

**NON - STOP**
**SERVICII FUNERARE COMPLETE.**

**SICRIE, RESPETE, CRUCI (prețuri de producător). ACCESORII: prosoape, batiste, panglică neagră, baticuri, mânere, lumânări, catafalc, sfeșnice, steag de doliu. SERVICII: capelă, spălat, îmbălsămat, îmbrăcat, transport intern și internațional. Asigurăm colaci, colivă, coroane, jerbe, fotografii profesionale, fanfară, organizăm pomeni. OFERTA BRAD: sicriu brad, respete, cruce - 900.000 lei. Transportul sicriului la domiciliu este gratuit!!! . (c. 44)**

## † DECESE †

**Îndurerată, familia anunță moartea fulgerătoare a scumpei**

**SCHÖNTHALER CONSTANȚA,**

**mamă, bunică, soacră și cuscră. Înmormântarea va avea loc azi, 8 august 2000, ora 13, de la Capela Cimitirului Pomenirea. Familia îndoliată, Popescu.**

**Cu adâncă durere anunțăm încetarea din viață a iubitului nostru soț și tată**

**BORODI IOAN,**

**în vârstă de 63 ani. Înmormântarea va avea loc azi, 8 august 2000, ora 14, de la domiciliul din Zădăreni. Familia îndoliată.**

**Cu adâncă durere anunțăm trecerea în neființă a celei care a fost**

**SECMĂREAN ROZALIA**

**în vârstă de 62 ani. Înmormântarea va avea loc astăzi, 8 august 2000, ora 13, la Cimitirul Eternitatea. Familia îndoliată.**

**Cu adâncă durere, familia DEMEAN anunță decesul fiicei lor**

**NICOLETA,**

**în vârstă de 30 de ani. Pentru înmormântare, informații la telefon 286160.**

**Cu sufletele zdrobite de durere anunțăm încetarea prematură din viață, în urma unui tragic accident, a iubitului nostru fiu și frate**

**COTOC SERGIU GELU**

**în vârstă de numai zece anișori.**

**Chipul tău gingaș va rămâne veșnic în inimile noastre. Înmormântarea va avea loc în data de 9 august, ora 14.00, din strada Faleza Sud, nr. 80. Te vor plânge mereu mama, tata și fratele Aurelian.**

## † CONDOLEANȚE †

**Întregul colectiv al PREFECTURII JUDEȚULUI ARAD aduce un pios omagiu colegei lor**

**DAFINA CĂLUSER,**

**răpusă de o nemiloasă boală și este alături de familia îndurerată.**

**Întregul efectiv al JANDARMERIEI JUDEȚULUI ARAD este alături de familia dl. lt. COTOC ALEXANDRU în marea durere pricinuită de moartea prematură a fiului lor**

**GELU.**

**Dumnezeu să-l odihnească în pace! (19771)**

**Colectivul SC „MODA" SA Arad este alături de doamna BALAZS SUSANA în aceste momente grele pricinuite de pierderea soțului și transmite sincere condoleanțe familiei îndoliate. (19794)**

**Suntem alături de colega noastră HERMAN MAGDALENA în greaua încercare pricinuită de pierderea mamei sale dragi. Transmitem sincere condoleanțe! Colectivul SC „APROMAT" SA Arad. (19823)**

**Mulțumim tuturor celor care prin prezență, telegrame și flori au fost alături de noi la imensa pierdere a celei care a fost**

**NICOLA OLIMPIA,**

**mamă iubitoare și soacră de excepție. Familia Moț Maria și Ginel. (19829)**

**Mulțumim cadrelor medicale care i-au alinat durerea în lunga și greaua lui suferință și celor care l-au condus pe ultimul drum pe cel care a fost soț, tată, socru și bunic**

**CRAINIC AUREL**

**din ȘAGU. În veci nemângâiați: soția, fiica, ginerele și nepotul. (19784)**

**Mulțumesc locatarilor blocului 215 Micălaca, prietenilor, rudelor și tuturor celor care prin prezență și flori au fost alături de mine la despărțirea de soțul meu drag**

**ERDEI IOAN.**

**Dumnezeu să-l odihnească în pace! Soția KATI. (19851)**

**Locatarii blocului 80 sunt alături de familia COTOC la greaua pierdere a fiului lor**

**GELU COTOC**

**dispărut prematur dintre noi, la frageda vârstă de 11 ani. Dragă GELUȚULE, nu te vom uita niciodată! Sincere și profunde condoleanțe. (19846)**

**Lacrimi amare de durere la despărțirea tragică de iubitul nostru nepoțel,**

**COTOC SERGIU GELU.**

**Inimile noastre te vor plânge mereu. Tușica Brîndușa, unchiul Mitiță și verișorii Gigi și Viorica.**

**Suntem alături de familia COTOC în imensa durere pricinuită de moartea fiului**

**GELU COTOC.**

**Familia Butar. (19847)**

**Suntem alături de bunii noștri vecini, familia COTOC, în marea durere pricinuită de trecerea în neființă a fiului lor**

**GELU COTOC.**

**Dumnezeu să-l odihnească în pace! Familiile Farcaș și Comanici. (19842)**

**Suntem alături de colega noastră ANI COTOC la marea durere pricinuită de moartea tragică a fiului ei drag,**

**GELU COTOC.**

**Dumnezeu să-l odihnească în pace! Dr. Ghiuță Simona și asistentele Rodica și Mariana.**

## † COMEMORĂRI †

**Ziua de 8 august a îndoliat pentru totdeauna inimile noastre.**

**VERES ANDREA,**

**fiica noastră, la vârsta iubirii și speranței, ne-a părăsit pentru totdeauna. Toți care am cunoscut chipul ei drag vom păstra o clipă de reculegere și pioasă aducere aminte. Familia îndoliată.**

**Au trecut 2 ani de când a plecat dintre noi cea care a fost o bună soție, mamă, soacră, bunică**

**LENUȚA BOJIȚ.**

**Dumnezeu s-o odihnească! Familia BOZSITZ. (19704)**

**Nici timpul, nici durerea, nici cei 10 ani care au trecut, nu pot șterge din inimile noastre, chipul drag a celui care a fost soț, tată, cumnat și unchi,**

**ing. RĂITARU FILIP,**

**care a plecat de lângă noi, în data de 8 august 1990. Dumnezeu să te aibe în paza Lui. Soția și mama. (19700)**

**8 august, îndoliată și tristă zi, când se împlinesc 2 ani de când pașii ne poartă spre tristul tău mormânt, purtând apăsătoarea povară și regretul după tine, dragul nostru soț, tată, socru și unchi**

**înv. PORAICU HARALAMBIE,**

**din BULCI, cel care a fost sensul și echilibrul vieții noastre timp de 40 de ani. Rugăm pe bunul Dumnezeu să te odihnească în pace! Îți vom păstra veșnic chipul tău blând în gândul și sufletul nostru îndurerat. Familia. (19741)**

**Azi, 8 august, la 2 ani, de la trecerea în neființă, aducem în amintirea celor care l-au cunoscut și iubit pe cel care a fost**

**FUIOREA MITRICĂ.**

**Trecerea timpului nu va putea șterge din sufletele noastre durerea și lacrimile despărțirii de iubitul nostru soț și tată. Soția Elena, copiii Gabriela și Radu Borlea. (19760)**

**Se împlinesc cinci ani de la despărțirea de cel care a fost învățătorul**

**VASILE URSU.**

**Îi păstrăm nestearsă amintire. Soția și fiicele. (19798)**

● PRODUCE ȘI MONTEAZĂ UȘI ȘI FERESTRE DIN PVC ARMAT CU PROFILE TROCAL GERMANIA
● PRODUCE ȘI VINDE GEAM TERMOPAN
LUCRU NEMȚESC

SATLINE

SALON DE EXPOZIȚIE:
ARAD, PIAȚA MIHAI VITEAZU
BL. M 7, PARTER
TEL./FAX. 057/25 14 61; 094 50 72 11

X X

La noi la CG&GC leul are valoare!

MITSUBISHI TRIUM

= 0 lei + TVA

Oferta CONNEX valabilă până la 3 Septembrie:
- 50% reducere la orice tip de abonament în primele două luni

www.cg-gc.ro

* TVA inclus. Numai cu abonament Club Business, Clasic, Personal, Connex 200. În limita rezervelor disponibile!

BUCUREȘTI: 410 54 59, 410 54 87; CLUJ-NAPOCA: 064-192 823, 064-191 414; CONSTANȚA: 041-494 021; CRAIOVA: 051-418 481, 051-411 348; GALAȚI: 036-493 701, 036-493 844; ARAD: 092 255044; 236565 DROBETA TURNU SEVERIN: 052-336 746; BOTOȘANI: 031-535 588, 031-536 663; TULCEA: 040-510 446; PIATRA-NEAMȚ: 033-207 267; BAIA-MARE: 062-431 582; BISTRIȚA: 063-235 414; IAȘI: 032-278 844

CG&GC® Soluții IT Complete Pentru Biroul Dumneavoastră

dealer autorizat CONNEX

X X


Acționarii S.C. PROMES S.A. cu sediul în Sebiș, str. Morii nr. 50, înmatriculată la ORC Arad, sub numărul J02/2434/1992 C.F. R 35144 30 sunt convocați pentru **ADUNAREA GENERALĂ EXTRAORDINARĂ** în Sebiș, la sediul societății în data de 23.08.2000.

În cazul în care la această dată adunarea generală nu este legal întrunită a doua convocare va fi pentru data de 30.08.2000, orele 15,00, în același loc pentru a delibera asupra următoarei ordine de zi.

1. Modificarea componenței Consiliului de Administrație al societății.
2. Diverse.

(3036781)


CAMERA DE COMERȚ ARAD
DEPARTAMENTUL ÎNVĂȚĂMÂNT
ORGANIZEAZĂ URMĂTOARELE CURSURI:

- Contabilitate și aplicații pe calculator;
- Limbi străine (engleză, italiană), franceză, germană);
- Inițiere în ultilizarea calculatoarelor (Windows, Word);
- Inițiere în utilizare Excel;
- Inițiere în utilizarea Internet-ului

Informații suplimentare la sediul CCIA Arad, str. Closca nr. 5, camera 31, etajul 2, tel: 25.22.50 sau 25.30.00 (c.17)

ELDO
Piața Gării Nr. 1
MARI REDUCERI DE PREȚURI LA ÎNCĂLȚĂMINTE DE SEZON
Telefon: 250912

ARCOMMAT GRUP S.A.
ARAD 2900, Str. Voevod Moga nr. 65-67, e-mail: arcommat_group@inext.ro
Tel/Fax: 057/ 281 779, 057/ 276 333.
ANGAJEAZĂ:
- AGENT COMERCIAL

-bărbat
-cunoștințe operare PC
-studii superioare tehnice (constituie avantaj)
-salariu în funcție de realizări
-experiență în distribuție min.1 an
-constituie avantaj distribuție uleiuri și vopsele
-vârstă maxim 35 de ani
-dinamism și spirit de echipă
-posesor carnet de conducere categoria B

- PERSOANĂ ÎNTREȚINERE - REPARAȚII (preferabil mecanic auto)

CERERILE se depun însoțite de CV la sediul firmei.

mera®
Calea Iuliu Maniu nr. 64 Arad
Tel. 057/256035; 256045; 256374 Fax. 057/258337
EXECUTĂ ȘI MONTEAZĂ uși și ferestre,
din profile PVC tricamerale armate - REHAU GERMANIA și Aluminiu cu și fără barieră termică - METRA ITALIA cu geam termopan de cea mai înaltă calitate.
Toate detaliile tehnice le puteți obține vizitându-ne la sediul nostru din Arad, str. Iuliu Maniu Nr. 64.
VĂ AȘTEPTĂM! (1515562)

S.C. RADU TRADING INTERNAȚIONAL S.R.L.
În calitate de proprietar vinde din dezafectarea fostului Combinat Chimic Arad:
- țeavă din oțel carbon și inox - toate dimensiunile
- robineți, vane din oțel carbon și inox - toate dimensiunile
- diverse materiale
Prețuri negociabile.
Relații la tel. 057/514921, 514923. (5550957)

S.C. WEST EUROTRANS
ANGAJEAZĂ URGENT:
ȘOFERI pentru curse internaționale
- Vechime minim 5 ani
- Vârstă maximă 40 ani, cu viză schengen valabilă pe pașaport minim 2 luni
- Salarizare deosebită
Vinde cu PLATA ÎN RATE diferite tipuri de camioane.
Informații la telefon: 468010; 468435; 092295347.
(5550952)

S.C. M.I.G S.R.L.
ARAD, str. PĂDURII (colț cu E. MURGU) tel. 256189
VINDE:
- MEMBRANE HIDROIZOLATOARE
- VATĂ MINERALĂ - POLISTIREN - VATĂ BAZALTICĂ
- PLĂCI RIGIPS - STRUCTURĂ - GIPS RIGIPS
- TERACOTE - CĂRĂMIDĂ STICLĂ - import GERMANIA
- PODELE LAMINATE - PODELE ȘI LAMBRIURI BRAD
- FIBRĂ DE STICLĂ - PLĂCI POLICARBONAT (transparente)
- PLĂCI BITUWEL - import GERMANIA
- TAVANE CASETATE ARMSTRONG
- FERESTRE, UȘI
- CIMENT, VAR
ASIGURĂM TRANSPORT

Magazinul cu 10001 produse COMSIM-LG

© T.V. „LG" (GOLD STAR): mono, stereo, diag. 51, 54, 69, 63, 72; 20 modele; © TV SONY ecran trinitron; © FRIGIDERE: „ARCTIC" 2000; „EXCELSIOR"; © COMBINE FRIG: „ARCTIC"; „ARCTIC" 2000; „ARDO" - ECOLOGIC; „WHIRLPOOL"; „LG" (GOLD STAR) NO FROST; VITRINE FRIGORIFICE 240 l, 480 l; © LĂZI FRIGORIFICE (Congelatoare ORIZ): ARCTIC, MISTRAL; © MAȘINI DE SPĂLAT AUTOMATE: „LG" (GOLD STAR) - încărcare frontală; 1000 rot/min. turație; 7 kg rufe capacitate; tambur inox; zgomot redus; „ARDO"; „IBERNA"; „WHIRLPOOL"; „MISTRAL"; © MAȘINI DE SPĂLAT CU STORCĂTOR: ALBA LUX 7.1; © MAȘINI DE SPĂLAT: ALBA LUX 15.3; SPLENDID 05; © MAȘINI DE SPĂLAT RUFE MĂRUNTE: EVA 1; © STORCĂTOR RUFE; © ARAGAZE: SAMUS-ZANUSSI, METALICA ORADEA: cu 2; 3, 4, 5 ochiuri; cu aprindere electronică; fără aprindere EL; cu gril (rotisor); fără gril; 2 ani garanție; © CASE DE BANI CU CIFRU ȘI FĂRĂ: 125 cm; 115 cm; 105 cm; 85 cm; 55 cm; © SOBĂ ÎNCĂLZIT PE GAZ; © BOILERE; © TELEFOANE OMOLOGATE „ROMTELECOM": 30 modele; © COMBINE MUZICALE: „LG" (GOLD STAR); PHILIPS; SILVA-SCHNEIDER; T.E.C.; G.P.X.; © VIDEO: PLAYER, MULTISISTEM CU 2 CAPETE; RECORDER, MULTISISTEM CU 2 ȘI 4 CAPETE; CURĂȚAREA AUTOMATĂ A CAPULUI DE REDARE; © R.C. „PHILIPS": T.E.C.; „SILVA"-„SCHNEIDER"; © C.D.: „SONY"; „PHILIPS", T.E.C.; „SILVA-SCHNEIDER"; © RADIO-CEAS; © RADIO-PORTABIL; © CUPTOARE MICROUNDE „LG" (GOLD STAR); © INCUBATOARE: 56 ouă, sistem mecanizat; 60 ouă; © CUPTOARE ELECTRICE PT. PÂINE; © ROBOT BUCĂTĂRIE „MOULINEX"; © TOASTER; © FRITEUZE - „MOULINEX", „PHILIPS", „ROWENTA"; © FILTRE CAFEA; © PRESSO CAFEA; © USCĂTOARE PĂR: „PHILIPS", „BRAUN", „ELECTROARGEȘ"; © ASPIRATOARE: „LG", „TRACY RONDO", IDEAL 600, COMPACT, RHINO, POSADA; © CUPTOARE: „MOULINEX", „PHILIPS", „BRAUN" AUTOHTONE, „ROWENTA"; © CANDELABRE; © BECURI- TUBURI NEON; © VOPSELE ÎN ULEI; © VOPSELE LAVABILE;© ADEZIV; © SPUMĂ POLIURETANICĂ: SILICON, SILICON ACVARIU; © PENSULE; © BIDINELE; © COLORANȚI;© BROAȘTE UȘĂ; © ȘILDURI + MÂNERE; © MAȘINI GĂURIT: „BOSCH", INDIGENE; ©POLIZOARE; ©CUIE; © HOLȘURUBURI; © ȘURUBURI; © TRUSE SCULE „KINZO" - OLANDA; © TOPOARE; © CIOCANE; © PILE; © SCULE ZUGRAVI; © FOARFECE; © BULOANE; © LAMPĂ GAZ.

ZILNIC 8,00 - 20,00
SÂMBĂTA 8,00 - 13,00
B-DUL REVOLUȚIEI NR. 83

● Transport gratuit al mărfii cumpărate, la domiciliul clientului
TELEFON: 280817

VINDEM ÎN MAXIM 36 RATE fără avans, dobândă minimă, contractele se întocmesc la magazin. (1420365)

BANCA ROMÂNĂ PENTRU DEZVOLTARE
GROUPE SOCIÉTÉ GÉNÉRALE
Sucursala Județeană ARAD
Bd. Revoluției nr. 5-7
Telefon 253280


# ADEVĂRUL

COTIDIAN INDEPENDENT ARAD

Anul XII, nr. 3074

Miercuri, 9 august 2000 ● 16 pagini ● 2500 lei ● e-mail: adevarul@arad.ro

BRAT Publicație auditată în semestrul II 1999

Tiraj mediu zilnic vândut: 34.958


WEST BANK
ARAD, B-dul Revoluției nr. 88
TELEFON: 284.888; FAX: 285.202
Dobânzi depozite persoane fizice
(suma minimă 500,0 mil. lei)
1 lună - 35%
2 luni - 36%
3 luni - 37%

## PARADOXURI

Cu toate că zeci de medici români uimesc Occidentul cu profesionalismul lor, autoritățile din țară îi tratează pe membrii acestei bresle cu indiferență. A trecut deja un deceniu de cînd autoritățile, fie ele medicale sau ale statului, proclamă importanța extremă a acestui domeniu pentru viitorul națiunii, fără însă ca lucrurile să se îndrepte cîtuși de puțin în privința creșteri prestigiului slujitorilor lui Hypocrat.

Discreditarea morală a medicilor români la ei acasă ar putea fi mai periculoasă decît declinul economic. Mulți dintre cei care lucrează în branșă, și nu numai, consideră că analiza acestei categorii profesionale trebuia să înceapă cu modul în care sunt plătiți medicii. După 20 de ani de învățătură și examene cînd, ajunși în vîrful piramidei, sunt deja profesori univeristari, șefi de clinici, directori de spitale și chiar miniștri, ei primesc cel mult echivalentul a 250 de dolari pe lună.

În pofida aparențelor, după lege, doctorii nu pot fi acuzați de luare de mită, pentru că nu sunt funcționari publici. Este clar că există cazuri de medici care condiționează actul medical, dar instanțele de judecată nu au înregistrat reclamații privind această practică. Autoritățile române spun că, dacă doctorii vor salarii mai mari, atunci este nevoie de o reducere a posuturilor existente. Deși România se confruntă cu o inflație de medici, aproape 40% din dispensarele existente la nivel național funcționează cu număr redus de doctori, iar în aproape o mie de unități nu este nici un cadru medical, dotarea dispensarelor este precară, cei mai mulți medici fiind obligați să consulte bolnavii cu tensiometrul.

(Continuare în pagina 5) ➡

# COMISARUL ROMAN SUSȚINE CĂ A FOST AMENINȚAT CU MOARTEA!

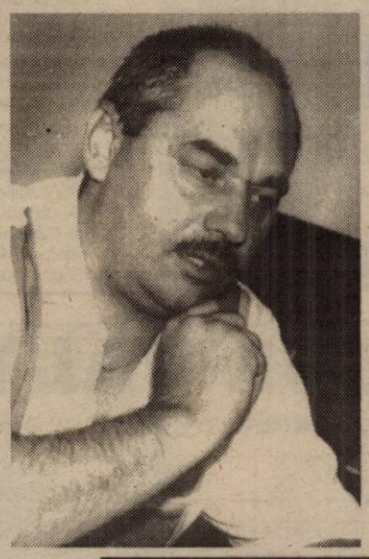

◆ *Într-o adresă înaintată Corpului de Control al Ministerului Finanțelor, comisarul Pavel Roman, recent transferat de la Arad la Botoșani în semn de represalii pentru reclamațiile deosebit de dure făcute la adresa fostului său șef Romeo Roșianu, transferat la rândul lui de la Arad la Cluj, susține fără echivoc că a fost AMENINȚAT CU MOARTEA. „Din proprie inițiativă am efectuat o verificare la SC Las Vegas SRL, unde a fost stabilit un prejudiciu de peste 4,8 miliarde lei. În urma acestei acțiuni am fost amenințat cu moartea“, susține domnia sa în adresa respectivă.*

ȘTEFAN TABUIA

(Continuare în pag. 6)

## Pag. 7 Lumea satului

FOTO: ȘT. MATYAS

◆ *În țara de varză ◆ Casa cu „nadă” ◆ „Minusuri” la Legea Lupu*

*La Petriș, în grajdurile fostului CAP*

## CHINEZII VOR SĂ FABRICE VATĂ ȘI SĂ CREASCĂ RAȚE PENTRU AMERICANI !

Pag. 8

*Astăzi, de la ora 17*

## DERBY ARĂDEAN ÎN „CUPA ROMÂNIEI“ - TUBORG

Astăzi, de la orele 17,00, stadionul „Astra“ găzduiește partida dintre echipele arădene A. C. „Universitatea“ Astra - Trinity și F.C. UTA, meci contând pentru faza a IV-a a Cupei României - Tuborg, ediția 2000-2001.

*Ieri, la Palatul Administrativ*

## OVIDIU NILĂ A FOST „UNS“ CA PREFECT AL ARADULUI

Pag. 5

✸ *Noul prefect și-a încheiat alocuțiunea de instalare cu următorul îndemn: „A trecut vremea vorbelor. Să trecem la fapte!“*

✸ *În spiritul fair-play-ului, fostul prefect i-a urat succes în activitate*

TRICOUL ROȘU & TRAFT

Pe strada, în cartierul și în localitatea ta se întâmplă multe lucruri interesante. Vrei să le cunoști, vrei să afli tot ce se petrece în jurul tău. Vrei să știi ce fac, dar mai ales ce nu fac autoritățile locale, cum te reprezintă cei pe care i-ai ales, cum sunt cheltuiți banii tăi. Vrei să fii zilnic bine și corect informat? Dorești un ziar în care să găsești răspuns la întrebările care te frământă?

ABONEAZĂ-TE LA ADEVĂRUL

■ Pentru luna septembrie, prețul abonamentului este de numai 32.300 lei ■ Se pot face abonamente și pe trei luni, șase luni și un an ■ Abonații pot câștiga lunar 10 premii de fidelitate în valoare de o jumătate de milion de lei fiecare.

■ *La sfârșitul anului, abonaților le vor fi oferite premii speciale în valoare de zeci de milioane de lei.*

PENTRU ABONAȚI, ZIARUL COSTĂ DOAR 1300 LEI

Cabinet STOMATOLOGIC „DR. SIMONA MÎȚ”
B-dul Revoluției nr. 62, Tel. 256665
Face înscrieri PENTRU MEDICUL DE FAMILIE STOMATOLOGIE
Tratamente gratuite până la 16 ani
Zilnic 8-12; 14-20; Sâmbătă-duminică 9-19.

s.c. CENTROSOJA s.r.l. ARAD
CENTROSOJA
Str. Poetului 105-107
Tel. 270.408; 250.528
Vinde sămânță de grâu de cea mai bună calitate

ALGLASS
TÂMPLARIE DIN ALUMINIU SI P.V.C.
UȘI ȘI FERESTRE DIN PVC DECEUNINK-BELGIA
PREȚURI ȘI CALITATE DE EXCEPȚIE
Str. Roșiori nr. 26; Tel./Fax: 289053
Piața Spitalului Bl. 1D; Tel/Fax: 253868

## CALENDAR

Miercuri 9 august

▼ Astăzi, Soarele răsare la ora 5 și 33 de minute și apune la ora 20 și 31 de minute.

▼ Au trecut 221 zile din acest an. Au mai rămas 145 de zile până în 2001.

▼ **Praznicul zilei**: **Biserica Ortodoxă**: Sfântul Ap. Matia; Sf. Mc. Antonin; **Biserica romano-catolică**: Roman, Tereza Benedicta a Crucii Edith Steiu; **Biserica greco-catolică:** Sfântul Ap. Matia.

## DUPĂ PLECAREA ȘATREI...

Aflați în drum spre Sântana, ne-a fost dat să întâlnim un convoi format din patru căruțe, „tapetate" cu găleți și oale multicolore de toate mărimile și formele. Patru familii de rromi formate în total din 22 de membri au poposit peste noapte și au preparat mâncare caldă. Erau din satul Pusta Vale (Șimleul Silvaniei) și doreau să meargă la piață la Sântana să-și comercializeze marfa: oale și pene de gâscă. Până aici nimic anormal.

Șocant era însă „peisajul" care l-au lăsat în urma lor „gitanii": gunoaie, hârtii, zdrențe, sticle sparte - o mizerie de nedescris.

Nu că am avea ceva cu minoritățile... Dimpotrivă! Dar, parcă îi înțelegem pe occidentali, care după invazia țiganilor proveniți din România, ne privesc cu multă răceală...

**OLIMPIU BULZAN**

Foto: ONORIU FELEA

## CORPUL EXPERȚILOR CONTABILI ȘI CONTABILILOR AUTORIZAȚI DIN ROMÂNIA - FILIALA ARAD

### ANUNȚĂ

1. Începând cu data de 28.08.2000 se organizează un nou curs de pregătire pentru examenul de admitere privind accesul la profesia de expert contabil și contabil autorizat ce va avea loc în sesiunile octombrie - noiembrie a.c.

Înscrierile se fac la sediul filialei din B-dul Dragalina nr. 22-24. Informații la telefon 281960.

2. Experții contabili și contabilii autorizați înscriși în Tabloul Corpului în baza Legii 186/1999 care nu au depus „Declarațiile de venit" aferente semestrului I a.c. sunt invitați la sediul filialei pentru completarea acestui formular în condițiile prevederilor din Metodologia de stabilire a cotizațiilor de membru. În caz contrar se vor aplica sancțiunile prevăzute prin Regulamentul de organizare și funcționare C.E.C.C.A.R.

## A venit BARZA!

**La Arad**: Andrei Paraschiva Maria, Athes Mariana Elena, Nemeș Diana Maria, Costache Denisa Iuliana, Leschian Anamaria Ancuța, Crișan Natanael Pavel, Dumitru Andrei, Veleiko Jimmy, Jivan Ionela Roxana.

**La Chișineu-Criș:** Lingurar Bogdan.

**La Ineu:** Pogan Vasile Irinel.

## UTILITARE

### PIEȚE, TÂRGURI

Astăzi este zi de piață la Pâncota, Beliu, Buteni, Șiclău, Macea, Vânători, Pecica, Șiria. Tot astăzi se desfășoară târguri săptămânale la Beliu și Buteni.

Mâine, joi este zi de târg săptămânal la Curtici, Nădlac, Sebiș, Cermei, Săvârșin, Secusigiu, Zerind.

### FARMACIA DE SERVICIU

Farmaciile „**Sinapis**", B-dul Revoluției, nr. 88, lângă Noul Stil, telefon 282369, „**Noua Farmacie**", str. Andrei Șaguna, nr. 15, telefon 948 sunt de serviciu cu program non-stop.

### URGENȚE STOMATOLOGICE

... asigură Cabinetul din str. Crișan (în spate la Gionelli), program non-stop. Telefon: 253794.

... urgențe stomatologice asigură și cabinetul din B-dul Revoluției nr. 62, ap. 17, între orele 9,00-19,00. Telefon: 256665.

### ÎNTRERUPERI DE CURENT

**Miercuri:** Str. Cocorilor, Cucului, Vrabiei, Artileriei, Fluieraș, Bucegi (p).
**Joi:** Str. Cocorilor, Cucului, Vrabiei, Artileriei, Fluieraș, Bucegi (p).

## AU PLECAT DINTRE NOI!

✝ Csizmadeia Ștefan (1956); Rădulescu Georgeta (1920); Demean Nicoleta Florica (1970).

## METEO

Vremea va fi în general frumoasă, dar răcoroasă noaptea și dimineața. Cerul va fi variabil cu înnourări temporare după-amiaza, mai ales la deal și munte, unde izolat vor cădea averse de ploaie. Vântul va sufla slab la moderat din sector nordic.

**Temperaturi maxime: 26 la 29°C. Temperaturi minime: 12 la 15°C.**

**Meteorolog de serviciu,**
**DANA GĂVRUȚĂ**

## CURSUL VALUTAR*

- VALORI ÎNREGISTRATE IERI, 8 AUGUST 2000

| Denumirea valutei | BNR | BCR | | BRD | | Banca Transilvania | | Banca Agricolă | | Bursa neagră | |
|---|---|---|---|---|---|---|---|---|---|---|---|
| | | C | V | C | V | C | V | C | V | C | V |
| Dolar | 22121 | 22040 | 22225 | 21930 | 22230 | 21750 | 22225 | 21800 | 22100 | 21900 | 22000 |
| Marca germană | 10231 | 10048 | 10443 | 10130 | 10372 | 10080 | 10300 | 9950 | 10275 | 10050 | 10300 |

**Echipa de serviciu**
**GABRIELA GROZA** – *secretar de redacție.*
**Adela Homorâceanu, Ioan Leac, Dina Rujan, Ramona Vidulescu** – *tehnoredactare computerizată.*
**Lucian Baltă, Doina Jurcă, Leo Sfâra, Aurica Telcian** – *corectură.*

## PLĂȚI COMPENSATORII

Azi, la Agenția CEC nr. 2, str. Horia nr. 2 sunt programați pentru a-și ridica plățile compensatorii disponibilizații de la următoarele societăți:

- Betocalcar
- Victoria
- Aratim
- Ermat Ploiești
- Cugir
- Armopan
- Elco
- Agrotransport Deva
- ISTIS București

## HOROSCOP

### Miercuri, 9 august

**BERBECUL (21.03-20.04).** Partenerul dvs. vă înconjoară cu foarte multă dragoste și așteaptă de la dvs. același lucru. Nu-l dezamăgiți.

**TAURUL (21.04-20.05).** Cineva vă pregătește o surpriză care vă va emoționa până la lacrimi.

**GEMENII (21.05-20.06).** Feriți-vă de încurcăturile sentimentale pentru că s-ar putea să plecați în concediu de unul singur.

**RACUL (21.06-22.07).** Evenimentele din această zi vă schimbă cu repeziciune stările de spirit. Oricum, păstrați-vă calmul.

**LEUL (23.07-22.08).** Vă simțiți în formă și aveți impresia că sunteți cel mai tare. Aveți însă grijă să nu întreceți măsura.

**MOCHETA**
Arad, Piața Gării
Telefon 235221
Vinde și montează mochetă la prețuri cu o reducere de 10-20%

**FECIOARA (23.08-22.09).** Sunteți bine dispus și vă concentrați atenția asupra persoanei iubite. Totul vă merge din plin.

**BALANȚA (23.09-22.10).** Trăiți o mare dezamăgire dar nu disperați, curând veți întâlni pe cineva care vă va tămădui rănile sufletești.

**SCORPIONUL (23.10-21.11).** Sunteți plin de vitalitate și optimism și veți stârni pasiuni peste tot pe unde veți merge.

**SĂGETĂTORUL (22.11-21.12).** Nu prea sunteți mulțumit(ă) de activitatea profesională, dar nici nu aveți curajul să vă spuneți punctul de vedere.

**CAPRICORNUL (22.12-19.01).** Radiați de fericire și vă simțiți în centrul universului. E bine dacă nu exagerați.

**VĂRSĂTORUL (20.01-19.02).** În această perioadă nu contați pe ajutorul nimănui, cu excepția părinților.

**PEȘTII (20.02-20.03).** Treceți printr-o perioadă de apatie și tot ce vi se întâmplă vi se pare banal și plictisitor.

## CINEMATOGRAFE

**Dacia**: Înalta fidelitate (SUA) 9,30; 11,45; 14; 16,30; 19,00
**Mureșul**: Preotul, rabinul și fata (SUA) 10,00; 12,00; 14,00; 16,30; 19,00
**Arta**: Plaja (SUA) 15,00; 17,00; 19,00
**Sala Mică**: Ora de vârf (SUA) 15,30; 18,00
**Progresul**: Ce vrăji mai fac fetele (SUA) 17,00
Evadata (SUA) 19,00

ADEVĂRUL
COTIDIAN INDEPENDENT ARAD
**Editor: S.C. ADEVĂRUL S.R.L. Arad**
COD FISCAL R 1681938 ● COD SICOMEX 19.604 ● CERTIFICAT J 02/1886 / 31 X 1991 ● COD SIRUES 020956601 ● ISSN 1220 - 7489

**Redacția și administrația:** 2900 Arad, Bd. Revoluției nr. 81. Telefoane: SECRETARIAT - 281802, fax 280655, 280625; ADMINISTRAȚIE - CONTABILITATE - 281797; MICA PUBLICITATE - 210775; MAREA PUBLICITATE - 280904; CLUBUL PRESEI - 280989.

**Consiliul de administrație:** președinte - **DOREL ZĂVOIANU**, telefon 281802, 280625; vicepreședinte - **MIRCEA DORGOȘAN**, telefon 210776; membri: **DOREL BARBU**, telefon 281797; **NICU COJOCARU**, telefon 280904; **MIRCEA CONTRAȘ**, telefon 280854.

**Colegiul de redacție:** **MIRCEA CONTRAȘ** (redactor-șef); **MARCEL CANCIU** (șef secție foto), telefon **281701**; **ALEXANDRU CHEBELEU** (șef secție sport), telefon **281701**; **NICU COJOCARU** (șef secție publicitate) telefon/fax: **280904**; **GABRIELA GROZA** (secretar general de redacție), telefon **280854**; **VASILE FILIP** (șef secție cultură-învățământ), telefon **281855**; **280003**; **SORIN GHILEA** (șef secție tineret) telefon **281855, 280003**; **IOAN IERCAN** (șef secție politică), telefon **280943**; **DORU SAVA** (șef secție social-economic), telefon **281738**; **ȘTEFAN TABUIA** (șef secție actualități), telefon **281855**; **280003**; **DOREL ZĂVOIANU** (președinte al Consiliului de administrație), telefon **281802, 280625.**

Tiparul executat la S.C. MEDIAGRAF S.A. ARAD, str. Feleacului F.N., telefon 250902, fax 250920

„Adevărul" poate fi citit și pe Internet la adresa http://adevarul.arad.ro

## „ADEVĂRUL" VĂ ASCULTĂ

***La telefonul dimineții, 280944, între orele 9,00-12,00***

■ **Mulțumiri.** Dl. Popescu Gheorghe pensionar aduce mulțumiri d-lui doctor Ioan Ioiart pentru modul în care își desfășoară activitatea. „Dl. dr. este demn de toată lauda. În iamă dânsul a acordat consultații gratuite pentru mai mulți pensionari bolnavi de prostată și ne-a prescris tratamente. Acum am mers din nou și mi-a spus că nu mai am nimic grav. Mi-a dat gratuit o cutie de medicamente Proscar, care chiar și compensată, costă jumătate de milion."

■ **Chei pierdute.** În Piața Mare a fost găsită vineri, o legătura de chei de la mașină, iar ieri în zona Praporgescu o altă legătura de chei speciale, cu breloc din plastic. Posesorii sunt rugați să se prezinte la redacția ziarului **Jelen** între orele 8-16, pentru a le recupera.

■ **Scandaluri în noapte.** Dl. Stănescu, domiciliat în Piața Gării ne semnalează că în permanență liniștea publică este tulburată de firmele de transport persoane, care își parchează autocarele în zonă. „Fac o gălăgie infernală și nu putem dormi toată noaptea. Mai nou un domn și-a parcat autocarele în fața blocului nostru și deși noi avem tichete de parcare pe acele locuri am fost alungați. Rugăm Primăria să ia măsuri pentru rezolvarea situației."

**Redactor de serviciu,**
**S. A.**

***La telefonul după-amiezii, 280003, între orele 15-18***

● **Tuiculescu Ioan Gheorghe**, str. Hațeg, bolnav de schizofrenie: Poșta din Vlaicu (O. P. 8) nu vrea să-mi dea ajutorul social... De la Inspectoratul de Handicapați mi-au spus că trebuia să ajungă săptămâna trecută. De la Oficiul Poștal nr. 8 din Vlaicu ni s-a răspuns că: „de la Inspectoratul pentru Handicapați ajung banii în tranșe, dar că se va încerca remedierea situației."

● **Ați pierdut un cal?**

Soții Micoroi - Marius și Aurora - au găsit un... cal în Arad.Proprietarii acestuia sunt rugați să sune la tel. 276089 și să comunice semnalmentele animalului (are un semn distinctiv) și locul unde l-au pierdut. După ora 16,00, când se vor întoarce de la muncă, soții Micoroi așteaptă telefonul proprietarului. Mai întâlnim și oameni cinstiți...

● **Dl. Iosif Tărnaș (str. Hipocrat nr. 2)** ne-a sunat la redacție foarte supărat de faptul că Asociația de locatari a locului B1-4 a mărit indemnizația administratorului la 85% din salariul minim pe economie. Dânsul a precizat că: „asta se întâmplă cu două luni înainte ca asociația să intre în incapacitate de plată și datorită... inconștienței doamnei administrator!" Care, spune dânsul, a stat cu mâinile încrucișate până când proprietarii a două apartamente au ajuns cu restanța de patru, respectiv șase luni, contravaloarea a 16 milioane de lei.

**Redactor de serviciu,**
**B. O.**

În august

# PESTE 14.000 DE ARĂDENI BENEFICIAZĂ DE RECORELAREA PENSIILOR

În aceste zile le vine rândul la recorelare pensiilor celor ce s-au pensionat în 1990. Procentele de recorelare sunt următoarele: 30,34% pentru limită de vârstă și vechime integrală; 28,71% pentru limită de vârstă și vechime incompletă; 52,83% - pensie de validitate gradul I; 42,12% - pensie de invaliditate gradul II; 18,02 % - pensie de invaliditate de gradul III și 13,48% pentru pensie de urmaș.

Numărul total al pensionarilor din județul Arad care vor beneficia în august de recolerare se ridică la 14.460 de persoane, dintre care 10.110 sunt pensionate pentru limită de vârstă și vechime integrală.

**N.O.**

# POLIȚIA PE ȘOSELE

Acționându-se pentru depistarea conducătorilor auto certați cu legea, au fost reținute patru certificate de înmatriculare pentru defecțiuni tehnice, fiind aplicate 200 amenzi în valoare de 22.650.000 lei, ridicându-se în vederea suspendării cinci permise de conducere.

În data de 07.08.a.c., pe raza localității Săvârșin, numitul **Cuzmanovici Vasile**, de 53 ani, din Birchiș, conducând autoturismul cu numărul de înmatriculare 4-AR-3338, a executat o depășire neregulamentară, tamponându-se cu un autoturism care circula regulamentar din sens opus. În urma impactului, a fost accidentat ușor Cuzmanovici Vasile.

Pentru un foc la mirişte

# AMENDĂ DE PÂNĂ LA 30 MILIOANE LEI!

Din verificările efectuate de Agenția de Protecția Mediului Arad, a reieșit tendința deținătorilor de terenuri agricole de ardere cu efecte deosebit de grave asupra factorilor de mediu, a miriștilor.

Menționăm că Legea Protecției Mediului nr. 137/1995, republicată, prevede următoarele: ● Deținătorii de terenuri au următoarele obligații: ● să prevină, deteriorarea calității solurilor; ● să nu are miriștile, stuful, tufișurile sau vegetația ierboasă.

Faptele constituie contravenție și se sancționează cu amendă între 1-6 milioane lei, pentru persoane fizice și între 5-30 milioane pentru persoane juridice.

Responsabilitatea privind incendiile produse prin nerespectarea acestor măsuri revin deținătorilor, respectiv administratorilor de terenuri agricole. • În vederea limitării prejudiciilor pentru mediu determinate de aceste arderi ilegale de miriști, Agenția de Protecția Mediului va intensifica în perioada următoare acțiuni de control și verificare pe această linie, urmând a se lua măsurile prevăzute de lege.

**B. O.**

# AUDIENȚĂ LA PREFECT

Mâine, 10 august, începând cu ora 10,30, dl. prefect Ovidiu Nilă are program de audiențe în orașul Nădlac, la sediul primăriei. În audiență vor fi primite persoanele care au întâmpinat probleme la stabilirea dreptului de proprietate asupra terenurilor, în baza Legii 1/2000. Prefectul va fi însoțit de membrii Comisiei Județene pentru stabilirea dreptului de proprietate privată asupra terenurilor.

**S. AMBRUȘ**

# ÎNECAT ÎN CRIȘUL ALB

În data de 06.08.a.c., s-a înecat în râul Crișul Alb, numitul Drăgoi Viorel, de 20 ani, din Șeitin, elev la Grupul Școlar nr. 15 Ineu. Până în prezent, corpul acestuia nu a fost recuperat.

# CERCETAȚI ÎN STARE DE LIBERTATE

Sunt cercetați în stare de libertate numiții: **Dreifi Sandu**, de 22 ani; **Haidău Viorel**, de 20 ani; **Purice Dan**, de 26 ani, toți din Drauț și **Munteanu Cristian**, de 18 ani, din Mândruloc, care în noaptea de 04/05.08.a.c, au sustras pepeni din parcela unui cetățean din Drauț, în valoare de 500.000 lei.

**Dărău Gheorghe**, de 55 ani, din Buteni care a dat foc vegetației uscate din terenul său, foc care, datorită vântului, s-a extins pe o suprafață de 50 ha de miriște. A fost necesară intervenția pompierilor pentru stingerea incendiului.

**Tornea Ilie**, de 47 ani, din Vladimirescu, care a fost depistat conducând un autoturism având permisul de conducere suspendat.

# DRUMURI MUNICIPALE ÎN LUCRU

Zilele acestea se finalizează lucrările de reparații la carosabilul de pe Calea Aurel Vlaicu. Urmează turnarea unui covor bituminos la pasajul din **Micălaca**, la podul din **Subcetate** și pe străzile **Dâmboviței** și **Vasile Alecsandri.**

De asemenea, pe străzile **Caragiale**, **Cetății** și pe **B-dul Iuliu Maniu** se vor executa lucrări de plombare.

**B. O.**

Numai la bugetul asigurărilor sociale

# DATORII DE 25 DE MILIARDE LEI

„În ultima perioadă am controlat un număr de 21 de societăți comerciale, constatând datorii ale acestora față de bugetul asigurărilor sociale în valoare de 25 de miliarde lei", ne-a declarat dl. **Victor Neamțiu**, șeful Corpului de control din cadrul D.G.M.P.S. Arad. Jumătate din suma constatată reprezintă datoria firmelor la zi la CAS, pensie suplimentară și fond de agricultură, cealaltă jumătate reprezentând majorări.

De la aceste firme s-a recuperat prin executare silită suma de un miliard și o sută de milioane lei.

Dintre cei 21, Agroindustriala Pecica are cele mai mari datorii, adică 8,8 miliarde lei, urmată îndeaproape de INSTALCO S.A. cu debite de 4,6 miliarde și de Agroindustriala Nădlac care se „lăfăie" în datorii de 3,8 miliarde lei.

**N. OPREAN**

**Consiliul Local - în ședință maraton**

# NOII ALEȘI ȘI-AU ÎMPĂRȚIT LOCURILE ÎN AGA

Prima ședință ordinară a noului Consiliu Local ales s-a întins pe parcursul a nu mai puțin de 6 ore, timp în care consilierii au aprobat 25 de puncte din ordinea de zi. Ședința a durat atât de mult, întrucât s-au pierdut mai mult de trei ore cu aprobarea Regulamentului de organizare și funcționare al Consiliului Local al Municipiului Arad. Fiind depășit în cele din urmă acest punct (primul pe ordinea de zi), celelalte puncte au fost adoptate în „mars forțat".

Dintre acestea se detașează ca importanță câteva. Este vorba de reeșalonarea plății debitelor datorate bugetului local de către S. C. ARIS S. A. Arad. Aici au fost luate în discuție două variante: una, propusă de consilierul PNL Doru Sever Puia, și anume ca datoriile să fie eșalonate pe trei ani și să fie scutită întreprinderea de penalități și majorări de întârziere, iar cea de a doua, propusă de consilierul ApR, Gavril Popescu, care a cerut o perioadă de cinci ani pentru aceste datorii. Până la urmă, Consiliul a adoptat prima variantă, propusă de dl. Puia.

În finalul ședinței, consilierii locali nou aleși și-au împărțit funcțiile în AGA la societățile din subordinea CLM, adică la Salubritate, Recons, Gospodărire Comunală, Top (Piețe) și Compania de Transport Public. Acest punct a mers surprinzător de repede, ceea ce demonstrează că jocurile erau făcute dinainte, votul din CLM fiind doar o formalitate. O situație aparte a fost în ceea ce privește situația la Arterm, unde în Consiliul de Administrație au fost numiți cei doi reprezentanți ai în AGA, respectiv dl. Eugen Masut și Marcel Chișcan. De asemenea, la Drumuri Municipale a fost ales un Consiliu de administrație format din cinci membri, președinte și director general fiind inginerul Galea.

**Ș. POPESCU**

# PRODUCȚIA TOTALĂ DE GRÂU ESTE ÎN ACEST AN DE 4,3 MILIOANE TONE

Grîul a fost recoltat de pe întreaga suprafață însămînțată, de 1.914.139 de hectare, producția totală obținută fiind de 4.392.896 de tone, cu o medie de 2.295 de kilograme de grîu la hectar, se arată într-un comunicat al Ministerului Agriculturii și Alimentației (MAA) remis, ieri, agenției MEDIAFAX.

Prin această producție s-au depășit estimările cu 18 procente. Specialiștii din MAA au prevăzut, în condițiile nefavorabile ale acestei veri, o producție totală de 3.729.281 de tone de grîu, cu o medie de 1.954 de kilograme la hectar.

Unitățile de morărit și panificație au preluat din grîul recoltat 97.450 de tone, din care 80.044 tone sunt în sectorul privat și 17.406 tone în sectorul de stat, se precizează în comunicatul MAA.

# 23 DE COPII DIN SÂNTANA AU FOST INTERNAȚI FIIND BOLNAVI DE HEPATITĂ DE TIP A

Un număr de 23 de copii din localitatea Sîntana sunt internați, în prezent, la secția de Boli Infecțioase a Spitalului Județean Arad, suferind de hepatită tip A.

Medicii au spus că îmbolnăvirile de hepatită tip A sunt rare în această perioadă și, în ultimii nouă ani, nu s-au mai confruntat cu o asemenea situație. Săptămînal sunt internați 2-3 copii bolnavi de hepatită tip A.

Directorul adjunct al Inspectoratului de Sănătate Publică (ISP) Arad, Florin Bănescu, a spus că principalele cauze ale apariției focarului de hepatită de la Sîntana sunt consumul de alimente alterate, igiena precară și alimentarea cu apă din surse nepotabile. Un alt motiv este faptul că foarte mulți pacienți nu se prezintă la medic la primele simptome ale îmbolnăvirii și răspîndesc microbul. Primele semne ale bolii sunt lipsa poftei de mîncare, febră și dureri de burtă.

Inspectoratul de Sănătate Publică Arad a dispus vaccinarea locuitorilor din Sîntana.

# Peste 107.000 de persoane vor primi pensiile impozitate în luna august

Peste 107.000 de persoane vor primi, în luna august a acestui an, pensiile impozitate, în această lună urmînd a fi reținut și impozitul aferent lunii iulie, au declarat, ieri, pentru MEDIAFAX, surse din cadrul Oficiului Central de Plată a Pensiilor (OCPP).

Potrivit acestor surse, numărul pensionarilor ale căror pensii vor fi impozitate este de 107.494, iar impozitul mediu care va fi oprit este de 77.300 de lei. Conform deciziei Guvernului, de la 1 iulie se impozitează suma de venituri nete din pensii care depășește două milioane de lei, prin venit net înțelegînd pensia de asigurări sociale plus pensia suplimentară, din care se scade contribuția la asigurările sociale de sănătate.

Sursele citate au precizat că, la nivel național, valoarea totală a impozitului pe luna iulie este de 8,1 miliarde de lei, iar pe luna august de 8,3 miliarde de lei, aceste sume urmînd a fi virate la bugetul de stat.

Tranșele și cotele lunare de impozitare, stabilite pentru semestrul al doilea al anului, sunt aceleași atît pentru salarii, cît și pentru pensii. Oficiile de pensii vor reține impozitul lunar, pensia devenind un venit impozitat la sursă, la fel ca salariul. Suma de două milioane de lei nefiind impozabilă, impozit se va plăti numai pentru suma din pensie care depășește două milioane lei. Astfel, în cazul unei pensii de 2.100.000 lei, impozitul se va calcula pentru suma de 100.000 lei.

În luna iulie a.c., numărul total al pensionarilor din sistemul asigurărilor sociale de stat era de 4.252.300 de persoane, pensia medie de bază, formată din pensia de asigurări sociale și pensia suplimentară fiind de 863.050 de lei. În cazul celor pensionați pentru limită de vîrstă și vechime completă (2.177.000 persoane) pensia medie de bază a fost de 1.137.209 lei. Pentru cei 1.753.700 de pensionari agricultori pensia medie pe luna iulie a fost de 161.458 de lei, iar în cazul celor pensionați pentru limită de vîrstă cu vechime completă pensia medie a fost de 232.542 de lei.

# INCENDIU, LA „ASTRA" TRINITY

**Ieri, la orele prînzului, a izbucnit un incendiu la fabrica de vagoane marfă Astra Trinity, la acoperișul unei hale de producție.**

**Pompierii militari au intervenit cu două mașini și au reușit să stingă focul în aproximativ 75 de minute. Nu se cunoaște încă motivul pentru care a luat foc aco-perișul. Nu s-au înregistrat victime.**

**Ș. P.**

# MIERCURI, 9 AUGUST 2000

## TVR 1
7,00 Telematinal
11,35 TVR Cluj-Napoca pentru alte naționalități
**12,10 Felicity** - rel.
13,00 Casele au amintiri (I) - doc.
14,00 Jurnal
14,15 CiberFan. Comunicații
**14,30 Culoarea banilor** - f., rel.
16,35 O vedetă ... populară
**17,30 Orice e posibil** - s.
18,00 Impas în doi
18,30 Garantat 100%
19,00 Avanpremieră Știri
19,05 Corect!
**19,15 Sunset Beach** - s.
20,00 Jurnal * Meteo
20,35 Sport
**20,45 Felicity** - s.
21,35 Recurs la morală
**22,20 Brigada FBI** - acțiune, SUA, 1998
23,25 Jurnalul de noapte
0,00 Lumea dansului. Vivaldi. Anotimpurile

## TVR 2
**7,00 Domnișoara Andrea** - rel.
**7,50 Femeia misterioasă** - rel.
8,35 Toți, împreună. Emisiune în limba maghiară
9,35 Omul și muzica - rel.
10,30 Ferma - rel.
11,30 Spațiu francofon - rel.
12,00 Desene animate
12,30 Trupa DP2
15,30 Călătorind prin țară - rel.
15,45 Antologia jocului popular
16,00 Știri
**16,05 Obsesia** - s.
**16,50 Domnișoara Andrea** - s.
**17,40 Femeia misterioasă** - s.
18,30 Telejurnal TVR 2
19,00 Știri bancare. Meteo
19,05 Victor Vlad Delamarina
**19,40 În fiecare zi mi-e dor de tine** - comedie, România, 1988
21,15 Mit și istorie
22,00 Călătorind prin țară
**22,15 Insula** - dramă, Franța, cu Bruno Cremer
23,00 Știri
23,05 Omul și muzica
0,00 TVM. Mesager

## PRO TV
7,00 Bună dimineața, Pro TV e al tău!
**10,00 Tânăr și neliniștit** - rel.
**10,50 Doi polițiști și jumătate** - s. rel.
**11,40 Conan** - s.
**(●) 12,25 Ultima speranță** - f. rel.
**14,15 Specialiștii** - s.
**15,10 Protectorii** - rel.
**16,00 Tânăr și neliniștit** - s.
16,50 Sens unic
17,00 Știrile Pro TV
**17,30 Al șaptelea cer** - s.
**18,30 Seinfeld** - s.
19,00 Știrile Pro TV
19,55 Momente de aur ale Jocurilor Olimpice
**(●) 20,00 Arest la domiciliu** - comedie, SUA, 1996
21,45 Știrile Pro TV
21,50 Chestiunea zilei pe scurt
**(▲) 22,00 Cameră cu vedere** - comedie, Marea Britanie 1986
0,00 Știrile Pro TV
0,15 Pro FM e aici!
**0,45 Doi polițiști și jumătate** - s.
**1,45 Seinfeld** - rel.

## TV ACASĂ
10,00 Știrile de Acasă - rel.
10,30 Acasă la bunica - rețete culinare - rel.
10,45 Căsuța poveștilor - rel.
**11,00 Dragoste și putere** - rel.
**11,30 90-60-90 Fotomodele** - rel.
**12,25 Războiul pasiunilor** - rel.
**13,20 Guadalupe** - s.
**14,10 Femeia vieții mele** - rel.
**15,00 Milady** - s.
**16,35 Dragoste și putere** - s.
17,00 Desene animate
17,10 Acasă la români - muzică populară
17,15 Acasă la bunica - rețete culinare
**17,30 Trei femei** - s.
18,30 Știrile de Acasă
**19,05 Războiul pasiunilor** - s.
**20,00 90-60-90 Fotomodele** - s.
**21,00 Femeia vieții mele** - s.
**22,00 Trecătoarea** - f. Anglia, 1979
0,00 Închiderea programului Acasă

## ANTENA 1
7,00 Observator
7,55 Aerobic Show
8,00 Dimineți LaTine
10,00 Știri
10,10 Desene animate
10,30 Desene animate
**11,00 Croazieră de lux** - s., rel.
**12,00 Agentul secret** - s.
13,00 Știri
**13,15 Fantoma din Canterville** - comedie, SUA, 1986
**15,00 Air America** - s.
**16,00 Scandalul** - s.
17,00 Știri
17,15 Divertisment Vouă
**17,20 Casa de pe plajă** - s.
**18,10 Croazieră de lux** - s.
19,00 Observator
19,40 Divertisment Vouă
**19,45 Proiectul Pandora** - acțiune, SUA, 1998
21,10 **Fotbal**: St. Galen - Galatasaray Istanbul - repriza I
22,00 Observator

## PRIMA TV
**7,00 Milagros** - rel.
8,00 Taifas
**13,00 Milagros** - s.
14,00 Motor - rel.
14,30 Exploziv - rel.
15,00 Să fie oare un miracol? - rel.
15,55 Clip Art
**16,00 Salvați de clopoțel** - s.
17,00 Să fie oare un miracol? - rel.
18,00 Focus
18,35 Impact
**19,00 Viper** - s.
**(●) 20,00 Vânător de noapte** - thriller, SUA, 1993
21,45 Știri pe scurt
22,00 Mare distracție mare!
**23,00 Gânduri ucigașe** - s.
23,55 Clip Art
0,00 Focus - rel.
0,30 Impact - rel.

## TELE 7 ABC
7,00 Bună dimineața, România!
9,00 Dați vina pe Corina - rel.
10,25 Economic ABC - rel.
10,50 Gura lumii - rel.
11,00 Dan Diaconescu în direct - rel.
12,00 Măștile puterii - rel.
13,00 Ora unu a venit
13,30 Lumea misterelor - rel.
14,00 Primul pas - rel.
15,30 Tinerețe fără bătrânețe
16,00 Post Meridian
17,00 Dați vina pe Corina
18,00 Clubul microbiștilor
19,00 Telejurnal
19,30 Economic ABC
19,45 Gura lumii
20,00 Dan Diaconescu în direct
21,00 Reporter Tele 7
22,30 Viața noastră cea de toate zilele
1,00 Ora unu a venit
1,05 Nopți albe
2,10 Documentar
2,50 Telejurnal - rel.
3,30 Economic ABC - rel.

## TV ARAD
7,00 Observator
7,55 Aerobic show
8,00 Dimineți LaTine
10,00 Știri TVA - rel.
10,10 Știri TVA - rel.
**11,00 Croazieră de lux** - s.
**12,00 Agentul secret** - s.
13,00 Știrile amiezii
**13,15 Fantoma din Canterville** - aventuri, SUA, 1986
**15,00 Air America** - s.
**16,00 Scandalul** - s.
17,00 Știri
17,15 „Vouă"
17,20 Divertisment
18,00 Emisiune în limba bulgară
18,30 Știri TVA
19,00 Observator
19,40 „Vouă"
**19,45 Proiectul Pandora** - acțiune, SUA, 1998
21,10 Fotbal: **St. Gallen - Galatasaray Istanbul**
22,00 Știri TVA
În continuare program identic cu cel al Antenei 1

## TV INTERSAT
8,55 Deschiderea programului
**9,00 Farmacia de serviciu** - s., rel.
9,30 Mistere, farmece și miracole - rel.
**9,50 Preciosa** - rel.
10,30 Cartuna Show
11,00 Știrile Intersat - rel.
**11,30 Ți-e teamă de întuneric** - s.
**(●) 12,00 Matineul de la miezul nopții** - f. rel.
13,30 Emisiune în limba germană - rel.
**14,00 Safari** - s.
**14,30 Radical Power** - s.
**15,00 Neon Rider** - s. rel.
16,00 Desene animate
16,30 Emisiune în limba maghiară
17,30 Obiectiv economic
17,45 Comorile lumii
**18,00 Maeștrii cascadorici** - s.
18,45 Știrile Intersat
**19,30 Neon Rider** - s.
**20,30 Farmacia de serviciu** - s.
21,00 Mistere, farmece și miracole - doc.
**21,20 Preciosa** - s.
**22,00 Viu sau mort** - film
23,30 Știrile Intersat - rel.
(■) 0,00 Erotica
1,00 Închiderea programului

## HBO
**10,00 Fum de țigară** - dramă, SUA, 1995
**12,00 O crimă perfectă** - thriller, SUA, 1998
**13,45 Prietenul meu s-a întors** - comedie, SUA, 1993
**15,15 Dragă, am micșorat copiii** - s.
**16,00 Suspecții** - suspans, SUA, 1999
**17,45 Podle Springs** - thriller, SUA, 1998
**19,30 Afaceri necurate** - acțiune, SUA, 1998
**21,00 Stelele deasupra orașului** - dramă, SUA, 1995
**22,45 Stargate** - s.
**23,30 Suspiciune** - thriller, SUA, 1995
**1,15 Urma scapă turma** - acțiune, SUA, 1997

## PRO TV INTERNAȚIONAL
0,00 Știrile Pro TV
1,00 Chestiunea zilei pe scurt
1,10 Chestiunea zilei
2,50 Revista presei
3,00 Știrile Pro TV
3,10 Profit
3,15 P(r)oezia
3,20 Acasă la bunica - rel.
4,15 Acasă la bunica
4,30 Viața bate filmul
5,15 Acasă la români
5,30 ProFm e aici!
6,00 Știrile Pro TV
6,30 Știrile de Acasă
7,00 Bună dimineața, Pro TV e al tău!
10,00 Închiderea programului Pro TV Internațional

## ATOMIC TV
7,00 Selector
10,25 Reactor - rel.
10,30 Cinematomic - rel.
11,00 Atomix
14,00 Interactiv
15,30 Proaspete și fierbinți
15,55 Reactor - știrile zilei
16,00 Rockada - rel.
17,00 Selector
19,00 Atomix
21,55 Reactor - știrile zilei
22,00 Atomic Café
22,30 Selector
23,00 Metropolis
0,00 Insomnia

## RADIO ARAD & RADIO CONTACT (99,1 MHZ)
**5,00-8,00 Lupta cu somnul**
**8,00-10,00 Bună dimineața, Arad!**
**10,00-12,00 Tovarășii mei**
**12,00-14,00 Pulsul zilei**
**14,00-15,00 Radio Magazin DW**
**15,00-17,00 Contact FM**
**17,00-19,00 Muzica pe sufletul tău**
**19,00-19,30 Bună seara, Arad!**
**19,30-20,00 Albumul zilei**
**20,00-21,00 Chestionar Radio Arad**
**21,00-22,00 Lumea voastră**
**22,00-24,00 Fair play**
**24,00-01,00 La ceas de blues**

## RADIO PRO FM (92,1 MHz)
**1,00-2,00 FABRICAT ÎN ROMÂNIA** cu Andrei Gheorghe; **2,00-3,00 TONOMATUL PRO FM** cu Cristi Dicianu; **0,00-5,00 MUZICĂ**; 5,00-5,30 Buletin de știri la fiecare sfert de oră; **5,30-8,00 PRO FM PÂNĂ LA UNU** cu Nono Semen și Laura Călăceanu; **7,00-10,00 PRO FM PÂNĂ LA UNU** cu Cătălin Lăpușcă; **10,00-13,00 PRO FM PÂNĂ LA UNU** cu Mihai Dobrovolschi; **13,00-14,00 13-14 cu ANDREI** cu Andrei Gheorghe; **14,00-17,00 PROTIM PRO FM** cu Cristian Pavel; **17,00-19,00 ARBEMA PREMIUM MUSIC** cu Cătălin Lăpușcă; **19,00-22,00 ASCULTĂ-ȚI MUZICA** cu Adi Moisescu; **22,00-23,00 PRO FM EXPLORER** cu Mihai Gurei; **23,00-1,00 RONDUL DE NOAPTE** cu Răzvan Exarhu

## RADIO TIMIȘOARA
**7,00 Ceasurile dimineții**
**8,00 Muzică populară cu dedicații**
**9,00 Cânt din suflet**
**10,00 De zece ori România; 11,00 Gramofon**
**12,00 Miez de zi la polul vest**
**13,00 Emisiune în limbile minorităților**
**16,00 Radio cocktail**
**18,00 Actualitatea radio**
**18,10 Piti show**
**19,00 Radiojurnal; 19,15 Bilet de voie**
**20,05 Autohton pop rock**
**20,50 Călătorie în lumea poveștilor**
**21,00 Curierul de seară**
Știri: 6,00; 7,55; 9,00; 11,00; 12,50; 17,00; 20,00; 21,00; 21,55.
Radiojurnal: 7,00; 16,00; 19,00.

## RADIO SEBIȘ
**6,00 Matinal „21"**
**9,00 Alo, tu alegi!**
**10,00 Cafeaua de zece**
**12,00 Magazin „21"**
**14,00 Astăzi te sărbătorim** - muzică populară și dedicații
**15,00 Secvența „21"**
**18,00 La mulți ani!** - dedicații muzicale
**19,00 V.I.P.**
**20,00 Expresul de seară**
**22,00 Club „21"**
**0,00 92,1 Insomnii**

*Ieri, la Palatul Administrativ*

# OVIDIU NILĂ A FOST „UNS" CA PREFECT AL ARADULUI

Ieri, în sala mare a Palatului Administrativ a avut loc ședința oficială de instalare pe post a noului prefect al Aradului, ing. Ovidiu Nilă. Au participat Darius Vâlsănoiu, din partea Ministerului Funcției Publice - PS Timotei Seviciu, episcopul Aradului, Inopolei, Hălmagiului și Hunedoarei, Dorel Popa, primarul municipiului, Caius Parpală, președintele CJA, directori de instituții etc.

După rostirea unei rugăciuni, reprezentantul Ministerului Funcției Publice a citit Hotărârea de Guvern prin care Ovidiu Nilă este numit în funcția de prefect al județului Arad. Apoi, Darius Vâlsănoiu a precizat că **„pe noul prefect îl așteaptă o funcție grea. Din punct de vedere politic trebuie să organizeze alegerile generale și prezidențiale, iar din punct de vedere administrativ, aplicarea Legii 1/2000".**

Fostul prefect, Gheorghe Neamțiu a mulțumit tuturor colaboratorilor din Prefectură, din municipiu și din județ pentru activitatea depusă până acum: **„Plec cu un sentiment de mulțumire pentru tot ceea ce am făcut. Mulțumesc reprezentanților Guvernului, care până în ultimul moment au avut cuvinte de laudă pentru activitatea mea."**

Alocuțiunea prefectului Ovidiu Nilă a fost una cât se poate de punctuală: **„Voi urmări respectarea legalității. Mă voi opune categoric tendinței de migrare a unor instituții și instituirii unei dictaturi regionale din partea vecinilor timișoreni. Voi căuta să finalizez Legea 18 și să demarez aplicarea Legii 1/2000. Doresc să am o relație foarte bună cu presa. Colegilor din Prefectură le cer două lucruri: profesionalism și o înaltă ținută morală. Mulțumesc PNȚCD pentru numirea mea, mulțumesc colegilor de la PETROM care m-au format și susținut și îi mulțumesc fostului prefect pentru ceea ce a făcut până acum. Închei prin următoarele cuvinte: A trecut vremea vorbelor. Să trecem la fapte!"**

Fostul și actualul prefect își predau ștafeta

* * *

Înainte de ciocnirea unei cupe de șampanie, prefectul Ovidiu Nilă a susținut o scurtă conferință de presă, unde și-a nuanțat strategia pe termen scurt: **„Deoarece îi cunosc de multă vreme pe primarul Dorel Popa (cu care am fost coleg de liceu) și pe Caius Parpală, președintele CJA (cu care am colaborat) sper că între Prefectură, Primărie și CJA se vor stabili relații de colaborare cât se poate de bune. Voi încerca să conjug eforturile tuturor pentru elaborarea unei strategii de dezvoltare (pe zece ani, cel puțin) a județului și municipiului Arad. Astfel, indiferent de jocul politic, Aradul va ști de unde pornește și unde va ajunge. Voi căuta să promovez tineretul în politică și în administrație, indiferent de partide. Nu voi privi niciodată în trecut, ci întotdeauna înspre viitor."**

**DORU SINACI**
**FOTO: VIOREL MUSCA**

# ApR EXCLUDE O ALIANȚĂ PREELECTORALĂ PENTRU ALEGERILE DIN TOAMNĂ

ApR Arad a organizat ieri o conferință de presă care a avut ca scop informarea exactă a opiniei publice arădene în legătură cu întâlnirea conducerii ApR cu delegația filialelor ApR din Transilvania și Banat.

ApR a hotărât să nu accepte altă candidatură decât cea a d-lui Meleșcanu pentru funcția de președinte al țării și să prezinte liste proprii pentru alegerile parlamentare. Eșecul tratativelor cu PNL a avut ca principale cauze refuzul liberalilor de a susține candidatura d-lui Meleșcanu și refuzul PNL de a-și asuma greșelile guvernării.

D-l Tabuia a afirmat că, în ceea ce privește alianțele postelectorale, ApR are mai multe variante. În funcție de configurația rezultatelor alegerilor și de disponibilitatea partenerilor de a accepta programul de guvernare al ApR, partidul este deschis atât variantei PDSR-PD cât și variantei PNL.

Dl. vicepreședinte Muntoiu a analizat în mod critic situația economică a țării și raportul triumfalist al premierului Isărescu la șapte ani de la guvernare, accentuând deteriorarea gravă a nivelului de trai în ultimii patru ani.

Dl. prim-vicepreședinte Ghe. Chiper a considerat că anunțata candidatură a d-lui Stolojan în alegerile prezidențiale și ieșirea PNL din CDR nu absolvă această formațiune politică de răspunderea care îi revine în urma guvernării.

**F. GHENDER**


## ANUNȚ

**Slujba de pomenire a luptătorilor anticomuniști va avea loc marți, 15 august (Sf. Maria), la ora 15,00, la Troița din Chisindia.**

**Troița este amplasată la aproximativ 3 km de comuna Chisindia unde se ajunge pe un drum forestier.**

**Amănunte se pot obține de la d-l Corneliu Cornea, secretarul A.F.D.P.A., tel. 251877 (miercuri și vineri), 230117, până vineri 11.08.2000.**

**CORNELIU CORNEA**


## COMUNICAT

În atenția veteranilor de război domiciliați în municipiul Arad - decorați și împroprietăriți cu 1 ha teren arabil - teren fost S.C. Izvorin S.A.

Se convoacă Adunarea Generală a membrilor Asociației Veteranilor de Război Decorați, împroprietăriți cu 1 ha teren arabil conform Legii 44/1944, în ziua de **16 August 2000, orele 10** la Cercul Militar din Bulevardul Decebal nr. 19, cu următoarea ordine de zi:

- Prezentarea dării de seamă pentru trimestrul I - Ianuarie - Iunie 2000
- Probleme organizatorice

**Comitetul Veteranilor Decorați**

# POSIBILA ALIANȚĂ A PPR CU PSAR

Ieri, la sediul PPR a avut loc conferința de presă, susținută de domnul Gheorghe Ghenof - președintele organizației județene al PPR, care a participat la Conferința Națională de la București, convocată pentru a stabili modul de acțiune pentru campania din toamnă, unde au participat 94 de delegați din majoritatea județelor.

„Punctul fierbinte" al Conferinței Naționale l-a constituit prezența lui Victor Surdu, care purtase în prealabil discuții cu Ion Nastea - președintele Partidului Pensionarilor, în vederea grefării PSAR-ului pe structurile din teritoriu ale Partidului Pensionarilor.

Dintre cei prezenți, 12 reprezentanți județeni ai PPR au fost împotrivă, iar 9 s-au abținut. Ca atare, majoritatea a hotărât demararea negocierilor pentru formarea Partidului Social Agrar și al Pensionarilor din România.

Ar urma ca președinte să fie Victor Surdu, iar președinte executiv, Ion Nastea. În ceea ce privește însemnele noului partid, sigla va fi spicul.

Oricum, negocierile continuă.

**NADIA BODRAN**

# PARADOXURI

**(Urmare din pagina 1)**

**Situația creată în aceste condiții generează o serie de paradoxuri. În timp ce Fundația pentru Dezvoltarea Societății Civile dădea publicității rezultatul unui sondaj care arăta că medicii reprezintă una dintre categoriile profesionale cele mai corupte, mai bine de un sfert dintre absolvenții facultăților de medicină din țară erau plecați în străinătate, pentru a-și asigura un viitor onorabil. De exemplu, în cea mai prestigioasă clinică de oncologie din Paris, Gustave Russy, mai mulți doctori români primeau drept recunoaștere, pentru profesionalism și corectitudine, un angajament de muncă pentru un an de zile. Tot în Franța, dar la Rouen, în clinica Henry Bequerel, alți șase medici români uimesc, de cîțiva ani, prin seriozitate și competență, breasla medicală locală, extrem de intransigentă cu incompetența și corupția.**

**În Franța, unde funcționează un sistem sanitar aproape la fel de centralizat ca cel din România, dar alimentat financiar de o economie cu mult mai performantă, încercarea limitării cheltuielilor pentru sănătate, prin crearea unui sistem mai eficient, dar cu sacrificii în plan social, a contribuit la căderea guvernului de dreapta al lui Alain Juppe.**

**În România nu a căzut nici un Guvern pe motiv de politică sanitară defectuoasă, iar nefericita conjunctură economică și socială a afectat profund spitalele, multe dintre unitățile sanitare fiind în pericol de a fi închise.**

**Într–un asemenea climat, prea puțin stimulativ, mai mult de un sfert dintre tinerii absolvenți ai facultăților de medicină își încearcă norocul în străinătate. Numai în Franța, anual, ajung zeci de medici români care fac stagii de pregătire în spitalele din Paris și Rouen. După ce își dovedesc priceperea, cei mai mulți rămîn membri de drept ai foartei pretențioasei comunități medicale franceze. Ceilalți, mai idealiști, se întorc în țară, cu speranța ca, cel puțin în viitor, lucrurile să se așeze și la noi pe făgașul normal.**

**(MEDIAFAX)**

# PDSR NU ARE CE SĂ-I REPROȘEZE LUI THEODOR STOLOJAN, DAR...

Vicepreședintele PDSR Ioan Mircea Pașcu a declarat, ieri, că PDSR nu are ce să-i reproșeze lui Theodor Stolojan, însă acesta trebuie să explice în ce măsură poziția sa de "cruciat împotriva sărăciei" corespunde cu politica PNL, partid care este vinovat de actuala situație din țară.

Pașcu a spus că eventualele chestiuni personale pe care PDSR le va avea cu Stolojan îi vor fi adresate direct acestuia. "Nu văd ce i-am reproșa lui Theodor Stolojan", a spus vicepreședintele PDSR. El a arătat că este un "semn bun" faptul că Stolojan și-a anunțat public preferința pentru o confruntare electorală pe baza programelor și nu pe atacuri la persoană.

Pașcu a apreciat că există o așteptare din partea forțelor politice și a electoratului pentru ca dezbaterile electorale să se situeze într-o zonă a disputelor programatice, iar, din acest punct de vedere, retragerea lui Emil Constantinescu din cursa prezidențială și "umplerea acestui gol cu Stolojan" poate să fie un element pozitiv. Vicepreședintele PDSR a apreciat faptul că pe Stolojan îl preocupă politicile sociale și că este împotriva unui liberalism sălbatic, însă, nu a precizat dacă acest lucru ar putea constitui un element de legătură dintre PNL și PDSR.

El a arătat că anunțul lui Theodor Stolojan de a candida la Președinție nu afectează "atît de mult pe cât s-ar crede" candidatura lui Ion Iliescu, deoarece victoria în alegeri va fi asigurată de programul cel mai atractiv și de credibilitatea persoanei care îl va pune în practică. În opinia lui Pașcu, în campania electorală va conta mai mult oferta și credibilitatea persoanelor decât personalitățile propriu-zise. "PDSR se concentrează pe identificarea corectă a problemelor țării, iar candidatul nostru, Ion Iliescu va fi garantul că aceste soluții vor fi transpuse în practică", a spus Pașcu.

Potrivit vicepreședintelui PDSR, în acest moment, Stolojan poate conta pe forța electorală a PNL, pe carisma individuală și, eventual, pe alte forțe, cum ar fi cea a ANCD, dacă acest partid "va bascula dinspre țărăniști către PNL". El a spus că Stolojan propune un pachet de măsuri liberale, dar aceiași liberali au fost la putere și au avut ocazia să-l pună în practică.

## CONVOCARE

**Birourile executive ale organizațiilor județene PSDR Arad și PS Arad convoacă membrii delegați din toate organizațiile județului Arad la conferința județeană de fuziune. Conferința va avea loc sâmbătă, 12 august 2000, orele 10,00, la Sala Mică a Palatului Cultural Arad, Piața Enescu nr. 1.**

**Președinte interimar PSDR Arad**
**DORU ORBAN**
**Președinte PS Arad**
**FLORIN REMEȚAN**

# Asociația de Sprijin pentru Președintele Constantinescu îl acuză pe Theodor Stolojan că intenționează să dea undă verde corupției

Reforma instituției prezidențiale propusă de Theodor Stolojan presupune sistarea acțiunilor împotriva corupției, apreciază Consiliul de Administrație al Asociației de Sprijin pentru Președintele Emil Constantinescu (ASPEC), într-un comunicat remis, ieri, agenției MEDIAFAX.

Membrii ASPEC se declară indignați de modul în care Theodor Stolojan și-a inaugurat campania electorală. "Candidatul așa-zis liberal nu a prezentat nimic dintr-un program cu adevărat prezidențial", apreciază membrii CA al ASPEC, adăugînd că Stolojan ignoră faptul că atribuțiile președintelui țării sînt limitate de prevederile constituționale.

Referindu-se la afirmația lui Theodor Stolojan că nu concepe ca din Președinție să iasă zvonuri sau dosare, conducerea ASPEC apreciază că aceasta ar putea însemna un angajament al lui Stolojan de "a da undă verde mafiilor pe care președintele Constantinescu le-a înfruntat".

Totodată, CA al ASPEC lansează ideea secundării lui Theodor Stolojan de Valeriu Stoica, ministru al justiției, în "operația de ștergere a urmelor".

# COMISARUL ROMAN SUSȚINE CĂ A FOST AMENINȚAT CU MOARTEA!

(Urmare din pagina 1)

*Cu privire la acuzația de șef al mafiei locale a petrolului, făcută la adresa comisarului șef Romeo Roșianu, susține că a „...încercat inițierea unei acțiuni de control a tranzacțiilor nelegale cu petrol efectuate de SC Laguna Com SRL Vânători, o societate de tip fantomă. Din motive obscure (!), comisarul șef mi-a interzis să efectuez verificările. Din surse neoficiale am aflat că motivul real constă în faptul că dl. Roșianu este prieten intim cu unul dintre patronii uneia dintre cele trei societăți comerciale implicate în această afacere cu cântec. Decizia cu pricina (n.r. - cea privind stoparea cercetărilor în afacerea cu produse petroliere) a mai fost influențată și de faptul că fiica sa (a d-lui Roșianu) conduce contabilitatea la SC Alimpex SRL Pecica, firmă ce se ocupă cu importul și comercializarea produselor petroliere. O verificare făcută la această firmă a fost prost recepționată de dl. Roșianu, care a susținut apriori că nu voi găsi nimic în neregulă. Eu, însă, am constatat contrariul", mai zice din vârful pixului dl. Roman.*

*Comisarul rebel mai dă în vileag și o altă faptă incriminantă la adresa fostului său șef: „Nu mă interesează situația materială a d-lui Roșianu, care, în ultimii ani, a reușit să-și construiască o casă pentru care a făcut cheltuieli ce nu pot fi justificate din salariu sau din veniturile realizate, atât timp cât nu trebuie să facă (virgulă) compromisuri." Pe linie profesională, desigur.*

*În viziunea lui Roman, comisarul șef ar mai fi răspunzător și de faptul că nu a dovedit suficient zel în obligarea agenților economici să se doteze cu case de marcat fiscale deși, zice domnia sa, „METRO TIMIȘOARA deține (n.r. - și, desigur, oferă spre vânzare) case de marcat fiscale omologate. Nu se dorește, însă, achiziționarea acestora pen' că dl. Roșianu are foarte mulți «prieteni» angrosiști ori detailiști care ar pierde foarte mult prin instalarea și folosirea acestora în ținerea evidenței (exemplu: SC DOLCU SRL, SC LAICOM SRL etc)."*

*Bun, dl. Roșianu o fi având ceva „prieteni" importanți între comercianți, dar dl. Roman în ce relații s-o fi aflând cu magazinul METRO TIMIȘOARA încât îl recomandă cu căldură ca fiind deținător al caselor de marcat de care, musai acum, ar avea nevoie întreprinzătorii privați? Mister Roman, cu respect, dați-mi voie să am o părere ceva mai nuanțată în chestiunea respectivelor case: dânsele or fi fiind necesare, nimic de zis, dar parcă nu este acum momentul cel mai potrivit pentru a-i obliga pe întreprinzătorii particulari să facă asemenea efort financiar, știut fiind că sub povara taxelor de tot felul abia mai reușesc să țină afacerea pe picioare.*

*Pentru lămuriri suplimentare, detalii picante, în interviul acordat de nesupusul comisar Roman ziarului „Adevărul" și pe care îl publicăm în continuare.*

**– Ce v-a determinat să faceți acest raport?**

– Pentru prima dată de când sunt în Garda Financiară, nu mi s-a permis să continuu un control început în baza unor informații veridice și care anticipau un final clar privind existența unor fapte de evaziune fiscală.

**– Cine v-a oprit să faceți controlul?**

– Am prezentat, cu o zi înainte de a mi se interzice continuarea verificărilor, succint, comisarului șef Romeo Roșianu, informațiile pe care le dețineam privind S.C. Laguna Com SRL și care se refereau la tranzacții nelegale cu combustibili lichizi (derivate din petrol). În aceeași zi, din partea Serviciului Economic al Poliției, domnului Roșianu i-a fost prezentată o adresă prin care un ofițer din cadrul acestui serviciu solicita în mod oficial începerea verificărilor la S.C. Laguna Com, menționând că neoficial, verificările fuseseră începute cu ceva timp în urmă de către mine împreună cu el. A doua zi dimineața, după ce am discutat cu ofițerul de poliție, am întocmit câteva adrese în ciornă către D.G.F.P.C.F.S. Arad, Registrul Comerțului, Pro Libris S.A. și Poliția de Frontieră. În același timp au fost întocmite invitații către societățile Intercom România SRL Arad, Laguna Com SRL Vânători și B.A.Z.A. S.A. Arad, toate fiind implicate în operațiunile ilegale cu combustibil de tip M, derulate de S.C. Laguna Com.

Realizând că în fapt, nu este vorba doar de firma Laguna Com SRL, comisarul șef Roșianu mi-a interzis categoric să continui verificările fără a-mi oferi vreo explicație logică, spunând doar că „am trecut peste el", lucru neadevărat.

**– De ce v-a interzis controlul?**

– Eu consider că mi s-a interzis continuarea verificărilor întrucât s-a dorit ca această afacere să nu fie descoperită de către Garda Financiară.

De altfel, controlul a fost continuat, din dispoziția d-lui Roșianu de către alți colegi, care nu mi-au solicitat nici o informație și care deși se aflau în posesia unor probe indubitabile au finalizat controlul printr-un raport ambiguu care nu constata, în fapt, nimic cu privire la implicarea S.C. Intercom România SRL, deși toate operațiunile nelegale s-au derulat prin această societate.

**– În ce constau ilegalitățile constatate de d-voastră?**

– Prin intermediul S.C. Laguna Com SRL, a fost achiziționat de la Arpechim Pitești în cursul anului 1999, combustibil de tip M care în realitate, confrom declarațiilor domnului Kozma a fost motorină. Pentru a nu se achita accizele T.V.A-ul și taxele de drum aferente, motorina a fost achiziționată sub formă de combustibil de tip M (care se folosește de regulă pentru încălzire) și a fost vândută sub formă de motorină, societăților S.C. Intercom România SRL, B.A.Z.A. S.A. Arad și altele care, la rândul lor, direct sau prin intermediari au comercializat-o către populație.

Prin acest fals în documente, S.C. Laguna Com SRL a realizat un profit brut de aproximativ 2 miliarde lei, sumă care a fost sustrasă de la impozitare, neachitându-se către bugetul de stat, accizele, TVA și taxa de drum aferente.

Din verificări a rezultat că S.C. Laguna Com este o firmă fantomă, utilizată doar pentru transformarea combustibilului de tip M în motorină. Informațiile pe care le dețin (declarația casierei din gara unde au fost recepționate vagoanele venite de la Arpechim Pitești; declarația secretarei de la Intercom România, cea care a ridicat documentele cu regim special în numele S.C. Laguna Com; ordinele de plată către Arpechim Pitești; operațiunile de transbordare dirijate de către administratorul S.C. România Intercom), conduc la faptul că în realitate, toată operațiunea a fost desfășurată de administratorul S.C. Intercom România SRL, dl. Kozma Simion, ale cărui semnături se regăsesc pe toate documentele ce privesc tranzacțiile respective, de la achiziție până la desfacere. Toate documentele de livrare ale S.C. Laguna către S.C. Intercom, conțin în fals semnătura numitului Stejk Robert administratorul S.C. Laguna Com. Pe acest om nu am reușit să-l contactăm, la adresa indicată ca sediu al S.C. Laguna, nu se știe de existența societății, fiind o casă particulară. Deci, rezultă că S.C. Laguna Com SRL Vânători a fost premeditat înființată pentru acest gen de operațiuni „s-a dat un tun" și apoi a fost abandonată.

**– Dl. Roșianu a afirmat că nu are cunoștință despre acte de trafic nelegal cu produse petroliere. Dumneavoastră mai cunoașteți și alte cazuri?**

– Bineînțeles! Un exemplu concret îl reprezintă Jon Oil SRL, care în luna aprilie 2000, a achiziționat cu factură falsă o cisternă de motorină în valoare de 120 milioane lei pe care apoi a comercializat-o, contravaloarea fiind confiscată de mine.

Acest procedeu de folosire a facturilor false, pentru a justifica proveniența produselor petroliere, sunt convins că se regăsește la nivelul multor societăți comerciale care își desfășoară activitatea în domeniu.

Foto: M. CANCIU

**– Cum se procură aceste facturi false?**

– Simplu! Din Complexul comercial Europa București, care este cel mai mare furnizor de facturi false din România, de unde contra sumei de 15-20.000 lei bucata, se pot obține o factură și o chitanță în alb. În cursul anului 2000, am identificat peste 70 de societăți comerciale fictive în numele cărora s-au pus în circulație sute de mii de facturi false și chitanțe.

Aceste facturi sunt ridicate de la autorități, de către societăți fantomă înființate expres în acest scop. Prin utilizarea acestui gen de documente, bugetul statului este păgubit de sute de milioane de lei lunar, prin neplata de către furnizorii fictivi de mărfuri a obligațiilor fiscale aferente. De asemenea, beneficiarii păgubesc bugetul statului prin deducerea și recuperarea TVA-ului respectiv prin majorarea artificială a cheltuielilor. De exemplu, S.C. Royal Grup Com SRL a ridicat în decursul anului 1999 peste 400.000 facturi și chitanțe pe care le-a pus în circulație iar firma e declarată fantomă.

**– Ce alte neregularități ați mai constatat în activitatea de comercializare a produselor petroliere în județul Arad?**

– în județul Arad ca și în celelalte județe de la granițele de vest, datorită prețurilor mari practicate în țările vecine, vânzările de produse petroliere sunt mult mai mari ca în restul țării. Asta presupune că o mare parte din carburanți iau drumul străinătății. Datorită cererii mari și oportunităților de afaceri presupun profituri mari. Pentru ca aceste profituri să fie și mai mari, speculându-se unele carențe legislative în domeniu, unii întreprinzători aplică diverse metode pentru a comercializa tot felul de derivate de petrol, schimbându-le destinația legală. Astfel, la foarte multe stații de carburanți, deși este ilegal, se comercializează direct în rezervor combustibil de tip M sau petrol distilat aditivat care prin adăugarea unor aditivi pot înlocui motorina. Profitul constă în recuperarea accizelor, a TVA-ului și neplata taxei de drum. În acest domeniu, al comercializării derivatelor din petrol, altele decât cele destinate transportului, controalele au fost aproape inexistente, iar neregulile constatate, minore, fapt ce nu concordă cu realitatea.

**– Ați mai avut situații în care nu vi s-a permis controlul?**

– În conformitate cu Regulamentul Gărzii Financiare, verificările pot fi efectuate și în baza informațiilor, aceasta fiind una dintre cele mai eficiente metode prin care pot fi depistate cazurile de încălcarea legii. Conform aceluiași regulament, pentru a efectua controlul în baza unor informații este necesară aprobarea șefului ierarhic. Prevalându-se de această dispoziție, dl. Roșianu mi-a interzis să efectuez control la S.C. Dolcu SRL, unde, deși am prezentat un raport cu informații precise, nu mi s-a permis continuarea controlului, fiind trimisă o echipă care a mușamalizat mare parte din constatări.

De asemenea, am avut informații cu privire la transporturi nelegale prin vămi, am făcut raport și de asemenea, nu mi s-a permis să fac controale, fiind trimise echipe care nu au constatat nimic.

Sub această justificare a regulamentului, în realitate nu sunt permise verificări la unele societăți care ar putea crea ulterior probleme comisarului șef. Eu consider acest fapt un mod de protecție a firmelor respective, evenimentele derulate și măsurile aplicate confirmând acest lucru.

**– Ați fost acuzat că raportul d-voastră este o răzbunare la adresa șefului care v-a făcut raport pe motive de indisciplină?**

– Afirmația d-lui Roșianu nu este adevărată, întrucât eu am înaintat raportul în luna martie, iar în aprilie întrucât nu s-a luat nici o măsură am înaintat încă unul, fapt ce a deranjat atât pe comisarul șef cât și conducerea centrală a Gărzii Financiare, datorită gravității aspectelor constatate. Raportul d-lui Roșianu a fost înregistrat la Garda financiară centrală la sfârșitul lunii aprilie. Prin acest raport se încerca diminuarea efectelor raportului meu, încerca să mi se bage pumnul în gură. Avându-se în vedere insistența mea, Garda Financiară centrală a trimis la Arad o echipă de anchetă în luna mai, care în loc să verifice cele semnalate de mine, cu dl. Roșianu pe post de șofer au bătut la toate ușile șefilor de instituții, cerând informații compromițătoare împotriva mea, urmărindu-se sancționarea mea pentru a fi compromis și a nu fi luat în considerare raportul meu. Dl. Roșianu, pentru a-și realiza scopul a uzat de toate mijloacele posibile, culminând cu instigarea colegilor împotriva mea în ședință, unde le-a cerut în mod expres să întocmească o listă prin care aceștia să declare că refuză să mai lucreze cu mine. Consider că aceasta este un fapt grav și care necesită o anchetă serioasă.

**ȘERBAN POPESCU**

# NONAGENARUL MOCZ

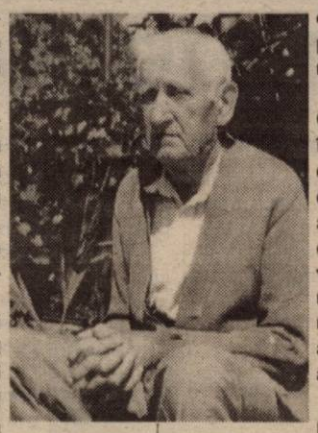

Mihai Mocz este nonagenarul Vărșandului. La 92 de ani spune că trăiește bine și că e sănătos.

Căsătorit n-a fost niciodată. **„Săracă n-am vrut să iau. Bogată n-a vrut să vină după mine."** Taica Mihai spune că n-are avere. **„Ferește, Doamne, de-un foc, că tot ce am adunat într-o viață de om e pe mine"**.

Nu are o casă a lui și locuiește cu neamurile care-l și îngrijesc. A luptat patru ani în al doilea război mondial împotriva rușilor, în Caucaz, în Georgia. **„Pe jos am mers în război, pe jos am venit. Iarna, zăpada a fost și duna și perna soldaților"** - își amintește bătrânul.

A scăpat de toate relele războiului ca prin minune. **„Ca și cum mă duc astăzi, am trecut printre focurile puștilor"**. A fost decorat cu medalia Credință și Bărbăție.

În sat, toată lumea îl știe. Când e timp bun stă de obicei în fața porții și vorbește cu cei care trec pe stradă. E cunoscut și pentru răspunsul invariabil pe care-l dă la întrebarea ce faci, baci Mocz: **„fac ce vreau și mă duc unde mă mână. Da' la butic nu mă mână niciodată"**. Știu aparținătorii că baciul e și-acum prieten cu Bachus...

Mihai Mocz e la curent cu politica. E hotărât să voteze la toamnă, chiar dacă încă nu știe pe cine să aleagă.

Ne-am luat rămas bun de la Mihai Mocz urându-i sănătate. Jovial, bătrânul ne-a răspuns: **„Să ne-ntâlnim de-acum opt ani!"**

# În țara de varză

Fără nici o exagerare, Socodorului i se poate spune țara de varză. Aici nu există localnic care să nu cultive această legumă. Și nu oricum, ci pe suprafețe mari, pentru valorificare pe piață.

**Ioan Chiș** are 23 de ani și se ocupă doar de... varză. Din clasa a III-a se știe tot la plantat, la stropit, la recoltat. În acest an are plantate în câmp peste 5000 de fire, iar acasă în jur de 3000. Agricultura e locul de muncă al tânărului care spune că s-ar reorienta dacă ar câștiga mai bine cu altceva. Îi place, nu-i place, n-are încotro. **„E musai să-mi câștig traiul."**

Seceta a afectat serios cultura de varză. Sensibilă la excesul de căldură, planta a trebuit stropită cu soluții speciale, din două în două săptămâni. Când l-am întâlnit, Ioan stropea a cincea oară.

**Pentru reproducție**

# TĂURAȘI ȘI ARMĂSARI DE RASĂ

**Pentru localitățile Felnac și Zădăreni, Primăria a achiziționat doi tăurași de rasă pentru reproducție, de la un centru autorizat. În localitatea Felnac a fost adus, în custodie și un armăsar de reproducție. Urmează ca al doilea să fie adus, în aceleași condiții, în Zădăreni.**

**Primăria Felnac a venit, prin aceste achiziții, în sprijinul crescătorilor de animale care spun că, pentru ei, împerecherea animalelor era o problemă.**

# FABRICĂ DE ÎNCĂLȚĂMINTE LA VĂRȘAND

**La Vărșand, investitori italieni au cumpărat cu 500 milioane lei, două dintre grajdurile fostului CAP. La ora actuală, se execută lucrări de reamenajare a spațiilor cărora li se va da o altă destinație: fabrică de încălțăminte. Aici vor fi angajați 40-60 de muncitori din zonă.**

# CASA CU „NADĂ"

**Geamurile termopan, țigla glazurată, ușile blindate și sistemele de alarmă sunt, mai nou, accesoriile construcțiilor cu proprietari ale căror portmonee stau gata-gata să explodeze. Cum posibilitățile materiale sunt eterogene, la cealaltă extremă îi întâlnim pe modeștii care „întind" de pensie sau de salariu de la o lună la cealaltă, mulțumindu-se cu puținul de fiecare zi și nădăjduind că va veni timpul când vor putea să pună ceva de-o parte. Așa nădăjduiește și familia Selegean Ștefan și Elena din Vărșand, care de 14 ani au cumpărat o casă acoperită cu „nadă". Așa spun localnicii trestiei. Au fost perioade când în casa soților Selegean a plouat. N-au avut bani să-i schimbe acoperișul, cu unul din țiglă. Însă au reușit ca în cei 14 ani să schimbe trestia veche cu alta, nouă. Soții Selegean se mândresc cu casa lor, care se distinge clar de celelalte de pe stradă. Ei spun că acoperișul cu iz rustic este binevenit vara când ține răcoare și iarna, când păstrează căldura.**

**Felnac**

# DISPUTĂ PENTRU PĂȘUNE

**În multe localități din județ există dispute legate de pășunile comunale. La Zădăreni problema pășunii a fost rezolvată, crescătorii de ovine și de bovine ajungând la o înțelegere. La Felnac, în schimb, există discuții legate de împărțirea pășunii între crescătorii de oi și cei de vaci. Conducerea Primăriei Felnac este pe post de împăciuitor între cele două tabere și este în curs de conciliere a disputei.**

**În piață**

# CU NOAPTEA-N CAP

**Ioan Pilan**, din Macea, și-a ales ca piață de desfacere pentru lubenițe și pepene piața din Chișineu Criș, pe lângă alte piețe. Marțea, când la Chișineu Criș e zi de piață, Pilan se trezește cu noaptea-n cap, înhamă caii la căruța încărcată cu marfă și la ora două pornește de-acasă.

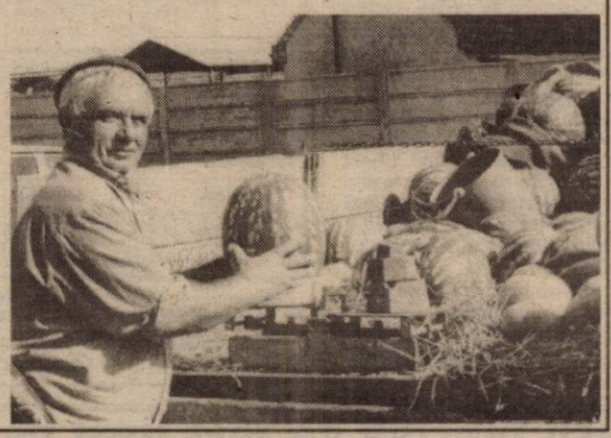

Ajunge la Chișineu Criș cu puțin înainte de ora șase, când începe să-și vândă produsele. Pentru kilogramul de lubeniță cere 3000 lei, iar pentru cel de pepene, 5000 lei. Cultivatorul spune că din 300 de bucăți, cât aduce, dacă se vând 150. Marfa nu e căutată, fiindcă lumea n-are bani.

Pilan parcurge distanța Macea-Chișineu Criș - 20 km - în fiecare marți. Acest drum a devenit un obicei, chiar dacă **„munca nu prea are preț"** și este slab plătită și în piața din Chișineu Criș.

T. M.

# „MINUSURI" LA LEGEA LUPU

La Primăria Felnac se derulează acțiunea de analizare a cererilor depuse pentru retrocedarea suprafețelor de teren în baza Legii Lupu (Legea 1/2000). Primarul **Cornel Țuplea** precizează că Primăria nu poate onora cererile și, ca atare, proprietarii nu pot intra în posesia terenurilor. Cauza? Suprafețe mari de pământ au fost cedate cu zeci de ani în urmă, diferitelor IAS, fostei întreprinderi Refacerea etc., după cum urmează: din Felnac - 5500 hectare, din Bodrogul Nou și Călugăreni - peste 4500 hectare.

În arhiva Primăriei există acte doveditoare că terenurile au fost cedate altor unități. Ca atare, primarul Țuplea intenționează ca în cel mai scurt timp să înainteze un memoriu în care să prezinte situația Comisiei Județene de aplicare a Legii fondului funciar, în speranța rezolvării acestei situații delicate.

La ora actuală, la Felnac dreptul la proprietate nu poate fi reconstituit din cauza unui „minus" de 1600 de hectare, respectiv de 600 de hectare la Zădăreni.

Primarul comunei spune că în cazul în care s-ar intra în matca inițială, în localitate ar exista excedent de teren.

# Fetele de la Sîngeorz, nurori la Vărșand

**La Vărșand a devenit o modă ca feciorii să se însoare cu fete din alte localități. Cele mai multe nurori sunt de la Sîngeorz Băi și din zona Maramureșului. Ana Bodârlău a venit la Vărșand în urmă cu zece ani, ca să câștige bani la cules de porumb. Văzând că fata - pe atunci de 22 de ani - e harnică, Ioan Bodârlău a îndrăgit-o și în februarie, anul următor, a cerut-o de nevastă. Când au venit la petit, socrii nu au pretins o noră cu zestre: „nu ne trebuie să aducă nimic, doar să fie bună", iar Ana s-a dovedit a fi pe măsura dorinței socrilor. Astăzi, nu s-ar mai întoarce sub nici o formă să locuiască la Sîngeorz. Ea spune că în această parte a țării se trăiește mai ușor.**

**După Ana, la Vărșand au mai venit prin căsătorie încă nouă fete din Sîngeorz. Despre care localnicii spun că sunt harnice, foarte gospodine și mai puțin pretențioase decât fetele de prin partea locului.**

Pagină realizată de
TEODORA MATICA
Foto: ȘTEFAN MATYAȘ

# INTENȚII PENTRU APĂ POTABILĂ

**Primăria Felnac are documentația pentru introducerea apei potabile în localitatea Zădăreni. Primarul Cornel Țuplea intenționează să extindă lucrarea și spre Bodrogul Nou, Călugăreni și Felnac. Cel târziu în luna noiembrie se va licita execuția proiectelor de introducere a apei curente în toate localitățile amintite. Se apreciază ca în maximum trei ani lucrarea să fie finalizată.**

## Cu garanţia Băncii Naţionale

# VĂ PUTEŢI FACE, AVANTAJOS, CASĂ PRIN „CONCORDIA ROMÂNĂ“

### Cooperativa de credit asigură finanţare şi pentru firmele mici şi mijlocii

***Înfiinţată în urmă cu doi ani, Banca Populară Cooperativa de Credit CONCORDIA ROMÂNĂ Arad a reuşit să se dezvolte continuu şi să se menţină în sistemul financiar românesc zdruncinat puternic în ultima vreme. Constituită ca o asociaţie autonomă, apolitică şi negurvernamentală a avut şi are ca scop principal întrajutorarea membrilor şi clienţilor săi prin activitatea bancară. Ceea ce îi lipsea instituţiei era o lege cadru care să-i reglementeze activitatea. Lege care a fost adoptată de curând, în speţă Ordonanţa de Urgenţă nr. 97/14 iulie 2000, privind organizaţiile cooperatiste de credit.***

## CONCORDIA ROMÂNĂ – UN PUTERNIC COMPETITOR PE PIAŢA CREDITELOR

Conform reglementărilor din noua lege, vor dispărea noţiunile de „Bancă Populară“ şi „Casa Judeţeană a Cooperativelor de Credit“. **„Aceasta împreună cu cooperativele de credit CONCORDIA ROMÂNĂ din localităţile Lipova, Şiria, Ineu, Sântana, Sebiş şi Gurahonţ se vor subordona direct CASEI CENTRALE A COOPERATIVELOR DE CREDIT din Bucureşti. Autorizaţia de funcţionare, controlul şi garantarea depozitelor populaţiei, prin fondul de garantare, vor fi asigurate de Banca Naţională a României prin Casa Centrală“**, precizează dl. **Dănuţ Nădăşan**, preşedintele Casei Judeţene a Cooperativelor de Credit CONCORDIA ROMÂNĂ. Astfel, cooperativa de credit CONCORDIA ROMÂNĂ va deveni un sigur şi puternic competitor pe piaţa creditelor. Aceasta pentru că noua lege permite cooperativelor de credit să acorde credite atât persoanelor fizice cât şi întreprinderilor mici şi mijlocii, organizaţiilor obşteşti şi de cult, asociaţiilor familiale şi persoanelor fizice autorizate prin Decretul-Lege 54/1990.

## CREDITUL IPOTECAR VĂ ASIGURĂ LOCUINŢA MULT DORITĂ

Potrivit Ordonanţei 97/2000, „CONCORDIA ROMÂNĂ“ poate acorda credite ipotecare, prevăzute de Legea nr. 190/1999, a creditului ipotecar, persoanelor fizice, pentru investiţii imobiliare. **„Un instrument foarte avantajos pus la dispoziţia clienţilor, care prin noi îşi pot construi casa mult dorită“**, a punctat dl. Nădăşan. Acesta a mai precizat că instituţia pe care o conduce are personalitate juridică proprie şi poate colabora cu orice bancă din sistemul bancar românesc.

## CONCORDIA ROMÂNĂ - ÎNCREDERE, SERIOZITATE, OPERATIVITATE

Încrederea acordată de legiuitor cooperativelor de credit reiese şi din celelalte activităţi permise a fi desfăşurate de către acestea:

▼ derularea de credite, în numele şi în contul statului, din surse puse la dipoziţie, pentru membrii cooperatori, precum şi pentru întreprinderi mici şi mijlocii, organizaţii obşteşti şi de cult, asociaţii familiale, persoane fizice cu profesii liberale.

▼ transferul de fonduri

▼ contractarea de împrumuturi intercooperatiste şi de la bănci

▼ operaţiuni de vânzare-cumpărare de valută

▼ consultanţă privind activităţile desfăşurate de organizaţiile cooperatiste de credit

▼ operaţiuni de mandat, în conformitate cu reglementările emise de Banca Naţională a României

FOTO: ŞT. MATYAŞ

***Dl. Dănuţ Nădăşan, preşedintele Casei Judeţene a Cooperativelor de Credit CONCORDIA ROMÂNĂ, cu legea care plasează instituţia pe care o conduce în rândul băncilor comerciale***

▼ emiterea şi gestiunea instrumentelor de plată şi de credit

▼ plăţi şi decontări

## „CONCORDIA ROMÂNĂ“ SE MUTĂ ÎN CASĂ NOUĂ

În prezent Cooperativa de Credit „CONCORDIA ROMÂNĂ“ funcţionează la sediul Băncii Internaţionale a Religiilor, de pe **strada Eroul Necunoscut nr. 10**. Pentru a-şi putea desfăşura activitatea în condiţii mai bune conducerea cooperativei a achiziţionat un imobil pe **Bv. Decebal nr. 14**, unde au fost începute lucrările de amenajare, în vederea stabilirii aici a noului sediu. Până atunci puteţi obţine informaţii în legătură cu activitatea instituţiei financiar-bancare „CONCORDIA ROMÂNĂ“ la **telefonul 282233.**

**A consemnat,**
**FLORIN TRUŢ**

### La Petriş, în grajdurile fostului C.A.P.

# CHINEZII VOR SĂ FABRICE VATĂ ŞI SĂ CREASCĂ RAŢE PENTRU AMERICANI!

Pentru că singurul obiectiv la care sunt cei mai mulţi angajaţi din Petriş, Şcoala specială, ar putea fi desfiinţat, printr-o decizie cel puţin controversată, noua conducere a Primăriei a început să caute investitori pentru comună. Şi nu a durat prea mult până i-a găsit. **„Încă din timpul campaniei electorale am rugat toate cunoştinţele să lanseze oferte în vederea închirierii sau vânzării grajdurilor fostului CAP unui investitor, care să creeze locuri de muncă în localitate“**, spune Emil Petrean, primaul comunei Petriş. În acest sens, după consultarea prealabilă a cetăţenilor, într-o Adunare generală, Consiliul local a hotărât vânzarea imobilelor fostului CAP, prin licitaţie publică.

Luni, 7 august a.c., după efectuarea formalităţilor de publicitate, a avut loc licitaţia. Au participat trei firme din... Ploieşti, una dintre ele cu capital chinez, **S.C. Guoli Impex SRL**. Reprezentată de asociatul unic Guo Yu Si, firma chineză a reuşit să adjudece imobilele licitate, cu preţul de 220 milioane de lei.

Din câte au afirmat reprezentanţii firmei câştigătoare, chinezii au gânduri mari pentru comuna Petriş. **„Ei vor să monteze două gatere noi, în special pentru lemnul de fag din zonă şi să înfiinţeze o fabrică de vată medicinală. În perspectivă s-ar putea să pună pe picioare şi o fabrică de lapte. Până atunci, însă, chinezii vor să crească raţe, pentru care au deja contracte ferme să le exporte în China şi America“**, a precizat primarul Petrean.

În urma investiţiilor de la Petriş, în comună se vor crea circa 150 de locuri de muncă.

**FLORIN TRUŢ**

# Dobânzile bancare în vigoare la 08.08.2000

| Denumirea băncii | Suma minimă (lei) | | Dobânda (% pe an) | | | | | | | | | | | | | |
|---|---|---|---|---|---|---|---|---|---|---|---|---|---|---|---|---|
| | | | Persoane fizice | | | | | | Persoane juridice | | | | | | | |
| | Persoane fizice | Persoane juridice | la vedere | Pe termen de (luni) | | | | | | la vedere | Pe termen de (luni) | | | | | |
| | | | | 1 | 2 | 3 | 6 | 9 | 12 | | 1 | 2 | 3 | 6 | 9 | 12 |
| BCR | * | 25.000.000 | 10 | 30 | - | 31 | 32 | 33 | 34 | 10 | 30 | - | 31 | 32 | 33 | 34 |
| BRD | 100.000 | * | 9 | 30 | 30,5 | 32 | 34,5 | 36 | 40 | 9 | 27 | 28 | 29 | 30 | 31 | 32 |
| B. Transilvania | 300.000 | 25.000.000 | 9 | 33 | - | 35 | 36 | 34 | 34 | 9 | 31 | - | 33 | 34 | 33 | 32 |
| BancPost | 500.000 | 500.000 | 9 | 31 | - | 32 | 33 | 34 | 35 | 9 | 30 | - | 31 | 32 | 33 | 34 |
| B. Agricolă | 100.000 | 2.000.000 | 9 | 31 | - | 32 | 33 | 34 | 34 | 9 | 31 | - | 32 | 33 | 34 | 34 |
| B. P. Aurora | 1.000.000 | 10.000.000 | 10 | 33 | - | 36 | 39 | 40 | 42 | 10 | 33 | - | 35 | 37 | 39 | 40 |
| B. P. Phoenix | 500.000 | 500.000 | 10 | 46 | - | 47 | 48 | - | 50 | 10 | 46 | - | 47 | 48 | - | 50 |

**Ziarul „ADEVĂRUL“ utilizează informaţii transmise de agenţiile de presă MEDIAFAX şi ROMPRES.**

### După ce un sfert din angajaţii fabricii au fost puşi pe liber

# ŞOMERII DE LA ASTRA-TRINITY POT FI REANGAJAŢI DACĂ SE FAC SUDORI

După disponibilizările succesive, din '90 încoace, la fabrica arădeană de vagoane marfă din peste 5000 de angajaţi au rămas în prezent doar 1950. La ultima disponibilizare, din 26 iulie a.c., nu mai puţin de 600 de vagonari au fost puşi pe liber. Adică un sfert dintre angajaţii care mai rămăseseră în fabrică. „Şocul social a fost foarte puternic, tocmai datorită numărului mare de disponibilizaţi, dar şi a rapidităţii operaţiunii în sine. În aceste condiţii, am avut o luptă dură cu administraţia, pentru asigurarea măsurilor de protecţie socială. Drept urmare, fiecare disponibilizat a primit în cont suma de 25 de milioane de lei. Bani din fondurile Trinity şi nu ale statului român“, spune **Ionel Rusu**, preşedintele sindicatului „Astra Vagoane Arad“. Disponibilizările din iulie au fost făcute cu preponderenţă din rândurile personalului indirect productiv şi Tesa. Administraţia, printr-o adresă trimisă sindicatului, a motivat disponibilizările prin faptul că de la preluarea uzinei tot timpul s-ar fi lucrat în pierdere. Însăşi conducerea Companiei Trinity din Dallas i-a notificat că „din raţiuni tehnice şi economice trebuie să operăm această restructurare masivă pentru a nu risca viitorul fabricii“

### Un preşedinte... sindicalist!

Dovadă că rolul sindicatului vagonarilor nu este unul de decor, o dovedeşte şi participarea lui **Douglas H. Schneider**, preşedintele Companiei Trinity, la ultima şedinţă a Consiliului Sindical. „Cu acea ocazie, ne-a asigurat că nu vor mai fi restructurări la Astra-Trinity, ci doar mici corecţii de personal atunci când va fi cazul. Mai mult, el a precizat încă o dată că vrea să facă din fabrică cea mai mare producătoare de vagoane marfă din Europa.“ O declaraţie care cel puţin o vreme îi va linişti pe angajaţii Astrei“, crede Rusu.

### Disponibilizaţii Astrei pot deveni sudori

Şomerii fabricii de vagoane mai au o şansă de a reveni în uzină. Joi, 3 august a. c., Sindicatul Astra Vagoane Arad a înaintat o adresă către Agenţia Judeţeană de Ocupare şi Formare Profesională Arad (AJOFP), prin care solicita organizarea unor cursuri de calificare în meseria de sudor, deficitară în uzină, dar şi pe piaţa muncii din Arad. „Am discutat joi cu dl. Ştefan Pascu, directorul AJOFP şi am stabilit că atunci când disponibilizaţii vor face formele necesare şomajului să treacă pe la AJOFP, unde li se oferă posibilitatea să se înscrie la cursurile de sudori, care sunt gratuite pe perioada şomajului. Le recomand celor interesaţi să nu ocolească aceste cursuri, care le oferă şansa în viitor să revină în Astra“ a mai spus Rusu.

**FLORIN TRUŢ**

# ADMINISTRAŢIA ZONEI LIBERE CURTICI ŞI-A DEZGHEŢAT SALARIILE

**Administraţia Zonei Libere Curtici s-a trezit gâtuită de prevederile Ordonanţei Guvernamentale 58/2000, cu privire la îngheţarea fondului de salarii. După cum se ştie, A.Z.L. Curtici este cuprinsă în bugetul Ministerului Transporturilor. Funcţionarii de la direcţia buget a acestei instituţii au încurcat schema de personal. Astfel, fondurile de salarii au fost dimensionate pe numărul de angajaţi de anul trecut. În prezent, A.Z.L. Curtici are 28 de angajaţi.**

**„Problema a fost rezolvată pe loc, la Ministerul Transporturilor“, a spus Gheorghe Don, primarul Curticiului.**

**Acum, salariul mediu brut la A.Z.L. Curtici se ridică la 2.600.000 de lei, după majorarea de 25%.**

**G. C.**

## În plin sezon estival

# SĂRĂCIA ÎI ȚINE PE ARĂDENI ÎN CASĂ

### „TREI INSULE" - TRĂIEȘTE DIN AMINTIRI

Dacă pe vremuri „Trei Insule" era un loc de referință pentru timpul liber al arădeanului, nu același lucru se poate spune și astăzi. Încă de la intrarea în pădure te izbești, pe parcursul a circa 3 km, de un carosabil plin de gropi care pune la grele încercări nervii automobiliștilor plecați de acasă cu gândul să se deconecteze. Pe marginea drumului vedem nelipsitele sticle, hârtii și chiar ... cratițe.

Primul popas în raidul nostru l-am făcut la cea mai reprezentativă unitate din zonă, **„Zori de zi"**. Unde altădată, mai ales în week-end-uri, densitatea de turiști pe metru pătrat era considerabilă. De câțiva ani încoace, tot mai puțini arădeni optează pentru acest loc, cu iarbă, copaci și apă.

Deși, după cum ne spunea **PETRICĂ DOINA**, șeful unității „Zori de zi", oferta casei pare accesibilă. În sensul că prețurile sunt apropiate de cele practicate în mai toate restaurantele din oraș. Astfel, un meniu pentru o persoană nu depășește aici 60 - 70.000 lei.

În plus la „Zori de zi" se pot închiria 5 camere a câte două locuri la 120.000 lei și 4 căsuțe de lemn tot cu două paturi la 60.000 lei.

Doamna PETRICĂ crede că de vină este în primul rând drumul mizerabil și lipsa unor mijloace de transport regulate, cum erau odată.

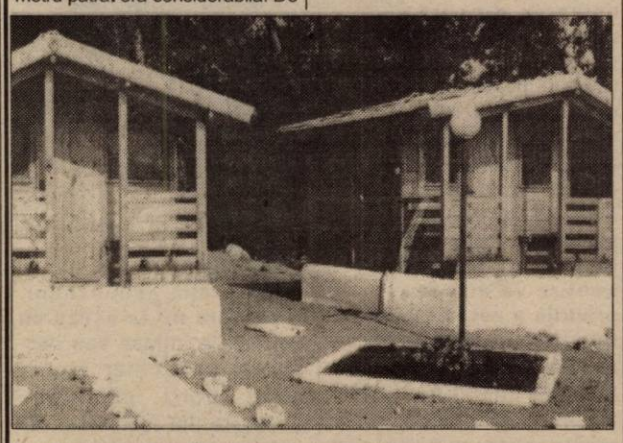

*În ciuda situației financiare precare, dl. Frențiu a mai ridicat patru căsuțe la „Trei Insule".*

*La Las Vegas, pe plajă...*

### LA „LIR" PROFITUL A FOST BĂGAT ÎN CĂSUȚE

A doua oprire ne-a fost sugerată de numărul mai mare de autoturisme parcate chiar la intrarea în campus. Adică lângă Cabana „LIR", unitate, ce are din păcate, aceeași soartă. Domnul **Ioan Frențiu**, patronul acestuia pune lipsa clienților pe seama scăderii continue a puterii de cumpărare a populației. „În timp ce toate se scumpesc noi suntem nevoiți să menținem prețurile la un nivel cât mai mic. Dar și așa nu merge grozav" ne mărturisește Frențiu.

„LIR" mai oferă, pe lângă restaurant, 7 camere (a câte 2 locuri) și 4 căsuțe (cu două paturi), la tariful de 80.000 lei camera. Interesant de remarcat este faptul că cele 4 căsuțe au fost construite recent, semn că dl. Frențiu este o persoană optimistă.

### ÎN PĂDUREA VLADIMIRESCU NEMȚII ÎNLOCUIESC PENSIONARII

Chiar dacă apa, aerul și... iarba verde nu costă, arădenii nu se înghesuie nici în Pădurea Vladimirescu. Pentru că ... îi costă benzina. „Nu sunt bani" - ne mărturisește **Clemența Ionescu** - patronul localului „Cerbul". Îmi amintesc că aveam pensionari care veneau frecvent aici. Acum îi mai văd o dată pe lună când i-au pensia."

Dânsa ne-a spus că de la Revoluție încoace se află în cădere liberă, comerțul mergând din ce în ce mai slab. Îngrijorător este însă faptul că oamenii nu mai vin nici la pădure. În vara aceasta, de exemplu, excepții fac cetățenii germani veniți în concediu în țară Dar cu o floare....

Mai putem spune că zona nu strălucește de curățenie, puținii vizitatori lăsând în urma lor hârtii, sticle și alte ... consumabile. Așa, să nu se creadă că zona e chiar pustie...

### LA „LAS VEGAS" PLAJA FACE POFTA DE MASĂ

Arădenii care au bani de benzină (în plus) pot opta și pentru Cabana „Las Vegas" - Ghioroc. Un loc unde s-au investit ceva bani pentru a se construi un cadru mai aparte, ne referim la restaurant, șură și unitățile aferente. Ceea ce atrage însă cel mai tare la Ghioroc este ... plaja, un fel de litoral arădean în miniatură. La „Las Vegas", bronzul poate fi completat cu plimbarea pe lac comisă cu hidrobicicletele, barca, șalupa sau... înot.

Nici la „Las Vegas" nu se practică niște prețuri de speriat, iar, în plus, pentru cei ce doresc să-și facă înotul de dimineață în lac se pot închiria căsuțe.

Ambiția lui Călin Mureșan s-ar părea că nu se oprește tocmai aici. Astfel, am mai aflat că nu peste mult timp, se va construi un hotel ... chiar în mijlocul lacului.

„Am vrut neapărat să fac ceva pentru oamenii locului, pentru arădeni, pentru toată lumea. Ceva frumos care să dăinuiască peste timp. O să vedeți în curând un hotel pe lac, ceva rarisim" ne mărturisește dl. Mureșan. Așa o fi...

### ÎN LOC DE CONCLUZII

Așadar, oferta de petrecere a timpului liber există. Chiar dacă nu foarte variată, mai peste tot exploatându-se preponderent apa și aerul. Ceea ce însă lipsește din această ecuație sunt... turiștii. Lipsa banilor se resimte aici foarte puternic, pentru cei mai mulți arădeni recreația în zonele de agrement devenind un lux. Pe care din păcate și-l permit din ce în ce mai puțini...

*Clienți ocazionali la Motelul Cerbul din Pădurea Vladimirescu.*

**COSMIN TRIF**
**Foto: AL. MARIANUȚ**


**BTR BANCA TURCO ROMÂNĂ - SUCURSALA ARAD**

**Arad 2900, Piața A. Iancu nr. 13, România**

**Dobânzi pentru depozite la termen**

| Valută | 1 lună | 3 luni | 6 luni | 9 luni | 12 luni | Suma minimă | |
|---|---|---|---|---|---|---|---|
| | | | | | | Persoane juridice | Persoane fizice |
| ROL | 34 | 35 | 34 | 33 | 33 | 25.000.000 | 5.000.000 |
| USD | 6,25 | 6,50 | 6,75 | - | 7,10 | 3.000 USD | 500 USD |
| DEM și EURO | 4,0 | 4,20 | 4,50 | - | 4,70 | *3.000 USD | *500 USD |

**Avantaje:**

- Dobânzile sunt fixe pe toată perioada depozitului
- Comisioanele pentru deschiderea și retragerea unui depozit la termenul stabilit: 0%

| Certificate de Depozit la Purtător cu Parolă | | | |
|---|---|---|---|
| | LEI | USD | DEM |
| 1 lună | 34 | 6,75 | 4,5 |
| 3 luni | 35 | 7,00 | 4,7 |
| 6 luni | 34 | 7,25 | 5,0 |
| 9 luni | 33 | 7,50 | 5,2 |
| 12 luni | 33 | 7,80 | 5,5 |

**Avantaje:**

- Comisioane pentru cumpărare și răscumpărare: 0%
- La răscumpărare înainte de termen se primește 60% din dobândă, în funcție de perioada de deținere
- Valoarea certificatului poate fi aleasă de către dvs.
- Puteți alege termene fixe sau orice alt termen
- Pot fi cumpărate fără a avea cont în bancă

***Pentru informații suplimentare, sunați la 214.422; 254.844.***

s.c. CENTROSOJA s.r.l. ARAD

CENTROSOJA

Sămânța este certificată și calitatea atestată conform normelor naționale

**S.C. CENTROSOJA SRL ARAD**

**Str. Poetului 105-107**
**tel. 270408; 250528**
**fax. 250528; 289893**

**Vinde, pentru însămânțările de toamnă, sămânță de grâu din soiurile:**

**- NOVI-SAD 7000**
**- PARTIZANKA**
**- DROPIA**
**- ALEX**
**- TRANSILVANIA**

**Important:**

**PLATA SE POATE FACE ÎN BANI SAU PRODUSE AGRICOLE!**

## Pentru toamnă

# TENDINȚE ÎN COAFOR

*Ce femeie nu vrea să fie frumoasă și mereu la modă? Ce femeie nu-și dorește să atragă privirile ce o înconjoară?*

*Podoaba capilară vorbește despre cochetăria unei femei, despre cât de preocupată e ca fața să-i fie încadrată de o coafură reușită, care s-o prindă bine. Poate în materie de frizuri, moda cunoaște cea mai mare explozie. Chiar am putea spune că fiecărui anotimp îi aparține câte o tendință care se armonizează cu natura.*

*Hangi Ienăștescu, doamna care conduce salonul de coafură „Hangi", ne spune că în sezonul de toamnă care se apropie, în coafor se menține linia clasică, „la care se adaugă fantezia nebunatică a vremurilor de astăzi."*

### * ROȘUL, ÎN TOP

Orice femeie poate să cocheteze în alegerea culorii părului cu nuanțele toamnei, fascinant de frumoase, ademenitoare și tentante în același timp. Surprinzător, rămâne și iar rămâne la modă, chiar în top, roșul. **„Nu vrea să plece, cum au plecat alte culori, pentru că femeii îi place să arate mai mult decât este. Iar lucrul ăsta îl obține printr-o culoare șic."** Ca de pildă, roșul

și toată paleta nuanțelor de arămiu.

Fiecare femeie înseamnă o personalitate aparte. Îndrăznesc roșul timidele? Da, dar **„la modul reținut, prin mese."** Iar cele foarte timide, care nu trec la fapte, **„poartă dorința roșului în suflet"**. Și își imaginează, probabil, cum le-ar „prinde" culoarea.

Blondul a fost și va rămâne culoarea cea mai pretențioasă, atât pentru **„unde, când dar și pentru cum o purtăm"**. Are și dezavantajul că este greu de obținut datorită pigmentului roșcat pe care-l au foarte multe femei, datorită căruia nuanța finală tinde spre blond - arămiu sau blond - roșcat.

### * DIN NOU, PERMANENTUL...

Hangi spune tuturor femeilor să nu uite că **„n-au dreptul să piardă darul cel mai de preț: feminitatea."**

Uneori feminitatea poate fi „îndulcită" prin mici trucuri. Unul

ar fi permanentul, în mare vogă acum. E vorba despre permanentul natural care, în ciuda părerilor contradictorii, ajută fibra capilară, împlinind-o și implicit înfrumusețând-o. Lumea fuge de permanent din varii motive. Dar, nu uitați, bine făcut, permanentul întregește calitatea firului.

### * ...ȘI STILUL SOUVAGE...

...rebel, cu volum, domină fie părul scurt, fie cel lung pentru că **„SOUVAGE este stilul care se potrivește aproape mulat fiecărei femei".**

### * ȘI LUNG ȘI SCURT

Se poartă păr scurt sau lung? **„Este greu să dai rețete în privința lungimii. Orice tunsoare trebuie personificată. Se poartă ce-ți stă bine, ce te avantajează, ce-ți pune în valoare propriul farmec."**

De multe ori vrem cu orice preț să fim la modă fără să ținem cont că nu orice se poartă ne și vine bine. E indicat chiar și în materie de modă să gândim de două ori și să acționăm o dată. De cele

mai multe ori uităm un amănunt deosebit de important: să cerem sfatul specialistului. Doar așa șansele să fim frumoase sunt 100%.

# MERSUL - O ARMĂ SEDUCĂTOARE

**De secole se știe cât de mult îl excită pe bărbat picioarele suple ale femeii. Dacă ai niște picioare frumoase și te avantajează fustele și rochiile mini, poți face victime în rândul bărbaților. Cum? Mișcarea și forma picioarelor sunt foarte importante. Se știe că mersul feminin elegant, punerea picioarelor unul înaintea celuilalt și călcarea dinspre călcâi, sugerează ușurința și noblețea mersului, precum și grația acestuia. O bomboană întâlnită pe stradă, mergând în acest fel și având picioarele suple, lungi și cu o gleznă subțire va atrage privirile a zeci de bărbați. Cum trebuie să stai jos ca picioarele să arate bine: poți sta ținând genunchii apropiați sau picior peste picior, ceea ce scoate în relief grația genunchilor. Niciodată nu te așeza cu picioarele întinse sau desfăcute nici chiar atunci când porți pantaloni. Știrbește din feminitate, dă impresia de vulgaritate.**

# RAFINAMENTE CULINARE

## Prăjitură „Sonia"

1 pachet margarină se freacă spumos cu 200 g zahăr pudră. Se adaugă 100 g făină, 200 g nuci mărunțite și 1/2 pachet (mic) praf de copt stins cu esență de rom. Se bat bine spumă 5 albușuri și se adaugă la compoziția de mai sus.

Se pune într-o tavă unsă cu margarină și se dă la copt.

Când compoziția e coaptă pe jumătate, se toarnă crema galbenă obținută din 5 gălbenușuri frecate spumos cu 6 linguri zahăr. Se întinde peste aluat și se mai coace până se întărește gălbenușul.

După ce s-a copt, se lasă să se răcească în tavă.

Se freacă 100 g unt cu 100 g zahăr pudră și un praf de vanilie. Crema de unt se întinde în tavă, peste gălbenușul copt. Se rade ciocolată deasupra. Se taie bucăți mărunte, care se așează pe farfurii sau tăvi pentru prăjitură.

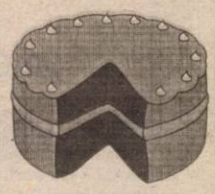

## Dieta minune

# PIERZI 5 KG ÎN 5 ZILE

**Poate nu reușiți să vă bucurați de minunatele zile ale verii din cauza kilogramelor în plus. Poate dietele de până acum n-au dat rezultat sau au fost prea drastice. Cu un minim de voință, în cinci zile puteți să îmbrăcați rochia din dulap la care tânjiți de mult. Pentru că în acest interval scăpați de 5 kilograme, respectând următorul regim:**

**8,00 - o cafea**

**10,00 - un ou fiert**

**12,00 - un pachet de stafide**

**14,00 - 100 g parizer**

**16,00 - 100 g brânză de vaci**

**18,00 - un pahar de bulion**

**20,00 - două mere sau o portocală**

**Zilnic se consumă doi litri de apă minerală sau ceai de plante neîndulcit.**

**Doar cinci zile și formele tale vor fi de invidiat! Merită să încerci!**

# DACĂ VREI SĂ URCI PE SCARA SUCCESULUI, ÎNVAȚĂ DE LA AMERICANI:

**1. Să nu spui „nu" niciodată (Never say never)!**

Chiar așa, nu te gândi că iubitul tău e singurul macho de pe planetă. Nu pierzi nimic dacă spui „da" când noul tău coleg te invită la o cafea. S-ar putea să descoperi că tipul merită să-i acorzi atenție și altădată.

**2. Ce obții ușor, nu prețuiești (Easy come, easy go).**

Ia te uită, s-ar putea să procedezi greșit când ești prea accesibilă pentru sexul opus. E bine, deci, să te gândești de două ori când ți se propune o partidă de sex de la primele întâlniri. Nu te grăbi, așteaptă câteva săptămâni măcar ( chiar câteva luni).

**3. Prea mulți bucătari strică aluatul (Too many cooks spoil the broth).**

De ce oare crezi că nu vei reuși să-ți rezolvi problemele singură? E bine când ai ajutoare, dar să ai dădace la fiecare pas e prea mult. la hotărând de una singură, ai să vezi că prima dată e greu, pe urmă îți intră în obișnuință.

**4. Cum e tatăl, așa e și fiul (Like father, like son).**

Sau mai bine zis iubitul tău va avea cam aceleași manifestări ca și tatăl lui. În cazul în care ai observat că viitorul socru e cartofor, afemeiat sau bețiv, nu te grăbi cu căsătoria.

**5. Norocul îți va surâde data viitoare (Better luck next time).**

De ce să te necăjești când ai avut ghinion? Doar știi că odată

și-odată va veni și ziua ta norocoasă și ce-i al tău e pus deoparte. Până atunci consolează-te că, deși unii câștigă la Bingo, tu ești frumoasă și sănătoasă.

# SCĂPAȚI DE SENTIMENTUL DE RUȘINE

Rușinea e un sentiment ce ți-e foarte familiar. Deseori ți se întâmplă să treci prin momente penibile, stânjenitoare, tocmai fiindcă ți-e rușine să spui ceea ce simți în acel moment sau să ai o anumită atitudine care ar putea salva situația. Ori ți-e jenă de felul în care arăți sau de hainele pe care le porți. Dar lucrurile se pot ameliora mai repede decât credeai.

Multe femei se confruntă cu un astfel de sentiment care, de obicei, își are originea în copilărie. Ori poate are legătură cu unele frustrări personale, cum ar fi faptul că te consideri prea grasă sau neatrăgătoare. La fel de bine poate fi și consecința unei greșeli pe care ai făcut-o într-un trecut mai mult sau mai puțin îndepărtat și cu care nu ai reușit să te împaci.

Nimeni nu e imun la rușine. Dar, de asemenea, mulți oameni nu recunosc că pot simți un asemenea sentiment, nu vor să admită că ceva nu e în regulă.

Sentimentul de rușine poate avea variate cauze. Cele mai comune sunt propria imagine corporală, problemele de natură sexuală, nereușitele pe diverse planuri.

### UNDE ÎNCEPE RUȘINEA

Sentimentul de rușine începe să-și facă simțită prezența încă de timpuriu, în general între primii doi și trei ani de viață. El are strânsă legătură cu relațiile dintre copil și părinți și, mai târziu, între copil și lumea înconjurătoare. În copilărie ne identificăm cu părinții noștri, ne sprijinim pe ei. Aceștia însă se folosesc de sentimentul de rușine în scopuri disciplinare. Această atitudine poate avea urmări pozitive - făcând copilul să simtă compasiunea și încrederea în ceilalți - sau negative, fiindcă copilul în cauză va deveni mult prea sensibil. Apoi, sentimentul de rușine poate persista de-a lungul timpului, ca o carte de identitate a persoanei respective. Și astfel, se pierde respectul de sine și demnitatea. Adică rușinea devine un fel de otravă care ne împiedică să ne trăim viața cu adevărat. De aceea se spune că sentimentul de rușine distruge chiar și relațiile sentimentale.

### CUM SĂ SCAPI DE RUȘINE

Există diferite modalități de a te debarasa de acest sentiment și de a deveni mai încrezătoare. Iată câteva sfaturi în acest sens:

*** Recunoaște că suferi.** Mărturisește-i acest lucru unei persoane de care te simți apropiată și evaluează-ți sentimentele. Vezi ce anume îți declanșează aceste stări și încearcă să le combați. Gândește-te la mai multe variante de rezolvare și alege cea mai bună soluție.

*** Înfruntă-ți rușinea.** Exteriorizează ceea ce simți. Încearcă să-ți imaginezi că senzația de rușine e un obiect de care te poți dispersa, fără să te afecteze în vreun fel.

*** Recapătă-ți încrederea în tine și compasiunea pentru propria persoană.** Vindecarea începe cu felul în care te tratezi tu însăți. Fă o listă cu calitățile pe care ești sigură că le ai și încearcă să le pui în evidență în orice situație. De asemenea, trece pe listă realizările pe care le-ai avut. Va fi ca un duș de încredere în propria persoană, o condiție esențială pentru a scăpa de rușine.

*** Acceptă responsabilitățile care derivă din ceea ce reprezinți tu ca persoană.** Nu abdica de la scopurile pe care ți le-ai propus și fă tot posibilul să duci viața pe care o dorești. Stai cât mai departe de compromisuri, dacă nu vrei să te trezești în aceeași situație la nesfârșit.

*** Fii tu prima care să te aprecieze și nu aștepta să facă alții acest lucru.** La cel mai mic semn că ai obținut o cât de mică victorie (ai reușit să nu te mai simți rușinată cu o anumită ocazie), oferă-ți o mică recompensă. Te va motiva să mergi mai departe în aceeași direcție.

# O PERFORMANȚĂ ISTORICĂ A BASCHETULUI ROMÂNESC

## *Interviu cu George Mandache, antrenor principal al „naționalei" de tineret*

**– Mulțumesc pentru amabilitate și, desigur, felicitări!**

*

Campioană continentală a devenit Rusia, care a dispus în finală cu scorul de 84-57 (39-27) de echipa Cehiei. Configurația clasamentului a fost, în concluzie, următoarea: 1. Rusia, 2. Cehia, **3. România**, 4. Turcia, 5. Spania, 6. Croația, 7. Ungaria, 8. Slovacia, 9. Polonia, 10. Germania.

**ADRIAN HĂRȚĂU**

**● *„Am sperat la o clasare pe locurile 1-6"***

**– Domnule Mandache, pe ce poziție ați așteptat selecționata României, înainte de startul turneului final al Campionatului European de tineret? Sincer!**

– Am declarat că vreau să calific echipa în sferturi și că vom încerca apoi mai mult, adică să câștigăm încă un meci. Ne doream o clasare între primele șase grupări.

**– Care ar fi explicația „bronzului" din Slovacia?**

– Cu excepția Rusiei, aproape toate celelalte reprezentative aveau o valoare apropiată. Rezultatele au depins, în mare măsură, de forma arătată în momentul respectiv. Ne-am bazat practic pe șapte jucătoare - Păscălău, Mandache, Stoenescu, Strugaru, Sandu, Ciocan și Grecu. Patru dintre ele, remarcați, sunt arădence. În funcție de importanța întâlnirilor, le-am mai utilizat puțin pe Nacu și Kulcsar. Cred că primele trei baschetbaliste enumerate sunt superioare valoric jucătoarelor din restul echipelor.

**● *„Nu pleacă nici o jucătoare. Deocamdată"***

**– Fetele au fost asaltate de impresari. Au venit oferte din America și din întreaga Europă.**

– Este adevărat. Am încercat să le feresc de astfel de tentații, în timpul derulării întrecerii. Motivele sunt lesne de înțeles. Trebuiau să se concentreze asupra evoluției din teren.

**– Cum rămâne cu Stoenescu, Păscălău și Andra Mandache? Dar cu celelalte jucătoare?**

– Deocamdată nu cred că se pune problema plecării vreunei sportive. Sunt legate de cluburi prin contracte. Peste un an de zile... este altă problemă.

**– Ar fi o șansă pentru ele și, în ultimă instanță, un fapt binevenit pentru creșterea, faima baschetului românesc.**

**● *„Vor fi numite maestre ale sportului"***

**– Cum se va face premierea?**

– Fetele au fost întâmpinate de secretarul general al F.R.B., dl. Mircea Câmpeanu. Din partea Federației au primit câte 1,5 milioane de lei. În plus, vor fi numite maestre ale sportului (n.a.- prezent la discuție, dl. Câmpeanu a confirmat acest lucru). Premierea propriu-zisă va avea loc la sediul Ministerului Tineretului și Sportului, într-un cadru festiv (se estimează că se vor primi 10 milioane de lei, de jucătoare). Mi s-a comunicat că voi deveni, alături de dl. Jean Antonescu, antrenor emerit. Atât eu cât și dl. secretar general, ne punem mari speranțe și în selecționata de senioare.

**● *„Plecăm vineri în cantonament"***

**– Despre BC ICIM ce ne spuneți?**

– Vineri se pleacă în cantonament la Poiana Brașov. Vor fi prezente toate componentele lotului. Inclusiv Andra Mandache și Anca Stoenescu, acestea urmând un program separat de refacere și recuperare. Vom sta în cantonament zece zile.

# POLO ASTRA ESTE VICECAMPIOANĂ NAȚIONALĂ

Ultima etapă a Campionatului Național de polo pe echipe, categoria juniori III, s-a desfășurat la București în perioada 3-6 august, în bazinul Dinamo. Băieții de la Astra - pregătiți de antrenorul Erwin Homolka - au obținut următoarele rezultate: 7-2 cu CSȘ 6 București, 13-1 cu Viitorul Cluj, 7-7 cu CSȘ 1 București, 2-2 cu Triumf București și 1-5 cu Dinamo București. Dramatică a fost întâlnirea cu CSȘ 1 București, în urma căreia poloiștii arădeni și-au păstrat poziția secundă în clasament (în cazul unui insucces, Astra ar fi rămas doar cu medaliile de bronz). Dar iată clasamentul final:

| | | | | | | |
|---|---|---|---|---|---|---|
| 1. Dinamo | 17 | 17 | 0 | 0 | 220-42 | 34 |
| **2. Astra** | **17** | **11** | **2** | **4** | **190-66** | **24** |
| 3. CSȘ 1 București | 17 | 10 | 2 | 5 | 113-71 | 22 |
| 4. Triumf București | 17 | 9 | 2 | 6 | 140-70 | 20 |
| 5. CSȘ 6 București | 17 | 4 | 1 | 12 | 87-132 | 9 |
| 6. Viitorul Cluj | 17 | 1 | 1 | 15 | 53-212 | 3 |

O realizare notabilă a poloului arădean, în condițiile în care Astra nu a susținut nici un joc pe propriul teren. După o absență de 11 ani, s-a urcat din nou pe podiumul de premiere, la categoria juniori. Felicitările aduse componenților lotului sunt deci întemeiate, o contribuție suplimentară la succes având-o Deciu, Samuilă și Szabadai. Liderul și golgeterul echipei, Foltuț și-a fracturat brațul în preziua plecării.

**ADRIAN HĂRȚĂU**

**Rândul de sus: Z. Szabadai, R. Foltuț, A. Mărginean, P. Deciu, A. Holenciuc, M. Samuilă. Rîndul de jos: P. Constantin, C. Crișan, C. Cotrău, R. Ranca, C. Cioban, E. Homolka - antrenor.**

# Motociclism ARĂDENII RĂMÂN ÎN GRAFIC ȘI PE „BĂNEASA"

La sfârșitul săptămânii trecute s-a desfășurat la București, pe pista Aeroportului „Băneasa", etapa a IV-a a Campionatului Național de motociclism viteză. După excelentele rezultate de la etapele II și III, care s-au disputat la Arad, sportivii motocluburilor din orașul nostru s-au descurcat bine și în Capitală. Vă prezentăm aceste rezultate:

**Moto-Club Las Vegas Arad:**

Mureșan Robert - locul trei la juniori II și locul doi la juniori III

Holschwandner Cornel - locul I la 50 CC SPORT BĂIEȚI și locul III la 125 CC SPORT

Jivan Cristian - locul V la 125 CC SPORT

**Moto-Club Las Vegas & Pegas Arad:**

Ienei Daniel - locul IV la 50 CC SPORT BĂIEȚI

Echipajul de ataș Rada Teodor + Ienei Daniel nu a concurat deoarece clasa SIDE CAR nu s-a disputat din lipsă de participanți.

Sportiva arădeană Andreea Marcu, legitimată la Steaua General Turbo a obținut locul I la 50 CC SPORT FETE și locul IV la 125 CC SPORT.

**DACIAN TODUȚA**

## *Cupa „Silva Lazăr" - un eveniment pentru comuna Vârfurile*

# DECLARAȚII LA COLȚUL RINGULUI

**Lászlo Kajtor (antrenor Paks):** „Am revenit aici, la Vârfurile, pentru că am fost primiți de fiecare dată cu multă dragoste. Ne simțim bine și avem mulți prieteni aici. Avem deja o istorie de 10 ani a prieteniei noastre, a legăturii între boxul din Paks și cel din Arad, legată prin intermediul maestrului Denes (n. a.: Dionisie Szekely). Am fost invitați în multe orașe mari, dar ca și aici, la Vârfurile, în această zonă montană minunată, nu ne-am simțit nicăieri. Dl. Lazăr este un om extraordinar, care iubește boxul mai mult ca orice pe lumea aceasta. Ori de câte ori vom fi invitați vom veni aici cu multă plăcere. Oricum, în septembrie vă așteptăm la Paks, la un puternic turneu internațional. Cu certitudine, vom colabora bine și pe viitor."

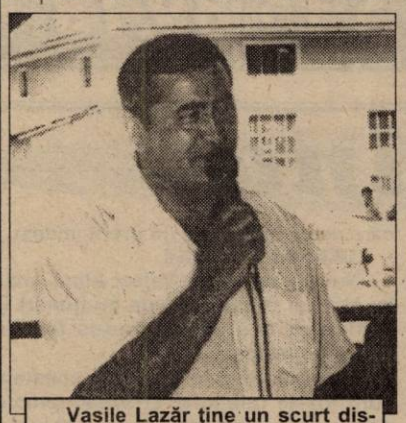

**Vasile Lazăr ține un scurt discurs înaintea primului gong al Cupei „Silva Lazăr"**

**Florian Barna (antrenor Silva Lazăr Motorul Arad):** „În primul rând, țin să mulțumesc domnului Lazăr pentru efortul financiar și munca depusă în organizarea acestei gale. Nivelul tehnic al partidelor a fost ridicat, aici fiind prezenți foști campioni europeni."

**Ștefan Ștefana (antrenor Astra Arad):** „Organizarea acestei gale a fost destul de bună, anul trecut a fost și mai bine. Nivelul de tehnicitate al partidelor a fost destul de ridicat. Pe noi nu ne-a interesat rezultatul, ci am considerat această gală ca un test de verificare pentru C. N. de juniori de la Oradea."

**Vasile Lazăr (organizatorul galei):** „Am ținut să organizez această reuniune pugilistică pentru a nu întrerupe o tradiție începută acum trei ani. Datorită boxului, comuna Vârfurile a ajuns să fie cunoscută în toată țara, dar și peste granițele ei. Mă bucur că pot face ceva pentru sport, pentru comuna care m-a adoptat. Mi s-a umplut sufletul de bucurie când l-am auzit pe președintele secției de box de la Paks (Ungaria), anul trecut, cum ne lăuda ospitalitatea, organizarea, comuna și țara, în fața unor reprezentanți din Cehia, Lituania și Danemarca. Datorită acestor aprecieri, Federația Română de Box dorește să înscrie Cupa „Silva Lazăr" în calendarul oficial. Dar, pentru aceasta, am avea nevoie și de sprijinul autorităților locale, care acum lipsește cu desăvârșire. Conducătorii urbei refuză să se implice, cu toate că, prin acest sport, am făcut cunoscută comuna noastră în țară și peste hotare."

**D. SCRIDON**
**A. CIOLOCOI**

## *Ieri, în meciuri amicale*

# WEST PETROM ARAD - TRICOUL ROȘU 4-1 (3-1)

Ieri, pe stadionul „CPL" a avut loc meciul amical dintre West Petrom și Tricoul Roșu. Meciul a început în nota de dominare a „petroliștilor", care deschid scorul prin Ștefăligă, acesta reușind o dublă în primul sfert de repriză. R. George majorează scorul printr-un șut de la 25 de metri, amintindu-ne de memorabilul gol înscris de el în meciul cu Dinamo, pe când UTA evolua în Divizia A. Elevii antrenați de Ionuț Popa domină și ratează ocazii de „unu la unu" cu portarul. Pe contraatac, Răduț (Tricoul) reușește să marcheze singurul gol al echipei sale. Repriza a doua începe echilibrat, însă tot „petroliștii" reușesc să înscrie prin Sârbuț, echipa sa creându-și apoi alte ocazii clare de gol. La mijlocul reprizei secunde, la un atac al West Petrom-ului, un copil de pe margine marchează și el un gol, spre deliciul jucătorilor.

**În prima repriză au evoluat la „petroliști":** Grozav-Ardelean, Văleanu, Toduța, Boloș-Varga, R. George, Munteanu, Copăceanu-Beneș, Ștefăligă. **În a doua repriză au jucat**: Trifoi-Lacsan, Văleanu, Toduța, Maghici-Ghiura, Madoș, Munteanu, Tambor-Sârbuț, Nini. **Antrenor:** Ionuț Popa.

**Tricoul Roșu:** Szabo-Țițca, Revnic, Weirer, Donca-Damian, Gallo, Katona, Răduț-Man, Topor. **Au mai jucat:** Măduța-Joldea, Unc, Neaga, Matei, Ichim. **Antrenor:** Octavian Nadiu. **Arbitru:** Alexandru Țamboi.

**MARIUS BARNA**

# A. S. ROMVEST - F. C. INEU 1-4 (0-1)

Ieri, pe arena „F. Z." s-a disputat întâlnirea dintre A. S. Romvest și F. C. Ineu. A fost un meci dominat de cei din Ineu, care s-au impus ușor, marcând prin: Herman, Mitiți, Huțu D. și Gheorghiu. Golul de onoare pentru Romvest a fost înscris în partea secundă a meciului de Cioară.

**A. S. Romvest:** Bolcaș-Morodan, Roșu, Șerb, Cioară-Barta, Radu, Strecicov, Fritea-Clepe, Nădăban. **Au mai jucat:** Ciornei, Negrea, Ponta, Fedor, Burcă. **Antrenor:** Mihai Roșca.

**F. C. Ineu:** Mureșan-Cocis, Weserman, Abrudean, Balaci-Pantea, Mitiți, Huțu, Gheorghiu-Herman, Cristea. **Au mai evoluat:** Rusu, Matei, Goldiș, Moț. **Antrenor:** Viorel Erdei.

**Arbitri:** D. Tâșcă-Apătean-Mogoș

***

**Într-un alt „amical", la Pâncota, „Șoimii" din localitate au fost învinși clar, 5-1 (4-1) de către F.C. Arad Telecom.**

**CĂLIN PETRESCU**

# STADIONUL GLORIA ȘI BAZA SPORTIVĂ CONSTRUCTORUL AU FOST ATRIBUITE UNIVERSITĂȚII VASILE GOLDIȘ

Ieri, în ședința Consiliului Local Arad s-a anulat hotărârea prin care F. C. UTA primea stadionul Gloria în folosință gratuită. Curios este faptul că nimeni din partea clubului nu a fost prezent la ședință să susțină punctul de vedere al F. C. UTA.

În concluzie, stadionul Gloria și Baza sportivă Constructorul au fost atribuite Universității de Vest „Vasile Goldiș" Arad, care va reuși să pună în valoare aceste obiective sportive. Este, fără îndoială, o hotărâre înțeleaptă a consilierilor locali care au înțeles că Facultatea de Educație Fizică și Sport are nevoie de această bază sportivă, pentru a pregăti viitorii profesori de sport arădeni. La ședință au fost prezenți și rectorul Universității, profesor universitar dr. Aurel Ardelean precum și decanul Ioan Marconi.

**Ș. P.**

**EMOL** WIENERBERGER

SISTEME DE ZIDARIE - POROTHERM

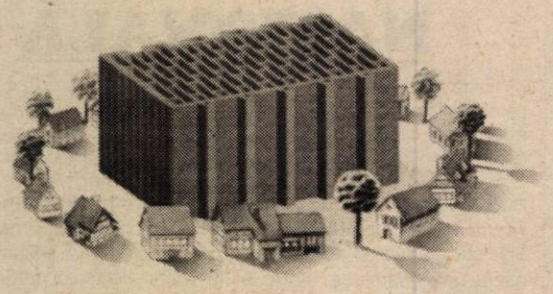

**PREȚ PROMOȚIONAL**

TEL: 057 - 280179 / 280233

**eta - 2u** computer

OFERTĂ SPECIALĂ

- Calculatoare
- Imprimante
- Retele
- Soft
- Service

CARCASĂ ATX 230W
PLACA DE BAZĂ
SIS 530, BUS 100, 512ko
AMD K6-2 500MHz
HDD 4,3GB UDMA
Placa Video 8MB Shared
FDD 3,5"/1.44MB
SOUND 16b on board
SDRAM 32MB Pc100
MONITOR 15"
TASTATURA
MOUSE + PAD

409USD + TVA

ARAD, CLOSCA 2
Tel./Fax.: 251638
INTRARE DE PE B-DUL REVOLUTIEI

Distribuitor Autorizat dialog

**SAGEM** dual band

Always keep in touch Goldstern GSM

Hands-free încorporat
Baterie cu vibrații
Calculator
Ceas, Dată, Alarmă

**299.000 lei***

pentru toate tipurile de abonament cu minute incluse.

**399.000 lei***

pentru abonamentul **Dialog Inedit - 4$***

* fără TVA

Alegi orice abonament cu minute incluse și primești GRATUIT pe loc un aparat de fotografiat Kodak

**Goldstern GSM - primul în sistem!**

TIMIȘOARA
Piața Victoriei 2; Tel.: 056-293836
Str. Științei 4 (lângă piața Aurora); Tel.: 056-156773
Centrul comercial TERRA, standul K8; Tel.: 056-214597/163
Str. Eugeniu de Savoya 12; Tel.: 056-199662

ARAD: Bd. Revolutiei nr. 35; Tel.: 057-270890
Piața Spitalului, Bl. 1C; Tel.: 057-252001
SEVERIN: Str. Tudor Vladimirescu nr. 41; Tel.: 052-324040
DEVA: Bd. Decebal, Bl. 15; Tel.: 054-233633
REȘIȚA: Str. Libertății, Bl. A2; Tel.: 055-224734

Distribuitor Autorizat dialog

# Telefoane cu personalitate

Cauta-ne vara asta si numai in reteaua Dialog vei gasi:

4$ DIALOG INEDIT

- Cadoul nostru - un aparat foto KODAK
- Telefoane de calitate
- Preturi speciale
- Cel mai ieftin abonament - Dialog Inedit

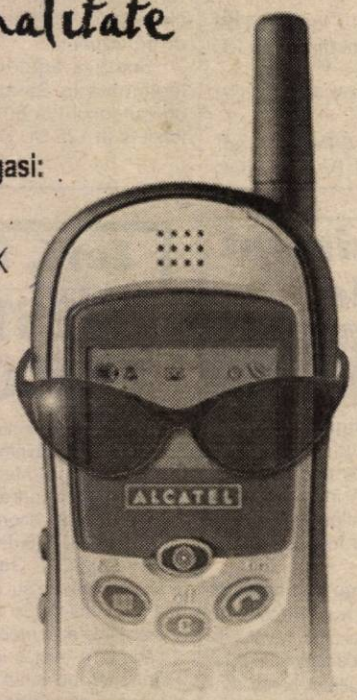


**TelecomPlus**
Arad, Bd. Revoluției nr. 85
Tel/Fax: 057-214.552

*Doar pentru abonamentele D50-D1000

**mera**

Calea Iuliu Maniu nr. 64 Arad
Tel. 057/256035; 256045; 256374 Fax. 057/258337

EXECUTĂ ȘI MONTEAZĂ uși și ferestre,
din profile PVC tricamerale armate - REHAU GERMANIA și Aluminiu cu și fără barieră termică - METRA ITALIA cu geam termopan de cea mai înaltă calitate.

Toate detaliile tehnice le puteți obține vizitându-ne la sediul nostru din Arad, str. Iuliu Maniu Nr. 64.

VĂ AȘTEPTĂM! (1515562)

# Prezicătoarea Dafina

Această minunată prezicătoare în vârstă de 62 de ani vă poate rezolva problemele cu ajutorul harului său moștenit de la mătușa sa Frunsoleana care a trăit 126 de ani. Întoarsă de curând din Grecia, prezicătoarea Dafina a câștigat în această țară locul I în prezicătorie și prin puterile sale magice vă poate face viața fericită, scăpându-vă de argint viu, făcut de urât, impotență, cununii legate și aducându-vă prosper în afaceri.

Mă numesc Iacob Liliana și locuiesc în Zimand. Îi mulțumesc din suflet acestei minunate prezicătoare căci datorită dumneaei sunt astăzi o femeie fericită. Până nu demult eram foarte tristă și amăgită, căci toți iubiții mei profitaseră de mine datorită situației mele financiare. Am cunoscut-o pe D-na Dafina prin intermediul mass-mediei și dânsa m-a ajutat să-mi rezolv problema. După câteva ședințe, în viața mea s-a produs o mare schimbare, căci am cunoscut un bărbat minunat care mă apreciază pentru ceea ce sunt, nu pentru banii de care dispun.

**TEL: 044/145854**

Locuiesc în Tudor Vladimirescu și mă numesc Armegioiu Mircea. Îi doresc D-nei Dafina multă sănătate și îi mulțumesc pentru binele făcut.

Am 35 de ani, o vârstă la care nu mă așteptam să am o astfel de problemă și anume impotența. Am fost la anumiți medici care m-au lăsat fără speranțe, spunându-mi că n-au nici un tratament, dar eu am continuat să caut pe cineva care să mă ajute și am găsit-o pe D-na Dafina.

Cu ajutorul puterilor sale magice, această minunată prezicătoare mi-a rezolvat această problemă și acum sunt fericit alături de soția mea.

**TEL: 044/145854**

Sunt din Ghioroc și mă numesc Drăgan Cornel. Acum câteva luni am investit o sumă importantă de bani într-o afacere care mi se părea a fi foarte profitabilă, dar spre ghinionul meu nu aveam chiar nici un profit. Îi mulțumesc din toată inima D-nei Dafina căci fără ajutorul dumneaei n-aș fi putut să o scot la capăt cu această afacere care acum îmi aduce un profit imens.

**TEL: 044/145854**

Numele meu este Valeat Alina, locuiesc în Arad și îi aduc mii de mulțumiri D-nei Dafina pentru că mi-a adus fericire și liniște sufletească.

Cu puțin timp în urmă am constatat că sunt foarte tulburată și aveam amețeli la care nu le cunoșteam cauza. Am luat legătura cu această prezicătoare și prin puterile sale mi-a extras sub proprii mei ochi 7 g de argint viu.

**TEL: 044/145854**

**NE PUTEȚI GĂSI ÎN PLOIEȘTI, STR. FLORILOR NR. 2**

(5550965)

**BIROTICĂ**
Leximis Splaiul Gen. Gh. Magheru Bl. 329B (Micalaca)
Tel./Fax: 057/270111; 270100, Arad
Distribuitor autorizat de
CALITATE
- SEIFURI BLINDATE
- CASE DE BANI
- APARATE DE NUMĂRAT BANI
- DETECTOARE DE BANCNOTE FALSE

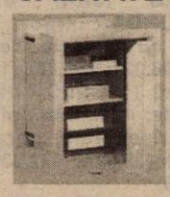

SIGURANTĂ

**s.c. WEST ELECTROSERVICE s.r.l.**
Arad, str.Dornei nr.32A
Tel. 057/284857
092556562
W.E.S.
Vă oferim instalații de climatizare interioare marca HAIER MITSUBISHI
Garanție 18 luni
Piese de schimb și *service* pentru toate tipurile de *climatizări* interioare și *auto*.
Efectuăm reparații instalații frigorifice, frigidere și congelatoare
Garanție 12 luni
*Asigurăm transport GRATUIT și GARANȚII ptr. serviciile efectuate*

**S.C. DIANET COMPUTERS S.R.L.**
OFERTA VERII:
MOTOROLA d520: 1 $
MITSUBISHI TRIUM: 1 $
Alcatel DB: 19 $
Ericsson A1018s: 15 $

MONDO GSM
Magazin: MIORIȚEI 185 - 186
OFERTA MAI CUPRINDE O GAMĂ VARIATĂ DE TELEFOANE LA CELE MAI MICI PREȚURI
Telefon: 270.121; 092.292.596; 092.492.843

# LICITAȚIE

**Judecătoria Lipova. Dosar execuțional nr. 46/2000**
**În data de 06.09.2000, ora 10,00, la Judecătoria Lipova, str. Brancovici nr. 27 - biroul executor judecătoresc - Dan Oprea, se vinde la licitație publică imobilul situat în Lipova, str. Meţianu nr. 18 compus din casa nr. 18 - 525 mp, proprietatea lui Voştinar Rodica Vioara. Preţul de strigare este de 82.500.000 lei. Condiţiile de licitaţie se pot consulta la Judecătoria Lipova biroul executor judecătoresc - Dan Oprea, lunea sau vinerea ora 10.**

**(Ag. Lipova)**

**Acum ...**
**Aici ...**
**Cu numai 397 USD ...**
**Lucrezi sau te joci la**
**Calculatorul ... TĂU !!!**

(1515577)
**ELECTRONIC SHOP**
P-ta UTA, bl. U1-2, tel/fax: 271123, 271642, 289642

## ANIVERSĂRI

Pentru
**CLAUDIA DELEU PAŞCA**
**cu ocazia aniversării zilei de naştere şi terminării Facultăţii de Drept, colegii şi prietenii te înconjurăm cu tot respectul şi dragostea noastră. Îţi urăm „LA MULŢI ANI", sănătate, ani fericiţi alături de soţul iubit. (19843)**

## VÂNZĂRI APARTAMENTE O CAMERĂ

**Vând apartament 1 cameră, et. III, Miorița, parchet, faianță, gresie, 12.000 DM, negociabil. Telefon 094 988 154. (19980)**

Vând 2 garsoniere, str. Predeal nr. 16, bl. G1, et. III, ap. 74 și 64. Telefon 094 814 798. (19733)

Vând apartament o cameră, zona 500 Micălaca. Telefon 514198; 279229, după ora 16. (19761)

Vând apartament o cameră, etaj I, balcon mare, 10.800 DM. Telefon 213113. (19215)

Vând garsonieră confort I, etaj II, contorizată, parchetată (ne)mobilată, Fortuna. Telefon 275147. (19837)

Vând garsonieră confort I, mobilată - nemobilată. Telefon 233678. (19892)

Vând garsonieră confort I, etaj III, Micălaca, faianță, gresie. Telefon 094.778.462. (19907)

Vând apartament una cameră Grădiște, etaj 2. Telefon 277919; 257664. (19916)

## VÂNZĂRI APARTAMENTE DOUĂ CAMERE

Vând 2 camere, Mioriței, et. I, 14.000 DM. Telefon 253364. (19818)

Vând 2 camere, Alfa, îmbunătățite, acoperiș țiglă, 14.700 DM. Telefon 253364. (19818)

Vând apartament 2 camere, ultracentral, 20.000 DM. Telefon 210366; 094.245.572. (19785)

Vând apartament 2 camere, transformat în 3, ultramodern, termopan, ușă blindată, Piața Spitalului, preț 35.000 DM. Telefon 092.275.562. (18938)

Vând apartament 2 camere, Fortuna. Telefon 271345. (19617)

Vând apartament 2 camere, 79 mp, îmbunătățit, zona 300, semidecomandat. Telefon 219618, 216269. (18728)

Vând apartament ultracentral 2 camere, dependințe, încălzire centrală, gaz. Telefon 251454. (18940)

Vând apartament 2 camere, ultracentral, 18.000 DM, negociabil. Telefon 220123. (19604)

Vând apartament 2 camere, Vlaicu. Informații telefon 270947 sau 092 376 339. (19703)

Vând apartament 2 camere, îmbunătățit, Alfa, 13.000 DM. Telefon 277825, după ora 19. (19711)

Vând apartament 2 camere, et. II, ultracentral, 26.000 DM, discutabil. Telefon 094 542 931, 279718. (19722)

Vând apartament 2 camere, Podgoria et. 4/4, 16.000 DM. Telefon 219878, 092 372 730. (19729)

Vând apartament 2 camere, gresiat, faianțat, balcon închis, lavabil, cablu, telefon, 8.800 DM, negociabil, et. X, fără probleme. Informații telefon 057/271162; 092.252.636. (19766)

Vând apartament 2 camere, confort I, decomandat, et. I, central. Telefon 213113. (19215)

Vând apartament 2 camere, garaj, parter înalt, la gara Aradul Nou, posibil privatizare. Telefon 288480. (18951)

Vând apartament 2 camere, confort I, Calea Romanilor, decomandat, mobilat, gaz, cablu, telefon, 8/10, bloc contorizat. Telefon 283627 sau 094.365.431, între orele 19-20. (18997)

Vând apartament 2 camere, etaj I, 2 bâlcoane, garaj, zona 300, lângă Supermarketul BILLA (posibil pentru birouri). Telefon 267793. (19528)

Vând apartament 2 camere decomandate, Banu Mărăcine. Telefon 270164 după ora 16. (19840)

Vând apartament 2 camere, semidecomandat, 46 mp, mobilat, Vlaicu, bloc X27, etaj I, preț 15.000 DM. Telefon 094.780.078. (19832)

Vând apartament 2 camere, Vlaicu, bloc X18, sc. B, ap. 13. Telefon 246615. (19860)

Vând urgent apartament 2 camere, bloc 365, ap. 16, etaj 4/8, preț 16.500 DM negociabil. Telefon 265834 după ora 15 sau 093.532.217. (19852)

Vând urgent apartament 2 camere, acoperiș garantat, etaj 10, Vlaicu, 7.800 DM. Telefon 256859. (19855)

Vând apartament Piața Romană, bloc 6 E, etajul IV, confort I, acoperiș țiglă, rolete, contorizat interior. Sunați interfon ap. 10 Pusta, între orele 18-20. (19877)

Vând apartament 2 camere, zona Vlaicu, etaj I, preț 9.500 DM. Telefon 057 - 271866; 057 - 563112; Bârzava 188. (5172393)

Vând apartament 2 camere sau schimb cu casă Chișineu Criș. Telefon 520922, după ora 17. (19884)

Vând apartament 2 camere, fără îmbunătățiri, parter înalt cu balcon, str. Felix, bloc 572, sc. B, ap. 1, Micălaca; preț negociabil 12.000 DM. Telefon 092.736.785. (19886)

Vând apartament 2 camere, etaj I, bloc P3, Podgoria, posibil sediu firmă, 26.000 DM. Telefon 279304. (19896)

Vând apartament 2 camere, decomandat, etaj III, toate facilitățile, Micălaca. Telefon 235873 sau 092.343.751. (19897)

Vând urgent apartament 2 camere, Vlaicu (Lebăda), etaj 4. Telefon 094.778.462. (19907)

Vând apartament 2 camere, central, tot confortul, preț avantajos, str. Ștefan Cicio Pop nr. 15, ap. 2. (19967)

## VÂNZĂRI APARTAMENTE TREI CAMERE

Ocazie! Vând 3 camere, îmbunătățiri, 10.500 DM. Telefon 253364. (19424)

Vând apartament central 3 camere, etaj II, confort II, 16.000 DM negociabil. Telefon 230673, orele 15-22. (18749)

Vând apartament 3 camere, et. I, central, ocupabil. Telefon 233431; 212375. (19748)

Vând apartament 3 camere, decomandate, parter înalt, scurgere separată, contorizat, îmbunătățit, posibilități privatizare, 23.500 DM, negociabil. Telefon 266890, zona Miorița. (19800)

Ocazie! Vând apartament 3 camere etaj I, neamenajat, Piața Agroalimentară Vlaicu, zonă plăcută, cu spații verzi, îngrijite, 12.200 DM. Telefon 092.344.705. (19930)

Vând apartament 3 camere, decomandate, 3 balcoane, garaj, Banu Mărăcine. Telefon 213113. (19215)

Vând 3 camere Vlaicu, decomandat, îmbunătățit, 16.000 DM. Telefon 270856. (19818)

Vând apartament 3 camere, decomandat, gresie, faianță - hol, baie, bucătărie, confort II, preț 16.500 DM. Telefon 237806. (19823)

Vând urgent apartament 3 camere, decomandat, etaj 4/4, 13.600 DM negociabil. Telefon 280675. (19844)

**(Continuare în pagina 14)** ➧

X La noi la CG&GC leul are valoare! X

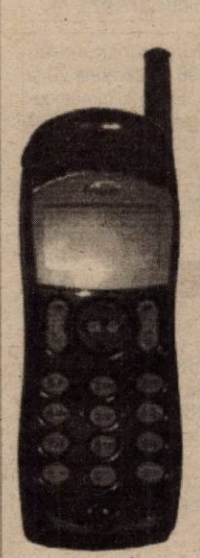

Prețul include TVA

MITSUBISHI TRIUM

=

*Oferta CONNEX valabilă până la 3 Septembrie:*
*- 50% reducere la orice tip de abonament în primele două luni*

www.cg-gc.ro

BUCUREȘTI: 410 54 59, 410 54 87; CLUJ-NAPOCA: 064-192 822, 064-191 414; CONSTANȚA: 041-494 021; CRAIOVA: 051-415 451, 051-411 348; GALAȚI: 036-493 701, 036-493 844; ARAD: 092 255044; 236565 DROBETA TURNU SEVERIN: 052-324 744; BOTOȘANI: 031-535 588, 031-534 443; TULCEA: 040-510 444; PIATRA-NEAMȚ: 033-237 217; BAIA-MARE: 062-431 582; BISTRIȚA: 063-235 414; IAȘI: 032-278 844

CG&GC
Soluții Complete Pentru Birou Dumneavoastră

dealer autorizat CONNEX

X X

* TVA inclus.
Numai cu abonament Club Business, Clasic, Personal Connex 100 sau Connex 250 în limita sesiunii disponibil

(5172067)

(Urmare din pagina 13)

Vând apartament 3 camere decomandat, 2 balcoane, Vlaicu, 18.000 DM. Telefon 210366; 094.245.572. (19853)

Vând urgent apartament 3 camere, central, contorizat termic, etaj IV, 24.000 DM. Telefon 236305; 247381; 094.608.695. (19869)

Vând apartament 3 camere, etaj III, zona 500 sau schimb cu 2 camere. Telefon 263075 după ora 16. (19881)

Vând apartament 3 camere, Vlaicu, bloc A 20, sc. A, ap. 11 + garaj; 23.000 DM. Telefon 246388. (19895)

Vând apartament 3 camere, Făt - Frumos, 16.000 DM negociabil. Telefon 277919, 257554. (19916)

## VÂNZĂRI APARTAMENTE 4-5-6 CAMERE

Vând apartament 4 camere, et. I, ultracentral, Chișineu Criș. Telefon 520946. (3030554)

Vând apartament 4 camere, 2 băi, central, complet îmbunătățit, stil occidental. Telefon 251397. (19795)

Vând 2 apartamente 4 camere, la casă tip vilă, etaj 2, fără Legea 112, ultracentrală. Telefon 237014, 095.439.024. (19908)

## VÂNZĂRI CASE

Vând jumătate de casă. Telefon 094.397.419.

Vând casă mare (2 apartamente) 2 intrări, termoficată. Numai oferte serioase la telefon 094.397.419.

Vând casă 6 camere, Grădiște, 21.000 DM. Telefon 210366; 094.245.572. (19785)

Vând casă mare, în Iratoș, complet renovată, gresie, 3 camere, bucătărie, hol, cămară, anexe mari pentru animale, apă de la rețea, fântână, curte foarte mare, 3.000 mp grădină semănată, posibilități gaz, preț avantajos. Telefon 267379, 093 436 802. (18982)

Vând casă mare, cu 3 camere, în satul Variașul Mare nr. 111, preț informativ 12.000 DM, negociabil. Informații la domiciliu.

Vând casă mare cu grădină mare, anexe, fântână, vie, zonă bună în Sînmartin, preț 8.000 DM, negociabil. Telefon 277768; 092.510.978. (18841)

Ocazie! Vând casă ultracentral, parter privatizare, etaj apartament. Telefon 234862. (19485)

Vând casă din cărămidă, anexe, Nădab. Telefon 092.343.741; 249591, Arad. (18952)

Vând urgent casă mare, anexe, renovată 1998, teren 3000 mp, pe deal, Șiria, str. I. Rusu Șirianu nr. 171. Telefon 094.545.778. (18984)

Vând urgent apartament în casă, curte și grădină, gaz, 2 camere + bucătărie, antreu, pivniță, str. V. Moga nr. 52, Grădiște. Telefon 223912; orele 8-15. (18984)

Vând casă (din cărămidă), 3 camere, anexe, gaz, apă, canalizare, trifazic, TVS, telefon, Aradul Nou. Telefon 287206. (14523)

Vând casă nouă în Gai, 5 camere, baie, bucătărie, pivniță, grădină, preț 23.000 DM. Telefon 274816 și 093.530.682. (19710)

Vând casă în Macea, nr. 1516, 2 camere, bucătărie, spais, anexe. Telefon 536343 după ora 17. (18801)

Vând casă 3 camere, baie, apă, gaz, în Micălaca, Calea Radnei nr. 172 (ideal privatizare), 30.000 DM, negociabil. Telefon 258099. (19717)

Vând casă 3 camere, 2 bucătării, baie mare, pivniță, garaj, 2 curți, grădină, în comuna Vladimirescu. Telefon 514356; 231806. (19738)

Vând casă în Turnu nr. 550, compusă din 2 camere, una parchet, a doua podea, verandă, bucătărie, curte mare, anexe, șopru, grădină 1200 mp. (19742)

Vând casă Aradul Nou, central, 2 camere, bucătărie, pivniță, garaj, anexe, grădină, gaz, apă, telefon, trifazic. Informații telefon 057/274688. (19777)

Vând casă în Gai, cu grădină, zonă bună, str. Gen. Doda nr. 28A, preț convenabil. Telefon 057/272806. (19779)

Vând casă în Sîntana, zona gării, grădină, apă, gaz. Telefon 462819. (3030560)

Vând casă central, 35.000 DM. Telefon 094.837.193. (14453)

Vând casă, central, 4 camere, încălzire centrală. Telefon 236497; 284997. (19628)

Vând casă cu toate dependințele, Subcetate. Telefon 282883. (19806)

Vând casă în Vlaicu, str. Brezoianu, nr. 1, colț cu Poetului, corespunzătoare pentru locuit, sediu firmă spațiu comercial etc. are curte, garaj, anexe. Telefon 244537, 094.180.071. (19827)

Vând urgent casă în comuna Vladimirescu, str. Eminescu, nr. 33, 1.200 mp. Telefon 093.448.025. (19825)

Vând casă cu grădină în Miniș, nr. 80. Telefon 562814. (19820)

Vând casă cu etaj, 5 camere, 2 băi, living, garaj + anexe. Telefon 514898; 095.628.720. (19848)

Vând casă mare, toate utilitățile, gaz metan, garaj, str. Episcop Roman Ciorogariu, nr. 58, Pârneava. Telefon 210574. (19838)

Vând casă central, cu spațiu comercial amenajat. Telefon 279390. (19833)

Vând în Curtici casă 3 camere, spais, curte, grădină, ocupabilă imediat, 12.000 DM negociabil. Telefon 057 - 531050; 094.557.785. (19859)

Vând (schimb) casă central, 4 camere, baie, anexe, apă, gaz, grădină, pivniță, garaj, cu casă mică + diferență, accept 2 rate. Chișineu Criș, str. Înfrățirii, nr. 27. Telefon 521176. (2760647)

Vând casă, grădină 1500 mp, Bodrogul Nou, nr. 8. Telefon 243213; 280787. (19865)

Vând casă, grădină 650 mp, toate utilitățile (încălzire, apă pe gaz). Telefon 270807. (19868)

Vând casă mare de cărămidă cu anexe și grădină mare în Vladimirescu. Informații telefon 514237. (346050)

Vând casă, grădină, apă, gaz, str. Poetului, nr. 74, preț 26.000 DM. Telefon 222480. (19873)

Vând casă 5 camere, 2 bucătării, baie, 2 spaisuri, grădină, acces auto etc., Pârneava. Telefon 270789. (19917)

## VÂNZĂRI SPAȚII

***Vând (închiriez) SPAȚIU COMERCIAL, suprafață 120 mp, demisol, central, cu toate dotările, apt pentru: alimentație publică, birouri, depozit, servicii, eventual locuință etc. Telefon 275789; 094.700.403.***

Vând urgent spațiu comercial sau producție 540 mp. în Șiria. Telefon 094.545.778, orele 8-15. (18984)

Vindem autoservice, magazin piese, bar, terasă, teren 3.000 mp, proprietate, situat ultracentral, preț 400.000 USD, negociabil. Telefon 092.295.317, 093.702.184. (18778)

Vând gheretă comercială zona 3, preț acceptabil și casă marcat fiscală. Telefon 242976, 095.783.596. (18713)

Vând urgent gheretă Piața Miorița, posibil orice activitate. Telefon 094.669.443. (19893)

## VÂNZĂRI TERENURI

**Vând TEREN INTRAVILAN 685 mp, utilități la stradă, 14.000 DM, negociabil, posibil rate. Telefon 092.239.242. (18975)**

Vând teren intravilan 625 mp, posibilități apă, curent, gaz. Telefon 230483. (19739)

Vând teren intravilan la deal, în Cuvin. Telefon 057 - 461072; 057 - 461041. (2760192)

Vând teren 460 mp, utilități, Dinamo, 7.800 DM. Telefon 247429. (19834)

Vând grădină cu 6 locuri de veci monumente funerare poziția poarta a II- a, aleea principală în Cimitirul Eternitatea, preț informativ 3000 DM. Telefon 057 - 282950. (19885)

## VÂNZĂRI AUTO

***Vând urgent Dacia 1300, stare foarte bună de funcționare, cauciucuri noi, scaune față Opel, preț 1900 DM. Telefon 094.118.971. (f)***

Vând 2 Ford transit marfă, fabricație 1996, decembrie 20 și 1997, 23.01, Euro 2, înmatriculate în, 7 august 2000, 123.000 km și 141.000 km. Telefon 094.248.933; 223004; 216570. (19768)

Vând Opel Vectra, an 1992, benzină, 1800 cmc, servo, ABS, trapă, halogene în bară, încălzire în scaune, antenă electrică, stare ireproșabilă, 8900 DM, negociabil. Telefon 092.571.335. (19815)

**Vând FORD ESCORT, an 1998, înscris persoană fizică; OPEL ASTRA, an 1999, neînmatriculat, ambele full option. Telefon 212441 sau 092.989127. (19803)**

Vând motocicletă Jawa - 350, stare bună + 2 căști, an fabricație 1992. Telefon 278319. (18727)

Vând Opel Vectra 1317 D, 1997 Turbo Diesel Intercoler Full Extras climă sau schimb + diferență. Telefon 094.291.600. (19453)

Vând Raba + remorcă (15 t), stare foarte bună. Telefon 095 315 900. (18998)

Vând VW Passat Turbo Diesel, an fabricație 1986, Fiat Ducato Diesel de marfă, an fabricație 1988. XII, aduse recent în țară. Telefon 094.126.157. (19782)

Vând Dacia 1410, an 1997, bord CN, metalizat, stare bună, 3950 DM, negociabil. Telefon 094.893.913. (19783)

Vând sau schimb cu Dacia, Ford Escort, an 1991, benzină, consum 6% perfectă stare, 7.900 DM. Telefon 094.893.913. (19783)

Vând Dacia 1310, an 1986, stare bună, preț 1500 DM. Telefon 512765. (19817)

Vând VW Golf I Diesel, 5 trepte, cu numere valabile, 1500 DM negociabil; Seat Malaga 1,5 GLX la cheie, pentru piese, 500 DM. Telefon 095.880.830. (19821)

Vând urgent Mercedes 200 D, model 115, stare perfectă, CIV, persoană fizică, preț 1.600 DM. Telefon 094.236.492. (3036782)

Vând Opel Kadet nerulat în țară 1,3 benzină, tehnic foarte bun, preț foarte bun. Telefon 092.458.098; 288068. (19845)

Vând Mercedes 190, an fabricație 1984, pentru piese de schimb. Telefon 282545.

Vând coasă rotativă mecanică diferite mărimi, motocositoare și alte utilaje agricole. Telefon 095.434.753. (3030568)

Vând urgent tocătoare tulei, 3 rânduri, la preț avantajos. Telefon 093.438.787. (19861)

Vând Dacia 1310, Breack, an 1998, preț negociabil. Telefon 057 - 267426. (19867)

Vând Dacia 1310 L, an 1999, noiembrie, în garanție, gri metalizat, 11.000 km. Telefon 222806; 094.958.818. (19871)

Vând tractor U 445 DT + una cabină tractor 445. Telefon 466413. (346049)

Vând Opel Vectra 1994, numere de Germania, 7500 DM. Telefon 092.709.493. (19878)

Vând EM 461 Diesel, în stare bună. Localitatea Drauț, telefon 48. (19882)

Vând Dacia 1300, stare bună, an 1977, 550 DM. Telefon 093.518.650; 286856. (19828)

Vând Opel Ascona, an 1980, persoană fizică, 700 DM. Telefon 095.426.146, 286856. (19888)

Vând Mazda 626 an 1985, 2000 cmc, stare foarte bună, geamuri electrice, închidere centralizată, servo direcție, catalizator, preț 4.700 DM. Telefon 250755, după ora 16. (19898)

Vând bară Opel. Relații telefon 092.627.220. (19902)

Vând Ford Sierra 2.0 Combi injecție, 1986; preț negociabil. Telefon 269515. (19910)

## VÂNZĂRI ELECTRO

Vând televizoare color cu teletext, stereo, telecomandă, garanție. Telefon 219365; 093.380.028. (14544)

Vând mașină spălat automată, televizor color, garanție. Telefon 284604. (18807)

**Vindem diferite TELEVIZOARE COLOR stereo (100 modele) de la 58 cm - 70 cm, prețuri convenabile. Telefon 280260. (19696)**

**Vindem COMPUTER Pentium I 133 MHz 16-24-32 RAM, monitor 15 complet, prețuri convenabile, reduceri preț pentru elevi, studenți, cadre didactice. Telefon 280260. (19696)**

**Vindem COMPUTERE 486, IBM, diferite configurații complete, prețuri convenabile; pentru copii până la 12 ani - 1.600.000 lei. Telefon 280260. (19696)**

**Vindem IMPRIMANTĂ HP cu jet și HP Laser. Telefon 280260. (19993)**

**Vând CÂNTARE ELECTRONICE; CASE MARCAT FISCALE, omologate. Telefon 272727; 281188.**

**Problema rufelor murdare are cea mai convenabilă soluție chiar la noi; MAȘINI SPĂLAT AUTOMATE, second-hand, import GERMANIA, cu garanții; prețuri 1.800.000 - 2.000.000 lei. Telefon 094.706.321; 259339. (19470)**

**Puteți uita de arșița verii în cel mai ieftin mod posibil: FRIGIDERE, COMBINE, LĂZI, CONGELATOARE second-hand, cu garanții, prețuri minime. Telefon 094.706.321; 259339. (19470)**

**Vând TV COLOR second-hand, garanții, mărci renumite, prețuri: 850.000 - 2.000.000 lei. Telefon 094.706.321; 259339. (19470)**

**Vând ieftin VIDEO RECORDER import occident, cu garanție. Telefon 094.706.321; 259339. (19470)**

**Vând TV COLOR diferite modele: mici, mari, plastic; prețuri minime; garanție. Telefon 289456; 092.239.242. (18975)**

Vând xerox Sharp SF 8300; Konika 1020 cu automat, A3/A4, mărire + micșorare, stare bună; negociabil. Telefon 280802; 256279. (19712)

Vând televizoare color 37-54-72, teletext, telecomandă. Telefon 264004. (19715)

Vând mașini de spălat automate, combine frigorifice, uscător rufe, modele noi, cu garanție. Telefon 251392. (19750)

**Vând diferite TELECOMENZI pentru televizor (165.000 lei), VIDEO, SATELIT; componente electronice. Telefon 092.368.868; 095.794.894. (mp)**

Vând congelator 3 sertare. Telefon 221479. (19915)

## VÂNZĂRI DIVERSE

**Vând ȚIGLĂ, de Sighișoara, 4.700 lei/ buc; ȚIGLĂ jgheab 3.800 lei/buc; CĂRĂMIDĂ EFICIENTĂ 300/250/150, 6.750 lei/ buc; TERASIT, PRAF MARMORĂ, MOZAIC 800 lei/ kg. Informații Mâsca nr. 33. Telefon 093.636.516; 093 636.549 (19543)**

Vând termotecă Beretta și boilere pe gaz. Telefon 253973; 092.293.817. (19913)

**Vând FIER BETON, O.B; P.C. 6, 8, 10, 12, 7.700 lei/ kg, ȚIGLĂ bloc ceramice, MARMORĂ. Informații Mâsca nr. 33. Telefon 093.636.516; 093.518.647. (19543)**

**Vând PLASĂ GARD ZINCATĂ, toate dimensiunile; CUIE; PLASĂ RABITZ; TABLĂ ZINCATĂ 0,4; SÂRMĂ NEAGRĂ și ZINCATĂ - str. Vrabiei, nr. 4. Telefon 289997. (17592)**

**Vând BCA, ciment, var, țiglă, sub prețul pieței. Telefon 094.524.456; 054-211807. (1515599)**

Vindem avantajos mobilier comercial (pulturi, birouri, dulapuri vestiar), tonete stradali, agregate frigorifice (vitrine, dulapuri, congelatoare), cântare 10, 100 kg, grătar lemn, cărucioare, scări, estinctoare, coșuri autoservice etc. Telefon 281060; 281047. (14547)

**Vând MOBILIER MODERN, nou, executat cu materiale din import, prețuri minime, calitate, garanție. Telefon 256769, 092 239 242. (28975)**

Vând boltari zgură și beton, pavele, borduri etc; prețuri accesibile. Telefon 095.634.885. (19448)

**Vând ROLETE DIN PLASTIC, import și din LEMN DE TEI. Informații telefon 059-478503. (19994)**

Vând parchet fag 130.000 lei/mp, stejar 160.000 lei/mp. Telefon 263222. (18729)

Vând tărâțe 3000 lei/kg, făină albă 5500 lei/kg și făină neagră 4200 lei/kg. Informații telefon 462342 sau 095.802.976. (0363292)

**Vând BOLȚARI BETON și ZGURĂ, prețuri avantajoase. Telefon 095 418 089. (18994)**

**Vând EUROBOLȚARI termoizolanți cu certificat calitate 300x250x200 la 5.300 lei/buc; 1mc-370.000 lei. Telefon 281491; 092.381.750. (18995)**

**Vând LEMNE FOC, 175.000 lei; NISIP, BALAST, domiciliu. Telefon 214010. (19724)**

**Vând LEMNE FOC tăiate, esență tare, orice cantitate. Telefon 276488, Grădiște.**

Vând dormitor combinat, congelator, mobilă hol, candelabre, vană fontă 1,40 m, chiuvetă fontă, covoare, carpete etc. zilnic, orele 12-.17, str. Afinelor nr. 29. Telefon 221914; 092.509.401. (19765)

Vând haine second-hand, import Olanda. Telefon 095.409.989. (3030566)

**Vând LEMNE FOC tăiate, BALAST, NISIP, la domiciliu. Telefon 245248. (19676)**

Vând: boilere pe gaz (Vaillant), combiterme pe gaz (Vaillant), pompe de recirculare de încălzire convectoare pe gaz, calorifere, mochetă, crocodil hidraulic, cărucior gemeni nemțesc și cărucior sport. Telefon 289544. (19721)

Vând geamuri bune 2 și 3 canate, cu rolete; boiler 70 litri; uși tip bloc. Informații telefon 095.619.840. (19813)

Vând rezervor import pentru motorină 1.100 și 400 litri; injector 1,5 - 3 kg/oră și țiglă solz 200 bucăți. Telefon 262463. (19826)

Vând solarium dublu. Telefon 253222. (19864)

Vând ceas de mână Cartier, model Pasha. Telefon 093.735.226. (19874)

Vând gard sârmă, cazan țuică nou, 60 litri. Telefon 222480. (19875)

Vând garaj de tablă demontabil. Telefon 243590. (19884)

Vând rezervor de 1000 litri. Relații la telefon 092.627.220. (19904)

Vând căsuță agrement nemontată. Telefon 222322. (19911)

Vând presă boltari cu masă vibratoare. Telefon 561707. (19909)

Vând la jumătate de preț, cazan cu boiler pentru încălzire centrală pe combustibil lichid, solid sau gaz, cu sau fără pompă de recirculare. Telefon 261430. (19918)

Vând termotecă Ariston, Beretta, 24 kw Turbo. Telefon 252313. (19935)

## CUMPĂRĂRI TERENURI, IMOBILIARE

Cumpăr teren la centura orașului. Telefon 212474. (18935)

Cumpăr apartament 3 camere, Alfa, etaj I - III; ofer 13.000 DM. Telefon 094.778.462. (19907)

Cumpăr garsonieră confort III Vlaicu, etaj I-III. Telefon 094.778.462. (19907)

## CUMPĂRĂRI AUTO

Cumpăr Dacia 1310, după 1987, cu CIV, ofer maxim 2.000 DM. Telefon 095 312 139. (19976)

Cumpăr talon Renault 25 TD, an fabricație 1986. Telefon 250257. (19839)

Cumpăr mașină cu nr. și asigurare Germania, an 1988 - 1992. Telefon 095.835.467. (19763)

Cumpăr talon și motor EM 461. Localitatea Drauț, telefon 48. (19882)

## CUMPĂRĂRI ELECTRO

Cumpăr imprimantă performantă pentru calculator, în stare bună. Telefon 094.150.774. (18947)

(Continuare în pagina 15)

(Urmare din pagina 14)

## CUMPĂRĂRI DIVERSE

**Cumpăr acțiuni TRICOTAJE INEU și SIF BANAT CRIȘANA. Telefon 095.615.555. (14671)**

Cumpăr deșeuri de: fier vechi, cupru, inox, aluminiu, bronz, alamă, la prețuri avantajoase. Telefon 093.404.010. (18929)

**Cumpăr PORCI GRAȘI, localitatea Misca nr. 307, preț 17.000 lei/kg. Telefon 057-531497; 094.774.649. (18901)**

**Cumpărăm: ORZ și GRÂU (furajere), plata la ridicare. Telefon 065/443367; 065/163885; 095.824.973. (f1515667)**

Cumpăr hîrtiuțe, puzzle, jucării din ouă de ciocolată KINDER. Telefon 253825, după ora 16. (19781)

Cumpăr porumb. Telefon 094.772.259; 095.258.562; 095.527.383. (18449)

Cumpăr porci albi 110 - 160 kg, 17.000 lei/kg, plată pe loc sau 18.500 lei/kg la 15 zile, 19.500 la o lună. Telefon 270037; 094.547.304. (19889)

## CERERI ȘI OFERTE DE SERVICII

**Angajez urgent VÂNZĂTOARE Alimentara non-stop (24-48) cu experiență. Telefon 272270; 093.600.451. (19912)**

**Angajăm MORARI calificați, la 30 km de ARAD. Informații telefon 462342 sau 095.802.976. (0363293)**

**Angajăm SECRETARĂ cunoștințe PC, contabilitate primară, limbi străine. Telefon 278820. (18980)**

**Angajez VÂNZĂTOARE ABC. Telefon 251538. (18833)**

**Angajăm TÂMPLARI în PAL cu experiență. Telefon 235221. (19816)**

**SOCIETATE COMERCIALĂ angajează SUDORI ELECTRICI CO2 (chiar și fără experiență profesională vastă) în vederea calificării profesionale. Telefon 256287. (19814)**

**Angajez TÂNĂRĂ ABSOLVENTĂ de liceu ca VÂNZĂTOARE la magazin alimentar. Telefon 257712; 095.619.840. (19812)**

**Magazin piese auto „VEGA ASTRAL" Calea Timișorii, nr. 37, telefon 287488, orele 8-20, angajează personal cunoscător piese auto din promoția 2000, înregistrat la Camera Muncii, absolvenți ai Școlii profesionale (mecanici sau tinichigii auto). Prezentarea la sediul firmei cu curriculum vitae, cunoscători ai limbii române. (19810)**

**Angajez BARMANĂ. Telefon 289060 orele 9-12. (19804)**

**„DELFI - SERV" angajează BARMANIȚĂ, Calea Timișorii, Aradul Nou, nr. 191; după ora 16. (19841)**

**FIRMĂ PARTICULARĂ angajează MUNCITORI CONSTRUCTORI. Telefon 092.241.521. (19835)**

**Angajăm urgent VÂNZĂTOARE pentru ghereta Podgoria. Telefon 287283. (19858)**

**Angajăm: BUCĂTĂRESE, AJUTOR bucătărese, OSPĂTARI (fete), BODYGUARZI. Telefon 210944. (19866)**

**Societate ROMÂNO - ITALIANĂ, angajează 3 femei cu experiență în finisaj mobilier. Telefon 057 - 213443; 094.608.032. (19872)**

**SOCIETATE COMERCIALĂ angajează BRUTARI și PATISERI. Telefon 253829. (19876)**

**Firmă producătoare medicamente, angajează MEDIC tânăr ca reprezentant medical. Telefon 092.577.819. (19880)**

**Angajăm FIERARI BETONIȘTI calificați, pentru lucru în Germania. Telefon 094.862.396. (19883)**

**Angajez TINICHIGIU - VOPSITOR tânăr, Arad - Bujac, str. Ulmului, nr. 23/B. Telefon 273190; 094.630.171, numai seara. (19890)**

**Angajez două perechi cai, fasonator și muncitori la pădure, punct lucru SĂVÂRȘIN. Informații telefon 094.692.388. (5172394)**

**Angajăm CONFECȚIONERE TEXTILE. Proba de lucru se dă joi, 10 august 2000 și vineri 11 august 2000, ora 17, la adresa: str. M. Scaevola, bloc S1 parter, lângă Alimentara LUCIA (în spate la Intreprinderea TEBA).**

**Angajăm AGENȚI COMERCIALI vânzări produse papetărie - birotică. Telefon 255547. (19936)**

**SPEEDY PIZZA angajează ȘOFERI, categoria B. Informații telefon 221122 sau Bd. Iuliu Maniu nr. 74. (19962)**

## PRESTĂRI SERVICII

**„MADONA TRANSPORT" execută TRANSPORTURI: ieftine, rapide; interne, internaționale. Telefon/fax 563081; 095.650.115. (18687)**

**Școala șoferi „TORNADO" face înscrieri, tarife deosebite cat. B - 1.300.000 lei; BCE - 3.000.000 lei; CE - 2.000.000 lei. Informații str. Coșbuc, nr. 59. Telefon 250339. (19702)**

**AUTOMATIC SERVICE repară MAȘINI SPĂLAT automate, domiciliu. Telefon 259146; 094.241.398. (19747)**

**Executăm și reparăm INSTALAȚII SANITARE, CONFECȚII METALICE. Telefon 276419. (19242)**

**Efectuăm TRANSPORT 1,5 tone; LUCRĂRI CONSTRUCȚII. Telefon 276419. (19242)**

**Executăm REPARAȚII FRIGIDERE, CONGELATOARE, la domiciliu, garanție 1 an. Telefon 282276. (19723)**

**Profesionist, execut CONSTRUCȚII din fundație - acoperiș, TENCUIELI. Nu consum alcool! Telefon 274767. (19811)**

**Firmă specializată execută TAVANE FALSE și sisteme de GIPS - CARTON. Telefon 214225, 092.457.098. (19830)**

**AER CONDIȚIONAT - instalare, comercializare, service. Telefon 214225; 092.457.097. (19830)**

## CITAȚII

**Se citează pentru data de 15.08.2000, la Biroul Notarial Public Arad, str. I. Vidu, nr. 2, pentru dezbatrerea dosarului succesoral privind defunctul LUKACS ȘTEFAN ALEXANDRU, decedat la data de 26.01.2000, cu ultim domiciliu în Arad, pe numita LUKACS DANIELA, fiică, cu domiciliu necunoscut. (19919)**

## TURISM

**NOU! MARI REDUCERI DE PREȚURI!**

**ATLASSIB**

**Călătorești cu autocarele noastre moderne, în EUROPA: GERMANIA, AUSTRIA, FRANȚA, ITALIA, SUEDIA (plecări zilnice), BELGIA, OLANDA, DANEMARCA, ANGLIA, FINLANDA, NORVEGIA, SPANIA, PORTUGALIA, UNGARIA, IUGOSLAVIA.**

**NOU! Reduceri suplimentare pentru: elevi, studenți, pensionari și grupuri. Bd. Revoluției nr. 35, telefon 251871, 252727; Autogară, telefon 270562. O poartă deschisă spre Europa! (c.)**

**„Pletl"**

**Vă oferă:**
**zilnic spre Germania**
**PASSAU - REGENSBURG - NURNBERG - HEILBRONN - STUTTGART - KARLSRUHE - HEIDELBERG - WURZBURG - FRANKFURT - MAINZ-GIESSEN.**
**SERVICII: călătorie în autocare noi, moderne; 2 bagaje gratuite; însoțitoare de bord; o masă caldă în Ungaria.**
**Informații și înscrieri la AGENȚIILE PLETL: ARAD, telefon 057-252291, LIPOVA telefon 057-561377, 057-563011; TIMIȘOARA, telefon 056-200119; LUGOJ, telefon 056-359651; REȘIȚA, telefon 055-224904. (c. 18)**

**SEMO TOUR ARAD**
**Pune la dispoziția dumneavoastră locuri la munte și la mare. Vacanțe de neuitat - Litoral 2000 - în MUNTENEGRU, SLOVENIA, CROAȚIA, GRECIA, TURCIA și TUNISIA. Excursii pe cele mai interesante intinerarii din Europa și în cele mai diverse locuri de pe mapamond. Informații și înscrieri la sediul agenției, str. Mihai Eminescu nr. 13, telefon/ fax 282877, 283311. (c.)**

## SCHIMBURI

Schimb apartament ultramodern, construit asociație cu casă, variante. Telefon 289918; 094.903.052. (18946)

## ÎNCHIRIERI

Oferim spre închiriere spații comerciale pentru magazine, depozite, producție etc. Telefon 281060; 281036. (14547)

Închiriez spațiu magazin, birouri, Calea Timișorii nr. 53. Telefon 278820. (18979)

Ofer spre închiriere apartament ne(mobilat) 75 - 150 DM. Telefon 210255. (19705)

Caut urgent să închiriez apartament 1-2 camere ne(mobilat); ofer 50 - 150 DM. Telefon 210555. (19705)

Închiriez spațiu comercial 65 mp, Calea Lipovei, nr. 113. Telefon 092.921.103. (19736)

Închiriez apartament 3 camere, mobilat, ultracentral, 200 DM (plus cheltuielile), avans 3 luni. Telefon 092.921.103. (19736)

Închiriez apartament trei camere, mobilat, telefon, gaz metan, cablu, zona Aurel Vlaicu, bl. 1A, et. III, ap, 19, 90 DM/lună, plata anticipat. Telefon 247393 iar după ora 15, telefon 275152. (19791)

Ofer închiriere spațiu comercial, central, Chișineu Criș. Telefon 520664. (3030559)

Familie creștină din Anglia, caută să închirieze casă în Șiria sau Sânleani, pe 6 luni. Telefon 092.499.871. (19819)

Ofer spre închiriere o cameră în zonă centrală pentru birou. Informații telefon 261790 după ora 15. (19809)

Dau în chirie apartament în Vlaicu, zona Fortuna. Telefon 233120. (19780)

Ofer spre închiriere apartament 2 camere, Romanilor, confortabil. Telefon 284106. (19849)

Dau în chirie hală 100 mp, curent trifazic, gaz, apă. Telefon 288668. (19856)

Dau în chirie apartament 2 camere, mobilat, zona Aradul Nou. Telefon 460306. (19899)

Închiriez cameră mobilată unui elev zona Liceul Agricol Arad. Telefon 092.874.962. (3030569)

Primesc în gazdă 2 eleve sau studente, zona UTA. Telefon 271958; 286705 după ora 16. (19914)

Ofer spre închiriere 2 spații, parter (birouri), ultracentral, amenajat - neamenajat. Telefon 237014; 095.439.024. (19908)

## PIERDERI

Pierdut carnet membru eliberat de CARP Lipova, pe numele Grozi E. Ioan. Îl declar nul. (19807)

Pierdut legitimație veteran de război nr. AR 028423 și legitimație călătorie pe mijloace de transport, eliberate de AVR Arad, pe numele Grozi E. Ioan. Le declar nule. (19807)

**Pierdut autorizație familială pentru AF „DANU" nr. 115/18.02.1992, tinichigerie auto, eliberată de Frefectura Arad. O declar nulă. (19852)**

Pierdut carnet de șomaj eliberat de DMPS Arad, Oficiul Forței de Muncă Chișineu Criș, pe numele Blidișel Maria. Îl declar nul. (3030567)

Pierdut carnet de șomaj eliberat de DMPS Arad, Oficiul Forței de Muncă Chișineu Criș, pe numele Kiraly Ibolya - Ana. Îl declar nul. (3030565)

Pierdut certificat de depozit nominal nr. 2541310350020 509 4386 - valoare 5.000.000 lei; 2541310350020 580 6084 - valoare 10.000.000 lei; 2541310350020 580 6098 - valoare 10.000.000 lei, eliberate de Banc Post, pe numele Preda Florica. Le declarăm nule. (19879)

## † DECESE †

**Cu adâncă durere în suflet, anunțăm trecerea în neființă, la 79 ani, a celei ce a fost bunică și mamă iubitoare**
**prof. GEORGETA RĂDULESCU.**
**Înmormântarea va avea loc astăzi 9 august 2000, ora 17, la Cimitirul Eternitatea, de la Capelă. Familia îndoliată.**

**Cu adâncă durere anunțăm încetarea din viață a celei ce a fost**
**KOVÁCS MARGARETA,**
**în vârstă de 88 ani. Înmormântarea va avea loc joi, 10 august 2000, ora 13, la Cimitirul Pomenirea. Familia îndoliată.**

**Cu inima zdrobită și nețărmurită durere în suflet, anunțăm încetarea din viață, după o lungă suferință, a iubitei noastre**
***DEMEAN NICOLETA,***
**la doar 30 ani. Înmormântarea va avea loc azi, 9 august 2000, la Cimitirul din Aradul Nou, ora 16. Familia îndoliată.**

## † SERVICII FUNERARE †

***NON STOP (la orice oră) „RO-STYL COMPANY"***
**Firma noastră este PRODUCĂTOARE DE SICRIE, cu magazin în: ARAD, str. M. Eminescu nr. 4 (vizavi Cinema MUREȘUL), telefon 057-211929, 094.537.715. EFECTUĂM SERVICII: spălat, îmbrăcat, îmbălsămat și transport cu personal calificat. ASIGURĂM MINIM: 8 modele de SICRIE din LEMN MASIV (nu din PAL sau furnir); SICRIE CU MÂNERE și ȘURUB (nu se bat cuie), SICRIE LUX, 5 modele LENJERIE DECES (respete), LENJERIE DE LUX, cruci lemn și metal. ACCESORII: catafalc, steag, prosoape etc. INTERMEDIEM: fanfară, colaci, colivă etc. FIIND PRODUCĂTORI, AVEȚI AVANTAJUL UNOR PREȚURI MINIME și POSIBILITATEA DE A PLĂTI ÎN RATE. Ofertă: sicriu stejar (cruce, respete) - 1.000.000 lei. (c.)**

***SC „NOSFERATU" SRL,***
**ARAD, str. Ghiba Birta nr. 26, telefon 270437; Non stop 094.554.874, NĂDLAC, str. 1 Decembrie, nr. 4, telefon 092.922.337.**
**NON - STOP**
**SERVICII FUNERARE COMPLETE.**
**SICRIE, RESPETE, CRUCI (prețuri de producător). ACCESORII: prosoape, batiste, panglică neagră, baticuri, mânere, lumânări, catafalc, sfeșnice, steag de doliu. SERVICII: capelă, spălat, îmbălsămat, îmbrăcat, transport intern și internațional. Asigurăm colaci, colivă, coroane, jerbe, fotografii profesionale, fanfară, organizăm pomeni. OFERTA BRAD: sicriu brad, respete, cruce - 900.000 lei. Transportul sicriului la domiciliu este gratuit!!! (c. 44)**

## † CONDOLEANȚE †

**Suntem alături de colegul nostru ing. RĂDULESCU SORIN în greaua încercare pricinuită de pierderea mamei. Condoleanțe familiei! Colectivul IIRUC Arad. (19862)**

**Suntem alături de familia COTOC în imensa suferință pricinuită de decesul fiului**
**GELU.**
**Familia Bretoteanu. (19870)**

**Regretăm enorm trecerea dincolo a sufletului celui care a fost**
**GELU COTOC.**
**Colectivul Cabinetului dr. Ignat Mihaela. (19937)**

**Suntem alături de familia COTOC în marea durere pricinuită de moartea prematură a fiului lor**
**SERGIU - GELU.**
**Dumnezeu să-l odihnească în pace! Din partea familiilor Marocico. (19943)**

**Suntem alături de colega noastră COPREANU MARIANA în greaua încercare pricinuită de pierderea mamei sale dragi. Sincere condoleanțe! Colectivul SC ARĂDEANCA SA ARAD. (19987)**

**Suntem alături de familia DEMEAN, în greaua încercare pricinuită de pierderea fiicei,**
**NICOLETA DEMEAN.**
**Familiile: Meltiș și Varga. (19958)**

**Condoleanțe prietenului nostru, Mircea Călușer, la decesul soției,**
**DAFINA,**
**din partea familiei Kurucz Matei. (19971)**

## † COMEMORĂRI †

**Se împlinesc 6 săptămâni de la moartea soțului meu**
***BAKANYI ALEXANDRU***
**din CHIȘINEU CRIȘ. Nemângâiata ta soție ALICE, fiul MIRCEA cu familia din Canada, fiica MONICA cu familia din Chișineu Criș și cumnatul JOHAN și familia din Germania. (3030562)**

**Cu durere anunț că azi 9 august se împlinesc 6 săptămâni de la decesul soțului meu iubit**
***BAKANYI ALEXANDRU***
**din CHIȘEINEU CRIȘ, care m-a părăsit la numai 62 de ani, ma-i lăsat cu sufletul zdrobit și singură printre străini, dragul meu prinț vei rămâne în sufletul meu ca un iubitor soț. Dumnezeu să-ți odihnească sufletul tău blând și iubitor. Nu te voi uita niciodată! Nemângâiata ta soție, Aliz. (3030563)**

**De aproape 6 ani, iubirea și durerea au rămas de veghe la mormântul preaiubitei noastre fiice**
**VIORELA,**
**care azi ar fi împlinit 24 ani. În loc de „La mulți ani" aprindem cu jarul lacrimilor noastre, lumânările amintirilor și regretelor fără sfârșit. Mama, tata, Mihnela cu Florin. (19790)**

**Se împlinește, azi, 1 an de la decesul fratelui meu drag**
**lt.col. (r) MARCEA TEODOR (DUȚU).**
**Dumnezeu să te odihnească! Fratele Nicolae, cumnata Zorița. (19887)**

**Azi, 9 august 2000, se împlinește 1 an de la trecerea în neființă a celui ce a fost cel mai iubit tată, soț, bunic și socru**
**LUCA CONSTANTIN**
**din GURAHONȚ. Dumnezeu să-l odihnească în pace! Familia în veci îndurerată. (5172426)**

**Toți cei care l-au cunoscut, l-au prețuit și mai ales l-au iubit pe**
**MIHAI POPOVICI,**
**sunt rugați să participe la parastasul de 6 săptămâni care va avea loc joi, 10 august 2000, ora 10, la Cimitirul Eternitatea (UTA). Fie ca bunul și milostivul Dumnezeu să-l ierte, să-i aline sufletul, să-l iubească și să-l odihnească în pace! Familia îndurerată. (19933)**

● PRODUCE ȘI MONTEAZĂ UȘI ȘI FERESTRE DIN PVC
ARMAT CU PROFILE TROCAL GERMANIA
● PRODUCE ȘI VINDE GEAM TERMOPAN
LUCRU NEMȚESC

SATLINE

SALON DE EXPOZIȚIE:
ARAD, PIAȚA MIHAI VITEAZU
BL. M 7, PARTER
TEL./FAX. 057/25 14 61; 094 50 72 11

S.C. WEST EUROTRANS

ANGAJEAZĂ URGENT:
ȘOFERI pentru curse internaționale
- Vechime minim 5 ani
- Vârstă maximă 40 ani, cu viză schengen valabilă pe pașaport minim 2 luni
- Salarizare deosebită
Vinde cu PLATA ÎN RATE diferite tipuri de camioane.
Informații la telefon: 468010; 468435; 092295347.
(5550952)

S.C. „BENDEA" SRL

VINDE PRIN MAGAZINELE
din B-dul Revoluției 26-38, Telefon: 231853
Liviu Rebreanu 68, Telefon: 250905
■ GRESIE color cal. I - 122.000 lei/mp
■ FAIANȚĂ color cal. I - 89.000-129.000 lei/mp
■ BATERII BAIE ■ Obiecte sanitare ■ Căzi baie
■ BOILER ■ Fitinguri
■ ȚEAVĂ ZINCATĂ ȘI NEAGRĂ
■ ȚEAVĂ PVC colac PE 20-63 și fitinguri aferente
■ TABLĂ ZN decapată și NG
■ Țeavă HENCO 16 - 23.000 lei/m; 18 - 26.000 lei/m; 22 - 29.500 lei/m și FITINGURI
■ CARBID ■ TUBURI PVC ■ ȚEAVĂ DIN CUPRU și fitinguri din cupru.
(1420284)

LICITAȚIE

SC REAL SA organizează licitație pentru închirierea următoarelor
SPAȚII COMERCIALE

1. str. Abrud Bloc 125 Micălaca
2. Piața UTA Bloc U4
3. str. Brezoianu Bloc A34
4. Piața Arenei nr. 6 Bloc E
5. Calea Zimandului (Sere)
6. str. Baladei Bloc 01
7. Micălaca Bloc 510
8. str. Banu Mărăcine Bl. 1

Licitația este liberă, cu strigare și se ține la sediul societății din Arad, Str. G. Bîrta bloc M1-M2 în data de 15.08. 2000 la ora 10,00.
**Taxa de participare** este de 50.000 lei pentru fiecare spațiu.
**Garanția de participare:** 1.000.000 lei.
**Înscrierile** se pot face până în 15.08.2000 ora 9,30.
**Informații suplimentare** la telefon 281060 și 281036.
(1515595)

VINDEM
MICROBUZ RENAULT MASTER
3,5 tone - 13 m.c. - stare bună.
TELEFON: 280175; 281800.
(1515433)

Distribuitor Autorizat dialog

TERRA CENTER GSM
ARAD B-dul REVOLUTIEI 99 TEL/FAX 211 888

Pentru vacanta ta:
dialog
Face totul posibil

cadou aparat KODAK la abonamentele cu minute incluse
+ TELEFOANE DE LA 500.000 lei
+ 4 USD CEL MAI MIC ABONAMENT GSM !
= TERRA CENTER GSM

ELDO
Piața Gării Nr. 1
MARI REDUCERI DE PREȚURI LA ÎNCĂLȚĂMINTE DE SEZON
Telefon: 250912

Societate comercială

angajăm **VÂNZĂTOR - VÂNZĂTOARE** cu Liceul Economic, școală post liceală, școală profesională în domeniul de comerț (electrocasnice - metalo-chimice) sau cu vechime de minim 2 ani.
Angajăm **FEMEIE DE SERVICI** (vârsta maximă 35-40 ani)
**Informații la tel. 259373 - 259721, între orele 14-18.**

ROLAND PLUS
VINDE:
- USI BLINDATE
- PARCHET
- CALORIFERE
- TAVAN DECORATIV
- GRESIE SPANIOLĂ
- GLET —interior BAIEC —exterior
- ADEZIVI

STR. A. SAGUNA NR.38
TEL/FAX: 057/257 323

BANCA ROMÂNĂ PENTRU DEZVOLTARE
GROUPE SOCIÉTÉ GÉNÉRALE
Sucursala Județeană ARAD
Bd. Revoluției nr. 5-7
Telefon 253280

# ADEVĂRUL

COTIDIAN INDEPENDENT ARAD

Anul XII, nr. 3075

Joi, 10 august 2000 ● 16 pagini ● 2500 lei ● e-mail: adevarul@arad.ro

WEST BANK
ARAD, B-dul Revoluției nr. 88
TELEFON: 284.888; FAX: 285.202
Dobânzi depozite persoane fizice
(suma minimă 500,0 mil. lei)
1 lună - 35%
2 luni - 36%
3 luni - 37%

BRAT
Publicație auditată în semestrul II 1999
Tiraj mediu zilnic vândut: 34.958

## EFECTUL STOLO

Privatizarea, o afacere. Corupția, o metastază. Sărăcia, o constantă. Economia, pulbere. Lipsa de perspectivă, năucitoare. Politicienii noștri au reușit să rateze toate marile probleme ale românilor. A fi politician a ajuns să fie asimilat cu o suduială, iar politica este înțeleasă doar ca o sursă de bani murdari. Un vot de blam plutește deasupra întregii clase politice românești. Pe fondul crizei de lideri și a deprecierii crunte a credibilității politicienilor, oamenii se agață cu disperare de orice personalitate proaspătă. Așa se explică ascensiunea fulgerătoare în sondaje a lui Isărescu și Stolojan, care ies din tiparele în care românii s-au obișnuit să-i vadă pe politicieni. Cotele uriașe de credibilitate de care se bucură cei doi explică curtea asiduă care li se face. Mai mult, chiar ideea „tandemului" a fost lansată doar din nevoia disperată a activiștilor de partid de a obține o transfuzie de popularitate. După gestul politic înțelept al lui Constantinescu de a renunța la cursa pentru un al doilea mandat prezidențial, intrarea în joc a fostului premier Theodor Stolojan vine să relanseze competiția politică al cărei rezultat riscă să devină imprevizibil chiar pentru hârșitul politician Iliescu. Fostul premier a rămas în memoria colectivă ca un tip decis, scump la vorbă și e greu de crezut că supa reîncălzită a afacerilor benzina de Dubai, ori naționalizarea valutei sau susținerea acordată în '96 actualului contracandidat PDSR îi vor știrbi aura de om cinstit. E greu de crezut și că responsabilitatea PNL la actuala situație a țării îl va jena prea mult. Oricum, Stoica, ca de altfel și Petre Roman, au reușit să o focalizeze pe disperatul PNȚCD. Singurul real pericol care îl poate opri pe Stolo să ajungă în turul doi ar fi actualul premier Mugur Isărescu. Este puțin probabil ca acesta să accepte oferta CDR în varianta 2000 și, astfel, toate forțele de centru-dreapta se vor coaliza, în final, în jurul sâmburelui PNL. Dacă Isărescu, în perspectiva unui tandem postelectoral cu un Stolojan - președinte (varianta cea mai periculoasă pentru PDSR, dar și cea care se bucură, conform sondajelor, de un sprijin popular imens ) va respinge oferta Costantinescu-CDR 2000 de a candida pentru președinție. CDR, care e puțin probabil ca în timpul scurt rămas să găsească un candidat propriu de talia lui Stolojan, va fi silit să orbiteze nucleul liberal.

**DORU SAVA**

(Continuare în pagina 5)

### De la Cluj, unde este detașat temporar

## COMISARUL ȘEF ROMEO ROȘIANU NU DOREȘTE SĂ RĂSPUNDĂ ACUZELOR ADUSE DE COMISARUL PAVEL ROMAN

*Contactat telefonic la Cluj, unde este detașat pentru trei luni, comisarul șef al Gărzii Financiare Arad, Romeo Roșianu, nu dorește, cel puțin deocamdată, să răspundă acuzațiilor aduse de comisarul Pavel Roman și publicate în ziarul nostru de ieri. **„Să-și termine, Roman, muniția și apoi mai vedem"**, a precizat el. Câteodată tăcerea e de aur: să fie, oare și pentru dl. Roșianu?*

s.c. CENTROSOJA s.r.l.
ARAD
CENTROSOJA
Str. Poetului 105-107
Tel. 270.408; 250.528
Vinde sămânță de grâu de cea mai bună calitate

### Scrisori de la cititori

## CASA ASIGURĂRILOR DE SĂNĂTATE - SPECIALIZATĂ ÎN PLIMBATUL OAMENILOR

Pag. 6

## TĂRĂBOI ÎN PIAȚA ROMANĂ

● *Primăria nu mai ține socoteala birturilor*

Pag. 2

s.c. BEYLER DECOR s.r.l.
Siguranță pentru casa ta
Producător uși metalice
3.500.000 lei până la 5.400.000 lei
ARAD
I.C. Brătianu nr. 35
(fosta 30 Decembrie)
Tel.: 270 141

Foto: ȘT. MATYAȘ

Pag. 7

**Costul unei zile de spitalizare crește, calitatea serviciilor medicale rămâne aceeași**

**Incognito** **Comerciant în țigănime**

Pag. 6

Pe strada, în cartierul și în localitatea ta se întâmplă multe lucruri interesante. Vrei să le cunoști, vrei să afli tot ce se petrece în jurul tău. Vrei să știi ce fac, dar mai ales ce nu fac autoritățile locale, cum te reprezintă cei pe care i-ai ales, cum sunt cheltuiți banii tăi. Vrei să fii zilnic bine și corect informat? Dorești un ziar în care să găsești răspuns la întrebările care te frământă?

ABONEAZĂ-TE LA ADEVĂRUL

■ Pentru luna septembrie, prețul abonamentului este de numai 32.300 lei ■ Se pot face abonamente și pe trei luni, șase luni și un an ■ Abonații pot câștiga lunar 10 premii de fidelitate în valoare de o jumătate de milion de lei fiecare.

■ *La sfârșitul anului, abonaților le vor fi oferite premii speciale în valoare de zeci de milioane de lei.*

PENTRU ABONAȚI, ZIARUL COSTĂ DOAR 1300 LEI

### Scandal între... ziariste

## Camelia Tuduce Berar de la „Observator" - acuzată de plagiat

Într-o scrisoare adresată ziarului nostru, fosta angajată la „Observator", Cornelia Borger - o acuză pe fosta ei șefă de secție, Camelia Tuduce Berar, de plagiat. Iată ce susține păgubita:

**„Nimic nu este mai dureros decât să-ți vezi creația sub o altă semnătură".**

**CORNELIA BORGER**

(Continuare în pagina 6)

ALGLASS
FIRME ȘI MATERIAL PUBLICITAR
●CASETE LUMINOASE ●BANERE ●COPERTINE
●MARCHIZE ●PANOURI PUBLICITARE ●LITERE VOLUMETRICE
Str. Roșiori nr. 26; Tel./Fax: 289053
Piața Spitalului Bl. 1D; Tel/Fax: 253868

## CALENDAR

▼ Astăzi, Soarele răsare la ora 5 și 34 de minute și apune la ora 20 și 32 de minute.

▼ Au trecut 222 zile din acest an. Au mai rămas 144 de zile până în 2001.

▼ **Praznicul zilei**: **Biserica Ortodoxă**: Sf. Mc. Laurentie, Arhidiaconul; Hist și Ipolit; **Biserica romano-catolică**: Laurențiu; **Biserica greco-catolică:** Sf. arhid. Laurențiu.

## A venit BARZA!

**La Arad**: Ciurar Samuel Răzvan, Strigoiu Marius Florin, Pall Andreas Cristopher, Bita Costel, Crăciun Casian David, Ciurar Beniamin, Călin Rahela, Fetcu Alexandru, Vlaicu Flavius Cosmin, Hanț Sorin, Cherecheu Patricia Alexandra, Gătăianțu Raul, Ozsvar Dorothea Florina, Copos Claudiu Sebastian.

**La Sebiș:** Bărdan Florin.

**La Ineu:** Negrea Dorian

## METEO

Vremea va fi predominant frumoasă. Cerul va fi variabil, temporar noros după-amiaza. Izolat, în zonele de deal și munte se vor semnala averse de ploaie și descărcări electrice. Vântul va sufla în general slab.

**Temperaturi maxime: 29 la 31°C. Temperaturi minime: 16 la 18°C**

**Meteorolog de serviciu,**
**CARMEN ȘARGA**

## CINEMATOGRAFE

**Dacia**: Înalta fidelitate (SUA); 9,30; 11,45; 14; 16,30; 19,00

**Mureșul**: Preotul, rabinul și fata (SUA) 10,00; 12,00; 14,00; 16,30; 19,00

**Arta**: Plaja (SUA) 15,00; 17,00; 19,00

**Sala Mică**: Ora de vârf (SUA) 15,30; 18,00

**Progresul:** Ce vrăji mai fac fetele (SUA) 17,00
Evadata (SUA) 19,00

# TĂRĂBOI ÎN PIAȚA ROMANĂ

## ♦ Primăria nu mai ține socoteala birturilor

Asociația de proprietari din Piața Arenei nr. 6 blocul „E" s-a adresat Primăriei, Poliției, O.P.C. și Poliției Sanitare cu o reclamație pe probleme specifice Pieții Romane. Care, după cum se pare, devine încet, dar sigur, micul „Bronx" al Aradului. Cauzele ce au dus la reclamație sunt multiple.

În P-ța Romană, în fața blocului „E" și lângă acest bloc sunt instalate 15 (!) chioșcuri aproximativ cu același specific. Trei din ele sunt instalate pe trotuar, iar două chioșcuri (ale aceluiași patron) desfac și băuturi alcoolice. La birtul cu terasă din colțul pieții berea curge valuri, dar un WC pentru ușurare ia de unde nu-i! Probabil, clienții își fac nevoile pe unde apucă. Localul cu pricina atrage lumea interlopă a orașului, mai ales seara și noaptea. Mușterii în majoritate rromi, fac noaptea mai neagră decât este. Gălăgie, muzică, jocuri „alba-neagra", mirosuri și înjurături - iată cadrul întâlnit seară de seară la Piața Romană. Primăria a trimis asociației de locatari un răspuns năucitor nr. 12723/9 iunie 2000. Citâm: „Gheretele construite în Piața Romană au la bază autorizație..."; „Referitor la instalațiile cu muzică, nu se aprobă de primărie (ele depind de bunul simț al celor care dețin aceste ghirete)" și „în legătură cu birtul aprobat în stradă nu avem la cunoștință la ce vă referiți."

Ce mai poți spune? Oare Primăria a pierdut socoteala birturilor din oraș, sau prin zona Pieții Romane nu locuiește nici o notabilitate?

**ADRIAN BOROȘ**

# Invitație la drumeție

Sub genericul „Veniți cu noi!", iubitorii de drumeție sunt invitați în perioada 12-20 august 2000, într-o excursie în Munții Făgăraș. Plecarea din Arad are loc în seara zilei de vineri, 11 august, cu trenul de la ora 23,32 prin Sibiu la Porumbacu, apoi 20 km cu mașina și cca. 2 ore pe jos, pe lângă cabana Negoiu, în valea Saratii, unde se face camparea (4 nopți). Următoarele 4 nopți se vor petrece tot în corturi proprii, lângă cabana Barcaciu (1550 m), la 2,5 ore de mers. Întoarcerea la Arad se face în noaptea de 20/21 august, la ora 0,32. Cheltuieli de transport (tren/mașină) - cca. 230.000 lei. Masa se va putea servi din rucsac cu alimente nealterabile aduse de acasă, precum și contra cost la cele două cabane. Conducători de grup: studenții Adrian și Gabriel Mera. Zilnic se vor organiza drumeții în circuit pentru vizitarea celor mai interesante obiective turistice din zonă: lacul Caltun (2135 m), lacul Avrig (2011 m), Strungile Ciobanului (2308 m), a Doamnei și a Dracului, sălbatica custură a Saratii, vf. Lespezi - Caltun (2522 m), vf. Negoiu (2535 m), vf. Serbota (2331 m), vf. Scara (2306 m), etc. Echipamentul necesar pentru drumeții în munți înalți este obligatoriu. Înscrieri și informații suplimentare la telefon 272317.

# HOROSCOP

**Joi, 10 august**

**BERBECUL (21.03-20.04)**. Există eventualitatea unei asocieri la o idee interesantă de afaceri în care jucați un rol important. Nu neglijați persoana iubită.

**TAURUL (21.04-20.05)**. Se întrevede șansa să primiți niște bani de la partenerii de afaceri. Munca de rutină nu vă convine în nici un fel.

**GEMENII (21.05-20.06)**. O decepție vă va marca profund și vă va indispune toată ziua. Deziluzia provine din înșelăciune sau trădare.

**RACUL (21.06-22.07)**. O zi pentru a filosofa și a visa. Întâmplările amoroase sunt pe primul plan.

**LEUL (23.07-22.08)**. Șeful vă dă noi responsabilități și devine din ce în ce mai rigid. Veți reuși să depășiți toate obstacolele.

**FECIOARA (23.08-22.09)**. Fiți prudent la căderi sau răni provocate de aparatele electrice. Emanați energie negativă.

**BALANȚA (23.09-22.10)**. Străluciți în afaceri. Profesional depinde de dvs. să luați o inițiativă în propunerea unui contract.

**SCORPIONUL (23.10-21.11)**. O scrisoare pe care o așteptați de mult timp vă confirmă speranțele și așteptările.

**SĂGETĂTORUL (22.11-21.12)**. Vă simțiți jignit, îndepărtat, criticat. Nu disperați pentru că pe cărarea vieții dvs. bucuriile se țin lanț.

**CAPRICORNUL (22.12-19.01)**. Prea singur și uneori prea trist visați la ceea ce ați vrea să se întâmple în plan sentimental. Ar fi mai bine să treceți la fapte.

**VĂRSĂTORUL (20.01-19.02)**. Sunteți agitat la serviciu și aveți dese conflicte cu colegii. Temperați-vă.

**PEȘTII (20.02-20.03)**. Acum e timpul prielnic pentru scris; corespondență, afaceri. În familie climatul este efervescent.

**MOCHETA**
**Arad, Piața Gării**
**Telefon 235221**
**Vinde și montează mochetă la prețuri cu o reducere de 10-20%**

# UTILITARE

**PIEȚE, TÂRGURI**

Astăzi, este zi de piață agroalimentară la Curtici, Sebiș, Bata, Cermei, Zădăreni, Ghioroc, Săvârșin, Secusigiu, Sântana, Târnova, Zăbrani, Zerind. Tot astăzi au loc târguri săptămânale la Curtici, Sebiș, Cermei, Săvârșin, Secusigiu, Zerind.

Mâine, vineri, se desfășoară târguri săptămânale la Ineu, Șepreuș, Șimand.

**FARMACIA DE SERVICIU**

Farmaciile **„Sinapis"**, B-dul Revoluției, nr. 88, lângă Noul Stil, telefon 282369, **„Noua Farmacie"**, str. Andrei Șaguna, nr. 15, telefon 948 sunt de serviciu cu program non-stop.

**URGENȚE STOMATOLOGICE**

... asigură Cabinetul din str. Crișan (în spate la Gionelli), program non-stop. Telefon: 253794.

... urgențe stomatologice asigură și cabinetul din B-dul Revoluției nr. 62, ap. 17, între orele 9,00-19,00. Telefon: 256665.

**ÎNTRERUPERI DE CURENT**

**Joi:** Str. Cocorilor, Cucului, Vrabiei, Artileriei, Fluieraș, Bucegi (p). **Vineri:** Str. Cocorilor, Cucului, Vrabiei, Artileriei, Fluieraș, Bucegi (p.).

# AU PLECAT DINTRE NOI!

✝ Lantoș Florian (1927); Pușcaș Viorel (1959); Antal Ștefan (1946); Murzet Manuela Carmen (1962); Mozer Ioan (1923).

# „ADEVĂRUL" VĂ ASCULTĂ

**La telefonul dimineții, 280944, între orele 9,00 - 12,00**

☎ **Situație dezastruoasă în spitale.** O doamnă pensionară ne semnalează starea în care se află Spitalul de dermatologie. „Am fost internată în spital și sunt marcată de ceea ce am văzut acolo. Condițiile în care muncesc acești oameni sunt dezastruoase, la fel și condițiile în care bolnavii trebuie să stea. E o mizerie de nedescris, lenjeria e veche de zeci de ani și e ruptă și îngălbenită. Cei de la Casa de Asigurări ar trebui să vină să vadă ce e aici. Nu le e rușine să trăiască în lux și spitalele să arate în halul ăsta?"

☎ **Majorări sau nu.** Locatarii blocului 1 B 1 din Vlaicu întreabă: „Dacă nu putem să plătim cheltuielile la timp, administratorul este îndreptățit să aplice majorări? Conform art. 55 din Legea 114, administratorul poate aplica majorări după 30 de zile. Majorările sunt stabilite în cadrul comitetului asociației.

☎ **Acte pierdute.** Dl. Ioan Viorel Mihăilă (cetățean străin) este rugat să sune la nr. 267306 pentru a-și recupera actele pierdute (buletin, carți de credit).

**Redactor de serviciu,**
**S. A.**

**La telefonul după-amiezii 280003, între orele 15,00-18,00**

☎ **Îndrumare.** Doamna D. M., din Micălaca, dorește să afle dacă legea privind scutirile de taxe vamale pentru importul de aparatură și utilaje necesare unei activiăți particulare se aplică și în cazul unei coafuri-frizerie.

Din câte știm, această lege în vigoare de la 1 iulie 2000, se aplică în cazul persoanelor juridice care au obținut certificatul de întreprindere mică sau mijlocie. Pentru informații mai exacte, vă puteți adresa Camerei de Comerț și Industrie a județului Arad.

**Redactor de serviciu,**
**A. B.**

ADEVĂRUL
COTIDIAN INDEPENDENT ARAD
**Editor: S.C. ADEVĂRUL S.R.L. Arad**
COD FISCAL R 1681938 ● COD SICOMEX 19.604 ● CERTIFICAT J 02/1886 / 31X 1991 ● COD SIRUES 020956601 ● ISSN 1220 - 7489

**Redacția și administrația:** 2900 Arad, Bd. Revoluției nr. 81. Telefoane: SECRETARIAT - 281802, fax 280655, 280625; ADMINISTRAȚIE - CONTABILITATE - 281797; MICA PUBLICITATE - 210775; MAREA PUBLICITATE - 280904; CLUBUL PRESEI - 280989.

**Consiliul de administrație:** președinte - DOREL ZĂVOIANU, telefon 281802, 280625; vicepreședinte - MIRCEA DORGOȘAN, telefon 210776; membri: DOREL BARBU, telefon 281797; NICU COJOCARU, telefon 280904; MIRCEA CONTRAȘ, telefon 280854.

**Colegiul de redacție:** MIRCEA CONTRAȘ (redactor-șef); MARCEL CANCIU (șef secție foto), telefon 281701; ALEXANDRU CHEBELEU (șef secție sport), telefon 281701; NICU COJOCARU (șef secție publicitate) telefon/fax: 280904; GABRIELA GROZA (secretar general de redacție), telefon 280854; VASILE FILIP (șef secție cultură-învățământ), telefon 281855; 280003; SORIN GHILEA (șef secție tineret) telefon 281855, 280003; IOAN IERCAN (șef secție politică), telefon 280943; DORU SAVA (șef secție social-economic), telefon 281738; ȘTEFAN TABUIA (șef secție actualități), telefon 281855; 280003; DOREL ZĂVOIANU (președinte al Consiliului de administrație), telefon 281802, 280625.

Tiparul executat la S.C. MEDIAGRAF S.A. ARAD, str. Feleacului F.N., telefon 250902, fax 250920

„Adevărul" poate fi citit și pe Internet la adresa http://adevarul.arad.ro

**Echipa de serviciu**
**AUREL DARIE**
*-secretar de redacție.*
***Adela Homorâceanu, Ioan Leac, Dina Rujan, Ramona Vidulescu***
*– tehnoredactare computerizată.*
***Lucian Baltă, Doina Jurcă, Aurica Telcian***
*– corectură.*

# CURSUL VALUTAR*

– VALORI ÎNREGISTRATE IERI, 9 AUGUST 2000

| Denumirea valutei | BNR | BCR | | BRD | | Banca Transilvania | | Banca Agricolă | | Bursa neagră | |
|---|---|---|---|---|---|---|---|---|---|---|---|
| | | C | V | C | V | C | V | C | V | C | V |
| Dolar | 22162 | 22090 | 22275 | 22020 | 22270 | 21800 | 22160 | 21800 | 22150 | 22000 | 22200 |
| Marca germană | 10159 | 10015 | 10408 | 10126 | 10344 | 10050 | 10270 | 10000 | 10250 | 10100 | 10300 |

## Strigător la cer

# PENSIONARII DIN AGRICULTURĂ SUNT MINȚIȚI DE LA OBRAZ

42.000 de pensionari din județul nostru, foști colectiviști, așteaptă cu sufletul la gură pensiile.

Motivul: în primăvară, Guvernul a promis că va adopta în iulie o hotărâre prin care va stabili cu cât se vor recorela (majora) pensiile agricultorilor. Suntem în august, iar deocamdată hotărârea n-a apărut!

Din nou, cei mai oropsiți dintre pensionari au fost mințiți de la obraz de actualii guvernanți. Spre buna dumneavoastră informare, precizăm că, după o viață de lucru cu sapa în mână, cea mai mare pensie pe care o ia un țăran abia depășește cu puțin 200 mii lei. Iar pentru banii ăștia oamenii au muncit peste 35 de ani.

**N. O.**

## În semestrul I 2000

# INDUSTRIA, ÎN CĂDERE LIBERĂ

Direcția Generală de Statistică a finalizat cercetarea privind principalii indicatori economico-sociali ai județului Arad în semestrul I 2000.

Producția industrială realizată în acest interval a fost mai mică decât cea realizată în perioada corespunzătoare a anului 1999 cu 8,3%. Pe activitate industrială, un nivel semnificativ mai mic al producției s-a înregistrat în: industria textilă și a produselor textile (-57,6%), industria de mașini și echipamente (-35,8%), industria alimentară și a băuturilor (-31,3%), Creșteri semnificative de producție s-au înregistrat doar în: extracția gazelor naturale (+49,2%).

Valoarea livrărilor la principalele produse industriale s-a cifrat la 1376 miliarde lei. **Livrările directe la export au totalizat 265 miliarde lei.** Cele mai mari ponderi în exporturi directe le-au avut mijloacele de transport feroviar (+42,6%) și mobilierul din lemn.

**A. BOROȘ**

## Nedumerire

Crișan Florea este muncitor la Astra și suferă de artrită. Medicul întreprinderii l-a trimis pentru a-și efectua o oscilometrie la Policlinica Municipală. Dânsul a primit și o adeverință cu specificația că a plătit CAS-ul. Cu toate acestea, la Policlinică a aflat cu stupoare că trebuie să plătească 20.000 lei pentru consultație. „Nu e o sumă mare, dar atunci eu pentru ce plătesc 7% dacă nu beneficiez nici măcar de o consultație gratuită?"

De la Policlinică am aflat că oscilometria nu este decontată de Casa de Asigurări, la fel ca și recoltările pentru laborator.

Și atunci, întrebarea d-lui Crișan e firească: „Dacă am nevoie de consultații care nu se decontează, atunci eu de ce servicii beneficiez pentru cei 7% plătiți CAS?"

**S. AMBRUȘ**

## *Deși fondul de agricultură nu mai există*

# DATORIILE RĂMÂN

După cum ne informa dl. Victor Neamțiu, șeful Corpului de control al D.G.M.P.S. Arad, fondul de agricultură a fost desființat printr-o hotărâre de guvern apărută de curând.

„Totuși, datoriile pe care le-au acumulat agenții economici până la data de 1 iulie nu s-au stins, pentru neplata lor firmele plătind și penalități", a precizat dl. Victor Neamțiu.

Sumele în joc nu sunt de ici de colo. Spre exemplu, din mii de firme, numai la 21 dintre ele, recent controlate, s-au constatat datorii la fondul de agricultură în valoare de 3,7 miliarde lei.

Reamintim că, la fondul de agricultură trebuiau să plătească procent din venit după cum urmează: 3,5% - firmele care se ocupă cu producția vegetală și creșterea animalelor; 2% - cei ce industrializau aceste produse și 4% din adaosul practicat - comercianții produselor amintite.

**N. OPREAN**

## În curând,

# ALTE DOUĂ NOI VĂMI ÎN JUDEȚUL ARAD...

În aceste zile, **Direcția Regională Vamală Arad** va organiza o licitație pentru proiectul noii vămi de interior ce va fi amplasată în parcul industrial. De asemenea și la Deva (ce aparține tot de D. R. V. Arad) s-a licitat un teren pentru noul sediu al vămii de interior, urmând ca până la sfârșitul anului să înceapă construcția noii vămi.

Important pentru arădeni este și posibila deschidere a două birouri vamale, este vorba de **Grăniceri - Gyula** și **Variașul Mic - Dombegyháza**, puncte vamale finanțate din fonduri Phare, în proporție de 80% și din fondurile consiliilor locale, în proporție de 20%. Punctele vamale vor fi deschise cu caracter permanent iar pentru început pe aici vor putea trece doar persoanele fizice. Directorul **Direcției Regionale Vamale Arad,** dl. **Ștefan Rabotca** ne spunea: **„Aceste două noi puncte vamale le consider un pas important pentru integrarea în Europa. Lucrările de construcție și amenajare vor fi demarate în această toamnă. Nu ne propunem să facem construcții monumentale ci vrem să fie puncte vamale cochete, utile și funcționale."**

Deși se află între Nădlac și Vărșand, noile investiții vor degreva traficul de la Nădlac, persoanele fizice putând să treacă prin aceste puncte, eliminându-se astfel timpii de așteptare. Investiția va fi posibilă datorită studiului de proiect regional Phare .România - Ungaria, din fondurile Phare fiind alocate 550.000 Euro pentru investițiile de la ambele puncte. La acest proiect au pus „umărul" Consiliul Județean, Ministerul Transporturilor, Ministerul Industriei și Comerțului, Ministerul de Interne și Direcția Generală a Vămilor.

**SORIN GHILEA**

## Primăria Arad a instituit

# PREMIUL „FAȚADA ANULUI"

La inițiativa consilierului UDMR, Ioan Darida, Consiliul Local a aprobat în ședința de marți instituirea premiului „Fațada anului". O comisie formată din arhitecți va analiza toate fațadele de clădiri refăcute în acest an, și va hotărî care e cea mai frumoasă. Aceasta, va fi premiată cu suma de un milion lei, premiul urmând a fi împărțit între executant și beneficiar. Deci, cei care investesc 2-300 milioane lei în refacerea unei fațade ar putea să-și recupereze aproape 0,5% din valoarea investiției. Dacă câștigă...

**Ș.P.**

# PE ȘOSELE

Poliția arădeană a reținut șase certificate de înmatriculare pentru defecțiuni tehnice, a aplicat 51 amenzi în valoare de 5.610.000 lei și a ridicat în vederea suspendării două permise de conducere, din care unul pentru conducere sub influența băuturilor alcoolice, respectiv **Chiș Petrișor**, cu autoturismul AR-03-LUE.

■ În data de 08.08.a.c., în jurul orelor 14,00, pe raza comunei Vinga, **Stănici Dorinel-Vetilius**, de 32 ani, în timp ce conducea autospeciala AR-12-LAB, a surprins și accidentat grav pe **Moticeak Ana**, de 52 ani, din Mănăștur, care s-a angajat în traversarea străzii prin loc nepermis și fără să se asigure

# PRODUSE DIN CARNE FĂRĂ DOCUMENTE LEGALE

Ca urmare a unei sesizări, OJPC Arad împreună cu Poliția și Poliția sanitar-veterinară a făcut o descindere în cartierul Grădiște pe strada Lucreția nr. 48 unde s-a descoperit un adevărat depozit de carne și produse din carne provenite din Ungaria, fără documente legale. Produsele erau destinate comercializării în zonă. Persoana fizică, Nicoraș Gheorghe, în calitate de chiriaș în această locuință nu poseda nici o autorizație de funcționare, iar produsele erau păstrate în condiții improprii, predispuse la degradare.

S-a interzis comercializarea produselor și s-a aplicat o amendă de 2 milioane lei, urmând a se lua și măsuri legale.

**S. A.**

# DE LA POLIȚIE

### CERCETAȚI

- **Ispas Mihai**, de 69 ani, din Mocrea, care în cursul lunii iulie a.c. a furat fân de pe terenul lui Fizidean Ioan, din Mocrea.

- **Cârpaciu Vasile**, de 21 ani, din Pâncota, care a fost depistat conducând un autovehicul pe drumurile publice, fără a poseda permis de conducere.

- **Anghel Casian**, de 26 ani, din Sebiș, pentru săvârșirea infracțiunii de distrugere, constând în aceea că în data de 06.08.a.c. a spart geamurile de la locuința concubinei sale, valoarea prejudiciului ridicându-se la suma de 1.200.000 lei.

- **Damian Radu**, de 48 ani, din Vărădia de Mureș, care a sustras material lemnos de la S.C. „FILADELFA SA Lipova, în valoare de 700.000 lei.

- **Marta Florin**, de 15 ani și **Severa Petrică**, de 15 ani, ambii din Chier, care în data de 06.08.a.c. au pătruns în locuința lui Bârsan Constantin, din aceeași localitate, de unde au sustras bunuri în valoare de 480.000 lei.

### SINUCIDERE

În data de 08.08.a.c., s-a sinucis prin spânzurare **Ana Petru**, de 66 ani, din Ineu. Nu sunt suspiciuni cu privire la cauzele decesului. A fost anunțat medicul legist.


Distribuitor Autoriz dialog

PROFITĂ DE ISPITA VERII !

cadou: față de schimb Mitsubishi Trium Db

Pentru orice abonament cu minute incluse primești gratuit un aparat de fotografiat KODAK !

4$*/lună

DIALOG INEDIT

499.000* lei

* fără TVA

ROMCOM Arad str. Eminescu nr. 3

ROMCOM Universum str. Revolutiei 91


# STRIVIT DE PROPRIA MAȘINĂ!

S. B., un tânăr arădean de 26 de ani s-a accidentat în cursul zilei de ieri de unul singur...

Având probleme la condensator, a lăsat contactul pus, mașina în viteză și a „ciocănit" la motor. Din nefericire, mașina a pornit, strivindu-i piciorul.

Impactul a fost foarte dur, întrucât S. B. se afla între mașină și un zid.

## Ce mai „sustrag" românii?

# DOI TINERI DIN SECUSIGIU AU FURAT FIRELE DE TELEFON

Doi tineri din Secusigiu, ambii fără ocupație, au prejudiciat Căile Ferate Române cu 30.000.000 de lei. Fiind probabil într-o criză acută de bani, ei și-au cumpărat un... patent cu ajutorul căruia au furat 2800 de metri de cablu telefonic din cupru. Profitând de întunericul nopții, ei s-au cățărat pe stâlpii din apropierea liniei ferate și au tăiat firele de telefon. După cum ne spunea cpt. Ioan Feieș, din cadrul departamentului Poliție T. F., autorii au fost depistați în scurt timp, iar cablul a fost găsit la un depozit de recuperare a materialelor neferoase din Arad. Imediat după furt a fost deteriorat timp de mai multe ore sistemul de telefonie CFR pe ruta **Sântana-Pâncota**.

Cei doi amatori de... cupru - **Belinaru Constantin** (28 ani) și **Gașpar Francisc** (23 ani) - au fost prezentați Parchetului Județean Arad, emițându-se totodată împotriva lor un mandat de arest preventiv pe 30 de zile. Ei sunt cercetați pentru furt calificat, distrugere și semnalizare falsă, dar și pentru alte infracțiuni de acest gen.

**OLIMPIU BULZAN**

# MUGUR ISĂRESCU VA ACCEPTA SĂ CANDIDEZE LA PREȘEDINȚIE DOAR CA INDEPENDENT

***Premierul Mugur Isărescu a declarat, miercuri, că va accepta să candideze la Președinție doar din poziția de independent, în cazul în care va beneficia de susținerea unui număr suficient de cetățeni.***

***Prezentăm interviul acordat de Mugur Isărescu agenților MEDIAFAX și Rompres:***

**Reporter:** Domnule prim-ministru, este adevărat că ați refuzat oferta PNL de a candida la funcția de Președinte al României?

**Mugur Isărescu:** Este adevărat. Am primit o astfel de propunere din partea Partidului Național Liberal, la întâlnirea pe care am avut-o cu Theodor Stolojan, și nu am putut să accept, deoarece era condiționată de înscrierea mea în PNL, pe listele căruia urma să candidez. În această variantă aș fi pierdut statutul de independent, statut pe care l-am avut și atunci cînd am acceptat postul de prim-ministru al României și care în prezent asigură configurația Guvernului pe care îl conduc. Renunțarea la independența mea politică ar fi echivalat cu terminarea mandatului pe care l-am primit din partea Parlamentului, a Președintelui României și a coaliției guvernamentale. Eu înțeleg să-mi respect cuvîntul dat, de a rămîne independent și de a duce la bun sfârșit guvernarea în anul electoral 2000. Acest angajament îl repet și acum, cu claritate, pentru toate partidele din coaliția guvernamentală și.sper să nu mai apară interpretări de altă natură. Participarea la alegeri, împreună cu un partid din coaliție sau cu oricare altul, ar însemna să le trădez pe celelalte. Nu am stofă de trădător și nici de farsor. Mă consider un om onest.

**Rep:** Totuși, o bună parte a opiniei publice românești și-a manifestat preferința pentru prezența unor tehnocrați independenți în competiția prezidențială, iar, în acest sens, numele dumneavoastră a fost evocat cu insistență. Ce le răspundeți acestora: analiști, oameni politici, nemaivorbind de populație? Ei așteaptă astăzi ca dumneavoastră să limpeziți apele politice, să nu ezitați. Veți candida la Președinție ca independent, în afara partidelor și aliaților politice?

**M.I:** Această variantă înseamnă altceva. Este o opțiune care rămâne deschisă. Dacă voi constata că un număr semnificativ de cetățeni ai țării își exprimă dorința ca eu să particip la competiția prezidențială, voi candida la funcția de președinte al României. Dar numai ca independent și propunând continuarea programului guvernamental actual de integrare în Uniunea Europeană, demarat la începutul acestui an. Eu cred în acest program, care nu este ceva teoretic, ci unul pus deja în practică, având sprijin internațional și care a început să dea roade. În unele domenii, programul merge bine - am obținut deja reluarea creșterii economice, reducerea treptată a șomajului, menținerea echilibrului extern, reducerea poverii datoriei publice și a dobânzilor. Programul șchioapătă, însă, în ceea ce privește reforma întreprinderilor cu pierderi, reducerea arieratelor, calmarea inflației. Mai cred, de asemenea, că, pentru recâștigarea credibilității interne și externe, România are nevoie de continuitate în aplicarea acestui program de integrare, desigur, cu corecțiile pe care viața le impune, economia fiind un organism viu, în mișcare.

**Rep:** Nu veți candida, deci, sub sigla nici unui partid politic sau alianță politică?

**M.I:** Sunt independent politic și așa voi rămâne. Pe de altă parte, nu am dreptul să-i dezamăgesc pe cei mulți și dezinteresați, care îmi acordă încrederea lor și au speranța că lucrurile vor merge mai bine. În tot acest an, am declarat că sunt atașat de programul guvernamental, pentru realizarea căruia m-am implicat personal, pe plan intern și extern. Așa voi face și de acum înainte - voi fi alături și voi accepta susținerea celor care sprijină acest program. Dacă voi candida, nu o voi face împotriva celor care cred în acest program.

**Rep:** Totuși, trebuie să vă decideți cât mai repede...Și nu să vă ascundeți în Deltă...

**M,I:** Glumiți! Nu am motive să mă ascund. Activitatea mea este ca o carte deschisă. Cine are întrebări, poate să le pună fără ezitare. Sunt de mult timp o persoană publică. Practic, nu m-am ascuns nici în Deltă și nici altundeva. De asemenea, și în viața mea particulară. Sunt un om ca oricare altul. Cu familie, cu copii...nu sunt o enigmă. Revenind la necesitatea unei decizii, cum spuneați, nu sunt încorsetat de nici o agendă. De fapt, termenele de acceptare care au apărut în presă nu le-am stabilit eu. Constat cu regret că alții au vorbit în numele meu.

**Rep:** Și cu așa-zisele tandemuri cum stați? Liberalii v-au propus ca prim-ministru cu dl. Stolojan președinte, acum se pare că vă sugerează același post și PDSR?

**M.I:** Răspund printr-o întrebare: Cine poate stabili acum configurația politică a Parlamentului după alegeri? Tandemul este o promisiune viitoare, și nu un angajament ferm. Eu am avut rețineri față de această idee a tandemurilor. Acum constat că începe să fie folosit cu scop electoral numele meu, lucru pe care nu-l autorizez, pentru că îmi creează probleme în actul de guvernare. De altfel, cred că viitorul Guvern al României va trebui să fie constituit din buni specialiști, capabili să rezolve problemele țării.

**Rep:** Păreți inflexibil. Cine v-ar putea cutremura convingerile?

**M.I:** Nu mă consider inflexibil, încerc să fiu cu picioarele pe pământ și să văd limitele a ceea ce pot să fac în prezent sau în viitor. Acum pot doar să spun că îmi este greu să dezertez în fața încrederii pe care mi-o acordă o parte din populația țării. Mă simt mișcat cînd îmi spun oamenii că, deși o duc prost cu traiul zilnic, continuă să aibă încredere în redresarea țării. Atâta vreme cît cred că programul actual va face bine României, aș putea fi influențat ...dar numai de oameni. Acest program poate fi înfăptuit numai de oamenii acestei țări și dacă și ei vor crede în el.

**La Mădrigești**

# TABĂRA CREȘTINĂ INTERNAȚIONALĂ

Timp de o săptămână, s-a desfășurat în localitatea Mădrigești, comuna Brazii, într-un decor natural deosebit pe Valea Sădișorului și Pârâul Țapului, o tabără internațională creștină a mai multor culte religioase din America, Austria, Olanda, Spania, Suedia, România. Peste 4000 de tineri, tinere și vârstinici au avut un program cât mai atractiv cu obiect cunoașterea reciprocă a acestora, împărtășirea din experiența vieții a creștinilor din țările respective.

La aceste manifestări au fost prezenți și tineri români din 27 de județe.

Studiu biblic, - în program de 2 ori pe zi - a beneficiat de participarea unor renumiți predicatori (de la mai multe culte religioase) pentru deslușirea tainelor sfintei scripturi.

Manifestarea, așa cum spunea organizatorii, a fost și un prilej de cunoaștere a zonei, a preocupărilor locuitorilor din aceste ținuturi.

**ALEXANDRU HERLĂU**

# JOI, 10 AUGUST 2000

## TVR 1
7,00 Telematinal
11,20 TVR Timișoara pentru alte naționalități
**12,20 Felicity** - s. rel.
13,10 Tezaur folcloric - rel.
14,00 Jurnal
14,15 CiberFan - Lumea multimedia
14,30 Destinul unei națiuni
15,00 Conviețuiri
16,00 Evrika!
16,30 Librăria pe roți
17,00 De la est la vest
**17,30 Orice e posibil** - s
17,55 Fotbal: Universitatea Craiova - FK Pobeda
20,00 Jurnal * Meteo
20,35 Sport
**20,45 Felicity** - s.
21,35 Reflecții rutiere
23,05 Talk-show politic
23,05 Teatrul Național de Televiziune prezintă: Cabina de montaj
23,45 Jurnalul de noapte
0,00 Rock la miezul nopții

## TVR 2
**7,00 Domnișoara Andrea** - s. rel.
**7,50 Femeia misterioasă** - s.
8,35 Toți, împreună
9,20 Antologia jocului popular
9,35 Omul și muzica
10,30 Orizont spiritual - rel.
11,00 E dreptul tău - rel.
11,30 Arca lui Noe - rel.
12,00 Desene animate
12,30 Trupa DP 2
15,30 Călătorind prin țară - rel.
15,45 Virtuozi ai instrumentelor populare
16,00 Știri
**16,05 Obsesia** - s.
**16,50 Domnișoara Andrea** - s.
**17,40 Femeia misterioasă** - s.
18,30 Telejurnal TVR 2
19,00 Știri bancare, Meteo
19,05 Ioachim Miloaia
**19,35 Pentru bucuriile mărunte** - dramă, Franța, 1993
21,25 Turnul de control
22,00 Călătorind prin țară
22,15 Un secol de cinema
23,10 Știri
23,20 Enigmatica Terra
23,45 Armonii clasice
0,00 TVM. Mesager

## PRO TV
7,00 Bună dimineața, Pro TV e al tău!
**10,00 Tânăr și neliniștit** - s., rel.
**10,50 Doi polițiști și jumătate** - s. rel.
**11,35 Conan** - ultimul episod
**(●) 12,15 Cameră de vedere** - f. rel.
**(●) 14,20 Arest la domiciliu** - f. rel.
**16,00 Tânăr și neliniștit** - s.
16,50 Sens unic
17,00 Știrile Pro TV
**17,30 Lumi diferite** - ep. 1
**18,30 Seinfeld** - s.
19,00 Știrile Pro TV
19,55 Momente de aur ale jocurilor Olimpice
**(●) 20,00 Cu tristețea în inimă** - dramă, SUA, 1996, cu Richard Crenna
22,15 Știrile Pro TV
22,20 Chestiunea zilei
**(●) 22,30 Nemuritorul 2: Răzbunarea** - fantastic, SUA, 1995
0,00 Știrile Pro TV
0,15 ProFm e aici
**0,45 Doi polițiști și jumătate** - s.
**1,45 Seinfeld** - rel.

## TV ACASĂ
10,00 Știrile de Acasă - rel.
10,30 Acasă la bunica - rel.
10,45 Căsuța poveștilor - rel.
**11,00 Dragoste și putere** - rel.
**11,30 90-60-90 Fotomodele** - s., rel.
**12,25 Războiul pasiunilor** - s., rel.
**13,20 Guadalupe** - s.
**14,10 Femeia vieții mele** - s. rel.
**15,00 Milady** - s.
**16,35 Dragoste și putere** - s.
17,00 Desene animate
17,10 Acasă la români
17,15 Acasă la bunica
**17,30 Trei femei** - s.
18,30 Știrile de Acasă
**19,05 Războiul pasiunilor** - s.
**20,00 90-60-90 Fotomodele** - s.
**21,00 Femeia vieții mele** - s.
**22,00 Muncitori clandestini** - f. Anglia, 1982
0,00 Închiderea programului Acasă

## ANTENA 1
7,00 Observator
7,55 Acrobic Show
8,00 Dimineți LaTine
10,00 Știri
10,10 Desene animate
10,30 Desene animate
**11,00 Croazieră de lux** - s. rel.
**12,00 Agentul secret** - s.
13,00 Știri
**(●) 13,15 Polițist din tată-n fiu** - comedie, Marea Britanie, 1962
**(●) 15,00 Air America** - s.
**16,00 Scandalul**- s.
17,00 Știri
17,15 Divertisment Vouă
**17,20 Casa de pe plajă** - s.
**18,10 Croazieră de lux** - s.
19,00 Observator
19,55 Divertisment Vouă
**20,00 Sub soarele Africii** - s.
22,00 Observator
22,25 Divertisment Vouă
22,30 Joi TeleEurobingo 2
**(▲) 23,50 Univers întunecat** - SF, SUA, 1993
**(●) 1,30 Cronici paranormale** - s. rel.

## PRIMA TV
**7,00 Milagros** - rel.
8,00 Taifas
**13,00 Milagros** - s.
14,00 Mare distracție mare! - rel.
15,00 Să fie oare un miracol? - rel.
15,55 Clip Art
**16,00 Salvați de clopotel** - s. rel.
17,00 Să fie oare un miracol?
18,00 Focus
18,35 Impact
**19,00 Raven** - s.
**(●) 20,00 Crimă fără motiv** - dramă, SUA, 1992
21,45 Știri pe scurt. Meteo
22,00 Mare distracție mare!
**23,00 Gânduri ucigașe** - s.
23,55 Clip Art
0,00 Focus - rel.
0,30 Impact - rel.

## TELE 7 ABC
7,00 Bună dimineața, România
9,00 Dați vina pe Corina - rel.
10,30 Economic ABC - rel.
10,50 Gura lumii - rel.
11,00 Dan Diaconescu în direct - rel.
12,00 Reporter Tele 7 - rel.
12,30 24 din 24 - rel.
13,00 Ora unu a venit
13,05 Reporter Tele 7 - rel.
13,30 24 din 24 - rel.
14,00 Clubul microbiștilor - rel.
15,30 Tinerețe fără bătrânețe
16,00 Post-Meridian
17,00 Dați vina pe Corina
18,00 Cutia muzicală - rel.
18,50 Pariul Trio. Loto
19,00 Telejurnal
19,30 Economic ABC
19,45 Gura lumii
20,00 Dan Diaconescu în direct
20,55 Pariul Trio. Loto
21,00 Linia întâi
22,30 Viața noastră cea de toate zilele
1,00 Ora unu a venit - rel.
1,05 Nopți albe
2,10 Documentar
2,50 Telejurnal - rel.

## TV ARAD
7,00 Observator
7,55 Acrobic show
8,00 Dimineți LaTine
10,00 Știri
10,10 Știri TVA - rel.
**11,00 Croazieră de lux** - s.
**12,00 Agentul secret** - s.
13,00 Știrile amiezii
**(●) 13,15 Polițist din tată-n fiu** - comedie, Marea Britanie, 1962
**(●) 15,00 Air America** - s.
**16,00 Scandalul** - s.
17,00 Știri
17,15 „Vouă"
17,20 Divertisment
18,00 Viața spirituală
18,30 Știri TVA
19,00 Observator
19,55 „Vouă"
**20,00 Sub soarele Africii** - s.
22,00 Știri TVA
În continuare program identic cu cel al Antenei 1

## TV INTERSAT
8,55 Deschiderea programului
**9,00 Farmacia de serviciu** - s. rel.
9,30 Mistere, farmece și miracole - rel.
**9,50 Preciosa** - s., rel.
10,30 Cartuna Show
11,00 Știrile Intersat - rel.
**11,30 Ți-e teamă de întuneric?** - s.
**12,00 Viu sau mort** - f., rel.
13,30 Obiectiv economic - rel.
13,45 Comorile lumii - rel.
14,00 Emisiune în limba maghiară - rel.
**15,00 Neon Rider** - s. rel.
**16,00 Veteranii muzicii Soul** - film
**18,00 Maeștrii cascadoriei** - s.
18,45 Știrile Intersat
**19,30 Neon Rider** - s.
**20,30 Farmacia de serviciu** - s.
21,00 Mistere, farmece și miracole
**21,20 Preciosa** - s.
**(●) 22,00 Soră, soră** - film
23,30 Știrile Intersat - rel.
(■) 0,00 Erotica
1,00 Închiderea programului

## HBO
**10,00 Droguri de casă** - comedie, SUA, 1998
**11,45 Condamnat** - dramă, SUA, 1997
**13,30 Să nu spui niciodată nu** - dramă, SUA, 1998
**15,15 Fiica soldatului** - dramă, SUA, 1998
**17,15 Inimă de dragon** - acțiune, SUA, 1996
**19,00 Decepția** - dramă, SUA, 1998
**21,00 George, trăsnitul junglei** - aventuri, SUA, 1997
**22,30 Regina Margot** - dramă, Franța, 1994
**0,45 Orbit de dragoste** - erotic, SUA, 1999

## PRO TV INTERNATIONAL
0,00 Știrile Pro TV
1,00 Chestiunea zilei pe scurt
1,10 Chestiunea zilei cu Florin Călinescu
2,50 Revista presei
3,00 Știrile Pro TV
3,10 Profit
3,15 P(r)oezia
3,20 Vacanta Mare - rel.
4,15 Acasă la bunica
4,30 Viața bate filmul
5,15 Acasă la români
5,30 ProFm e aici!
6,00 Știrile Pro TV
6,30 Știrile de Acasă
7,00 Bună dimineața, Pro TV e al tău!

## ATOMIC TV
7,00 Selector
10,25 Reactor
10,30 Atomic Café - rel.
11,00 Atomix
14,00 Interactiv
15,30 Proaspete și fierbinți
15,55 Reactor
16,00 Metropolis cu Dinu - rel.
17,00 Selector
19,00 Atomix
21,55 Reactor
22,00 Hai Hui - rel.
22,30 Selector
23,00 Klub Bizzar - rel.
0,00 Insomnia

## RADIO ARAD & RADIO CONTACT (99,1 MHZ)
**5,00-8,00 Lupta cu somnul**
**8,00-10,00 Bună dimineața, Arad!**
**10,00-12,00 Tovarășii mei**
**12,00-14,00 Pulsul zilei**
**14,00-15,00 Radio Magazin DW**
**15,00-17,00 Contact FM**
**17,00-19,00 Muzica pe sufletul tău**
**19,00-19,30 Bună seara, Arad!**
**19,30-20,00 Albumul zilei**
**20,00-21,00 Chestionar Radio Arad**
**21,00-22,00 Lumea voastră**
**22,00-24,00 Fair play**
**24,00-01,00 La ceas de blues**

## RADIO PRO FM (92,1 MHz)
**1,00-2,00 FABRICAT ÎN ROMÂNIA** cu Andrei Gheorghe; **2,00-3,00 TONOMATUL PRO FM** cu Cristi Dicianu; **0,00-5,00 MUZICĂ;** 5,00-5,30 Buletin de știri la fiecare sfert de oră; **5,30-8,00 PRO FM PÂNĂ LA UNU** cu Nono Semen și Laura Călăceanu **7,00-10,00 PRO FM PÂNĂ LA UNU** cu Cătălin Lăpușcă; **10,00-13,00 PRO FM PÂNĂ LA UNU** cu Mihai Dobrovolschi **13,00-14,00 13-14 cu ANDREI** cu Andrei Gheorghe; **14,00-17,00 PROTIM PRO FM** cu Cristian Pavel; **17,00-19,00 ARBEMA PREMIUM MUSIC** cu Cătălin Lăpușcă; **19,00-22,00 ASCULTĂ-TI MUZICA** cu Adi Moisescu; **22,00-23,00 PRO FM EXPLORER** cu Mihai Gurei; **23,00-1,00 RONDUL DE NOAPTE** cu Răzvan Exarhu

## RADIO TIMIȘOARA
**7,00 Ceasurile dimineții**
**8,00 Muzică populară cu dedicații**
**9,00 Cânt din suflet**
**10,00 De zece ori România**
**11,00 Gramofon**
**12,00 Miez de zi la polul vest**
**13,00 Emisiune în limbile minorităților**
**16,00 Radio cocktail**
**18,00 Actualitatea radio; 18,10 Piti show**
**19,00 Radiojurnal; 19,15 Bilet de voie**
**20,05 Autohton pop rock**
**20,50 Călătorie în lumea poveștilor**
**21,00 Curierul de seară**
Știri: 6,00; 7,55; 9,00; 11,00; 12,50; 17,00; 20,00; 21,00; 21,55.
Radiojurnal: 7,00; 16,00; 19,00.

## RADIO SEBIȘ
**6,00 Matinal „21"**
**9,00 Alo, tu alegi!**
**10,00 Cafeaua de zece**
**12,00 Magazin „21"**
**14,00 Astăzi te sărbătorim** - muzică populară și dedicații
**15,00 Secvența „21"**
**18,00 La mulți ani!** - dedicații muzicale
**19,00 V.I.P.**
**20,00 Expresul de seară**
**22,00 Club „21"**
**0,00 92,1 Insomnii**

# „OCULTA FINANCIARĂ, DIAVOLUL ÎN CARNE, OASE ȘI CONTURI BANCARE“

## Interviu cu Pavel Coruț, președintele PVR, viitor candidat la Președinția României

**– D-le Coruț, candidați la Președinția României. Ce șanse vă acordați, având în vedere faptul că ați fost ofițer de Securitate până în 1990?**

– Mai întâi, vreau să precizez că legea nu interzice candidaturile foștilor ofițeri de Securitate. Condiția este ca ei să declare că au avut această calitate. Eu am recunoscut acest lucru și cer ca toți candidații la funcții publice să recunoască dacă au colaborat cu Securitatea dar, mai ales, dacă în prezent colaborează cu servicii secrete străine, cu orgahizații oculte sau cu firme străine cu interese antiromânești. Aceștia sunt adevărații dușmani ai românilor.

**– De ce candidați?**

– Motive ar fi multe. Candidez pentru a demonstra națiunii române care sunt vinovații de dezastrul eronomic în care ne zbatem. Candidez pentru a prezenta programul Partidului Vieții Românești, un program concret, realist și pragmatic pentru ieșirea din criză. Candidez pentru a-i avertiza pe vinovații de dezastru că avem pretenția normală de a trăi omenește. Candidez pentru a distruge măsurile de manipulare politică prin mass-media, mai ales prin televiziune.

**– Spuneți aceasta tocmai dumneavoastră, care sunteți și ziarist?**

– Tocmai de aceea o spun. Vreau ca vinovații să fie cunoscuți așa cum sunt: inferiori, mici la suflet, fricoși, incompetenți, marionete ale ocultei financiare, care este diavolul în carne, oase și conturi bancare. Aceasta stă în spatele acțiunilor liderilor incompetenți și corupți care ne conduc. Așa s-a ajuns la dezastru. Obiective economice valoroase au fost vândute pe nimic, sistemul financiar-bancar a fost distrus aproape complet, capacitatea de apărare a țării a scăzut dramatic. Toate acestea și multe altele trebuie cunoscute. Candidez pentru a forța candidații susținuți de partide mari și de grupări financiare bogate să preia din programul nostru un minim de măsuri pentru apărarea vieții și ridicarea nivelului de trai.

**– În ce măsură îi veți putea forța, având în vedere faptul că PVR nici nu există în sondajele de opinie?**

– Vom putea. Fojgăiala politică pe care o vedeți în aceste zile încearcă să ascundă îngrijorarea marilor vinovați, teama lor că partidele și personalitățile politice nou apărute ar putea coaliza absenteiștii, răsturnând toate calculele făcute prin cancelariile străine. Tocmai pe acești absenteiști mizăm noi. În ciuda apelurilor disperate și a datelor trucate, nu se poate ascunde faptul că 50% dintre electori nu s-au prezentat la urne.

**– Și totuși, ce doriți de fapt?**

– Dorim justiție și ordine. Dorim o viață economică mai sigură și un nivel de trai mai ridicat. Am intrat în politică, deși nu-mi place politica. Nu-mi place din mai multe motive: îți pierzi liniștea creatoare, te implici într-o confruntare inegală cu bandiții lumii, nu poți mulțumi toți cetățenii etc. Dacă nu aș fi avut o fiică și o nepoțică, nu aș fi cheltuit timp, bani și multă energie pentru a organiza Partidul Vieții Românești. M-aș fi retras într-o localitate de sub munte, aș fi cercetat și aș fi scris ceea ce-mi place, căci nu mi-au lipsit banii necesari unui trai îndestulat. Cu toate acestea, am intrat în politică pentru că am văzut studenții greviști cerșind, în stradă, drepturile lor, de la un bișnițar ajuns ministru. Am văzut tinerii medici cerșindu-și salarii de mizerie. M-a uimit mulțimea de profesori, inclusiv universitari, cerșindu-și drepturile de la funcționari semidocți, cățărați în ierarhia statală pe căi oculte. M-a îndurerat cumplit mulțimea de pensionari slăbănogi, subnutriți, îmbrăcați sărăcăcios, cerșind cu umilință, de la funcționari politici infatuați, câteva mii de lei în plus la pensie. Ei au construit România modernă și acum mor efectiv de foame.

**– Totuși, chiar dumneavoastră ați spus că nu pot fi mulțumiți chiar toți cetățenii. Ce veți putea face în atare situație?**

– Vom putea asigura un minimum necesar pentru un trai decent. Vom putea reda românilor demnitatea. De aceea candidez, de acea conduc un partid.

**SIMION TODOCA**

# MĂȘTILE

Cu toate că vacanța parlamentară este în toi, majoritatea politicienilor români au evitat să-și ia concediul de vară. Dimpotrivă, s-au așezat la masa verde și au demarat un adevărat concurs de negocieri: PNL și ApR în cadrul Alianței social-liberale, PNȚCD și UFD încercând să revitalizeze defuncta CDR, PDSR și PSDR, pentru ca primii să folosească uzata trambulină cunesciană către Internaționala Socialistă și ultimii să se strecoare în Parlament pe brațele suflecate ale lui Ion Iliescu etc.

## Tableta zilei

În acest timp, majoritatea cetățenilor au ajuns sub pragul sărăciei, agricultura a devenit o activitate falimentară iar industria este doar o amintire...

Conștienți de prăbușirea fără precedent a țării, actualii guvernanți încearcă din toate puterile să-și ascundă eșecul în dosul unor măști care să ascundă fața hidoasă a eșecului. Prima mască „oficializată” este Theodor Stolojan, cel care zilele trecute s-a înscris în PNL cu gândul să ajungă în fotoliul prezidențial de la Cotroceni. Deocamdată, în spatele acestei măști se ascund un Traian Decebal Remeș, cel care a „fiscalizat” actuala prăbușire sănătoasă a economiei românești, un întreg PNL, care va participa activ la prezenta guvernare, un Valeriu Stoica, cel care a evitat să vină la Arad cu ocazia încercării UDMR de a amplasa monumentul celor 13 generali în municipiul nostru - deși se angajase față de statul maghiar în sprijinirea acestui demers - un Călin Popescu Tăriceanu sau un Dinu Patriciu, care și-au „tras” averi fabuloase în ultimii patru ani.

Pe de altă parte, țărăniștii au dorit să stea în spatele măștii lui Mugur Isărescu, numai că actualul premier nu este de acord să-și vadă figura spartă de pietrele milioanelor de români care au căzut în capcana promisiunilor electorale din 1996.

Așa stând lucrurile, deocamdată putem exemplifica doar patru partide importante care au evitat să recurgă la strategia măștilor: PDSR, ApR, PRM și PD. Aceste partide au prezentat până acum candidați prezidențiali din rândurile lor, fapt care poate fi catalogat ca o atitudine sinceră față de electorat și, nu în ultimul rând, ca o asumare a trecutului politic.

Măștile de conjunctură care se poartă astăzi prin presă n-au cum să convingă electoratul. De ce? Deoarece eșecul guvernanților din ultimii patru ani a lăsat răni prea adânci în ceea ce privește condiția economică a românilor și ei, românii, sunt mult prea inteligenți ca să creadă în astfel de banale figurine de bâlci.

Egiptenii, în urmă cu 3-4000 de ani, îngropau măștile în adâncul pământului și construiau peste ele piramide. Niciodată nu le prezentau în public, deoarece trezeau resentimente... Ce-i drept, erau doar măști funerare...

Ca independent, Theodor Stolojan reprezenta ceva: un specialist în finanțe și un premier pe timpul căruia nu s-a întâmplat nimic deosebit. Ca angajat politic, rămâne doar o mască în dosul căreia se ascund ultimii patru ani de guvernare.

**DORU SINACI**

# Prefectul a dat raportul la partid

***Ieri, la conferința de presă a PNȚCD a participat și prefectul Ovidiu Nilă, care ne-a pus la curent cu programul deplasărilor în județ, în vederea accelerării aplicării Legii Lupu, privind retrocedarea pădurilor și a terenurilor agricole. Domnia-sa a atins și alte probleme, cum ar fi atestările pe post la instituțiile descentralizate ale statului. În ceea ce privește aparatul Prefecturii, Ovidiu Nilă spune că toți cei din cadrul acestui aparat vor fi nevoiți „să iuțească pasul” dacă doresc să rămână în interior. Referitor la zvonurile privind tendințele hegemonice ale Timișoarei, prefectul l-a citat pe Roosvelt: „Când ceva se întâmplă, acel ceva a fost premeditat.”***

• A fost prezentat noul purtător de cuvânt al PNȚCD Arad, în persoana d-lui Cosmin Galu, care ne-a anunțat că astăzi, la ora 12, la Sala 63 a Consiliului Județean, se semnează protocolul de formare a CDR 2000. • Vasile Ciobancan, președintele organizației județene, l-a „somat” pe prefect să ceară acționarea în justiție a celor care au comis ilegalități în aplicarea Legii 18. • Claudiu Cristea, vicepreședinte al Consiliului Județean, ne-a informat asupra unor hotărâri luate la Sinaia, la întâlnirea directorilor de campanie ai PNȚCD. Discuțiile, spune Cristea, au fost mai mult politice decât mânageriale, axându-se în principal pe politica de alianțe. Domnia-sa ne-a asigurat că dacă Mugur Isărescu nu va accepta să candideze la Președinția României, CDR 2000, în speță PNȚCD, are o variantă de rezervă. Deputatul Radu Ghidău i-a întărit afirmația.

• În 9-10 septembrie, la Arad, se va desfășura un seminar organizat de către Partidul Conservator din Marea Britanie, la care vor participa toți directorii de campanie ai PNȚCD din Ardeal. Vor fi prezenți și viitorii candidați pentru Parlament care vor ocupa pe liste locuri eligibile. Radu Ghidău ne-a spus că vor veni la acest seminar mai multe personalități din conducerea PNȚCD.

• O problemă arzătoare discutată a fost măsurile pe care Prefectura și Consiliul județean le vor lua în vederea începerii noului an școlar, în condițiile în care 70 de școli din județ nu au autorizație de la Sanepid. În acest sens, prefectul va avea luni o întâlnire cu șefii de la Inspectoratul Școlar. Claudiu Cristea a explicat că, din păcate, nu se poate face prea mult din cauza descentralizării, care aruncă „pisica moartă” în curțile Consiliilor locale. Totuși, mai există șanse ca la rectificarea bugetului acestea să primească niște sume. Prefectura va trebui să vegheze cu toată seriozitatea ca acele sume să nu ia altă destinație.

**SIMION TODOCA**
**FLAVIUS GHENDER**

# Filialele județene PSDR și PS vor fuziona

## ◆ Noul președinte va fi Florin Remețan

Sâmbătă, 12 august 2000, va avea loc conferința de fuziune a PSDR Arad și PS Arad, la care vor participa delegați din toate organizațiile județului Arad.Conferința va avea loc la Sala Mică a Palatului Cultural Arad, Piața Eminescu nr. 1 de la orele 10.

Din informațiile pe care le deținem până în prezent, președintele noii formațiuni politice va fi dl. Florin Remețan iar vicepreședinte dl. Doru Orban.

**FLAVIUS GHENDER**

# Președinții PSAP vin la Arad

Victor Surdu și Ion Nastea, președintele - respectiv președintele executiv - ai recent înființatului Partid Social Agrar și al Pensionarilor, vor fi prezenți sâmbătă la Arad, ne-a informat Sorin Prișcă, participant la negocierile de fuziune a PPR și PSAR. Protocolul de fuziune a fost semnat marți seara, în urma unor îndelungate negocieri. Conform protocolului, sigla noului partid rămâne spicul. În ceea ce privește orientarea noului partid, Sorin Prișcă ne-a declarat că acesta este un partid de centru, cu orientare social-liberală. Astăzi se înscrie partidul la TMB, urmând ca pe data de 9 septembrie să se desfășoare Congresul Extraordinar.

**T.S.**

# PUNR și PNR au fuzionat

Liderii PUNR și PNR au semnat, miercuri, la Palatul Parlamentului, protocolul de fuziune dintre cele două partide, în urma căruia a rezultat un nou partid numit Alianța Națională.

Statutul și programul politic, candidatul la Președinție, viitoarele alianțe, precum și sigla și semnul electoral vor fi aprobate de către Convenția Națională comună de fuziune, care va avea loc pînă la sfîrșitul lunii august.

"Structurile de conducere colectivă la nivel central și teritorial se vor forma prin adiția organismelor de conducere a celor două partide, respectîndu-se principiul paritar", se arată în textul protocolului.

Referindu-se la idealurile noului partid, Virgil Măgureanu a arătat că "această formațiune de centru dorește redresarea României" și că, prin acțiunile sale viitoare, "Alianța Națională va transforma România într-o țară prosperă și respectată în lume".

"Aceasta este prima concentrare reală a forțelor politice din România", a spus Valeriu Tabără. El a subliniat că Alianța Națională va fi promotoarea unui naționalism moderat, european și că principalul scop al partidului este integrarea în Uniunea Europeană și NATO.

"Politica națională nu înseamnă exclusivism, ci scoaterea în față a valorilor naționale. Nu va cîștiga nimic această țară dacă va face o politică în genunchi", a conchis Tabără.

La semnarea protocolului au participat reprezentanți ai ApR, ANCD și PNȚCD.

# EFECTUL STOLO

(Urmare din pagina 1)

**ApR care a beneficiat la nașterea lui, fecundată sau nu de Costea, pe plaja din Deauville, de imaginea de alternativă la ineficientul conflict PDSR-CDR, pozând cu Meleșcanu fată mare într-o a treia cale, a primit o cruntă lovitură. Tandemul cu Stolojan, care i-ar fi asigurat lui Meleșcanu prin transfer de credibilitate o șansă de a ajunge în turul doi, a rămas șchiop. Așa se explică răbufnirea neelegantă a liderului ApR care declara că „Cotrocenii nu au nevoie de un contabil, ci de o persoană care să aibă experiență politică, experiență în negocieri și să poată reprezenta, așa cum îi intră în competență, poporul român.” Contabilul ar fi, evident, Stolojan, persoana cu atâtea calități potrivite, desigur, Meleșcanu.**

**Petre Roman, creditat până acum de toate sondajele cu șanse minime de a ajunge în turul doi, nu este atins de efectul Stolo. PD-ul, în schimb, riscă să mai piardă niște voturi. Dar nici PDSR-ul, care pozează în învingător, deplângând impotența partidelor (altele decât el) de a crea personalități, nu va fi ocolit. Dacă electoratul stabil de stânga îi va rămâne fidel, el va pierde voturile negative pe care le aduna până acum. Al celor care votează PDSR pentru a sancționa actuala coaliție de la putere. Într-un deceniu, veșnic „tânărul” Iliescu a înghițit singur toată popularitatea de care beneficia partidul. Or, Stolo este chiar o nouă opțiune.**

Incognito

# COMERCIANT ÎN ȚIGĂNIME

*Țigan, țigăneală, țigănesc. Cuvinte care stârnesc aproape oricui repulsie, adversitate și o cantitate apreciabilă de teamă. Dacă despre român se spune că s-a născut poet, țiganul e muzicant înnăscut și...comerciant. Asta, desigur, în cazul fericit că țiganul nu fură. Ambele variante presupun o măiestrie deosebită, care se deprinde din tată-n fiu. Am văzut „pe viu" comerțul unor țigani „domnești" din zona „Boul Roșu". Ce fac ei? Bat județul, satele, în căutare de... pene.*

**Românii, șoferi la țigani**

Greu de crezut, și totuși... o mulțime de țigani înstăriți angajează șoferi (dar și alți meseriași) români. Plata se face la înțelegere, cu luna- circa un milion de lei- sau cu ziua, pentru 50-70.000 lei plus mâncare și țigări. Țiganii preferă „ziuașii", pentru că; 1. îi pot concedia când vor și 2. nu riscă să fie părăsiți când li-i mai mare dragul.

Ziua de muncă începe la 7-7,30, dimineața. Șoferul verifică mașina care urmează să plece în cursă, eventual ajută la încărcarea oalelor care sunt uneori, obiect de schimb pentru pene. Patronul sau o rudă a acestuia urcă în dreapta șoferului, cu banii la chimir, respectiv în poalele fustei. De regulă, mașina oprește la primul ABC pentru cafea și țigări. Business-ul poate începe.

**Împănați cu... adrese**

Țiganii aleg ca destinație un sat sau oraș unde se desfășoară târg. Așa se face că, angajat ziuaș la țigani, m-am trezit la Pâncota, în forfota pieței. Unde, una-două, boss-ul mă bagă în pită, punându-mă să montez rapid oalele pe caldarâm, împreună cu o pancartă: „Cumpărăm pene". Lumea trece, se mai uită la oale și unii întreabă de preț. Răspunsul e invariabil: „Numai pentru pene". După două-trei ore de ședere în soare, „colectăm" câteva adrese ale localnicilor dispuși să vândă penele de acasă. Luăm oalele în cârcă și le depozităm la mașină, apoi mergem să luăm masa de prânz. Mulți vor fi surprinși să afle că țiganii mănâncă mai bine ca majoritatea „rumânilor" obișnuiți. Dovadă meniul, care cuprinde, obligatoriu, **carne** (salam, cârnați, mici) pâine proaspătă, roșii, brânză. Deh, baștanii au gusturi fine. După servirea mesei, plecăm urgent la deținătorii de pene. Nu-i vreme de pierdut, timpul costă bani. „Ne învârtim și câte o oră până găsim adresa " mi se confesează un țigan care nu știe să scrie, dar e „blindat" cu aur cât să legi un bou roată-mprejur. În fine, găsim adresa corectă, unde o bătrânică ne așteaptă înfrigurată. Dunele și pernele sunt în curte, iar ciorovăiala poate începe.

**– „Cât dai penele, maică?"**

– „O sută de mii kilu', dragă"

**– „Vai, mâncați-aș...hai să fugim de aici. Am înnebunit oare să dau atâta pe penele tale vechi...sunt vechi, vezi?"** Țiganca bagă iute mâna într-o dună, penele zboară care-ncotro: „ **Au molii, tanti dragă! Poți să le arunci."**

Cu o mutră lungă, țiganca (se face că) pleacă; bătrâna, șontâc-șontâc, fuge după ea...„Stai, cât dai?" Așa se ajunge la un preț derizoriu, mult sub valoarea reală a mărfii.

**Oala cu sarmale reci**

Negocierea decurge identic în toate cazurile, iar țigăneala nu dă greș. După o oră și ceva, mașina e burdușită cu pene luate pe bani mai nimic . Profitul țiganilor va fi de patru sau cinci ori mai mare. Dar tot nu ajung (penele). Șoferul, care a cam șomat la piață, străbate străzile la relanti. În față, țigăncile, cu două-trei oale în mână, își scuipă plămânii strigând: „Pene, pene cumpărăm". Mai mult curioși, oamenii își ițesc capul pe la ferestre, iar copiii se ascund după porți...

La unele case, pe lângă pene vine „peșcheș" o plasă cu ardei, o bucată de brânză ș.a.m.d. Țigăncile „ochesc" o casă împodobită de nuntă. Conform apucăturilor, țigăncile intră și imploră mila nuntașilor: **„Dați-ne sarmale și nouă, ne mor copilașii de foame...".** Mai să le crezi, dacă n-ar avea lanțuri și salbe de aur la gât. Noroc că românul e fire miloasă, deci sarmalele (reci) poposesc în oalele scoase din mașină.

***

Pe la orele patru ale după-amiezii, ajungem acasă cu o „pradă" bogată în... pene răspândite peste tot: în mașină, dar și pe haine, în buzunare și te miri pe unde. Mulți vor fi curioși- ce fac ăștia cu penele? **Acu' vine „bomba": penele dvs. sunt vândute la Timișoara sau la vecinii sârbi, pentru circa 800.000-1.000.000 de lei kilogramul. Din penele noi, oameni buni, se fabrică PRAF DE PUȘCĂ. Nu credeți? Întrebați „cunoscătorii".**

**ADRIAN BOROȘ**

*Poate să-mi arate cineva un comerciant „de culoare" înșelat de români? Dar... invers?!*

Foto: ONORIU FELEA

Scandal între... ziariste

# Camelia Tuduce Berar de la „Observator" - acuzată de plagiat

**(Urmare din pagina 1)**

Atunci când te gândești la profesia de ziarist nu poți decât să vezi partea frumoasă. Ziaristul este acela care îți aduce zâmbetul pe buze, ziaristul te ajută să-ți organizezi viața și munca... nu le face el chiar pe toate dar trebuie să recunoaștem că face. Atunci când ascultăm o știre sau citim un articol nu ne punem problema cât timp și câți nervi a consumat acel autor. Se spune că meseria de ziarist este cotată ca una dintre cele mai periculoase. După pilot de avion, urmăm noi ziariștii, în ceea ce privește stresul. Și atunci când muncești, când te stresezi, când îți iubești meseria, când fiecare cuvințel pe care îl transmiți cititorilor este rupt din tine, este cumplit ca cineva să-ți folosească munca. Fiecare articol, fiecare mesaj pe care îl transmiți cititorului este o parte din tine. Nimic nu poate fi mai dureros decât atunci când îți vezi creația sub o altă semnătură. Din păcate, ceea ce în artă se numește plagiat, în ziaristică se numește „adaptare". Se știe foarte bine că în presă se „poartă" furtul de idei, dar de la a fura o idee și până la a-ți însuși munca altuia este o mare diferență.

Ce simplu ar fi dacă ai putea să iei un articol al unui coleg, să-l transmiți altui ziar și să apară sub semnătura ta. Tot ce îți rămâne este să reduci pe ici pe colo, câte ceva.

Oare la asta se reduce munca de ziarist? Oare tu ca individ nu știi să faci mai mult? Dacă nu poți mai mult și ești conștient de asta, nu-i nici o problemă, poți să te apuci de altceva. Pe vremea în care scriam la ziarul „Observator", pentru secția Societate, Camelia Tuduce Berar, șefa secției, mi-a copiat un articol pe care l-a trimis ziarului „Jurnalul Național", fără să mă întrebe dacă îi dau voie sau nu. Articolul se numește **„Pentru a-i scăpa de demoni, la Mănăstirea din Gai vin sute de oameni"** și a apărut în data de 26 iunie 2000 în ziarul „Observator" iar în data de 28 iunie 2000 același articol semnat de Camelia Tuduce Berar, apare în „Jurnalul Național". Nu sunt supărată, dar... problema gravă este atunci când nu conștientizezi acest lucru sau ai impresia că alții nu observă. Nu trebuie să uităm că hoția este tot... hoție, indiferent ce furi, iar pedeapsa este mult mai mare atunci când furi munca altuia. Nu legea pedepsește, ci oamenii. Nu toți pot fi păcăliți. Să nu uităm, omul nu iartă: ai furat ești hoț și atât. Grav este atunci când faci acest lucru pentru a obține un statut social, atunci când vrei să pari altceva decât ești de fapt. Nu există scuze. Nu există pardon."

**S.C. „Adevărul" SRL nu-și asumă responsabilitatea pentru conținutul articolelor publicate, aceasta revenind în exclusivitate autorilor.**

# ARADUL VA PRIMI CURENT ELECTRIC - VIA TIMIȘOARA

Acțiunile de restructurare a regiilor autonome din sectorul industrial și desființarea în acest fel a marilor monopoluri a început în anul 1997. R. A. RENEL a intrat în acest proces din anul 1998 și prin H. G. nr. 365/1998 aceasta a intrat în trei componente funcționale, respectiv:

- Compania Națională de Electricitate S.A.
- Societatea Națională Nuclear-electrică S.A.
- Regia Autonomă pentru Activități Nucleare (regie națională de interes strategic cu specific deosebit)

În același timp, prin H.G. nr. 364/1998, au fost externalizate de unele activități subordonate inițial RENEL, care au fost transformate în societăți comerciale pe acțiuni: Institutul de Studii și Consultanță Energetică, Institutul de Cercetări și Modernizări Energetice și Societatea Comercială ICEMENERG-SERVICE.

Un pas important în restructurarea sistemului energetic pe linia creării și funcționării normale a pieței energiei îl constituie înființarea autorității de reglementare în domeniu. Prin O. G. nr. 29/1998 s-a înființat o astfel de instituție, respectiv Agenția Națională de Reglementare în domeniul energiei.

A fost elaborată strategia energetică a României, conținând prevederi, obiective și direcții de dezvoltare până în anul 2020. Strategia a fost aprobată de Primul Ministru în iunie 1998.

În baza acestei lucrări de ansamblu au fost elaborate ulterior strategii și programe de restructurare pentru CONEL S.A., S.N. Nuclearelectrica SA și R.A.A.N.

În vâltoarea acestor restructurări să vedem, însă, cu ce se alege Aradul.

În ultimii trei ani nu am mai fost „agresați" în sensul de a ni se lua de către județele vecine sediul vreunei instituții sau unități economice de importanță majoră.

H. G. nr. 627/31.07.2000, a desființat Compania Națională de Electricitate, aceasta fiind împărțită în patru entități în care intră:

- Hidroelectrica S.A.
- Termoelectrica S.A.
- Transport-Dispecer S.A.
- Electrica S.A.

Sucursala de Distribuție Arad, până la data apariției H.G. 627/2000 era o unitate de sine stătătoare, organizată teritorial pe județul Arad și aparținând de SC Electrica SA București.

În urma actului normativ menționat mai sus Aradul, împreună cu județele Hunedoara și Caraș-Severin, au fost atașate Sucursalei de Distribuție Timișoara. În perioada următoare vor apare Normele Metodologice de organizare și funcționare a noii sucursale, după care urmează etapa de privatizare.

În hotărârea de guvern nu este precizat dacă sucursala nou creată are personalitate juridică sau nu.

În cazul în care Sucursala de Distribuție Timișoara va avea personalitate juridică, practic se acordă autonomie zonei care a și fost deja evaluată de societatea franceză BNP PARIBAS în vederea privatizării.

Dacă lucrurile se petrec altfel, personalitatea juridică rămânând la București și sucursala la Timișoara, putem afirma că Aradul a pierdut din nou o societate de referință în economia județului. Se redeschide în acest mod concurența pe plan investițional cu toate repercusiunile, dar de pe poziții inegale.

În concluzie, trebuie să urmărim cu atenție derularea acestei acțiuni și vom reveni de îndată ce apar normele metodologice, organigrama și alte elemente.

Împreună cu parlamentarii arădeni, sperăm să auzim numai de bine.

**GH. NEAMȚIU**

*Scrisori de la cititori*

# Casa Asigurărilor de Sănătate - specializată în plimbatul oamenilor

Din păcate, lipsa de respect a celor de la CAS Arad față de cetățeni tinde să devină o obișnuință. Dacă cei care conduc această instituție nu înțeleg să-și facă publice salariile, în dispreț față de cetățenii din ale căror taxe își asigură salarii de barosani, încă o dovadă a nepăsării lor față de aceștia ne-a fost semnalată de un cititor respectiv de dl. Pavel Ciurdaru. Ce ne scrie dânsul?

– Cetățeanul care merge să-și plătească „dările" către CAS Arad, trebuie să urce până la etajul doi al acestei instituții. Acolo, afli cu stupoare că foile de vărsământ necesare plății, nu se găsesc aici. Ele pot fi procurate, contra cost bineînțeles, de la o unitate de profil care se găsește lângă Hotelul Astoria. Abia după ce procuri aceste imprimate poți să te întorci la CAS să-ți plătești dările".

Desigur, este un lucru foarte complicat să ai la sediu, acolo unde se fac plățile, imprimatele necesare. Doar interesul CAS nu e să primească banii cât mai repede și să servească cetățeanul contribuabil. Interesul lor e să umfle salarii de zeci de milioane și atât. A, ba nu! Să ne învețe pe noi ce, când și cum să scriem. Cetățeanul, dă-l încolo că nu contează!

Opinii incomode

# Cui îi place să roșească, roșească!

Citatul e luat din prea-cunoscutul poem eroic „Dan căpitan de plai", scris de Vasile Alecsandri și care are o largă conotație atât în lumea personajelor istorice cât și în lumea moralei dintotdeauna.

Referirea noastră însă se adresează unui ins care a uitat că s-a născut aici, că a studiat aici, că statul național român i-a dat funcții și onoruri indiferent că a fost statul totalitar sau cel democratic. Numele lui nu are importanță, însă ne rezumăm la cele două inițiale, S. M. Nu de frica cuiva, ci pentru că dacă aceste rânduri vor ajunge sub ochii lui sau îi vor fi transmise prin nepieritoarea dragoste a „colegilor", cu siguranță că se va recunoaște!

Insul făcea parte dintr-o familie cunoscută în Arad, a minorității maghiare. Statul totalitar i-a facilitat să-nvețe, încă din clasa I, apoi, în liceu și în facultate în limba sa maternă. A studiat la Cluj și s-a întors apoi în orașul de pe Mureș, luând loc între dascălii arădeni. Tot statul totalitar, după ce de bună voie și nesilit de nimeni a optat pentru partidul acestuia, l-a promovat în funcția de director adjunct pentru secția maghiară a celui mai prestigios liceu arădean. De aici, a trecut la ziarul maghiar, unde a fost chiar secretar de partid. Părea un om liniștit, așezat, cu care puteai discuta orice în mod amical și deschis. După o vreme „nu i-a mai priit" aerul din orașul de pe Mureș și a luat-o târâș-grăpiș prin țara vecină. Mă rog, voia lui, plăcerea lui, dragostea lui...

Numai că, ajuns aici, „omul lui Dumnezeu cu năravul dracului" a început să-și arate adevărata față. În ziarul la care lucrează a început să atace istoria națională și locală cu lucruri despre care habar n-are și face aceasta într-un mod scandalos și provocator. Bunăoară, el știe despre faimoasa statuie mai mult decât toți istoricii arădeni, poate și mai mult decât cei care au fabricat-o. Mai este susținut și pe plan local de un fost „sub", devenit azi „vice", care-i ține isonul cântând pe aceleași note răgușite cearda-șul obiectului „statuia". Îl întrebăm în mod direct: dacă o iubește așa de mult, de ce n-a luat-o cu el? Nu cred că ar fi plâns nimeni după obiect, iar ilustrul domn o putea vedea ziua și noaptea, o putea mângâia când avea chef.

Socotîm că, după ce te-ai născut pe acest pământ, unde nimeni nu ți-a reproșat nimic, acum e rușinos să te erijezi în apărător de „nădejde" al unor teorii de nimenea dorite. Te așteptăm să vii după obiect!

**Prof. SEPTIMIUS PĂCURARIU**
**Dr. MIRCEA GUIU**

# COSTUL UNEI ZILE DE SPITALIZARE CREȘTE, CALITATEA SERVICIILOR MEDICALE RĂMÂNE ACEEAȘI

***Orice om bolnav se poate interna la spital la recomandarea medicului de familie sau a specialistului din ambulatorul de specialitate. Dacă este asigurat, pacientul beneficiază de spitalizare gratuită.***

***În costul unei zile de spitalizare sunt incluse cazarea, masa, medicamentele, materialele sanitare, costul investigațiilor, dar și salarizarea personalului medical sau auxiliar, precum și cheltuielile de regie.***

### Spitalele - silite să accepte un buget insuficient

Finantarea spitalelor se face din fondul asigurărilor de sănătate, prin intermediul Casei de Asigurări de Sănătate (CAS). „Între CAS și spitale se încheie un contract de prestări servicii. Noi (CAS - n.r.) cumpărăm de la ei o zi de spital contra unei anumite sume de bani. Dar spitalul este cel care împarte această sumă pentru diverse servicii (medicamente, salarii etc.). Este o relație care există de un an de zile între noi și dânșii" - a precizat dr. Gheorghe Domșa, director al CAS Arad. Să mai adăugăm că din totalul sumei alocate în bugetul CAS pentru servicii medicale, până la 61% se duce către spitale. Se apreciază că este un procent satisfăcător care, concretizat, ar putea asigura o bună desfășurare a actului medical în unitățile spitalicești. Din păcate, însă, bugetul 2000 din Sănătate a fost construit într-un mod cu totul eronat. El a apărut de-abia la mijlocul acestui an și... surpriză (!), cu un minus de 55 de miliarde de lei pentru Arad. Ceea ce, implicit, taie și din bugetul spitalelor, acestea reușind să supraviețuiască doar până în august.

Spre exemplu, din bugetul pe acest an, Spitalului Clinic Municipal îi revenea 62 de miliarde de lei. Dar, până la 30 iunie, instituția a cheltuit deja 40 de miliarde. Pentru al doilea semestru ar mai fi nevoie de încă 40 de miliarde, dar din buget au mai rămas doar 22. „Și, oricât am forța nota, nu avem de unde să-i dăm" - a spus directorul CAS Arad.

Totuși, spitalele au fost nevoite să accepte bugetul, așa ciopârțit cum era, pentru că altfel riscau să nu mai fie finanțate deloc. Așa că, ele au semnat contractul cu CAS Arad. Cu unele obiecții, însă. Și cu speranța unei rectificări bugetare cât mai apropiate.

### Ziua de spital în Arad - sub media pe țară

În Arad, costul mediu al unei zile de spitalizare a fost, anul trecut, de 270.000 de lei. Tarifele diferă în funcție de tipul unității sanitare (spital clinic sau orășenesc) și de specificul secției. Diferențele de preț pot fi foarte mari de la o secție la alta. „O zi de chirurgie plastică poate fi o lună la ORL" - ne spunea dr. Vasile Bucur, directorul Spitalului Clinic Județean.

Per total, valoarea medie a unei zile de spitalizare în Arad este mai mică decât media pe țară. Spitalele noastre au încercat să facă cât mai multe economii, sperând probabil, că vor fi, în vreun fel, răsplătite. Iată și câteva exemple în acest sens: o zi de spitalizare la infecto-contagioase a costat, anul trecut, în Arad, 202.000 lei, adică aproape jumătate din cât a fost media pe țară (399.000 lei); la cardiologie, costul mediu al zilei de spitalizare a fost de 218.000 lei, în Arad, iar pe țară, de 277.000 de lei; la chirurgie - 283.000 de lei în Arad și 354.000 de lei pe țară. Iar pentru toate aceste cifre, Aradul a fost recompensat cu doar 10% mai mult decât a consumat anul trecut. Și asta, mulțumită unei hotărâri guvernamentale.

### Banii în plus vor merge la salarii

Chiar dacă pare a fi un avantaj, acest procent nu ne favorizează deloc, ba, dimpotrivă. „Suntem dezavantajați deoarece acest 10% nu respectă nivelul inflației, introducerea TVA pe produse și creșterile salariale. Suntem dezavantajați și în comparație cu alte spitale din țară care, în 1999, au avut cheltuieli mai mari decât media la nivel național. Ele vor primi, timp de trei luni, aceleași sume de bani ca și anul trecut, apoi bugetul le va fi diminuat cu 10%" - a mai spus dr. Gheorghe Domșa.

Chiar și mărit cu 10%, bugetul nu ar asigura o îmbunătățire a calității serviciilor medicale. De-abia ar putea fi acoperite creșterile salariale de 60% prevăzute într-o ordonanță de urgență (24) ce a fost emisă înainte ca bugetul să fie stabilit (!). Se așteaptă, așadar, rectificarea bugetară pentru ca lefurile personalului din spitale să crească. Chiar dacă primul ministru aprecia că rectificarea bugetului nu va duce la creșteri salariale, directorul CAS Arad spune că acest lucru „nu se potrivește cu sistemul sanitar. Noi putem face contracte cu spitalele pe sume mai mari, directorii acestora având libertatea de a decide mărirea salariilor". Iar acest lucru e mai mult decât posibil, aproximativ 70-80% din bugetul spitalului fiind consumat (și până acum) pentru salarizarea personalului.

### În unele secții, peste un milion de lei/zi de spitalizare

Cert este că tarifele pentru o zi de spitalizare au crescut, comparativ cu anul trecut. Ele au fost stabilite de către Casa Națională de Asigurări Sociale de Sănătate (CNASS) pornind tocmai de la cheltuielile spitalelor din anul 1999. Astfel, de la 1 august, media unei zile de spitalizare este de 301.000 lei în spitalele clinice, iar în cele orășenești, de 192.000 lei/zi. Cele mai ridicate costuri sunt cele din secțiile de terapie intensivă, chirurgie generală, chirurgie cardiovasculară, nefrologie și urologie, unde o zi de spitalizare depășește un milion de lei.

Toate spitalele au obligația să interneze asigurați, indiferent de Casa unde se virează contribuția la fondul asigurărilor de sănătate. Pentru internările la cerere, costul serviciilor medicale se suportă de către solicitant, pe baza tarifelor pe zi de spitalizare stabilite de fiecare unitate. Contravaloarea spitalizării se achită la externare. De remarcat că cetățenii străini „beneficiază" de tarife diferite.

**DIANA DUȚU**
**Foto. ȘT. MATYAȘ**

**Ieri, Tribunalul Arad s-a pronunțat**

# STATUL ROMÂN A MAI PIERDUT O LUPTĂ ÎN PROCESUL CU REGELE MIHAI

Tribunalul Arad a respins ieri cererea reconvențională a Regiei Autonome Administrarea Patrimoniului Protocolului de Stat (RAAPPS), prin care cerea regelui Mihai restituirea sumei de 768 de milioane de lei, în cazul în care i-ar fi retrocedat Castelul de la Săvârșin. Prin aceeași hotărâre RAAPPS a fost obligată la plata sumei de 18 milioane de lei, cât a costat expertiza tehnică efectuată la Castel și 30 milioane de lei cheltuieli de judecată. „Prin soluția de azi, consider că s-a reparat încă o nedreptate. Este o mare victorie a justiției arădene, care în luna aprilie a hotărât retrocedarea Castelului de la Săvârșin maiestății sale", a spus avocatul Alin Gherga, apărătoul regelui, la conferința de presă organizată ad-hoc după pronunțarea sentinței.

Soluția Tribunalului Arad poate fi atacată în termen de 15 zile de la comunicare, ceea ce se va și întâmpla probabil. Astfel, că și cea de a doua parte a procesului regele Mihai-Statul Român se va muta la Timișoara. Adică la Curtea de Apel, unde în septembrie este fixat un nou termen pentru judecarea apelului declarat împotriva sentinței prin care s-a dispus retrocedarea castelului de la Săvârșin. Lupta continuă.

**FLORIN TRUȚ**

# MICI GESTURI DE OMENIE - MARI BUCURII

Azi la unu', mâine la altu' pentru câțiva lei, Iosif Kasa, din Dorobanți lucrează tot ce i se cere. Rămas singur, el capătă o masă caldă pe zi de la Centrul social maltez. Casa în care locuiește nu a fost niciodată racordată la rețeaua electrică. Punând ban peste ban, abia a reușit să strângă suma necesară pentru obținerea teancului de avize necesare racordării. Fără sprijinul comunității nu ar fi reușit niciodată să vadă cum „arde" becul. Prin intermediul viceprimarului orașului Curtici, Vicențiu Almași, care a găsit o firmă (SC Globus BIT) dispusă să execute lucrarea gratuit, în casa lui Iosif Kasa este acum lumină.

**IOAN NAGY**

# JURĂMÂNT SUPERFLUU

Un om în cursul unei vieți nu are de prea multe ori prilejul să facă un jurământ. În fond, un jurământ este un legământ aproape sacru, iar o frecvență prea mare ar banaliza adevăratul sens al acestuia. „Jur să respect Constituția, drepturile și libertățile omului", sună primul alineat al articolului 55 din Legea 188/1999, privind Statutul funcționarilor publici. Mai departe, în text se spune „să aplic în mod corect și fără părtinire legile țării, să îndeplinesc conștiincios îndatoririle ce-mi revin în funcția publică în care am fost numit și să păstrez secretul profesional. Așa să-mi ajute Dumnezeu!"

La urma-urmei, cele prevăzute în mod expres, dar care sunt rostite în cadru solemn, cu mâna pe Constituție, sunt niște reguli de bun simț. Nu trebuie să scrie nicăieri că un funcționar trebuie să fie corect, să fie amabil cu cetățenii. În fond acest comportament îl așteaptă și omul din cealaltă parte a ghișeului. Să fim serioși. Omul nu devine mai cinstit dacă rostește niște vorbe, fie și cu mâna pe Constituție. Aceste trăsături emană din însăși ființa lui. Ori le ai, ori nu le ai. Nu spunem că omul nu se mai poate schimba, însă în nici un caz datorită faptului că a jurat, într-un cadru oficial. Gândul te duce fără să vrei la jocurile copilăriei, când... juram pe roșu.

**G. CONSTANTINESCU**


BTR BANCA TURCO ROMÂNĂ - SUCURSALA ARAD

**Arad 2900, Piața A. Iancu nr. 13, România**

**Dobânzi pentru depozite la termen**

| Valută | 1 lună | 3 luni | 6 luni | 9 luni | 12 luni | Suma minimă | |
|---|---|---|---|---|---|---|---|
| | | | | | | Persoane juridice | Persoane fizice |
| ROL | 34 | 35 | 34 | 33 | 33 | 25.000.000 | 5.000.000 |
| USD | 6,25 | 6,50 | 6,75 | - | 7,10 | 3.000 USD | 500 USD |
| DEM și EURO | 4,0 | 4,20 | 4,50 | - | 4,70 | *3.000 USD | *500 USD |

**Avantaje:**

- Dobânzile sunt fixe pe toată perioada depozitului
- Comisioanele pentru deschiderea și retragerea unui depozit la termenul stabilit: 0%

| Certificate de Depozit la Purtător cu Parolă | | | |
|---|---|---|---|
| | LEI | USD | DEM |
| 1 lună | 34 | 6,75 | 4,5 |
| 3 luni | 35 | 7,00 | 4,7 |
| 6 luni | 34 | 7,25 | 5,0 |
| 9 luni | 33 | 7,50 | 5,2 |
| 12 luni | 33 | 7,80 | 5,5 |

**Avantaje:**

- Comisioane pentru cumpărare și răscumpărare: 0%
- La răscumpărare înainte de termen se primește 60% din dobândă, în funcție de perioada de deținere
- Valoarea certificatului poate fi aleasă de către dvs.
- Puteți alege termene fixe sau orice alt termen
- Pot fi cumpărate fără a avea cont în bancă

**Pentru informații suplimentare, sunați la 214.422; 254.844.**

# La Arad există: ȘANSA UNUI ÎNVĂȚĂMÂNT DE CALITATE LA FACULTATEA DE MEDICINĂ

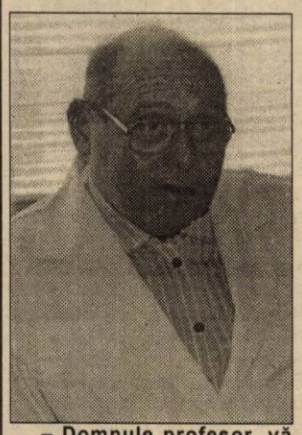

**Arădenii care în urmă cu zece ani doreau să urmeze o facultate de medicină trebuia să opteze pentru alte orașe. Dar, odată cu înființarea Facultății de Medicină din cadrul Universității de Vest „Vasile Goldiș" (U. V.V.G.) a apărut și în orașul nostru o alternativă care elimină mult din costurile pe care trebuie să le suporte un student din alt oraș (cazare, masă, transport etc.). Despre avantajele studierii la Facultatea de Medicină am discutat cu șeful catedrei de fiziologie și directorul centrului de cercetări medicale din cadrul U. V. V. G. - prof. univ. dr. Francisc Schneider, membru al Academiei de Științe Medicale.**

**Pe lângă numeroasele diplome și distincții primite la nivel național și internațional am remarcat pe unul din pereții biroului dlui profesor o „Diplomă de excelență" primită din partea Senatului UVVG și „înmânată chiar de rectorul universității, prof. univ. dr. Aurel Ardelean", după cum ne spunea dl. profesor Schneider.**

**– Domnule profesor, vă rugăm să ne spuneți care sunt motivațiile pentru care un student - împreună cu părinții acestuia ar prefera facultatea de Medicină din cadrul UVVG față de alte centre universitare?**

– La Arad se conferă avantajul unui învățământ de calitate, asigurat de un corp didactic de elită. La Facultățile de Medicină din Cluj, Timișoara etc. există un număr foarte mare de studenți, de ordinul sutelor, care depășesc de trei sau chiar patru ori posibilitățile de asigurare optimă ale unui învățământ de calitate.

**– Mai concret, la ce vă referiți?**

– La universitățile susmenționate doar o mică parte din studenți beneficiază de cunoștințele și îndrumările directe ale unui profesor calificat. Restul audiază cursuri predate de către asistenți sau șefi de lucrări.

**– Această „suprapopulare" din Facultățile de medicină tradiționale are repercusiuni negative și în efectuarea practicii medicale?**

– Din păcate, da! Și învățământul practic este lacunar în aceste cazuri. La un singur bolnav ajung câte trei-patru studenți, acest lucru ducând la imposibilitatea asigurării participării eficiente la instruire și autoinstruire - care în medicină sunt lucruri esențiale. Nu mai vorbim de stânjenirea bolnavului... La Arad există șansa unei aparaturi performante (accesibilă studenților) și a posibilității efectuării unui învățământ practic mai direct și mai diversificat, ceea ce duce la o eficientă aprofundare a cunoștințelor.

**– Care este raportul student-profesor la Facultatea de Medicină?**

– Mă bucur că ați pus această întrebare deoarece raportul de colaborare la care vă referiți dumneavoastră este foarte important. La Facultatea de Medicină din Arad sunt aproximativ 100 de studenți pe an universitar (numărul ideal de studenți) și profesorii pot cunoaște fiecare student în parte. Astfel, profesorii se vor putea ocupa chiar și direct de, studenți, în raport cu interesele și orientările pe care le are fiecare. Mai adaug că studenții sunt angrenați în cercetarea științifică în cadrul catedrelor din facultate și în clinicile noastre. Astfel, au posibilitatea să lucreze efectiv, „cot la cot" cu experimentate cadre didactice.

**– Mai există un impediment care îi face pe studenți și părinții acestora deopotrivă - să stea în cumpănă când e vorba să aleagă între o Universitate de stat și una particulară: taxele. Care sunt argumentele dumneavoastră în acest sens?**

– Într-adevăr, există gratuitate la nivel de învățământ de stat dar, pentru cei care pleacă în alt oraș costurile sunt cel puțin la fel de mari! Toată lumea cunoaște dificultățile la cazare, condițiile de masă - nu foarte fericite - la acestea adăugându-se și „cheltuielile neoficiale"... În schimb, Aradul e un centru ideal pentru cei care vor să învețe, fiind un oraș cu mai puține „tentații" decât altele. Mai doresc să spun că, la prețuri acceptabile, la UVVG se oferă condiții excelente de masă și cazare.

Accentuez încă o dată faptul că la UVVG există o bază materială și condiții de studiu teoretic, practic și în cercetare cel puțin la fel de bune, dacă nu superioare, comparativ cu centrele de tradiție. Aparatura performantă este esențială în studiu... Mai adaug doar că la Arad există o frecvență mai mare, decât în alte centre, de reuniuni științifice, cercuri științifice, întâlniri și dezbateri cu mari personalități medicale din țară și străinătate.

**OLIMPIU BULZAN**
Foto: **AL. MARIANUȚ**

# ANSAMBLUL FOLCLORIC „ARDELEANA" A ÎMPLINIT UN DECENIU

Recent, cunoscutul ansamblu folcloric „Ardeleana" al Căminului Cultural Bocsig a sărbătorit 10 ani de la înființare. El a fost înființat la 20 aprilie 1990 din dorința de a păstra și valorifica tradițiile populare locale. La început ansamblul cuprindea orchestra populară, care a rămas aceeași în decursul acestor ani, formația de dansuri populare formată din cinci perechi de dansatori, doi soliști instrumentiști și patru soliști vocali. Dar iată care a fost componenta ansamblului folcloric „Ardeleana" în anul 1990: Budău Constantin, Szabo Mihai, Ionuț Butar, Neamțu Aurel, Florin Covaci, Bizok Iosif și Covaci Adrian - (orchestra populară); Valea Nicoleta, Belean Camelia, Bătrâna Rodica, Cermeian Florica, Marcea Alina, Achim Florin, Ignat Nelu, Corb Dumitru, Moț Teodor, Țucudean Teodor - formația de dansuri populare și soliștii vocali: Teodor Coraș, Lenuța Ciul, Mariana Maneran și Alina Marcea, la care pe parcursul anilor s-au mai adăugat: Hălmăgean Nicoleta, Illes Adriana, Moț Florian, Niculița Simion, Dudaș Florian, Sebeșan Călin, Dragoș Marinel, Sebeșan Nicolae, Grama Florin, Buta Iosana, Marcea Simona, Bondici Lenuța, Chirilă Luminița, Zgardău Claudia, Pop Valentin, Galut Daniela, Galut Mihaela, Miculița Daniela, Bodea Ioan, Belean Ionel, Covaci Ionel, Bota Gheorghe, Horga Mihaela, Tarlea Nicoleta, Marcea Florentina, Novăcuț Adrian- formația de dansuri Covaci Mihai, Cilan Teodor - instrumentiști și soliștii vocali: Simon Budău, Cristian Onica, Lenuța Hughineață, Daniela Dudaș, Voichița Ioaneș, Simion Marcea și Simona Lupșa. În prezent Ansamblul „Ardeleana" are în componență orchestra populară cu aceiași instrumentiști ca în anul 1990, formația de călușari pe trei generații având ca vatafi pe Novacuț Adrian, Bodârlău Ovidiu și Dudaș Cătălin, Formația de dansuri populare cu 12 perechi de dansatori și soliștii vocali - Teodor Coraș, Monica Groza, Alina Marcea, Simona Horga și Florin Budău. Formația de dansuri populare are în repertoriu suite de dansuri din: Bocsig, Gurba, Apateu, Craiva, Lunca Teuzului, Hășmaș, Zona Ineului și Valea Crișului Alb. De asemenea ansamblul mai are o formație de dansuri - tineret - formată din șapte perechi de dansatori. Instructorii formațiilor de dansuri sunt: Florian Dudaș și Florin Grama iar coregrafia spectacolelor este semnată de Marinel Dragoș. „Repetiții organizăm de două ori pe săptămână ne spune Teodor Coraș, directorul Căminului Cultural - și pot spune că este o înțelegere și o seriozitate deosebită din partea tuturor membrilor ansamblului." Ansamblul folcloric este laureat și câștigător al premiului întâi la festivalurile de folclor de la Wignehies - Franța, Aletea - Ungaria și Opovo - Iugoslavia. Căminul Cultural Bocsig organizează anual Festivalul Cântecului, Jocului și portului popular de pe Valea Crișului Alb, Festivalul Interjudețean al dansului călușăresc și Festivalul coral Ion Vidu. Anul acesta se sărbătorește și 100 de ani de dans călușăresc la Bocsig.

**V. FILIP**

Foto: V. MUSCA

# IN MEMORIAM: VICTOR PARHON

**După cum vă anunțam, reputatul critic de teatru Victor Parhon a încetat din viață. Victor Parhon a avut strânse legături cu Aradul, fiind director al ultimelor ediții ale Festivalului de Teatru Clasic. Oamenii de cultură arădeni au aflat cu regret de dispariția sa.**

**Ion Văran**, director al Teatrului de Stat Arad: „Victor Parhon a fost un mare prieten al orașului nostru. Din fericire, domnia-sa a făcut deja selecția spectacolelor pentru ediția de anul acesta a Festivalului de Teatru Clasic. În memoria sa, am decis să rămână director al Festivalului în toamna acestui an. Pentru edițiile viitoare, ne vom orienta spre o personalitate la fel de marcantă a teatrului românesc, probabil regizorul Horea Popescu. Festivalul de Teatru Clasic trebuie să continue, a devenit deja o tradiție în orașul nostru."

**Lizica Mihuț**, rector al Universității „Aurel Vlaicu", teatrolog: „Dispariția unei personalități culturale înseamnă mai mult decât o pierdere, este un memento pentru o instituție de cultură arădeană. Victor Parhon și-a legat numele de teatrul arădean, prezidând cu șarmul său inconfundabil Galele revistei „Teatrul" la Arad, înainte de 1989. Au fost momente de emulație artistică, Victor Parhon reușind să polarizeze în jurul său personalități ale vieții teatrale românești. Acest om de o mare frumusețe morală ne-a făcut onoarea de a fi director al Festivalului de Teatru Clasic. În lumea teatrului, bântuită de invidii, de obsedante orgolii, Victor Parhon venea cu o admirabilă acuratețe a gândului și cu un rafinat simț al prieteniei."

# LANSARE DE CARTE

Librăria „Ion Slavici" din Arad găzduiește joi, 10 august 2000, ora 15, lansarea volumului de debut al ziaristului timișorean Ovidiu Forai, **„POVESTIRI DIN MONDOSPORT"**. Cartea cuprinde povestea unor interviuri cu mari personalități ale sportului românesc și mondial, precum Francisc Vaștag, Ilie Năstase, Gheorghe Hagi, Mircea Lucescu, Michel Platini, Gabriel Batistuta, Alessandro Del Piero și mulți alții.

Prezintă jurnaliștii Stelian Rotariu și Marius Breazu și antrenorul Florin Teodorescu.

# SEMNE DESPRE O NOUĂ CLASĂ POLITICĂ*

A devenit ceva obișnuit lansarea de către oamenii politici, în cadrul campaniilor electorale, a unor cărți de autor. De la Ion Iliescu la Radu Vasile, de la Ion Diaconescu la Petre Roman, spectrul autorilor și al genurilor practicate este amplu. Să fie acest fenomen expresia efectului general al recent dobânditei libertăți a cuvântului? Sau remanență a timpului în care liderii comuniști își impuneau pretenția de doctrinari?

În ceea ce privește ieșirea la rampa editorială a lui Teodor Meleșcanu, charisma acestuia poate trezi, inițial, îndoieli cititorilor familiarizați cu producțiile publicistice ale politicienilor. Cu atât mai plăcută va fi surpriza lecturii cărții lui Teodor Meleșcanu - „Pentru o altfel de politică", carte ce iese, în mod fericit, din registrul autorilor ce cred că între prestația politicianistă și cea publicistică este o deplină compatibilitate, iar abilitățile verbale sunt comune comunicării scrise.

Prin ce se remarcă, este interesată și utilă această carte ce conține selecții de discursuri, interviuri și articole? În primul rând, prin coerența și logica pragmatică a pozițiilor exprimate. Fără a avea ambiții de creator de ideologii, autorul se recomandă adept al „noii stângi pentru secolul XXI", promovată de neolaburistul britanic Tony Blair și considerată de Gerhardt Schroeder „cea de-a treia cale" a politicii mondiale actuale. Creatorul de partid Teodor Meleșcanu pledează pentru virtuțile social-democrației, doctrină aplicată cu succes în secolul nostru în multe țări europene și care, raportată la realitățile românești pare a avea multiple valențe și aderențe. Stucturată în cinci părți („Alternativa politică", „Relansarea economică", „Chestiunea națională", „Politica externă", „Alternanța democratică"), cartea de față încearcă să răspundă, în maniera tipică acestei ideologii, la gravele probleme ale României de azi. Se constituie, de fapt, într-o pledoarie pentru o alt fel de politică, făcută de o alt fel de clasă politică.

Altă neobișnuită particularitate pentru cărțile scrise de politicieni este sinceritatea discursului în abordarea unor chestiuni spinoase sub incidența interesului electoral. Câteva exemple de acest fel. Bunăoară, problema prezenței femeilor în structurile manageriale. Ținând cont de ponderea femeilor în țară, majoritatea politicienilor se limitează în elogierea virtuților tradiționale ale acestei categorii sociale, care reprezintă segmentul electoral și potențialul de forță de muncă cel mai însemnat din România. Abordarea lui Teodor Meleșcanu însă propune grila de apreciere a societăților cu democrație tradițională, conform căreia, numărul extrem de mic al femeilor implicate în structurile de decizie ne plasează într-o lume aflată la mare depărtare de civilizația timpului nostru. Angoasa „tendințelor de autonomizare" ale Transilvaniei - temă consacrată de bucureșteni neoași în obținerea de succese electorale - este prezentată de autor în corelație cu degradarea economiei țării, cu lipsa de preocupare a decizionalilor pentru a elimina cauzele care-i fac pe ardeleni să privească admirativ starea drumurilor ce duc spre capitala vecinilor, comparativ cu ele din țară ori diferențele dintre nivelele de trai ale românilor și ungurilor. Aproximativ egale în urmă cu trei decenii, acestea s-au adâncit în ultimul deceniu datorită unei politici care a generat pentru români nu o economie a dezvoltării, ci una a surpaviețuirii. „Recordul european" în care România excelează în vremea din urmă este cel al volumului taxelor și impozitelor plătite de fiecare salariat către stat, o politică fiscală de un enorm pericol pentru pierderea interesului individual pentru muncă și degradarea socială generală. Cu aceste și alte probleme de acest fel, prezentate cu relevante exemplificări, Teodor Meleșcanu își motivează temeritatea actului politic în care vrea - și ne dorește - implicați.

La finele lecturii, survine firească întrebarea asupra resorturilor ce detașează stilul autorului de breasla căreia aparține. Răspunsul rezidă, cu cea mai mare probabilitate, în datele sale biografice și profesionale. Diplomat de profesie, arădeanul Teodor Meleșcanu și-a început cariera în 1966, la „Direcția Juridică și a Tratatelor", sector vital al Ministerului Afacerilor Externe ce presupune angajați de o excepțională competență și probitate profesională. Ascensiunea sa diplomatică a culminat cu funcția de ministru de Externe al României (1992-1996), prilejuindu-i contacte cu personalități strălucite din lumea politicii mondiale. Totodată, i-a imprimat ca mod de viață deontologia tipic profesională - servirea interesului național. Nu în spiritul doctrinarismului îngust, ci în viziunea largă a corelării interesului național cu mersul lumii și al vremurilor în care trăim. Nu în ultimul rând, uzanțele profesionale l-au condus la asumarea responsabilităților conținute de cuvântul rostit sau scris. Într-un deceniu caracterizat deseori ca „logoreic" datorită politicienilor ce-l reprezintă, Teodor Meleșcanu impune prin bunul simț al măsurii și capacitate empatică asupra auditoriului.

Sinceritatea cu care sunt abordate realitățile României post-comuniste și realismul soluțiilor propuse ne îndreptățește să ne bucurăm de semnele atât de așteptate ale apariției unei noi clase politice românești. „Pentru o altfel de politică" este un astfel de bun semn.

**LAVINIA BETEA**

*** Note de lectură la T. Meleșcanu, „Pentru o altfel de politică", Iași, 2000**

## E vara ta, la „Show cu ecou"

# BANCURI, MUZICĂ ȘI CĂDERI DE... TENSIUNE

Sâmbătă-seara, la concurență cu **Sărbătoarea berii Kaiser** s-a desfășurat o nouă ediție a emisiunii realizată de ziarul **Adevărul** și **Televiziunea Intersat - Show cu ecou**. Terasa **Corleone** din incinta ștrandului „Neptun" s-a dovedit a fi neîncăpătoare pentru sutele de arădeni care au venit aici să-i vadă altfel decât în ședințele de Consiliu județean sau local pe cei mai tineri consilieri arădeni. Este vorba de **Tiberiu Decany**, **Marius Sălăjan** și **Ciprian Zolotar**. Invitați de onoare au fost **Dan Popii** - director Sony Music, **Ioana Grindeanu** - redactor revista VIP și **Dan Negru** - moderator. Momentele muzicale au fost asigurate de formația **Kallium**, **Liliana Cosma**, **Lucian Cristescu** și **Sonic**. Cei de la Sonic i-au făcut o surpriză de proporții consilierului Tibi Decany care nu știa că trupa Sonic, care face repetiții în incinta barului patronat de tânărul consilier, va fi prezentă în cadrul emisiunii. Piesa interpretată de cei de la Sonic l-au „obligat" pe Tibi Decany să danseze pe ritmuri dance, în fața spectatorilor și a telespectatorilor.

■ **Number one: manechinele de la B & C**

Consilierul **Marius Sălăjan** și-a adus aminte de orele petrecute la **„Teatrul Veșnic Tânăr"** și drept urmare a recitat o poezie din acele vremuri. Un dialog interesant s-a derulat între vicepreședintele Consiliului Județean Arad, **Gheorghe Falcă** și consilierul **Marius Sălăjan** pe tema... salturilor cu parașuta. Cel mai sobru dintre invitați s-a dovedit a fi consilierul **Ciprian Zolotar** alături de boss-ul de la **Sony Music** și **CAS Music**, **Dan Popii.**

**Ioana Grindeanu** - vip-ul de la VIP spunea că muncește la o revistă de scandal în măsura în care realitatea din România este scandaloasă. Concursul de bancuri spuse de cei trei tineri consilieri a fost câștigat de Tiberiu Decany. După două căderi ale rețelei de înaltă tensiune, semn că transformatorul existent la ștrand este depășit din toate punctele de vedere, emisiunea s-a încheiat în ritm de dans, manechinele de la B & C i-au luat la „antrenament" pe cei trei consilieri prezenți în emisiune.

Deși **„Show-ul cu ecou"** s-a vrut a fi unul Kaiser... prin prezența formațiilor ce au cântat sâmbătă-seara, nici o trupă n-a binevoit să ne calce pragul așa cum stabilisem înainte de emisiune. Fără comentarii...

Și de această dată sponsorii **„Show-ului cu ecou"** au fost **Banca Populară Concordia Credit**, **Indagrara Arad** și **Coca-Cola**.

Și sâmbăta viitoare, începând cu orele 20,00, un **„Show cu ecou"** cu multe surprize...

♦♦♦ *Cei mai tineri consilieri la ora adevărului.* ♦♦♦

Foto: AL. MARIANUT

# CONCURS
## CEL MAI BUN PRIETEN AL TĂU

Hy-Ration Eagle Pacific

**ÎNTREBARE**: ***Care animal este considerat cel mai bun prieten al omului ?***

Cele trei mari premii sunt oferite de **SC Speed Partner Nădlac** (telefon 094-631008 și fax 057/473665).

Cel mai bun prieten al tău se va simți bine alături de noi! Trimiteți răspunsurile pe adresa: B-dul Revoluției nr. 81, Adevărul - Tineret, pentru **„Cel mai bun prieten al tău!"**.

**Răspuns:** _____

**Nume:** _____

**Prenume:** _____

**Adresă:** _____

**Telefon:** _____

# Inedit! CONCURS DE CULTURĂ GENERALĂ

Ziarul **„Adevărul"**, în colaborare cu **Editura Niculescu** vă provoacă la un concurs de cultură generală. Răspunzând la întrebările noastre veți putea intra în posesia premiilor oferite de editura **„Niculescu"**, premii ce constau în pachete cu cărți, ultimele apariții ale editurii sus amintite.

Completați talonul de mai jos, răspundeți corect la întrebare și trimiteți talonul împreună cu răspunsul pe adresa redacției Adevărul, B-dul Revoluției nr. 81, pentru concursul de cultură generală.

## TALON

**Nume** _____ **Prenume** _____

**Adresa** _____

_____ **Vârsta** _____

**Profesie** _____ **Telefon** _____

**Întrebare**: ***Cine e considerat cel mai mare poet național?***

# 1 + 1
## „TE-AM VISAT AZI-NOAPTE"

Bun găsit, prieteni. Numărul scrisorilor voastre crește constant. E momentul să prezentăm câteva indicii pentru realizarea unui anunț cât mai reușit: prenume / vârsta / zodia (opțional) / ocupația / descriere fizică (sumară) / pasiuni / indicii despre persoana căutată / cod.

Reamintim - cel mai haios anunț al lunii va fi premiat cu un premiu-surpriză.

**Anunțul săptămânii**: **Geta**, 17 ani, Rac, fată de gașcă, brunetă, ochi verzi. Doresc un prieten care să-mi refacă apetitul pentru dragoste. Cod **GETA**.

***

✦ **Alin**, 22 ani, student la Timișoara, îmi plac excursiile, sportul, filmele de aventuri. Dacă te regăsești în acest anunț, scrie-mi pentru cod **3SE**.

✦ Tânără, 18 ani (aproape), blondă, ochi căprui, 1,70/62, doresc compania unui tânăr drăguț, pentru serbarea majoratului și poate mai mult. Cod **ELA**

✦ Noi suntem copii cuminți (spargem geamuri, rupem dinți), suntem elevi la Gr. Șc. Iuliu Maniu și ne plictisim cumplit. Avem 17, respectiv 18 ani. Căutăm două fete drăguțe, cu simțul umorului, pentru distracții diverse. Cod **ANGELS**

✦ **Dănuț**, 19 ani, muncitor, simpatic, ochi albaștri. Te-am visat azi-noapte... Ești o fată muncitoare, maxim 22 ani, cauți o relație bazată pe respect reciproc. Cod **BSB**

✦ **Andreea**, 28/172/55, drăguță, stilată, caut un prieten (posibil soț) care să-mi lumineze drumul spre fericire. Să nu aibă vicii sau boli. Cod **ME & YOU**

***

Scrisorile voastre cu anunțuri și răspunsuri sunt așteptate pe adresa: ziarul „Adevărul", B-dul Revoluției nr. 81, pentru rubrica 1+1. Dacă răspundeți unui anunț, menționați pe plic codul dorit.

Următoarele coduri sunt așteptate la redacție pentru ridicarea scrisorilor: Romania, Bella, Apolo, Axa.


Distribuitor Autorizat dialog

# MITSUBISHI

CU NUMAI

## 499 000 lei*

PENTRU ORICE ABONAMENT CU MINUTE INCLUSE GRATUIT LA CONECTARE:

APARAT FOTO

KODAK

* Chiar și pentru abonamentul INEDIT, 4 USD. Prețul nu conține TVA.

GSM CENTER

tel: 057/211800; fax: 057/211900; p-ta A. IANCU nr.10,
tel: 057/254686; fax: 057/254745 str. CLOSCA nr. 3,
tel/fax: 057/212262 magazin ZIRIDAVA, parter,
e-mail: gsmcente@arad.ro


## Interviu în exclusivitate

# CĂTĂLIN DE LA RO-MANIA SE ÎNSOARĂ!

Una din cele mai aplaudate formații la Sărbătoarea berii Kaiser a fost **RO-MANIA**. Chiar după ieșirea de pe scenă am reușit să purtăm un dialog cu cei trei băieți - Cătălin, Ionuț și Sorin. Deși a vorbit mai mult Cătălin...

**– Cum v-a primit publicul din Arad?**

– La fel ca întotdeauna, a fost aproape de noi. Ca și orice public care iubește și apreciază o formație.

**– Din câte știu lucrați la un nou album. Ne înșelăm?**

– Nu! Sperăm ca în această toamnă să ne apară un nou album și la sfârșitul lunii august să scoatem un nou videoclip. Încă nu știm la ce melodie.

**– Cum stați cu dragostea?**

– Cătălin se va însura în septembrie! Cu actuala lui prietenă, pe care o iubește foarte mult, dar preferă să-i țină secret numele...

**– Va fi o nuntă fastuoasă?**

– Nu... Va fi o petrecere în familie, deoarece nu am găsit local decât cu foarte mare greutate și vor fi numai rudele apropiate. Nu am putut să-mi invit nici prietenii...

**– Ne dezvăluiți câte ceva despre noul album?**

– Încă nu i-am găsit un nume, dar majoritatea pieselor sunt făcute. Urmează să fie imprimate. Textul și muzica sunt făcute de noi, în colaborare cu cei de la K1.

**A consemnat**
**OLIMPIU BULZAN**

## Cupa României - „Tuborg"

# Juniorii „Bătrânei Doamne" au decis derby-ul arădean

# A. C. U. ASTRA TRINITY - F. C. UTA 1-1 (0-0, 1-1, 1-1, 3-4)

***Miercuri, orele 17,00. Stadion Astra, teren bun, timp însorit, spectatori 3000. Au marcat: Hada - min. 47, respectiv Drida - min. 73. Șuturi spre poartă 9-10, pe poartă 4-5. Cornere 5-0, offside-uri 1-2. Cartonașe galbene: Zamă, Suciu, Crăciunescu, Bogoșel, Marian, Toderaș, respectiv Melnic. Cartonașe roșii: A. Vizitiu - min. 28, Crăciunescu - min. 63.***

***ASTRA-TRINITY: Irimia-Bogoșel-Zamă (min. 6 Folea), Suciu (min. 46 Pavel), A. Vizitiu, C. Vizitiu-Crăciunescu, Schmidt, Corsenti (min. 62 Marian) - Hada, Toderaș. Antrenor: Marcel Coraș.***

***F. C. UTA: Huțan (min. 46 Stoicescu) - Bier (mon. 60 Petrean), Sighete, Ciortan, Rusu-Drida, Melnic (min. 78 Bâlc), Anca, Ardelean, Rus-Boroș. Antrenor: Francisc Tisza.***

***Arbitraj cu numeroase erori al brigăzii orădene, compusă din Dorin Mudura, Marius Bărcan și Florin Pintea.***

Faza a patra a Cupei României Tuborg a programat ieri pe stadionul „Astra" derby-ul arădean dintre echipele A. C. U. Astra-Trinity și F. C. UTA. A fost un meci gustat de numerosul public prezent în tribune, cu faze de fotbal bune, cu altele mai puțin reușite, cu prelungiri, cu penalty-uri și cu un deznodământ dat de noroc.

UTA a început meciul cu echipa de juniori, din care au lipsit tocmai piesele de bază: Demian, Fritea și Mărginean, convocați la lot. În aceste condiții, divizionara C, Astra, părea favorită, însă în final cei calificați au fost tinerii jucători ai „Bătrânei Doamne". Astra a dominat începutul jocului, dar rămânând în opt jucători de câmp s-a văzut nevoită să cedeze inițiativa și să piardă la penalty-uri. Arbitrul Mudura „i-a umplut" de cartonașe pe elevii lui Marcel Coraș, unele pe merit, altele mai puțin, ceea ce a convenit de minune „zvârlugilor" lui Tisza, care au avut spațiu de manevră.

Partida începe cu Astra la timonă, Marcel Coraș realizând că UTA joacă cu un singur vârf, înlocuindu-l pe fundașul Zamă încă din minutul 6 cu un mijlocaș ofensiv, Folea. Toderaș ratează incredibil în minutul 8, singur cu Huțan, iar Crăciunescu nu găsește ținta de la mare distanță. UTA contraatacă periculos, având în Drida un vitezist în zi de grație și obține un penalty în minutul 28, atunci când Boroș este faultat clar de A. Vizitiu. Execută Anca, însă Irimia respinge superb de lângă bară. Meciul scade în ritm și vine pauza.

La un minut de la reluare, gazdele deschid scorul prin Hada, care excelent servit de Folea nu-l iartă pe nou intratul Stoicescu. Este eliminat și Crăciunescu și UTA preia inițiativa. Firesc vine egalarea, Drida lobând superb de la 18 metri peste Irimia. Din nou jocul stagnează și astfel se intră în prelungiri. Mai lucizi sunt „astralii", Hada și Marian fiind la un pas de „golul de aur". Penalty-urile decid învingătoarea, UTA reușind calificarea cu scorul de 4-3. Au înscris pentru UTA Boroș, Anca, Rus și Sighete; au ratat Drida și Ardelean, iar pentru Astra: Bogoșel, Pavel și Folea, ratând Schmidt, Toderaș și Hada. Astfel, echipa de juniori a UTA-ei depășește divizionara C Astra-Trinity, echipă anunțată ca protagonsită a campionatului ce bate la ușă. De remarcat în tribună prezența primarului Aradului, Dorel Popa.

**DACIAN TODUȚA**

***Juniorii UTA-ei s-au apărat grupat și au reușit să stopeze șarjele Astrei.***

Foto: ȘT. MATYAȘ

## SITUAȚIA LUI BOTIȘ NU E FOARTE COMPLICATĂ

# REZULTATUL VIZITEI MEDICALE VA DECIDE

Este clar, readucerea lui Dorel Mutică în Grant i-a provocat neplăceri lui Botiș, care se vede aruncat în stradă de conducătorii Rapidului, iar UTA fără nici un ban, dacă giuleștenii au câștig de cauză.

Chiar dacă lucrurile sunt clare, contractul dintre cele două părți fiind înregistrat la Liga Profesionistă de fotbal, Rapid vrea să renunțe la fundașul echipei UTA, însă prin metode neortodoxe. De ce spunem aceasta? Pentru că - atâta timp cât actele de transfer sunt în regulă - nimeni nu le poate contesta.

Totuși, o clauză din contract spune că giuleștenii pot cere despărțirea de S. Botiș, dacă acesta nu va trece cu brio testele medicale. Din declarația impresarului Florin Iacob, cel care îi apără interesele lui Botiș, rezultă că **„Sorin și-a făcut toate testele medicale, iar Rapid nu a zis că ar avea o boală ascunsă. Pentru mine e clar! Cum transferul este făcut cu acte în regulă de la UTA la Rapid, el nu poate fi desfăcut decât dacă se găsește ceva în starea de sănătate a fotbalistului. Dacă Rapid nu renunță la aceste principii, deoarece mai există și alte exemple - voi face memoriu la Ligă și voi cere o Comisie medicală neutră, care va decide. Toate analizele se vor desfășura în prezența mea și a reprezentanților celor două cluburi. Deci, nu e foarte complicat, nu?"**

Cum ieri nu am reușit să aflăm punctul de vedere al conducătorilor de la Rapid, care se pregăteau asiduu pentru jocul de diseară, din Cupa UEFA, rămâne ca zilele următoare să ascultăm și partea giulești eană, iar decizia nu va avea cum să întârzie..

**LEO SFÂRA**

## BOX — Cupa „Silva Lazăr" - un eveniment pentru comuna Vârfurile

# CULESE PRINTRE CROȘEE, ESCHIVE ȘI... PROSOAPE

***Trofeele și medaliile sunt pregătite. Să înceapă gala...***

**Foto: ȘT. MATYAȘ**

* A fost și a III-a ediție a Cupei „Silva Lazăr" la box. Și tot la Vârfurile, într-un decor natural superb. Același inepuizabil organizator, Vasile Lazăr. * Cam 1.000 de spectatori au asistat duminică după-amiază la cele 13 partide ale galei internaționale.* Nu au lipsit și invitații de marcă. L-am zărit pe Andrei Oancea - consulul României la Szeged, pe Ioan Marconi - prodecanul Facultății de Educație Fizică și Sport. A fost prezent șeful de post din Vârfurile. Dar și primari din localitățile învecinate. * Au lipsit motivat Nicolae Linca - singurul campion olimpic din istoria boxului românesc, bolnav fiind, nu a putut onora invitația, dar și preotul comunei, ocupat cu o înmormântare. * Au crezut că ies în evidență prin absență, primarul și viceprimarul din Vârfurile, dar s-au înșelat amarnic. Fiecare face cât îl duce „bibilica"... * Gala a fost precedată de intonarea imnurilor de stat ale Ungariei și României, în ochii multora dintre participanți văzând lacrimi de emoție. * Crainicul Gheorghe Enculescu s-a mai bâlbâit el pe ici pe colo, dar a scos-o cu bine la capăt. * Aproape de necrezut, dar deciziile arbitrilor nu au fost contestate de sportivii și antrenorii participanți. * De departe, cel mai valoros pugilist prezent la Vârfurile a fost seniorul Waldemar Cucereanu (Linca Alba Iulia), care s-a distrat în ring cu ungurul Zoltan. * Totuși, nu trebuie să-i omitem nici pe arădenii Florin Delamarian (prezent în aceste zile la „Centura de Aur") și Ionel Dărău, de la Silva Lazăr Motorul. * Dispute echilibrate și spectaculoase au oferit și juniorii timișoreni, de la UMT și Banatul, victoriile fiind împărțite. * Șapte din cele 13 întâlniri s-au încheiat înainte de limită, prin K.O. sau aruncarea prosopului. În această din urmă ipostază, „specialist" s-a dovedit a fi antrenorul echipei maghiare, Paks. * Tehnicianul Laszlo Kajtor a explicat cauza pregătirii slabe a sportivilor săi: **„Noi suntem în vacanță de o lună, dar nu puteam refuza invitația celor din Vârfurile și am preferat să ne prezentăm, chiar și mai slab."** Așa este, important e să participi. * Superbe cupele și medaliile oferite sportivilor ce au urcat în ring. Moment emoționant la finalul galei, când toți antrenorii echipelor invitate la Cupa „Silva Lazăr" au primit câte un trofeu ca amintire. * Impresionant și efortul financiar al d-lui Vasile Lazăr, care a asigurat masa de prânz și cina pentru peste 100 de persoane: sportivi, antrenori, oficiali și invitați. Așa că, jos pălăria în fața d-lui Lazăr. * Iar visele acestui neobosit organizator nu se opresc aici. El speră ca la ediția de anul viitor să aducă pe ringul primei arene de box private din România și unul sau mai mulți campioni olimpici de la Sydney 2000. Dă, Doamne, așa să fie! Pentru sportul românesc, dar și pentru comuna Vârfurile...

**DANIEL SCRIDON**
**ADELA CIOLOCOI**

# Nervozitate mare în tabăra Astrei

**La încheierea epuizantei dispute dintre Astra-Trinity și F. C. UTA, oficialii grupării de pe „Banul Mărăcine" s-au dovedit extrem de nervoși și iritați de maniera de arbitraj și de evoluția câtorva jucători ai lui Marcel Coraș. A fost acuzată ruperea echilibrului din teren prin cele două eliminări și înfrângerea în fața unei echipe de juniori. Totuși, din prima promisă în caz de victorie, 400.000 de lei, jucătorii Astrei au primit câte o sută de mii de căciulă.**

**De partea cealaltă, euforie generală, sintetizată de Ioan Herman, cel care a condus echipa de pe bancă: „Ne bucurăm pentru victorie și țin să felicit întreaga echipă pentru dăruirea de care a dat dovadă. Succesul le aparține în totalitate jucătorilor."**

**D. TODUȚA**

# „U" CRAIOVA ȘI RAPID FORȚEAZĂ INTRAREA ÎN CUPA UEFA

Reprezentantele României în cupele europene sunt - în acest sezon - „U" Craiova și Rapid, după eliminarea celor de la Dinamo, în Liga Campionilor.

În această seară, în Cupa UEFA, tur preliminar, „U" Craiova dă piept - pe teren propriu, în Bănie - cu reprezentanta Macedoniei, Pobeda Prileb. Meciul, care va începe la ora 18,00, va fi transmis în direct pe TV România 1.

În nocturnă, de la ora 20,00, pe stadionul Giulești, Rapid întâlnește formația armeană Mika Aștarak. Partida va fi transmisă în direct pe PRO TV.

Returul acestor partide se dispută peste două săptămâni în fieful echipelor care astăzi sunt oaspete.

Echipele care se vor califica, în urma dublei manșe, vor intra pe tabloul primului tur al Cupei UEFA.

**L. S.**

# Ghiță Gușet merge la Olimpiadă

Marți seara, atletul arădean Gheorghe Gușet a participat la un concurs în orașul austriac Linz, unde a ocupat locul secund la aruncarea greutății cu un rezultat de 18,68 m, cu aproape 2 metri mai puțin decât la „naționalele" de la București, desfășurate cu trei zile în urmă. Rezultatul slab ni l-a explicat chiar Ghiță Gușet, într-o convorbire telefonică avută aseară. „La Linz am efectuat doar prima aruncare din concurs pentru că m-am accidentat ușor la gamba stângă, după care am renunțat la concurs. Această accidentare se va reface în trei-patru zile. Retragerea mea din concurs se datorează faptului că întrecerea a avut loc pe o ploaie torențială. Următorul concurs la care voi participa va fi Marele Premiu de la Monte Carlo, pe 18 august. Nici nu se pune problema neparticipării mele la Olimpiadă, așa cum au zis ieri seară cei de la TV România 1."

**ALEX. CHEBELEU**

## Fotbal internațional

Marți s-au disputat partidele tur ale celor trei întâlniri finale ale Cupei UEFA- Intertoto. S-au înregistrat rezultatele:

A.J. Auxerre - VfB Stuttgart 0-2
Sigma Olomouc - Udinese 2-2
Celta Vigo - St. Petersburg 2-1

S-au desfășurat și primele meciuri din calificările Ligii Campionilor, încheiate cu rezultatele:

Inter Bratislava - Olimpique Lyon1-2
Zimbru Chișinău - Sparta Praga 0-1
Broudby Copenhaga - Hamburger S.V. 0-2
Sturm Graz - Feyenoord 2-1
Besiktas - Lokomotiv Moscova 3-0

# S.C. „AUTOMOBILE DACIA PITESTI"

*prin*

## S.C. „AUTOSERVICE CÂMPUL LINIȘTII" S.R.L.

*Arad, str. Câmpul Liniștii, nr. 1 (Vizavi de Vama de interior Arad)*

## Vinde toate tipurile de DACIA

- **Executăm garanții la autoturismele Dacia vândute de orice dealer din țară**
- **Montăm suprastructuri 1304 - 1307**
- **Montăm sisteme de alarmă și radiocasetofon**
- **Închidere centralizată**

IMPORTANT

**Pentru autoturismele cumpărate în luna august, garanția autoturismului va fi de 3 ANI**

**TELEFON: 212959; 212995;**

**092 - 826559.**

(1287667)

# S.C. SAGA PRODIMPEX S.R.L.

**Distribuitor al produselor KÖBER ROLAC**

În judetul ARAD

## KÖBER ROLAC

ISO 9001

Vă oferă EN-GROS de la depozitul situat în ARAD str. Moților nr. 1/a:

- vopsele, emailuri, grunduri, lacuri nitro - celulozice, Durolac (lac parchet), diluanți
- sisteme industriale de protecție poliuretanice, clor-cauciuc epoxidice, alchido-melaminice.

## VOPSELE LAVABILE ȘI SEMILAVABILE

- grund de îmbibare pentru zidărie
- semilavabile pt. Interior: INTERMAT
- Lavabile pt. Interior:ROLSTAR
- Lavabile pt. Interior-exterior:AQUALUX
- Lavabile pt. Fațade albe:ACRILUX

NOU:PODELE LAMINATE TIP "SONAX" import GERMANIA LA NUMAI 17,99 DM+TVA / mp.+ accesoriile legate de montare.

**Contactați-ne la tel/fax: 057-283892**

**KÖBER - VOPSEAUA PREFERATĂ! O DATĂ APLICATĂ, DE MII DE ORI SPĂLATĂ!**

# EMOL WIENERBERGER

**SISTEME DE ZIDARIE - POROTHERM**

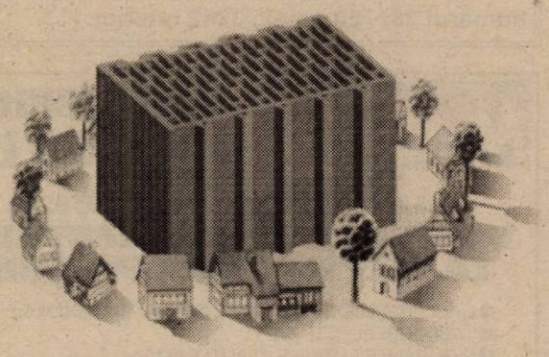

## PREȚ PROMOȚIONAL

**TEL: 057 - 280179 / 280233**

S.C. **TERMOROH IMPEX** S.R.L.

Tehnică și echipamente de încălzire centrală

**Oferă:**

**CAZANE (microcentrale)**

- BERETTA (import ITALIA)

**Acum 13 %**

REDUCERE DE PREȚ

- TERMOMAX (import UNGARIA)

**Căutați-ne** la magazinul din Arad, str. Brâncoveanu 12 A (fostă Scărișoarei) Informații la telefon 057/273780, 271828

**Firmă autorizată pentru vânzare-service**

**Case de marcat fiscale**

Modele diferite ...

... la prețuri accesibile

**omologăm modelul RAXON**

**S.C. READY S.R.L. ARAD** TEL/FAX: 272727

str. Vicențiu Babeș, 22 A

# ELDO

**Piața Gării Nr. 1**

## MARI REDUCERI DE PREȚURI LA ÎNCĂLȚĂMINTE DE SEZON

**Telefon: 250912**

ROLAND PLUS

VINDE:

- USI BLINDATE
- PARCHET
- CALORIFERE
- TAVAN DECORATIV
- GRESIE SPANIOLĂ
- GLET —interior BATEC —exterior
- ADEZIVI

STR. A. SAGUNA NR.38

TEL/FAX: 057/257 323

# S.C. ARCONSERV S.A.

**Str. Bicaz, nr. 1-5,**

**telefon: 288803 sau: 093 528 665**

ÎNCHIRIAZĂ (VINDE):

**SPAȚII DE PRODUCȚIE, DEPOZITARE și BIROURI**

**- DISPUNÂND DE TOATE UTILITĂȚILE.**

(1515592)

# PUBLICAȚIE DE VÂNZARE

## CIRCUMSCRIPȚIA FISCALĂ ȘI TREZORERIA INEU

În temeiul art. 65 din O.G. 11/1996 privind executarea creanțelor bugetare, aprobată prin Legea 108/1996, cu modificările și completările ulterioare, se face cunoscut prin prezenta că se vor vinde prin licitație publică următoarele bunuri mobile:

| Denumirea bunului | Preț minim fără TVA | Data și ora |
|---|---|---|
| 1. S.C. AGROMEC SOMOSCHES - combina C 14<br>Dosar executare 63/1997 | 15000000 | 24.08.2000<br>ora 10 |
| 2. S.C. FOREST GEOHN BEL - semifabricate fag aburit 12 m<br>Dosar 102/29.11.1999 - semifabricate stejar 4 m | 54000000<br>8000000 | 23.08.2000<br>ora 10 |
| 3. S.C. ROGERA CRIS-LORI SRL - mașină de rindeluit și<br>BELIU profilat pe 4 fețe<br>- mașină de tocat carne<br>MATOCU 60/473 | 120780000<br><br>40500000 | 23.08.2000<br>ora 12 |
| 4. S.C. COTUL MORII INEU - tractoare U 650-2 buc.<br>str. S. Barnuțiu, nr. 1 - autoturism ARO - 1 buc.<br>- pluguri PP3-30-2 buc.<br>- combina C 14-1 buc. | 40000000/buc.<br>30000000<br>4000000/buc<br>45000000 | 25.08.2000<br>ora 11 |

Licitațiile vor avea loc la sediile societăților comerciale la data și ora menționată mai sus.
În cazul neadjudecării, cea de a 3-a licitație se va repeta la:
- S.C. AGROMEC SOMOSCHES la data de 7.09.2000 la ora 10;
- S.C. FOREST GEOHN BEL la data de 6.09.2000 la ora 10;
- S.C. ROGERA CRIS LORI la data de 6.09.2000 la ora 12;
- S.C. COTUL MORII la data de 5.09.2000 la ora 11;

**Informații la CIRCUMSCRIPȚIA FISCALĂ INEU, str. Republicii nr. 16, telefon 057-511553 între orele 8-16.**

(Ag. Ineu)

---

TOP GSM Service
Arad, Revoluției nr.63 (lângă Biserica Roșie)
Tel./Fax.: 057-21.27.21
Mobil: 094-50.11.50

**DEALER AUTORIZAT**

Ofertă specială 999 USD*

MINOLTA

**Copiator Minolta Ep1054 A3**

ASIGURĂM SERVICE ÎN GARANȚIE ȘI POSTGARANȚIE

(5550612)

---

Căutăm: RECTIFICATORI ȘI MAȘINIȘTI CNC

**FIRMĂ DIN BÉKÉSCSABA (UNGARIA)**

**Caută RECTIFICATORI,**

specialiști în prelucrări cu mașini CNC
cu experiență pentru muncă de mare precizie.
Intermediem obținerea permisului de muncă. Salariu negociabil conform legislației din Ungaria.
INFORMAȚII ȘI PREZENTARE:
Arad, strada Blajului 3 (Cedimmar) telefon: 057/254.743.

(5550583)

---

# AUTORITATEA RUTIERĂ ROMÂNĂ - ARR

**cu sediul în București, str. Dinicu Golescu, nr. 38**

Achiziționează de la persoane juridice sau fizice române prin licitație publică deschisă fără preselecție, imobil compus din 7 încăperi cu destinație birouri, cu suprafața utilă de cca. 110-120 mp, plus utilități, pentru Agenția ARR Arad.

Licitația va avea loc în data de 22.08.2000, orele 10,00.

Relații suplimentare și documentele licitației, se pot obține de la sediul ARR București, tel. 01/3121519 - 01/3121081 sau Agenția ARR Arad, tel. 255408 sau 213318.

(1515675)

---

# „INTEX" ARAD

**OFERĂ:**

- ventilatoare pentru: geam, perete, tubulatură
- aeroterme: electrice, motorină, gaz
- uși industriale și pentru garaje
- transpaleți simpli și cu ridicare
- palane, electropalane, șufe și chingi pentru ridicat
- chingi ancoraj cu clicheți pentru camioane

**= GARANȚIE, PIESE SCHIMB, SERVICE =**

**Tel./fax: 057-212181**
**Mobil: 094617771**

(1515546)

---

mera®

**Calea Iuliu Maniu nr. 64 Arad**
**Tel. 057/256035; 256045; 256374 Fax. 057/258337**

**EXECUTĂ ȘI MONTEAZĂ uși și ferestre,**

din profile PVC tricamerale armate - REHAU GERMANIA și Aluminiu cu și fără barieră termică - METRA ITALIA cu geam termopan de cea mai înaltă calitate.

Toate detaliile tehnice le puteți obține vizitându-ne la sediul nostru din Arad, str. Iuliu Maniu Nr. 64.

*VĂ AȘTEPTĂM!*

(1515562)

---

# S.C. BAT S.A.

**cu sediul în Arad, str. Poetului nr. 131/a**

**angajează: - automacaragii**

Condiții: - vechime minimă în meserie 5 ani
- autorizat ISCIR

**- vânzători** - absolvenți liceu

**Informații suplimentare la telefoanele numărul 289700 sau 273242 interior 117.**

---

ASIT **Asigurări "Ion Țiriac" ASIT S.A.**

*NOU! NOU! NOU! NOU!*

*Asigurarea CASCO pentru autovehicule
*Asigurarea auto complexă (CASCO,Carte Verde, CMR)

**în condiții deosebit de avantajoase.**

**Informații la sediul Sucursalei Arad:**
**str. I. C. Brătianu, nr. 5/A, tel./fax.: 254683, 255278,**
**sau la unitățile ASIT din teritoriu:**
**Lipova, tel.: 563058; Sebiș, tel.: 422068**

---

# S.C. ECOS - IMPEX S.R.L.

Arad, Calea A. Vlaicu 257 (lângă Peco); tel. 289740

**DEPOZIT MATERIALE DE CONSTRUCȚII**
**Vinde din stoc și preia comenzi la:**

■ țigle indigene și din import Ungaria; ■ cărămidă indigenă și import Ungaria ■ B. C. A. și boltari din beton; ■ oțel beton; ■ var, ciment, ipsos, glet, adezivi ■ plasă gard, rabitz, cuie; ■ diferite materiale de construcții ■ boltari 30x25x20 - 461.500 lei/mc pentru 20 buc/m2 zidărie de 30 cm; ■ boltari 30x15x20 - 552.000 lei/mc pentru 16 buc/m2 zidărie de 15 cm.
Preia comenzi pentru orice tip de mobilă din pal melaminat import, bucătărie, birotică, camere copii, sufragerii.

**O soluție la chele** TRANSPORT ȘI MONTARE LA DOMICILIU GRATUIT.

(4873577)

---

MaSe **S.C. Management Service S.R.L.**

Str. Andrei Șaguna, Nr. 58
Tel./Fax 251311; Mobil: 092779248

**VINDE MATERIALE ELECTRICE LA CELE MAI MICI PREȚURI**

- CABLURI ȘI CONDUCTOARE (RIGIDE ȘI FLEXIBILE)
- TABLOURI ELECTRICE
- SIGURANȚE FUZIBILE ȘI AUTOMATE
- CORPURI DE ILUMINAT
- SURSE DE ILUMINAT (BECURI, TUBURI ETC.)
- CONTACTORI, RELEE, USOLI, ETC.
- TUBURI PVC RIGIDE ȘI FLEXIBILE
- DOZE DE APARAT, DERIVATE, ETC.

(5550969)

---

# Societate comercială

angajăm **VÂNZĂTOR - VÂNZĂTOARE** cu Liceul Economic, școală post liceală, școală profesională în domeniul de comerț (electrocasnice - metalo-chimice) sau cu vechime de minim 2 ani.

Angajăm **FEMEIE DE SERVICI** (vârsta maximă 35-40 ani)

**Informații la tel. 259373 - 259721, între orele 14-18.**

---

SCOALA DE SOFERI **CUSTOM**

**înscrieri zilnic !** în clădirea cu Mc Donald s et.2
**Cel mai modern cabinet de legislatie rutieră din Arad.**
*Numai la noi va puteti inscrie cu doar 50.000 lei*
**Curs de legislatie rutiera . 40. ore GRATUIT**
**Imprimatele necesare pt dosar GRATUIT**
**Plata in cite RATE doreste clientul.**
**categoriile A,B la cele mai mici tarife din Arad !**
***tel : 254196 CUSTOM***

---

ROGER COMLAC Düfa Ceresit Westex

*SOLUTII PRACTICE PENTRU FINISAJE*

**VINDE DIN DEPOZITUL SITUAT ÎN ARAD, STR. FELEACULUI NR.1A *(LÂNGĂ EXPO MARKET JACKSON)*:**

- **coloranți și toată gama de vopsele lavabile düfa;**
- **tencuieli decorative düfa;**
- **araceți de construcție și de lemn;**
- **scule;**
- **adezivi pentru faianță, silicoane, spume poliuretanice.**

Nou -Gresie și faianță CESAROM
-Gresie și faianță import SPANIA
*(Preț de importator)*

**ORAR: 8.00-19.00 Tel/fax: 057-21 33 52, tel: 094.24 79 38**

***SOLUTII PRACTICE PENTRU FINISAJE***

---

BIROTICA

Leximis® Splaiul Gen. Gh. Magheru Bl. 329B (Micalaca)
Tel./Fax: 057/270111; 270100, Arad

OFERTĂ SPECIALĂ

ComRacer Elite Xp7533 **838 $ + TVA**

Intel P III 533 Mhz,64 MB SDRAM, WD 7,5 GB, 8 MB VGA Card
FDD Sony 1,44, MB VIA ATX, 48x CD-ROM Sony, Sound Card PCI
Stereo Speakers Case MT ATX Mouse Pad Keyboard
Microsoft Windows 98
MICROSOFT OFFICE 2000 SB

imprimante EPSON HEWLETT PACKARD
Copiatoare MINOLTA

---

# TAXI ALCAZ COMPANY

**ANGAJĂM TAXIMETRIȘTI CU MAȘINĂ PROPRIE.**

**TARIF 2460 LEI/KM**

**NOU** PENTRU TOȚI TAXIMETRIȘTII NOȘTRI FIRMA OFERĂ LA FIECARE 6 LUNI **- O PERECHE DE CAUCIUCURI GRATUITE!**

**TELEFON: 274.000; 274.999.**

**D'art** str. Mărășești nr. 5, telefon 280858

Dacă nu ești conectat încă la **INTERNET**, să știi că aproape **1000** de arădeni ți-au luat-o deja înainte.

**Nu e frumos să rămâi în urmă.**

Vino repede la **D'art** și fă-te cu un abonament !

Ai **60** de linii digitale dial-up cu viteză de transmisie de **56** kbps !

Ai o lună abonament gratuit !

## MATRIMONIALE

**VĂDUV, 60 ani, pensionar și lucrez, am un copil de 8 ani, caut soție pentru îngrijirea copilului instituționalizat, remunerație bună. Telefon 257980.**

## VÂNZĂRI APARTAMENTE O CAMERĂ

**Vând apartament 1 cameră, et. III, Miorița, parchet, faianță, gresie, 12.000 DM, negociabil. Telefon 094 988 154. (19980)**

Vând apartament o cameră, zona 500 Micălaca. Telefon 514198; 279229, după ora 16. (19761)

Vând garsonieră confort I, etaj II, contorizată, parchetată (ne)mobilată, Fortuna. Telefon 275147. (19837)

Vând garsonieră, central, et. II, gaz, telefon, cablu. Telefon 094.604.075. (19609)

Vând garsonieră central, str. Banu Mărăcine, cf. I, parter 13.000 DM, negociabil. Telefon 220411, 094 479 830. (19934)

Vând contract ILLA, apartament 1 cameră, central. Informații telefon 094 173 760. (19940)

Vând urgent garsonieră, Micălaca, preț 7.300 DM. Telefon 094 171 488. (19941)

Vând garsonieră cf. III, mobilată, zona Fortuna, negociabil. Telefon 057-273505. (19946)

Vând garsonieră cf. II, îmbunătățită, contorizată, Confecții, str. Rodnei bl. 100, sc. A, et. IV, ap. 70, 5.000 DM. Telefon 270658. (19984)

Vând garsonieră et. III, Micălaca, cu îmbunătățiri, 8.500 DM. Telefon 094 778 462. (20009)

Vând garsonieră mobilată, Piața UTA, 12.000 DM. Telefon 222224. (20026)

Ocazie! Vând garsonieră cf. I, amenajată stil modern, ocupabilă imediat, posibilități sediu firmă, în Micălaca. Telefon 057-259521. (20047)

## VÂNZĂRI APARTAMENTE DOUĂ CAMERE

Vând apartament 2 camere decomandate, Banu Mărăcine. Telefon 270164 după ora 16. (19840)

Vând (închiriez) apartament 2 camere, zona Polivalentă. Telefon 094 523 701. (20005)

Vând 2 camere, Alfa, îmbunătățite, acoperiș țiglă, 14.700 DM. Telefon 253364. (19818)

Vând apartament 2 camere, transformat în 3, ultramodern, termopan, ușă blindată, Piața Spitalului, preț 35.000 DM. Telefon 092.275.562. (18938)

Vând apartament 2 camere, 79 mp, îmbunătățit, zona 300, semidecomandat. Telefon 219618, 216269. (18728)

Vând apartament ultracentral 2 camere, dependințe, încălzire centrală, gaz. Telefon 251454. (18940)

Vând apartament 2 camere, Vlaicu. Informații telefon 270947 sau 092 376 339. (19703)

Vând apartament 2 camere, îmbunătățit, Alfa, 13.000 DM. Telefon 277825, după ora 19. (19711)

Vând apartament 2 camere, et. II, ultracentral, 26.000 DM, discutabil. Telefon 094 542 931, 279718. (19722)

Vând apartament 2 camere, Podgoria et. 4/4, 16.000 DM. Telefon 219878, 092 372 730. (19729)

Vând apartament 2 camere, gresiat, faianțat, balcon închis, lavabil, cablu, telefon, 8.800 DM, negociabil, et. X, fără probleme. Informații telefon 057/271162; 092.252.636. (19766)

Vând apartament 2 camere, confort I, Calea Romanilor, decomandat, mobilat, gaz, cablu, telefon, 8/10, bloc contorizat. Telefon 283627 sau 094.365.431, între orele 19-20. (18997)

Vând apartament 2 camere, etaj I, 2 balcoane, garaj, zona 300, lângă Supermarketul BILLA (posibil pentru birouri). Telefon 267793. (19528)

Vând apartament 2 camere, semidecomandat, 46 mp, mobilat, Vlaicu, bloc X27, etaj I, preț 15.000 DM. Telefon 094.780.078. (19832)

Vând apartament 2 camere, Vlaicu, bloc X18, sc. B, ap. 13. Telefon 246615. (19860)

Vând urgent apartament 2 camere, bloc 365, ap. 16, etaj 4/8, preț 16.500 DM negociabil. Telefon 265834 după ora 15 sau 093.532.217. (19852)

Vând apartament 2 camere sau schimb cu casă Chișineu Criș. Telefon 520922, după ora 17. (19884)

Vând apartament 2 camere, fără îmbunătățiri, parter înalt cu balcon, str. Felix, bloc 572, sc. B, ap. 1, Micălaca; preț negociabil 12.000 DM. Telefon 092.736.785. (19886)

Vând apartament 2 camere, decomandat, etaj III, toate facilitățile, Micălaca. Telefon 235873 sau 092.343.751. (19897)

Vând urgent apartament 2 camere, 2 balcoane închise, zona Alfa, preț 13.500 DM. Telefon 277328. (19767)

Vând apartament 2 camere, Aradul Nou, parter. Informații telefon 286706. (19737)

Vând apartament 2 camere, ultracentral, gaz, trifazic, diferite facilități, preț la vedere. Telefon 283159. (19607)

Vând apartament 2 camere, zona Gării, str. Avrig, parter înalt, decomandat, îmbunătățit, prefer-ențial și garaj. Telefon 250687, 094 518 181 (19978)

Vând apartament 2 camere, et. IV, str. 6 Vânători faianțat, balcon închis + garaj. Telefon 465049. (20000)

Vând apartament 2 camere, zona Boul Roșu. Telefon 210279. (20003)

Vând apartament 2 camere, bloc Libelula, îmbunătățit. Telefon 095 614 877, 095 527 465, 465372. (20012)

Vând apartament 2 camere, et. I, bl. 359, amenajat total 18.000 DM, negociabil. Telefon 251642. (20014)

Vând apartament 2 camere, decomandat, contorizat individual, cablu TV gratuit, cu foarte multe îmbunătățiri, et. IV, acoperiș '99 și garaj. Telefon 258127. (20031)

Vând urgent apartament 2 camere, parter, zona Vlaicu, bl. X23, sc. B, ap. 3 (îmbunătățit + boxă), preț negociabil 13.500 DM și în rate, cu avans. Telefon 274668 (seara) (20044)

## VÂNZĂRI APARTAMENTE TREI CAMERE

Vând 3 camere, Romanilor, îmbunătățit, et. III, 30.000 DM. Telefon 270856. (19818)

**Vând apartament 3 camere, central, parter înalt. Telefon 253681. (16617)**

Vând apartament 3 camere, et. I, central, ocupabil. Telefon 233431; 212375. (19748)

Vând apartament 3 camere, decomandate, parter înalt, scurgere separată, contorizat, îmbunătățit, posibilități privatizare, 23.500 DM, negociabil. Telefon 266890, zona Miorița. (19800)

Ocazie! Vând apartament 3 camere etaj I, neamenajat, Piața Agroalimentară Vlaicu, zonă plăcută, cu spații verzi, îngrijite, 12.200 DM. Telefon 092.344.705. (19930)

Vând 3 camere Vlaicu, decomandat, îmbunătățit, 16.000 DM. Telefon 270856. (19818)

Vând apartament 3 camere, decomandat, gresie, faianță - hol, baie, bucătărie, confort II, preț 16.500 DM. Telefon 237806. (19823)

Vând urgent apartament 3 camere, central, contorizat termic, etaj IV, 24.000 DM. Telefon 236305; 247381; 094.608.695. (19869)

Vând apartament 3 camere, et. I, str. Spitalului. Telefon 253670. (19654)

Vând apartament (schimb) 3 camere, Chișineu Criș, cu similar Arad. Telefon 520268. (18941)

Vând apartament 3 camere, B-dul Revoluției. Telefon 283679. (18919)

Vând apartament îmbunătățit, 3 camere, Pecica, zona CPL. Telefon 468884. (4873534)

Vând 3 camere, et. I, 110 mp, construcție 1989, Bd. Revoluției nr. 10. Telefon 212372. (19920)

Vând apartament 3 camere, central și cabană Ghioroc (Valea Domnească). Telefon 094 775 108. (19894)

Vând apartament 3 camere, decomandate, et. I + garaj, în Alfa. Telefon 258296, 092 315 686. (20016)

Vând apartament 3 camere, ultracentral, str. T. Vladimirescu, parter, aranjat, gaz, curte, preț 45.000 DM. Telefon 222224. (20026)

## VÂNZĂRI APARTAMENTE PATRU-CINCI-ȘASE CAMERE

Vând apartament 4 camere, et. I, ultracentral, Chișineu Criș. Telefon 520946. (3030554)

Vând 2 apartamente (4 camere), la casă tip vilă, etaj 2, fără Legea 112, ultracentrală. Telefon 237014, 095.439.024. (19908)

Vând apartament 4 camere decomandate, suprafața 126 mp, etaj I, garaj, 32.000 DM. Telefon 213113. (19215)

Vând urgent apartament 4 camere, Vlaicu, etaj I, pivniță, garaj. Telefon 094.183.758. (19283)

Vând apartament în asociație suprafață 185 mp, et. I, str. Occident. Telefon 210740. (18922)

## VÂNZĂRI CASE

Vând casă 3 camere, 2 băi, 2 bucătării, garaj, curte amenajată, grădină, total 720 mp, preț 75.000 DM. str. P. Rareș, nr. 109. Telefon 254772. (18706)

Vând casă mare, din cărămidă, grădină, localitatea Frumușeni. Telefon 094.963.362. (19542)

Vând jumătate de casă. Telefon 094.397.419.

Vând casă mare (2 apartamente) 2 intrări, termoficată. Numai oferte serioase la telefon 094.397.419.

Vând casă mare, în Iratoș, complet renovată, gresie, 3 camere, bucătărie, hol, cămară, anexe mari pentru animale, apă de la rețea, fântână, curte foarte mare, 3.000 mp grădină semănată, posibilități gaz, preț avantajos. Telefon 267379, 093 436 802. (18982)

Vând casă mare, cu 3 camere, în satul Variașul Mare nr. 111, preț informativ 12.000 DM, negociabil. Informații la domiciliu.

Vând casă mare cu grădină mare, anexe, fântână, vie, zonă bună în Sînmartin, preț 8.000 DM, negociabil. Telefon 277768; 092.510.978. (18841)

Ocazie! Vând casă ultracentral, parter privatizare, etaj apartament. Telefon 234862. (19485)

Vând casă din cărămidă, anexe, Nădab. Telefon 092. 343.741; 249591, Arad. (18952)

Vând urgent casă mare, anexe, renovată 1998, teren 3000 mp, pe deal, Șiria, str. I. Rusu Șirianu nr. 171. Telefon 094.545.778. (18984)

Vând casă nouă în Gai, 5 camere, baie, bucătărie, pivniță, grădină, preț 23.000 DM. Telefon 274816 și 093.530.682. (19710)

**(Continuare în pagina 14)** ☛

X X

**La noi la CG&GC leul are valoare!**

**MITSUBISHI TRIUM**

= 1 EUR

*Oferta CONNEX valabilă până la 3 Septembrie:*
*- 50% reducere la orice tip de abonament în primele două luni*

**www.cg-gc.ro**

BUCUREȘTI: 410 54 59, 410 54 87; CLUJ-NAPOCA: 064-192 822, 064-191 414; CONSTANȚA: 041-494 021; CRAIOVA: 051-418 481, 051-411 348; GALAȚI: 036-493 701, 036-493 866; ARAD: 092 255044; 236565; DROBETA TURNU SEVERIN: 052-324 744; BOTOȘANI: 031-535 588, 031-534 665; TULCEA: 040-510 444; PIATRA-NEAMȚ: 033-237 247; BAIA-MARE: 062-431 582; BISTRIȚA: 063-235 414; IAȘI: 032-278 944

* TVA inclus. Numai cu abonament Club Business Clasic Personal. Connex 200. În limita stocului disponibil

CG&GC Soluții Complete Pentru Stilul Dumneavoastră

dealer autorizat CONNEX

(917281)

X X

**MACON SA** SR AC ISO 9002

S. C. MACON S. A. Deva, lider în producția de materiale de construcții (vată minerală, polistiren, țiglă din beton, marmură, teracotă) și singurul producător din România de:

**BCA profilat NUT-FEDER „DEVA"**

oferă acum acest produs la cel mai mic preț de pe piață, la numai:

**680.000 lei/mc (inclusiv TVA)**

Prețul este franco S. C. MACON S. A. Deva.

**MACON S. A. TRADIȚIE ȘI PRESTIGIU**
2700 Deva, str. Santuhalm nr. 1
Tel. 054-227883, tel/fax 054-224708.

S.C. **ANTIPYR - 2000** S.R.L.
*Arad, str. Gh. Doja nr. 136, tel. 057/280908, fax 057/230571*

**Societatea atestată pentru verificări și încărcări de stingătoare, execuție și întreținere instalații de stingere a incendiilor, ignifugarea materialelor combustibile din lemn și textile,**

vă oferă variante noi de colaborare pe linia siguranței la foc:

**1. Încărcarea stingătoarelor cu pulbere A,B,C** cu valabilitate **5 ani,** care vă poate aduce **substanțiale economii** (reducerea cheltuielilor cu aprox. 70%);

**2. Asigurarea serviciilor complete pe linia p.s.i. la obiectivele care nu au cadre tehnice specializate p.s.i.** (întocmiri de documente organizatorice, planuri de intervenție, instruiri de personal, asistență tehnică de specialitate etc.);

3. Efectuarea de **expertize tehnice, cercetări de cauze de incendiu etc.;**

**4. Aprovizionarea** solicitanților cu **materiale și mijloace de stingere** a incendiilor **(stingătoare, furtun p.s.i., accesorii din Al, scări, echipament etc.).**

Se recomandă încheierea de **contracte de lungă durată** (transport gratuit, tarifele sunt reduse cu aprox. 5%, alte avantaje)!

**N O U !!!** În calitate de distribuitor autorizat **vinde stingătoare** din aluminiu cu pulbere A,B,C presurizate **cu valabilitate 5 ani;** Prețuri minime, Calitate și design deosebit!!

Pentru **comenzi, contracte, informații etc. vă așteptăm la adresa de mai sus!!!** **(c.b.)**

(Urmare din pagina 13)

Vând urgent apartament în casă, curte și grădină, gaz, 2 camere + bucătărie, antreu, pivniță, str. V. Moga nr. 52, Grădiște. Telefon 223912; orele 8-15. (18984)

Vând casă (din cărămidă), 3 camere, anexe, gaz, apă, canalizare, trifazic, TVS, telefon, Aradul Nou. Telefon 287206. (14523)

Vând casă 3 camere, baie, apă, gaz, în Micălaca, Calea Radnei nr. 172 (ideal privatizare), 30.000 DM, negociabil. Telefon 258099. (19717)

Vând casă 3 camere, 2 bucătării, baie mare, pivniță, garaj, 2 curți, grădină, în comuna Vladimirescu. Telefon 514356; 231806. (19738)

Vând casă în Turnu nr. 550, compusă din 2 camere, una parchet, a doua podea, verandă, bucătărie, curte mare, anexe, șopru, grădină 1200 mp. (19742)

Vând casă Aradul Nou, central, 2 camere, bucătărie, pivniță, garaj, anexe, grădină, gaz, apă, telefon, trifazic. Informații telefon 057/274688. (19777)

Vând casă în Sîntana, zona gării, grădină, apă, gaz. Telefon 462819. (3030560)

Vând casă central, 35.000 DM. Telefon 094.837.193. (14453)

Vând casă, central, 4 camere, încălzire centrală. Telefon 236497; 284997. (19628)

Vând casă cu toate dependințele, Subcetate. Telefon 282883. (19806)

Vând casă în Vlaicu, str. Brezoianu, nr. 1, colț cu Poetului, corespunzătoare pentru locuit, sediu firmă spațiu comercial, etc. are curte, garaj, anexe. Telefon 244537, 094.180.071. (19827)

Vând casă cu etaj, 5 camere, 2 băi, living, garaj + anexe. Telefon 514898; 095.628.720. (19848)

Vând casă central, cu spațiu comercial amenajat. Telefon 279390. (19833)

Vând casă, grădină 1500 mp, Bodrogul Nou, nr. 8. Telefon 243213; 280787. (19865)

Vând casă, grădină 650 mp, toate utilitățile (încălzire, apă pe gaz). Telefon 270807. (19868)

Vând casă mare de cărămidă cu anexe și grădină mare în Vladimirescu. Informații telefon 514237. (346050)

Vând casă, grădină, apă, gaz, str. Poetului, nr. 74, preț 26.000 DM. Telefon 222480. (19873)

Vând casă 5 camere, 2 bucătării, baie, 2 șpaisuri, grădină, acces auto, etc., Pârneava. Telefon 270789. (19917)

Vând casă cu gaz metan, 3 camere, dependințe, fără grădină, Aradul Nou, 25.000 DM; vând sălaș cu 3 ha pământ, vecinătatea Debelagora. Telefon 276628; 286914. (19272)

Vând central casă 4 camere, str. Caragiale nr. 11. Telefon 057 - 283960. (19487)

Vând casă 4 camere în Vladimirescu, anexe, dependințe, gaz, apă curentă și grădină. Telefon 282733. (14582)

Vând casă cu grădină, str. Remus. Telefon 283769. (18919)

Vând casă mare, central, dependințe, gaz, terasă, 75.000 DM, negociabil. Telefon 282913. (19746)

Vând casă mare, str. I. Ivrianu nr. 43, orele 8-10; 14-22, Grădiște. Telefon 222888, familia Popa. (19755)

Vând casă mare, în Sâmbăteni, demisol, nivel + mansardă, apă curentă, telefon, încălzire centrală. Telefon 094 600 296, 216350. (19836)

**OCAZIE UNICĂ! Vând VILĂ LUX, zonă centrală. Telefon 057-255224. (19626)**

Vând casă cu grădină, 1.100 mp, gaz, apă, telefon, satelit, Gai. Telefon 274994. (19959)

Vând casă în Gai, 1.100 mp, 4 camere, bucătărie, baie, încălzire centrală, canalizare, grădină, 60.000 DM. Telefon 245580. (19929)

Vând casă 4 camere, bucătărie, baie, anexe, încălzire centrală, apă rețea, posibilități gaz, 1.050 mp, localitatea Sântana. Telefon 092 731 415, 462185 (19938)

Vând urgent, casă 3 camere, încălzire gaz, apă, canalizare, Micălaca, 38.000 DM, negociabil. Telefon 092 721 469. (19942)

Vând urgent casă de cărămidă, 3 camere și anexe, suprafața 1.500 mp, Aradul Nou, str. Ady Endre nr. 43, 22.000 DM. Telefon 095 802 169. (19944)

Vând casă în Miniș, Podgorie, zonă foarte bună. Telefon 273737. (19901)

Vând casă cu livadă 3.250 mp, zonă pitorească, excelent vacanțe, localitatea Pleșcuța nr. 66, preț 6.900 DM (variante). Telefon 235227. (19975)

Vând casă din cărămidă, 3 camere, dependințe, grădină mare și pământ în Bocsig Gară nr. 879. (19990)

Vând casă mare, 45.000 DM, mică 23.000 DM, ambele cu 65.000 DM. Telefon 223117, 211278, 093 518 656, 092 274 870. (19982)

Vând casă mare, 5 camere + anexe cu 2.430 mp grădină, gaz, curent trifazic, pregătită pentru mansardare (sau schimb cu casă mai mică + diferență), str. Ady Endre, Aradul Nou. Telefon 092 620 148, 279161. (19974)

Vând casă mare, curte mare, bună de privatizare, apă, gaz. Telefon 250775. (19966)

Vând casă în Ineu. Telefon 511298. (2760445)

Vând casă cu etaj, 2 apartamente, anexe, ec, Grădiște, str. Cehov nr. 3, preț negociabil. Telefon 220364. (20011)

Vând casă cărămidă, grădină, în Curtici-central. Telefon 259807. (20038)

Vând (schimb) casă etaj, gaz, cu apartament 2-3 camere, preț 55.000 DM. Telefon 287398 sau 095 608 147. (20043)

Vând casă cu etaj, piscină, central, 59.000 DM, negociabil. Telefon 222373. (20045)

Vând casă mare, Bujac, grădină, camere parchetate, baie. Telefon 241841. (20050)

Ocazie! Vând urgent casă mare cu depozite, 1.500 mp, Aradul Nou și casă Grădiște, tot confortul 540 mp, prețuri negociabile, la vedere. Telefon 092 207 518, 276353. (20065)

## VÂNZĂRI SPAȚII

***Vând (închiriez) SPAȚIU COMERCIAL, suprafață 120 mp, demisol, central, cu toate dotările, apt pentru: alimentație publică, birouri, depozit, servicii, eventual locuință, etc. Telefon 275789; 094.700.403.***

Vând (închiriez) spații: (comerciale, producție): 2 magazine: 28, 30 mp; 1 hală 100 mp, zona Vlaicu. Telefon 092.621.961. (14656)

Vindem autoservice, magazin piese, bar, terasă, teren 3.000 mp, proprietate, situat ultracentral, preț 400.000 USD, negociabil. Telefon 092.295.317, 093. 702.184. (18778)

Vând urgent spațiu comercial sau producție 540 mp. în Șiria. Telefon 094.545.778, orele 8-15. (18984)

Vând urgent gheretă Piața Miorița, posibil orice activitate. Telefon 094.669.443. (19893)

## VÂNZĂRI TERENURI

**Vând TEREN INTRAVILAN 685 mp, utilități la stradă, 14.000 DM, negociabil, posibil rate. Telefon 092.239.242. (18975)**

Vând teren intravilan la deal, în Cuvin. Telefon 057 - 461072; 057 - 461041. (2760192)

Vând teren 460 mp, utilități, Dinamo, 7.800 DM. Telefon 247429. (19834)

Vând loc de casă (căsuță) în Sînleani, 14.000 DM, negociabil. Telefon 222570. (19734)

Vând 1 ha pământ în spate la Sere. Telefon 276003. (19997)

Vând loc de casă, str. Fântânii, nr. 118, Arad - Gai; preț negociabil. (20008)

## VÂNZĂRI AUTO

Vând 2 Ford transit marfă, fabricație 1996, decembrie 20 și 1997, 23.01, Euro 2, înmatriculate în, 7 august 2000, 123.000 km și 141.000 km. Telefon 094. 248.933; 223004; 216570. (19768)

Vând Volvo Diesel, Opel Comodore Diesel, înmatriculate. Telefon 286211, 092 811 146. (20030)

Vând Opel Vectra, an 1992, benzină, 1800 cmc, servo, ABS, trapă, halogene în bară, încălzire în scaune, antenă electrică, stare ireproșabilă, 8900 DM, negociabil. Telefon 092.571.335. (19815)

Vând Raba + remorcă (15 t), stare foarte bună. Telefon 095 315 900. (18998)

Vând VW Passat Turbo Diesel, an fabricație 1986, Fiat Ducato Diesel de marfă, an fabricație 1988. XII, aduse recent în țară. Telefon 094.126.157. (19782)

Vând Opel Kadet nerulat în țară 1,3 benzină, tehnic foarte bun, preț foarte bun. Telefon 092.458.098; 288068. (19845)

Vând coasă rotativă mecanică diferite mărimi, motocositoare și alte utilaje agricole. Telefon 095.434.753. (3030568)

Vând Dacia 1310, Breack, an 1998, preț negociabil. Telefon 057 - 267426. (19867)

Vând bară Opel. Relații telefon 092.627.220. (19902)

Vând Ford Sierra 2.0 Combi injecție, 1986; preț negociabil. Telefon 269515. (19910)

Vând camion SR cu motor tractor, numere noi, CIV. Șepreuș, telefon 532572. (14588)

Vând Mitsubishi Colt, an fabricație 1989, 1300 cmc, benzină, preț 2.100 DM, negociabil sau cumpăr talon. Telefon 030/ 521155 Suceava sau 093. 744.974. (346048)

**Vând combină recoltat porumb știuleți, marca ZMAJ. Telefon 094.121.442; 094. 627.729.**

Vând combine Claas Dominator 80, masa 4,5 m; Mercator 70, masa 3,60 m. telefon 094 600 296, 216350. (19836)

Vând Dacia 1310 TLX, Break, an 1990, stare excelentă. Telefon 219444, 094 530 884. (19972)

Vând talon Audi 80, 1977, preț 600 DM. Telefon 093 264 703. (19928)

Vând Audi 80, 1980, benzină, 2.300 DM, negociabil. Telefon 057-474445. (19928)

Vând talon Volkswagen Passat, an fabricație 1977. Telefon 057-270986. (19951)

Vând Saviem 6,5 t, basculabil spate; camionetă Mercedes 310; semănătoare SPC 6, toate stare bună. Telefon 094 764 539. (19964)

Vând autoturism Peugeot 305, 1980, persoană fizică, benzină. Telefon 511635. (2760443)

Vând U650, 1986, stare foarte bună. Telefon 094 698 573. (2760444)

Vând IFA W 50 LT, persoană fizică, 1987, trapă hidraulică, servodirecție sau schimb cu auto. Telefon 094 698 573. (2760444)

Vând Ford Sierra, Diesel, 1986, numere străine, preț 2.200 DM, negociabil. Telefon 094 698 573. (2760444)

Vând urgent ARO 244 Brașov + CIV. Informații Ineu, Calea Bradului nr. 28. Telefon 512798. (2760447)

Vând Dacia 1310, din 1990, 1.000 km, stare bună. Relații telefon 223963 după ora 20 sau 093 308 268. (19981)

Vând Audi 80, an 1981, 2 uși, stare foarte bună. Telefon 278091. (19985)

Vând Opel Vectra 1.8, recent înmatriculat. Telefon 249484. (19985)

Vând Fiat Ducato Maxi 2,5 TDi, 3,5 t, fabricație 1996, înmatriculat. Telefon 093 259 932. (19986)

Vând Dacia 1310 (an 1987). Telefon 270472, 220113. (19983)

Vând Peugeot J5, an 1984, 8+1, piese schimb, CIV. Telefon 270573, 094 566 845.(19998)

Vând Dacia 1310 (1985), stare bună. Telefon 263063, orele 18-21. (20020)

Vând urgent plug P3, localitatea Șimand nr. 44. (20036)

Vând camion marca Saviem. Str. Cezar nr. 43, Arad. (20040)

Vând foarte urgent Opel Astra 1,6i, 1993, fără vamă, 4.900 DM. Telefon 092 526 618. (20032)

Vând Audi 100 Diesel, 2.000 cmc sau schimb cu Dacia + diferență. Telefon 095 883 040, 095 880 691. (20015)

Vând tractor U445, remorci, combină C14, C 3P și alte mașini agricole. Telefon 092 381 744, 270721. (20087)

## VÂNZĂRI ELECTRO

Vând televizoare color cu teletext, stereo, telecomandă, garanție. Telefon 219365; 093.380.028. (14544)

Vând mașină spălat automată, televizor color, garanție. Telefon 284604. (18807)

**Vindem diferite TELEVIZOARE COLOR stereo (100 modele) de la 58 cm - 70 cm, prețuri convenabile. Telefon 280260. (19993)**

**Vindem COMPUTER Pentium I 133 MHz 16-24-32 RAM, monitor 15 complet, prețuri convenabile, reduceri preț pentru elevi, studenți, cadre didactice. Telefon 280260. (19993)**

**Vindem COMPUTERE 486, IBM, diferite configurații complete, prețuri convenabile; pentru copii până la 12 ani - 1.600.000 lei. Telefon 280260. (19993)**

**Vindem IMPRIMANTĂ HP cu jet și HP Laser. Telefon 280260. (19993)**

**Vând CÂNTARE ELECTRONICE; CASE MARCAT FISCALE, omologate. Telefon 272727; 281188. (f.)**

**Problema rufelor murdare are cea mai convenabilă soluție chiar la noi; MAȘINI SPĂLAT AUTOMATE, second-hand, import GERMANIA, cu garanții; prețuri 1.800.000 - 2.000.000 lei. Telefon 094. 706.321; 259339. (19470)**

**Puteți uita de arșița verii în cel mai ieftin mod posibil: FRIGIDERE, COMBINE, LĂZI, CONGELATOARE second-hand, cu garanții, prețuri minime. Telefon 094.706.321; 259339. (19470)**

**Vând TV COLOR second-hand, garanții, mărci renumite, prețuri: 850.000 - 2.000.000 lei. Telefon 094.706.321; 259339. (19470)**

**Vând ieftin VIDEO RECORDER import occident, cu garanție. Telefon 094.706.321; 259339. (19470)**

**Vând TV COLOR diferite modele: mici, mari, plastic; prețuri minime; garanție. Telefon 289456; 092.239.242. (18975)**

Vând televizoare color 37-54-72, teletext, telecomandă. Telefon 264004. (19715)

Vând mașini de spălat automate, combine frigorifice, uscător rufe, modele noi, cu garanție. Telefon 251392. (19750)

Vând frigider, congelator, ladă frig, mașină spălat automată, vitrină frig, TV color. Telefon 220926. (19749)

Vând mașini spălat automate, import, modele noi, garanție. Telefon 270518. (19949)

Vând mașină spălat automat, germană, recent adusă, convenabil. Telefon 266155. (19947)

Vând congelator „Arctic" 5 sertare, 200 DM. Telefon 271865. (20001)

Vând calculatoare, xeroxuri, faxuri, imprimante, prețuri negociabile. Telefon 264182, 095 880 691. (20054)

Vând cuptor cu microunde - 50 DM, TV color stereo, teletext, mașină spălat automată; combină frigorifică cu garanție. Telefon 275277. (20092)

## VÂNZĂRI DIVERSE

**Vând ȚIGLĂ, de Sighișoara, 4.700 lei/ buc; ȚIGLĂ jgheab 3.800 lei/buc; CĂRĂMIDĂ EFICIENTĂ 300/250/150, 6.750 lei/ buc; TERASIT, PRAF MARMORĂ, MOZAIC 800 lei/ kg. Informații Mâsca nr. 33. Telefon 093.636.516; 093 636.549 (19543)**

**Vând FIER BETON, O.B; P.C. 6, 8, 10, 12, 7.700 lei/ kg, ȚIGLĂ bloc ceramice, MARMORĂ. Informații Mâsca nr. 33. Telefon 093.636.516; 093. 518.647. (19543)**

**Vând PLASĂ GARD ZINCATĂ, toate dimensiunile; CUIE; PLASĂ RABITZ; TABLĂ ZINCATĂ 0,4; SÂRMĂ NEAGRĂ și ZINCATĂ - str. Vrabiei, nr. 4. Telefon 289997. (17592)**

**Vând BCA, ciment, var, țiglă, sub prețul pieței. Telefon 094.524.456; 054-211807. (1515599)**

Vindem avantajos mobilier comercial (pulturi, birouri, dulapuri vestiar), toneți stradali, agregate frigorifice (vitrine, dulapuri, congelatoare), cântare 10, 100 kg, grătare lemn, cărucioare, scări, extinctoare, coșuri autoservice, etc. Telefon 281060; 281047. (14547)

**Vând MOBILIER MODERN, nou, executat cu materiale din import, prețuri minime, calitate, garanție. Telefon 256769, 092 239 242. (28975)**

Vând bolțari zgură și beton, pavele, borduri, etc; prețuri accesibile. Telefon 095.634.885. (19448)

Vând parchet fag 130.000 lei/mp, stejar 160.000 lei/mp. Telefon 263222. (18729)

Vând tărâțe 3000 lei/kg, făină albă 5500 lei/kg și făină neagră 4200 lei/kg. Informații telefon 462342 sau 095.802.976. (0363292)

**Vând BOLȚARI BETON și ZGURĂ, prețuri avantajoase. Telefon 095 418 089. (18994)**

**Vând EUROBOLȚARI termoizolanți cu certificat calitate 300x250x200 la 5.300 lei/buc; 1mc-370.000 lei. Telefon 281491; 092.381.750. (18995)**

**Vând LEMNE FOC, 175.000 lei; NISIP, BALAST, domiciliu. Telefon 214010. (19724)**

**Vând LEMNE FOC tăiate, esență tare, orice cantitate. Telefon 276488, Grădiște.**

Vând dormitor combinat, congelator, mobilă hol, candelabre, vană fontă 1,40 m, chiuvetă fontă, covoare, carpete, etc. zilnic, orele 12-.17, str. Afinelor nr. 29. Telefon 221914; 092. 509.401. (19765)

Vând haine second-hand, import Olanda. Telefon 095. 409.989. (3030566)

**Vând LEMNE FOC tăiate, BALAST, NISIP, la domiciliu. Telefon 245248. (19676)**

Vând gard sârmă, cazan țuică nou, 60 litri. Telefon 222480. (19875)

Vând garaj de tablă demontabil. Telefon 243590. (19884)

Vând căsuță agrement nemontată. Telefon 222322. (19911)

Vând presă bolțari cu masă vibratoare. Telefon 561707. (19909)

Vând termotecă Ariston, Beretta, 24 kw Turbo. Telefon 252313. (19935)

Vindem sau închiriem spații comerciale, producție, depozit; vindem dale marmură, var pastă, mozaic, nisip. Telefon 244803. (18830)

Vând convenabil coltare, canapele și fotolii extensibile. Telefon 270700. (17576)

De vânzare iapă dereșă cu mânz, Lipova. Telefon 567275. (19788)

Vând garaj autorizat în Micălaca, zona 600, 1300 DM. Telefon 259722. (19735)

**Vând ROLETE plastic, import, 250.000 lei/mp, și TEI 450.000 lei/mp, ORADEA. Telefon 059/460315; 095. 827.725. (18770)**

**Vând PIATRĂ fundații, piatră albă - ORNAMENTALĂ și PRODUSE BALASTIERĂ. Telefon 095.615.810. (18752)**

Vând și închiriez aparate cafea Saeco și biliarde. Telefon 057 - 270850; 094.635.132. (19090)

Vând televizoare, videouri, biciclete, mașini cusut, telefoane robot, genți aluminiu, mașini, ceasuri cameră + mână. Telefon 279582. (18726)

Vând fân natural, balotat, de bună calitate, 2.000 lei/ kg. Telefon 094 763 223. (27601191)

Vând scule pentru vulcanizare. Telefon 094 607 075, 213445. (19923)

Vând grâu panificație. Telefon 266155. (19947)

Vând făină import Ungaria BL 80, 5.600 lei/ kg; BL 55, 5.700 lei/ kg. Telefon 094 555 579. (19955)

**Vând REPATRIERE DE ARAD, pentru un autoturism. Telefon 094 518 181, 250687. (19978)**

Vând en gros, haine, încălțăminte, tenișI, geci, second hand, Germania, calitatea foarte bună. Telefon 094 783 436. (19973)

Vând SRL, multiple activități, preț convenabil. Telefon 094 916 085. (19974)

Vând asistență tehnică TV; remorci cisternă 3,6 t; TIH 445; banc centicubat pompe injecție; generator acetilenă + furtune + tuburi oxigen; freză tâmplărie, mașină găurit verticală. Telefon 258296, 092 315 686. (20016)

Vând aragaz 100 DM și 2 fotolii + măsuță, 60 DM. Telefon 094 778 462. (20009)

Vând prune pentru țuică, cantități mari. Telefon 094 774 509. (20041)

Vând dormitor foarte vechi, 5 corpuri, 300 DM. Telefon 468468. (4873537)

Vând banzic mare, roți aluminiu, preț negociabil. Gurahonț, telefon 438. (5172427)

## CUMPĂRĂRI TERENURI, IMOBILIARE

Caut să cumpăr urgent (3-4 zile) apartament în blocurile cu 8 etaje de pe str. Lipovei (Radnei, Miorița). Telefon 261159 sau 094 773 806. (19965)

## CUMPĂRĂRI AUTO

Cumpăr talon Renault 25 TD, an fabricație 1986. Telefon 250257. (19839)

Cumpăr mașină cu nr. și asigurare Germania, an 1988 - 1992. Telefon 095.835.467. (19763)

Cumpăr Tico, an '97-'97, plata pe loc Telefon 241841. (20051)

Cumpăr remorcă auto pe două axe. Telefon 285514. (20123)

(Continuare în pagina 15)

(Urmare din pagina 14)

## CUMPĂRĂRI DIVERSE

Cumpăr deșeuri de: fier vechi, cupru, inox, aluminiu, bronz, alamă, la prețuri avantajoase. Telefon 093.404.010. (18929)

**Cumpăr PORCI GRAȘI, localitatea Mîsca nr. 307, preț 17.000 lei/kg. Telefon 057-531497; 094.774.649. (18901)**

**Cumpărăm: ORZ și GRÂU (furajere), plata la ridicare. Telefon 065/443367; 065/ 163885; 095.824.973. (f1515667)**

**Cumpăr hîrtiuțe, puzzle, jucării din ouă de ciocolată KINDER. Telefon 253825, după ora 16. (19781)**

Cumpăr porci albi 110 - 160 kg, 17.000 lei/kg, plata pe loc sau 18.500 lei/kg la 15 zile, 19.500 la o lună. Telefon 270037; 094. 547.304. (19889)

Cumpăr: gresie minim 4 mp, faianță minim 20 mp. Telefon 276419. (19693)

## CERERI ȘI OFERTE DE SERVICII

**Angajăm MORARI calificați, la 30 km de ARAD. Informații telefon 462342 sau 095.802.976. (0363293)**

**Angajăm SECRETARĂ cunoștințe PC, contabilitate primară, limbi străine. Telefon 278820. (18980)**

**SOCIETATE COMERCIALĂ angajează SUDORI ELECTRICI CO2 (chiar și fără experiență profesională vastă) în vederea calificării profesionale. Telefon 256287. (19814)**

**„DELFI - SERV" angajează BĂRMĂNIȚĂ, Calea Timișorii, Aradul Nou, nr. 191; după ora 16. (19841)**

**FIRMĂ PARTICULARĂ angajează MUNCITORI CONSTRUCTORI. Telefon 092. 241.521. (19835)**

**Angajăm: BUCĂTĂRESE, AJUTOR bucătărese, OSPĂTARI (fete), BODYGUARZI. Telefon 210944. (19866)**

**Societate ROMÂNO - ITALIANĂ, angajează 3 femei cu experiență în finisaj mobilier. Telefon 057 - 213443; 094.608.032. (19872)**

**SOCIETATE COMERCIALĂ angajează BRUTARI și PATISERI. Telefon 253829. (19876)**

**„LUXTEN LIGHTING" caută INSTALATORI pentru montarea contoarelor de apă AEM. Telefon 255274. (19342)**

**Angajez ȘOFER,categoria B. Telefon 135 Pilu. (19969)**

**Frima „DAN CHEBELEU" angajează VÂNZĂTOARE, profil alimentar (Micălaca). Telefon 092 721 469. (19945)**

**FIRMĂ DISTRIBUȚIE COSMETICE angajăm AGENȚI COMERCIALI. Telefon 284243, 092 382 038. (19989)**

**SC „NATURAL CONSERV" SRL angajează PREPARATOARE DE CONSERVE de legume și fructe. Informații telefon 278700, zilnic, orele 8-16. (19970)**

**ASIGURAREA POPULARĂ ROMÂNĂ, Societate de Asigurare-Reasigurare, SUCURSALA ARAD, angajează: CONTABIL ȘEF (studii: finanțe-contabilitate, vechime: cel puțin 5 ani; vârsta: cel mult 35 ani; cunoștințe operare PC). Informații str. Crișan nr. 3. Telefon 270723. (20021)**

**Angajăm MAȘINISTE, STANȚATOR, MANUAL, CTC fețe încălțăminte, timp determinat și nedeterminat. CATEX, Piața Agroalimentară Vlaicu, telefon 092 335 137. (19996)**

**Angajez CROITORI cu experiență confecții serie tip comandă; pot fi și pensionari. Telefon 279148. (20002)**

**P.A.B. ROMÂNIA angajează TINICHIGII și LĂCĂTUȘI INDUSTRIALI. Informații str. Bușteni nr. 8. Telefon 057-253399. (20017)**

**„NEDRA TRADING" angajează AGENȚI COMERCIALI. Informații telefon 270660. (20042)**

**Căutăm tânăr SCULPTOR ÎN LEMN, cu experiență în sculptarea de statuete. Telefon 256389. (20048)**

**PRIMĂRIA ORAȘULUI CHIȘINEU CRIȘ scoare la concurs postul de AUDITOR INTERN în ziua de vineri, 8 septembrie 2000, ora 10. Relații suplimentare la 520098. (3030573)**

**Firmă direct importatoare angajează TINERI: vârsta maximă 30 ani, minim studii medii. Se oferă carte de muncă, posibilități mari de câștig, într-un colectiv tânăr. Relații telefon 276817, orele 11-16. (20093)**

**Angajăm TINERI care doresc independență financiară. Condiții: seriozitate. AVANTAJE: promovare, câștig avantajos. Informații str. Ivrianu nr. 2, orele 11-16. (20100)**

**„VAN BUTCO COMPANY" Arad, distribuitor încălțăminte, angajează AGENT COMERCIAL. Condiții: studii medii, experiență domeniu, disponibilitate program prelungit. Salarizare deosebită. Telefon 270968. (20102)**

## PRESTĂRI SERVICII

**„MADONA TRANSPORT" execută TRANSPORTURI: ieftine, rapide; interne, internaționale. Telefon/fax 563081; 095.650.115. (18687)**

**Execut zugrăveli, gletuiri, placări faianță-gresie, instalații sanitare. Telefon 234380. (20022)**

**AUTOMATIC SERVICE repară MAȘINI SPĂLAT automate, domiciliu. Telefon 259146; 094.241.398. (19747)**

**Firmă specializată execută TAVANE FALSE și sisteme de GIPS - CARTON. Telefon 214225, 092.457.098. (19830)**

**AER CONDIȚIONAT - instalare, comercializare, service. Telefon 214225; 092.457.097. (19830)**

**RENOVĂRI, MODIFICĂRI interioare, ZUGRĂVELI, zidărie, gresieri. Telefon 277353, 094 909 55. (19718)**

**CURSURI CALIFICARE, diplome internaționale: MASEUR; FOTOMODEL, MANECHIN; DACTILOGRAFIE. Telefon 252860. (18890)**

**Executăm RENOVĂRI tencuieli, gletuieli, reparații acoperișuri, HIDROIZOLAȚII. Telefon 211646; 093.453.854. (19753)**

**Executăm avantajos: ZUGRĂVELI, GLETUIELI, VOPSITORII, FAIANȚĂRI, GRESIERI, TENCUIELI. Telefon 219597. (20075)**

## DIVERSE

**SOLICIT ÎMPRUMUT, garantez cu casă centrală Pecica. Telefon 092 344 705. (20049)**

**SC CEREXIM SA PÎNCOTA a reluat activitatea și vinde CĂRĂMIZI NORMALE, 1.400 lei/buc, inclusiv TVA. Telefon 466319. (19599)**

**SOCIETATEA AGRICOLĂ „ȘIMĂNDANA" din Șimand, convoacă ADUNAREA GENERALĂ în ziua de sâmbătă, 12 august 2000, ora 10, la sediul SMA. (19903)**

**MOARA SÂNLEANI vinde FĂINĂ ALBĂ tip 550, preț 5.043 lei + TVA. Telefon 092 260 961. (20019)**

**Consiliul de Administrație al SC CEREXIM SA PÂNCOTA convoacă ADUNAREA GENERALĂ EXTRAORDINARĂ A ACȚIONARILOR pe data de 23 august 2000, la sediul societății, la ora 9. Ordinea de zi: 1) Mărirea capitalului social. (4932341)**

**„ADJARA COM" vă oferă, en-gros, BORCANE: 0,35; 0,72; 2; 3; și 5 lt; CAPACE BORCANE și CELOFAN. Informații str. Abatorului nr. 2 (lângă Spitalul Județean și Complexul Jackson). (20039)**

## TURISM

**TURISM-OFERTĂ SPECIALĂ!**
**LITORAL TUNISIA: 8 zile, masă, avion, 289$; MONTENEGRO, CROAȚIA, 100 DM. Plecări vineri. Bilete de avion, autocar, asigurări, la tarife minime. Închiriem autocare și microbuse. AGENȚIA „MONTANA TOUR", Bd. Revoluției nr. 31. Telefon 213220; 095.615.675. (16063)**

## SCHIMBURI

Schimb apartament ultramodern, construit asociație cu casă, variante. Telefon 289918; 094.903.052. (18946)

Schimb (vând) apartament 2 camere, central, îmbunătățit, în Chișineu Criș cu similar Arad. Telefon 520381. (19948)

Schimb (vând) apartament 2 camere, et. I, Alfa-central, cu apartament 3 sau 4 camere, tot Alfa. Telefon 092 731 415. (19938)

## ÎNCHIRIERI

Oferim spre închiriere spații comerciale pentru magazine, depozite, producție, etc. Telefon 281060; 281036. (14547)

Închiriez spațiu magazin, birouri, Calea Timișorii nr. 53. Telefon 278820. (18979)

Ofer spre închiriere apartament ne(mobilat) 75 - 150 DM. Telefon 210255. (19705)

Caut urgent să închiriez apartament 1-2 camere ne(mobilat); ofer 50 - 150 DM. Telefon 210555. (19705)

Închiriez spațiu comercial 65 mp, Calea Lipovei, nr. 113. Telefon 092.921.103. (19736)

Închiriez apartament 3 camere, mobilat, ultracentral, 200 DM (plus cheltuielile), avans 3 luni. Telefon 092.921.103. (19736)

Închiriez cameră mobilată unui elev zona Liceul Agricol Arad. Telefon 092.874.962. (3030569)

Primesc în gazdă 2 eleve sau studente, zona UTA.' Telefon 271958; 286705 după ora 16. (19914)

Ofer spre închiriere 2 spații, parter (birouri), ultracentral, amenajat - neamenajat. Telefon 237014; 095.439.024. (19908)

Închiriez spațiu comercial nou amenajat, Piața Agroalimentară Vlaicu, suprafața 230 mp. Telefon 280537, zilnic, între orele 10-14. (18836)

Ofer spre închiriere apartament 2 camere, ultracentral, confort deosebit, (preferabil străini). Telefon 271997; 095.527.295. (19754)

Ofer spre închiriere pe termen lung, garsonieră confort I, mobilată, contorizată. Telefon 266620. (19799)

Ofer pentru închiriere apartament 2 camere și garaj, ultracentral. Telefon 287662. (19960)

Ofer pentru închiriere spațiu 300 mp, pe Bd. Revoluției. Telefon 094 568 800. (19854)

Închiriez hală (100 m lungime, 30 lățime) lângă Hanul de la Răscruce (drumul spre Sântoma), acces șosea asfaltată, posibilități producție, creștere animale, depozit. Relații telefon 223963, după ora 20 sau mobil 093 308 268. (19981)

Primesc un elev în gazdă; central. Telefon 257231.

Primesc în gazdă o fată cu serviciu, 300.000 lei/ lună. Telefon 213113. (20018)

Dau în chirie garsonieră, Piața UTA, la student, 100 DM. Telefon 222224. (20026)

Închiriez apartament ultracentral, 3 camere, tot confortul, garaj. Telefon 520538. (3030572)

Primesc 2 eleve din județ în gazdă. Telefon 237159.

## PIERDERI

Pierdut carnet șomer eliberat de DMPS Arad, pe numele Ștefan Mihai. Îl declar nul. (19927)

Pierdut certificat 36716 seriile acțiunilor 35922721-35923695, emis de SIF Banat Crișana pe numele Dumici Carmen. Îl declar nul. (19963)

Pierdut carnet șomaj eliberat de DMPS Arad, Oficiul Forței de Muncă Lipova, pe numele Pasc Gheorghe. Îl declar nul. (5172395)

**SC PALERMO CONSTRUCT SRL pierdut chitanțier fiscal nefolosit, seria 3170101-3170150. Îl declarăm nul. (20015)**

Pierdut carnet șomaj eliberat de DMPS Arad, pe numele Mătrescu Loreta. Îl declar nul. (20027)

## † DECESE †

**Cu durere în suflet anunțăm încetarea din viață, după o lungă suferință, a bunului nostru soț, tată, socru și bunic,**
**BULZ TEODOR.**
**Înmormântarea va avea loc astăzi, 10 august 2000, ora 14, la Cimitirul din Grădiște. Familia îndoliată.**

**Cu sufletele zdrobite de durere anunțăm încetarea din viață, la numai 38 de ani, a celei care a fost cea mai bună soție și mamă,**
**MUȘET MANUELA-CARMEN.**
**Înmormântarea va avea loc azi, 10 august, ora 15.30, de la Biserica Ortodoxă Șega (UTA). În veci nemângâiați, soțul Nicu și copiii: Gabi și Nicoleta.**

**Cu inimile sfâșiate de durere anunțăm încetarea din viață a unicei noastre fiice**
**ANDREEA TOBOȘARU,**
**la numai 3 anișori. Înmormântarea va avea loc astăzi, 10 august 2000, ora 16, de la domiciliul din str. Arinului, la Cimitirul Aradul Nou. Fie-ți îngerii aproape și somnul lin, iubita noastră! Mami, tati și bunica, veșnic îndoliați și îndurerați.**

**Cu adâncă durere anunțăm încetarea din viață, după o lungă și grea suferință a celui care a fost soț, tată, socru, și bunic**
**LANȚOȘ FLORIAN**
**în vârstă de 73 de ani.**
**Înmormântarea va avea loc vineri, 11 august 2000, la ora 13.00. Familia îndoliată.**

## † SERVICII FUNERARE †

**NON STOP (la orice oră)**
**„RO-STYL COMPANY"**
**Firma noastră este PRODUCĂTOARE DE SICRIE, cu magazin în: ARAD, str. M. Eminescu nr. 4 (vizavi Cinema MUREȘUL), telefon 057-211929, 094.537.715. EFECTUĂM SERVICII: spălat, îmbrăcat, îmbălsămat și transport cu personal calificat. ASIGURĂM MINIM: 8 modele de SICRIE din LEMN MASIV (nu din PAL sau furnir); SICRIE CU MÂNERE și ȘURUB (nu se bat cuie), SICRIE LUX, 5 modele LENJERIE DECES (respete), LENJERIE DE LUX, cruci lemn și metal. ACCESORII: catafalc, steag, prosoape etc. INTERMEDIEM: fanfară, colaci, colivă etc. FIIND PRODUCĂTORI, AVEȚI AVANTAJUL UNOR PREȚURI MINIME și POSIBILITATEA DE A PLĂTI ÎN RATE. Ofertă: sicriu stejar (cruce, respete) - 1.000.000 lei. (c.)**

**SC „NOSFERATU" SRL**
**ARAD, str. Ghiba Birta nr. 26, telefon 270437; Non stop 094.554.874, NĂDLAC, str. 1 Decembrie, nr. 4, telefon 092.922.337.**
**NON - STOP**
**SERVICII FUNERARE COMPLETE.**
**SICRIE, RESPETE, CRUCI (prețuri de producător). ACCESORII: prosoape, batiste, panglică neagră, baticuri, mânere, lumânări, catafalc, sfeșnice, steag de doliu. SERVICII: capelă, spălat, îmbălsămat, îmbrăcat, transport intern și internațional. Asigurăm colaci, colivă, coroane, jerbe, fotografii profesionale, fanfară, organizăm pomeni. OFERTA BRAD: sicriu brad, respete, cruce - 900.000 lei. Transportul sicriului la domiciliu este gratuit!!! . (c. 44)**

## † CONDOLEANȚE †

**Un ultim omagiu celei care a fost**
**MUȘET MANUELA.**
**Condoleanțe familiei îndoliate. Familia Ghiță Teodor. (20012)**

**Suntem alături de prietenul nostru CERĂCEAN CONSTANTIN, în greaua încercare pricinuită de pierderea soției sale dragi,**
**GINA.**
**Dumnezeu s-o odihnească! Familiile: ILIEȘ și CIULEAN. (20034)**

**Suntem alături de familia greu încercată prin dispariția prematură a dragei noastre**
**GINA CERĂCEAN,**
**colegă și bună prietenă, educatoare și director la Grădinița P.N. 22 Arad, Sânicolaul Mic. Dumnezeu să-i odihnească în pace sufletul ei nobil! Colectivul Grădiniței PP 23, PN 21 și Centrul Bugetar nr. 19, Arad. (20035)**

**Cu mare durere în suflet regretăm că nu am putut participa la ultimul drum al bunicului nostru scump,**
**KNOPPEK OTTO,**
**nefiind anunțați de moartea lui, de către mama noastră KNOPPEK SIMONA. Veșnic cu inimioarele noastre frânte, nepoții săi dragi: SÎRBU CRISTINA-CODRUȚA și SÎRBU MIHĂIȚĂ. Dumnezeu să-l ierte și să-i odihnească în pace! (20052)**

**Colectivul RADEF ROMÂNIA FILM este alături de colegul MUȘET NICOLAE, în clipele grele pricinuite de decesul soției și transmite sincere condoleanțe familiei îndoliate. (20084)**

**Cu adâncă durere în suflet ne luăm rămas bun de la finuța noastră**
**ANDREEA TOBOȘARU.**
**Dumnezeu să o odihnească în pace! Familia Crișan: Dinu, Doina și Gabi. (20124)**

**Cu durere în suflet anunțăm încetarea din viață, la numai 38 de ani, a scumpei noastre soră, cumnată și mătușă, cea care a fost**
**MUȘET MANUELA-CARMEN,**
**născută Măruster. Te vom plânge mereu, în veci nemângâiați, fratele Rivera, cumnata Lili și nepotelul Rareș. (20066)**

**Locatarii blocului I1 Calea Aurel Vlaicu, aduc un pios omagiu vecinei lor,**
**MUȘET MANUELA-CARMEN,**
**răpusă de o boală nemiloasă, la numai 38 de ani și sunt alături de familia îndurerată. (20067)**

**Un ultim omagiu pentru dispariția prematură a nepoatei și verișoarei**
**MUȘET MIHAELA-CARMEN.**
**Familia Ghiță Constantin. (20080)**

**Un ultim omagiu celei care ne-a iubit și ne-a îndrumat pas cu pas**
**EUGENIA CERĂCEANU.**
**Nu vă vom uita niciodată! Condoleanțe familiei îndurerate! Colectivul Grădiniței P.N.22 Arad. (20125)**

**Un ultim omagiu bunei mele prietene, educatoarea CERĂCEANU EUGENIA.**
**Pe această cale, transmitem sincere condoleanțe întregii familii. Dumnezeu să te odihnească în pace! Din partea familiei IOJA MARLENA. (20101)**

## † COMEMORĂRI †

**Azi, se împlinesc 6 săptămâni de când mi-a fost luat, ce am avut pe lume mai drag,**
**FLAVIUS MOISE,**
**la numai 19 ani. Te plâng într-una/ Te strig mereu/ Dar nu-mi răspunde fiul meu/ Și nu pot decât să-l rog pe bunul Dumnezeu/ Să te odihnească în pace!" Cu inima sfâșiată de durere, tata Dumitru Moise. (19995)**

**Pios omagiu la împlinirea a 6 săptămâni de la dispariția prematură a celui care a fost**
**FLAVIUS MOISE.**
**Rămâi veșnic în inimile noastre! Te vom plânge mereu și nu te vom uita niciodată! Dumnezeu să te odihnească! Familia Hodacsek. (19999)**

**S-au scurs 3 ani de lacrimi și dor de când a plecat dintre noi, scumpa noastră soție, mamă și bunică**
**NICA ANA.**
**Nu te vom uita niciodată! Familia în veci nemângâiată. (20006)**

**Tristă și neuitată rămâne ziua de 9 august, când, în urmă cu un an a plecat dintre noi, cel care a fost**
**IOAN ABRUDEAN**
**din Căpruța. Odihnește-te în pace, dragul nostru! Parastasul de pomenire va avea loc duminică, 13 august 2000, la Biserica din Monorostia. Familia îndurerată. (20086)**

**Azi, când ți-am fi dăruit 43 de trandafiri, în locul bucuriei de altădată, durerea ne va însoți la cimitirul unde doar chipul de pe cruce îl mai putem privi, gândindu-ne la tine. Scumpă mamă,**
**MARINELA BADACHE,**
**noi îți dorim să ai parte de liniște și pace în singurătatea în care te afli. Rămânem la fel nemângâiați: fiul Bogdan, părinții Rujița și Petru. (20091)**

● PRODUCE ȘI MONTEAZĂ UȘI ȘI FERESTRE DIN PVC ARMAT CU PROFILE TROCAL GERMANIA
● PRODUCE ȘI VINDE GEAM TERMOPAN
LUCRU NEMȚESC

SATLINE

SALON DE EXPOZIȚIE:
ARAD, PIAȚA MIHAI VITEAZU
BL. M 7, PARTER
TEL./FAX. 057/25 14 61; 094 50 72 11

PENTRU DUMNEAVOASTRĂ
UN NOU ȘI AVANTAJOS
SISTEM DE RATE FĂRĂ AVANS PÂNĂ LA 36 LUNI
NOU! la CORAURA
DE LA 1.000.000 LA 30.000.000 PUTEȚI CUMPĂRA ORICE PRODUS
COMERCIALIZAT DE CORAURA
IMPORTANT
ACORDĂM CREDITE PENTRU CUMPĂRĂRI DE MARFĂ:
LA PERSOANE FIZICE CÂT ȘI LA SOCIETĂȚI
LA NOI PUTEȚI SUPLIMENTA
CREDITUL ȘI PE PARCURSUL RATELOR.

CORAURA

■ Aparate aer condiționat ARISTON
■ Biciclete pentru copii și adulți
■ Folie pentru solar 10 și 4 m lățime
■ Incubatoare 100 și 60 ouă
■ Plasă geam import pentru țânțari
■ Plasă rabitz, plasă gard diferite mărimi
■ Cuie construcții, scoabe, sârmă zincată, electrozi
■ Sobe de gătit cismă și tip menaj
■ Motoare electrice, pompe apă, hidrofoare
■ Betoniere, motocultor, motocositoare
■ Scări duble din lemn și aluminiu
■ Cabluri, conductori și aparataj electric
■ Scule și unelte agricole
■ Gresie, faianță, adezivi și obiecte sanitare
■ Vopsele lavabile de interior și exterior
■ Vopsele de ulei, diluanți, lacuri, pigmenți de zugrăvit
■ Pânze abrazive și discuri
■ Acumulatori auto și butelii
■ Sfoară tapițerie și arcuri
■ Pânze fierăstrău circular, aparat sudură, pompe zugrav

■ Televizoare color
■ Frigidere, congelatoare, combine și lăzi frigorifice
■ Aragaze și hote
■ Boilere, cazane pentru baie
■ Aspiratoare

(4873577)

ASIGURĂM TRANSPORT GRATUIT!
ARAD, B-DUL REVOLUȚIEI, BL. 10 VIS-A-VIS DE BANK POST TEL. 270.525, 270.424
ARAD, MICĂLACA, BL. 602 PIAȚA SOARELUI TEL. 259.884, 259.373, 259.721
LIPOVA, LÂNGĂ PIAȚA TEL. 561.804

NOU S.C. BODIMAR S.R.L.
Tel.-Fax 057-270078; 270079
În incinta depozitului de lângă podul GRĂDIȘTE, str. ARDEALULUI, nr. 2

VĂ OFERĂ:
● GIPS-CARTON import; toate grosimile și dimensiunile cu profile și accesorii adecvate (la prețuri promoționale și modalități de plată lejere)
● CĂRĂMIDĂ EFICIENTĂ (tip PHOROTHERM) 10 modele și dimensiuni
● CĂRĂMIDĂ EFICIENTĂ import UNGARIA (17 modele și dimensiuni)
● SCHIEDEL - ȘEMINEE ȘI SISTEME DE COȘURI PENTRU FUM (30 ani garanție)
● PARCHET DIN LEMN: stejar; frasin; cireș; fag alb etc (toate dimensiunile)
● LAMBRIURI imp. GERMANIA; 98.000 lei $m^2$ (varietate mare de culori)
● FIBRĂ DE STICLĂ imp. ITALIA; 1 $m^2$ = 112.000 lei (culori și dimensiuni multiple)
● PLĂCI POLICARBONAT imp. DANEMARCA; 1 $m^2$ = 135.000 lei
● PLĂCI BITUWELL (2 x 0,93) import GERMANIA (5 culori + transparente) - 180.000 lei/coală
● VINDE FOLIE PROTECTOARE SUB ȚIGLĂ - import - 12.000 lei/mp
● GRESIE, FAIANȚĂ ȘI OBIECTE SANITARE (indigene și import)
● PAVAJ PENTRU EXTERIOR; RIGOLE; BORDURI etc (modele și culori deosebite).
● ciment; var; adezivi; gleturi; ipsos; ciment rostuit; tinci (pt. exterior)
● O.B.; P.C.; plasă de sârmă; rabiț; carton asfaltat; T.S.A.; bitum
● cărămidă de sticlă (albă și colorată); adeziv pentru cărămidă de sticlă
● glet pastă; adeziv flexibil; adeziv pentru polistiren și poliuretan
● tencuieli mozaic (BAUMIT) varietate mare de nuanțe
● plăci decorative pentru tavane și pereți; dibluri pentru polistiren
● profile pentru placaje ceramice; plasă din fibră de sticlă
● profile pentru trepte și muchii (colțuri, socluri etc.); grund și tencuială GRANOPOR
● membrane bituminoase cu bitum aditivat (garanție 20 ani)
● vopsea lavabilă; coloranți; vopsea ulei; diluanți, aracet; amorsă
● dispersit în relief; vopsea pentru țiglă și beton; grund de metal și lemn
● tencuială decorativă pentru interior și exterior; ciment rosturi (gamă mare de culori)
● parchet și lambriuri laminate; podele și lambriuri din brad
● folie protectoare sub parchet; pervaz și accesorii
● jgheaburi și burlane P.V.C. (rezistență la intemperii -40 +70) - import Belgia
● polistiren espandat și extrudat (de la 1 cm - 20 cm grosime)
● vată minerală normală și caserată (toate grosimile) - prețuri promoționale
● ferestre Velux; binale; teracote; cărămidă de șamotă
● țiglă BRAMAC imp. AUSTRIA (30 ani garanție) varietate mare de culori
● țiglă import și indigenă, ciment autonivelator; cărămidă și grinzi pentru tavane
● plăci azbociment (import Ucraina); B.C.A. toate dimensiunile

* prețurile includ T.V.A.

ASIGURĂM TRANSPORT - ÎNCĂRCAT, DESCĂRCAT MECANIZAT LA DOMICILIUL CLIENTULUI (5550951)

Prețuri noi la autoturisme Adaos zero!

S.C. IATSA S.A. ARAD
(FOSTA DACIA SERVICE ARADUL NOU)

❖ SINGURUL DEALER AUTORIZAT din orașul Arad de către S.C. AUTOMOBILE DACIA S.A. Pitești pentru vânzarea de autoturisme DACIA de orice tip. Program de vânzare orele 8 - 16
❖ Autoturismele se vând și în rate pe o perioadă de 60 luni (5 ani)
❖ Garanție 36 luni
❖ Efectuează revizii tehnice în perioada de garanție și post-garanție, fiind autorizată de către S.C. Automobile Dacia S.A. Pitești
❖ Execută Inspecții Tehnice Periodice (ITP) între orele 8 - 18
❖ Vinde piese schimb cu și fără montaj prin magazinul propriu pentru autoturismele DACIA, DAEWOO și OLTCIT
❖ Vinde orice autoturism din gama DAEWOO, inclusiv în rate și leasing.

INFORMAȚII LA TELEFON: 287366 sau 950

Nu uitați: înainte de a vă decide în cumpărarea unui autoturism vizitați I.A.T.S.A. Aradul Nou și veți avea surpriza unor prețuri de excepție!!!
(1515676)

MEDIA NET LIDER ÎN PUBLICITATE ÎN ARAD
Angajează

Contabil Șef
Cerințe:
- studii superioare de specialitate
- cunoștințe operare PC (Word,Excel)
- experiență minim 5 ani
- vârstă maximă 42 ani

Secretară
Cerințe:
- studii medii sau superioare
- cunoștințe operare PC (Word, Excel)
- cunoștiințe de contabilitate primară
- limba engleză (scris și vorbit fluent)
- carnet de conducere categ.B
- aspect fizic plăcut
- seriozitate
- disponibilitate pentru program prelungit
- vârsta maximă 28 ani
- domiciliu stabil în Arad

Referent autorizări
Cerințe:
- studii medii sau superioare
- cunoștințe operare PC (Word, Excel)
- disponibilitate pt. program flexibil și deplasări în teritoriu
- capacități de organizare și comunicare
- rigurozitate
- vârsta cuprinsă între 25-30 ani
- carnet de conducere categ.B

Se oferă -un mediu de lucru dinamic și motivațional, șansele unei cariere profesionale de excepție, un cadru profesional modern, posibilități de training, salariul adecvat poziției ocupate.
Dacă sunteți interesat trimiteți o scrisoare de motivație însoțită de CV-ul dvs., menționînd codul postului pentru care aplicați până la data de 14.08.2000, la numărul de Fax: 057/210545.
Nu se iau în considerare CV-urile trimise după această dată
Aspectul documentelor solicitate și creativitatea prezentării vor fi un mijloc de preselecție.

S.C. M.I.G S.R.L.
ARAD, str. PĂDURII (colț cu E. MURGU) tel. 256189
DISTRIBUITOR:
Rigips PLACĂ ȘI STRUCTURĂ
AKVALINE MEMBRANE BITUMINOASE
ROCKWOOL VATĂ MINERALĂ
PREȚURI PROMOȚIONALE
ASIGURĂM TRANSPORT

S.C. „BENDEA" SRL
VINDE PRIN MAGAZINELE
din B-dul Revoluției 26-38, Telefon: 231853; Liviu Rebreanu 68, Telefon: 250905
■ GRESIE color cal. I - 122.000 lei/mp
■ FAIANȚĂ color cal. I - 89.000-129.000 lei/mp
■ BATERII BAIE ■ Obiecte sanitare n Căzi baie
■ BOILER n Fitinguri
■ ȚEAVĂ ZINCATĂ ȘI NEAGRĂ
■ ȚEAVĂ PVC colac PE 20-63 și fitinguri aferente
■ TABLĂ ZN decapată și NG
■ Țeavă HENCO 16 - 23.000 lei/m; 18 - 26.000 lei/m; 22 - 29.500 lei/m și FITINGURI
■ CARBID ■ TUBURI PVC ■ ȚEAVĂ DIN CUPRU și fitinguri din cupru. (1420284)

BANCA ROMÂNĂ PENTRU DEZVOLTARE
GROUPE SOCIÉTÉ GÉNÉRALE
Sucursala Județeană ARAD
Bd. Revoluției nr. 5-7
Telefon 253280

# ADEVĂRUL
COTIDIAN INDEPENDENT ARAD
Anul XII, nr. 3076
Vineri, 11 august 2000 ● 20 pagini ● 2500 lei ● e-mail: adevarul@arad.ro
BRAT Publicație auditată în semestrul II 1999
Tiraj mediu zilnic vândut: 34.958

WEST BANK
ARAD, B-dul Revoluției nr. 86
TELEFON: 284.888; FAX: 285.202
Dobânzi depozite persoane fizice
(suma minimă 500,0 mil. leD)
1 lună - 35%
2 luni - 36%
3 luni - 37%

## STOLOJAN CONTRA ILIESCU...

Târzie, dar în sfârșit lămuritoarea decizie a lui Theodor Stolojan de a candida pentru Cotroceni constituie, fără îndoială, evenimentul politic al anului, care impune o reconsiderare a multor puncte de vedere în ceea ce privește rezultatul alegerilor din toamnă.

Ce l-o fi determinat pe colțurosul președinte al lui Tofan Grup să-și abandoneze postul și lefușoara mai mult decât consistentă - pe la colțuri se vorbește că ea o întrece pe cea a celebrului antrenor Anghel Iordănescu... - pentru viesparul de la Cotroceni, este greu de spus. Nu-i vorbă că hotărârea cu pricina n-a fost luată chiar peste noapte, Stolo, cum îl alintă cunoscuții, cochetând rând pe rând, de-a lungul ultimilor doi ani, ba cu PDSR-ul, ba cu ApR-ul, pentru ca, până la urmă, el să accepte tutela Partidului Național Liberal.

***În paranteză fie spus, arcul acesta de conștiință, ca să-i zicem așa, pe care Theodor Stolojan l-a parcurs cu cea mai mare seninătate - de la împărtășirea convingerilor pedeseriste de stânga la cele de centru-dreapta ale ApR-ului și de aici tot mai departe către dreapta, unde zice PNL-ul că și-ar avea adresa, deci acest drum străbătut într-un timp record arată, dacă mai era nevoie, că dl. Stolojan și-a depășit de mult condiția de contabil sau de fost funcționar la Banca Mondială, el dovedind că are „vână" și chemare de politician!***

Drept urmare, socotim total neîntemeiate temerile unora că în eventualitatea că el va ajunge președinte va avea probleme de adaptare. Nici o teamă, o asemenea funcție nu a dus pe nimeni până acum la ghilotină, ea învățându-se ca orice meserie, cu deosebirea că aici greșelile nu se plătesc, ele fiind trecute, cel mai adesea, cu vederea, pentru că nu?, doar oameni suntem, iar președintele nu face excepție. Și chiar dacă ar face, ***ce ai putea întreprinde împotriva lui? Să-l chemi în judecată? Să fim serioși! Poate peste vreo 50 de ani sau dacă am trăi în Groenlanda!***

**MIRCEA DORGOȘAN**

(Continuare în pagina 5)

### *Pe fondul unui control de la Direcția Generală a Vămilor*

## ȘEFUL DIRECȚIEI VAMALE ARAD, ȘT. RABOTKA, AR INTENȚIONA SĂ DEMISIONEZE

***În aceste zile, la Direcția Vamală Arad se desfășoară un control complex al Direcției Generale Vamale, control declanșat în urma sesizărilor că prin vămile arădene ar fi intrat în țară sute de tone de mărfuri, fără plata taxelor vamale cuvenite bugetului. Din câte am aflat, ar fi vorba de peste 170 de TIR-uri intrate în țară și neevidențiate în actele vamale românești, dar înregistrate la vămile maghiare.***

***Totodată, am aflat că șeful Direcției Vamale Arad, dl. Ștefan Rabotka, s-a deplasat la București unde - afirmă surse din interiorul instituției vamale arădene - ar intenționa să-și prezinte demisia. Situația e cu atât mai surprinzătoare cu cât până acum Vama Arad a fost apreciată ca una dintre vămile cu bune rezultate. Pe măsură ce vom afla noi amănunte, vom reveni.***

Foto: ȘT. MATYAȘ

## „ACUZAȚIILE ADUSE DE COMISARUL ROMAN SUNT NEADEVĂRATE"

afirmă patronii SC Las Vegas SRL

Pag. 4

## În târg la Sebiș

*Banii nu aduc fericirea, numai numărul lor!*

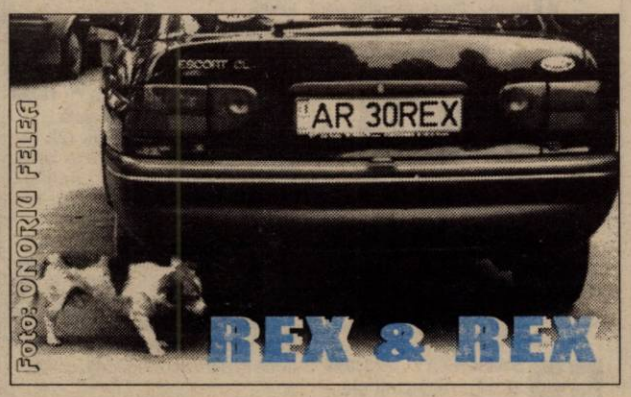


### WEEKEND CAPRICIOS

Vremea va fi călduroasă și predominant frumoasă. Cerul, variabil, va prezenta unele înnourări în prima zi, când vor fi condiții favorabile descărcărilor electrice și averselor de ploaie. Vântul va sufla slab la moderat din sector sudic. Temperaturi maxime: 32 la 35°C. Temperaturi minime: 17 la 20°C.

*Urmare a nepăsării Primăriei Păuliș*

## O FAMILIE SE TREZEȘTE FĂRĂ... CASĂ

Pag. 6

s.c. BEYLER DECOR s.r.l.
Producător uși metalice
Siguranță pentru casa ta
3.500.000 lei până la 5.400.000 lei
ARAD
I.C. Brătianu nr. 35
(fosta 30 Decembrie)
Tel.: 270 141

Cabinet STOMATOLOGIC
„DR. SIMONA MÎȚ"
B-dul Revoluției nr. 62, Tel. 256665
Face înscrieri PENTRU MEDICUL DE FAMILIE STOMATOLOGIE
Tratamente gratuite până la 16 ani
Zilnic 8-12; 14-20;
Sâmbătă-duminică 9-19.

TRICOUL ROȘU
& TRAFT

Pe strada, în cartierul și în localitatea ta se întâmplă multe lucruri interesante. Vrei să le cunoști, vrei să afli tot ce se petrece în jurul tău. Vrei să știi ce fac, dar mai ales ce nu fac autoritățile locale, cum te reprezintă cei pe care i-ai ales, cum sunt cheltuiți banii tăi. Vrei să fii zilnic bine și corect informat? Dorești un ziar în care să găsești răspuns la întrebările care te frământă?

**ABONEAZĂ-TE LA ADEVĂRUL**

■ Pentru luna septembrie, prețul abonamentului este de numai 32.300 lei ■ Se pot face abonamente și pe trei luni, șase luni și un an ■ Abonații pot câștiga lunar 10 premii de fidelitate în valoare de o jumătate de milion de lei fiecare.

■ *La sfârșitul anului, abonaților le vor fi oferite premii speciale în valoare de zeci de milioane de lei.*

**PENTRU ABONAȚI, ZIARUL COSTĂ DOAR 1300 LEI**

CABINET DE AVOCATURĂ
Avocat colonel (rezervă)
DUMITRU GOILEAN,
com. Livada, nr. 54, telefon 412160: 094-964638 oferă consultații și asistență juridică în toate domeniile dreptului.

ALGLASS
TÂMPLARIE DIN ALUMINIU SI P.V.C.
UȘI ȘI FERESTRE DIN PVC DECEUNINK-BELGIA
PREȚURI ȘI CALITATE DE EXCEPȚIE
Str. Roșiori nr. 26; Tel./Fax: 289053
Piața Spitalului Bl. 1D; Tel/Fax: 253868

## CALENDAR

Vineri, 11 august

▼ Astăzi, Soarele răsare la ora 5 și 35 de minute și apune la ora 20 și 33 de minute.

▼ Au trecut 221 zile din acest an. Au mai rămas 145 de zile până în 2001.

▼ **Praznicul zilei**: **Biserica Ortodoxă**: Sf. Nifon, Patr. C-polului; Sf. Mc. Arhid. Euplu; **Biserica romano-catolică**: Clara; **Biserica greco-catolică:** Sf. Mc. Euplu; Sf. Clara.

# UN NOU LOT DE TRAMVAIE NEMȚEȘTI

Așa după cum ne informa ieri dl. Petru Cuvineanu, directorul tehnic al Companiei de Transport Public Arad, lotul de cinci tramvaie de capacitate medie plus două remorci care urmau să ajungă din München în aceste zile întârzie puțin. Formalitățile legate de transport plus faptul că august e lună de concediu adevărat pentru majoritatea nemților a făcut să apară această întârziere de maxim două săptămâni.

**N.O.**

## E vara ta la „Show cu ecou"

# PREFECTUL OVIDIU NILĂ ȘI PRIMARUL DOREL POPA LA... NECONVENȚIONAL

Sâmbătă-seara, în cadrul emisiunii ziarului „**Adevărul**" și **Televiziunii Intersat** - **Show cu ecou** - îi vom cunoaște pe prefectul județului Arad, dl. **Ovidiu Nilă** și primarul municipiului Arad, dl. **Dorel Popa**.

Printre nenumărate concursuri și dialoguri neconvenționale îi vom asculta și vedea live pe **Marioara Dehelean**, **Tinu Vereșezan** și formația **Respect**. De asemenea, vom sta de vorbă și cu patronul studioului **Audio-Star**, dl. **Cornel Lucaci**. Sâmbătă-seara, la terasa „**Corleone**" multă muzică, voie bună și replici neconvenționale cu primarul și prefectul Aradului.

**S. GHILEA**

## A venit BARZA!

**La Arad**: Cârpaci Claudiu, Cârpaci Romică, Praciuc Ovidiu Marian, Ciutan Roxana Maria, Urs Marius, Ardelean Cristian Ionuț, Popa Remus Alex, Pamfil Gabriel Ioan.

**La Chișineu-Criș:** Cârpaciu Dorina, Șanta Clara.

**La Lipova:** Miat Ioan.

**La Ineu:** Hader Rahaela, Firuț Ovidiu.

## METEO

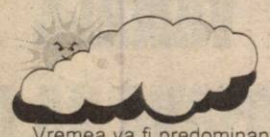

Vremea va fi predominant frumoasă și caldă, cu cerul variabil. Vântul va sufla în general slab.

**Temperaturi maxime: 29 la 32°C. Temperaturi minime: 14 la 17°C.**

**Meteorolog de serviciu, EUGENIA RUS**

## UTILITARE

### PIEȚE, TÂRGURI

Astăzi, este zi de piață agroalimentară la Curtici, Sebiș, Bata, Cermei, Zădăreni, Ghioroc, Săvârșin, Secusigiu, Sântana, Târnova, Zăbrani, Zerind. Tot astăzi au loc târguri săptămânale la Curtici, Sebiș, Cermei, Săvârșin, Secusigiu, Zerind.

Mâine, vineri, se desfășoară târguri săptămânale la Ineu, Șepreuș, Șimand.

### FARMACIA DE SERVICIU

Farmaciile „**Sinapis**", B-dul Revoluției, nr. 88, lângă Noul Stil, telefon 282369, „**Noua Farmacie**", str. Andrei Șaguna, nr. 15, telefon 948 sunt de serviciu cu program non-stop.

### URGENȚE STOMATOLOGICE

... asigură Cabinetul din str. Crișan (în spate la Gionelli), program non-stop. Telefon: 253794.

... urgențe stomatologice asigură și cabinetul din B-dul Revoluției nr. 62, ap. 17, între orele 9,00-19,00. Telefon: 256665.

### ÎNTRERUPERI DE CURENT

**Vineri:** Str. Cocorilor, Cucului, Vrabiei, Artileriei, Fluieraș, Bucegi (p).

## CINEMATOGRAFE

**Dacia**: O bătaie pe cinste (SUA); 9,30; 11,45; 14,00; 16,30; 19,00

**Mureșul**: Infernul (SUA) 10,00; 12,00; 14,00; 16,30; 19,00

**Arta**: American Beauty (SUA) 15,00; 17,00; 19,00

**Sala Mică**: Visând la Beverly Hills (SUA) 15,30; 18,00

**Progresul:** W.W.W. - Mare nebunie în Vest (SUA) 17,00; Măsuri disperate (SUA) 19,00

## AU PLECAT DINTRE NOI!

✝ **Toboșaru Andreea Maria (1996); Mitran Iosif (1932); Szilagiy Alexandru (1932).**

## CURSUL VALUTAR*

VALORI ÎNREGISTRATE IERI, 10 AUGUST 2000

| Denumirea valutei | BNR | BCR | | BRD | | Banca Transilvania | | Banca Agricolă | | Bursa neagră | |
|---|---|---|---|---|---|---|---|---|---|---|---|
| | | C | V | C | V | C | V | C | V | C | V |
| Dolar | 22233 | 22140 | 22325 | 22650 | 22300 | 21850 | 22200 | 21800 | 22175 | 22000 | 22100 |
| Marca germană | 10272 | 9955 | 10346 | 10072 | 10289 | 10020 | 10185 | 10000 | 10175 | 10000 | 10150 |

## DISPARIȚIE

În data de 8 iulie 2000, a dispărut de pe raza comunei Gurahonț, numita **RADA FLORENTINA**, 21 ani, domiciliată în satul Iosaș. Semnalmente: înălțimea 1,60, păr șaten, ochi căprui. La data dispariției era îmbrăcată într-o rochie înflorată de culoare roz. Din datele obținute rezultă că Florentina a fost văzută în stațiile CFR din Sântana și municipiul Arad. Cei care pot da relații sunt rugați să sune la Poliția municipiului.

## „ADEVĂRUL" VĂ ASCULTĂ

***„La telefonul dimineții, 280944, între orele 9,00-12,00***

● **Autobuz fără oprire.** D-na Julean Elena, din Curtici ne semnalează că soțul dânsei, veteran de război fiind, necesita un control medical pentru care era nevoie să se deplaseze la Arad, unde era programat la 11,30. „A așteptat autobuzul în stație, dar acesta nu a oprit. Cum e posibil așa ceva? Pe lângă că e bătrân și bolnav, alții își permit să-și bată joc de el."

● **Ne vor mânca țânțarii**. La sesizarea mai multor cetățeni din diferite zone ale municipiului, cu privire la noua „invazie a țânțarilor" am solicitat o lămurire din partea Primăriei. D-na Pauleta Neamțiu ne-a spus următoarele: „Anul acesta nu mai sunt programate acțiuni de stropire împotriva țânțarilor pentru că nu mai avem fonduri alocate în acest sens."

● S-a găsit o legătură de chei într-un portchei de piele de culoare maro. Posesorul este rugat să se prezinte la redacția cotidianului nostru pentru a le recupera.

***La telefonul după-amiezii, 280003, între orele 15-18***

● **Reclama, sufletul comerțului.** Dl. Tămaș Iosif, din Vlaicu, ne sesizează în legătură cu magazinele de pe strada Mețianu. „Comercianții își pun panourile cu reclame pe trotuare și îngreunează circulația pietonilor. Eu înțeleg că reclama e sufletul comerțului, dar îi rugăm pe patroni să-și afișeze reclamele pe clădiri, pentru că și așa strada cu pricina e suficient de aglomerată.

● **Aglomerație în Piața Fortuna**. Mai mulți comercianți din Piața Fortuna ne-au semnalat referitor la comercianții de lubenițe care au primit mână liberă din partea Primăriei pentru a-și vinde produsele în afara pieței, pe locul parcării. Circulația mașinilor e îngreunată și acestora nu li se cere nici o taxă. Iar țăranii care vin să-și desfacă produsele aici au fost mutați pe trotuare. Rugăm Primăria să ia măsuri în acest sens."

● **Țiganii și penele.** O doamnă care dorește să-și păstreze anonimatul, ne informează despre practica țiganilor ce achiziționează pene. „Își pun ochii pe persoanele mai în vârstă și mai amărâte și la început promit un preț mare. Odată intrați în casă găsesc tot felul de cusururi calității penelor și scad prețul. Dacă proprietarii nu sunt de acord, sunt chiar luați la bătaie. Noi, pensionarii, adresăm o rugăminte organelor abilitate să ia măsurile cuvenite."

**Redactor de serviciu, S. A.**

**Ziarul „ADEVĂRUL" utilizează informații transmise de agențiile de presă MEDIAFAX și ROMPRES.**

## HOROSCOP

***Vineri, 11 august***

**BERBECUL (21.03-20.04)**. A sosit momentul să lăsați deoparte tot ce este negativ în viața dvs. și să vă îndreptați fără nici o ezitare spre îndeplinirea țelurilor propuse.

**TAURUL (21.04-20.05)**. Sunteți optimist și aveți tendința de a nu scăpa din vedere nici o posibilitate de a face ceva pentru familia dvs.

**GEMENII (21.05-20.06)**. Noi oportunități de câștig financiar apar la orizont. Aveți sentimentul că totul e posibil dacă vă concentrați la maxim.

**RACUL (21.06-22.07)**. Armonia familiei este esențială pentru dvs. Este un moment ideal de a reflecta și a vă înțelege.

**LEUL (23.07-22.08)**. Aveți sentimentul că sunteți în armonie deplină cu ceilalți și veți observa cât sunt de receptivi la ceea ce spuneți.

**FECIOARA (23.08-22.09)**. E o zi în care veți face față multor probleme. Drept rezultat vă puteți aștepta la laude, suport și recunoaștere din partea celor din jur.

**BALANȚA (23.09-22.10)**. Acceptați orice fel de invitații, ieșiți în lume pentru a vă face noi cunoștințe care vă vor sprijini mai târziu.

**SCORPIONUL (23.10-21.11)**. Stresul este prezent și azi în viața dvs. Chiar și așa nu vă dați bătut. Spre seară veți avea o întâlnire romantică cu persoana iubită.

**SĂGETĂTORUL (22.11-21.12)**. Vor ieși în evidență din plin calitățile dvs. de invidiat. Cineva apropiat vă susține și vă ajută.

**CAPRICORNUL (22.12-19.01)**. O ieșire la iarbă verde ar fi nemaipomenită pentru relaxarea dvs. Nu le permite celorlalți să vă strice planurile.

**VĂRSĂTORUL (20.01-19.02)**. Dacă veți fi onest cu persoana iubită, legătura dvs. va fi mai strânsă. Este posibil să luați hotărâri importante în domeniu: logodnă, căsătorie.

**PEȘTII (20.02-20.03)**. Veți fi lăudat de o persoană de la care nu așteptați să primiți aprecieri.

**MOCHETA**
Arad, Piața Gării
Telefon 235221
Vinde și montează mochetă la prețuri cu o reducere de
**10-20%**

ADEVĂRUL
COTIDIAN INDEPENDENT ARAD
**Editor: S.C. ADEVĂRUL S.R.L. Arad**
COD FISCAL R 1681938 ● COD SICOMEX 19.604 ● CERTIFICAT J 02/1886 / 31X 1991 ● COD SIRUES 020956601 ● ISSN 1220 - 7489

**Redacția și administrația:** 2900 Arad, Bd. Revoluției nr. 81. Telefoane: SECRETARIAT - 281802, fax 280655, 280625; ADMINISTRAȚIE - CONTABILITATE - 281797; MICA PUBLICITATE - 210775; MAREA PUBLICITATE - 280904; CLUBUL PRESEI - 280989.

**Consiliul de administrație:** președinte - **DOREL ZĂVOIANU**, telefon 281802, 280625; vicepreședinte - **MIRCEA DORGOȘAN**, telefon 210776; membri: **DOREL BARBU**, telefon 281797; **NICU COJOCARU**, telefon 280904; **MIRCEA CONTRAȘ**, telefon 280854.

**Colegiul de redacție:** MIRCEA CONTRAȘ (redactor-șef); **MARCEL CANCIU** (șef secție foto), telefon **281701**; **ALEXANDRU CHEBELEU** (șef secție sport), telefon **281701**; **NICU COJOCARU** (șef secție publicitate) telefon/fax: **280904**; **GABRIELA GROZA** (secretar general de redacție), telefon **280854**; **VASILE FILIP** (șef secție cultură-învățământ), telefon **281855**; **280003**; **SORIN GHILEA** (șef secție tineret) telefon **281855, 280003**; **IOAN IERCAN** (șef secție politică), telefon **280943**; **DORU SAVA** (șef secție social-economic), telefon **281738**; **ȘTEFAN TABUIA** (șef secție actualități), telefon **281855**; **280003**; **DOREL ZĂVOIANU** (președinte al Consiliului de administrație), telefon **281802, 280625**.

Tiparul executat la S.C. MEDIAGRAF S.A. ARAD, str. Feleacului F.N., telefon 250902, fax 250920

**„Adevărul" poate fi citit și pe Internet la adresa http://adevarul.arad.ro**

**ALIANȚA ANTI SUICID**
**O MÂNĂ DE AJUTOR**
LINIA VIEȚII
**057/214214**
între orele 20,00-08,00
Vă ascultă, vă înțelege și vă ajută

**Echipa de serviciu**
**GABRIELA GROZA** – *secretar de redacție.*
***Adela Homorâceanu, Ioan Leac, Dina Rujan, Ramona Vidulescu*** – *tehnoredactare computerizată.*
***Lucian Baltă, Doina Jurcă, Dacian Toduța, Aurica Telcian*** – *corectură.*

# O NOUĂ DISTINCȚIE MAJORĂ PENTRU PROF. UNIV. DR. AUREL ARDELEAN

**Zilele trecute, o nouă distincție de maximă importanță a fost acordată rectorului Universității de Vest „Vasile Goldiș" Arad, profesor universitar doctor Aurel Ardelean. Pentru merite deosebite în cercetarea dusă în domeniul Biologiei moleculare și Ecobotanicii, Prezidiul Academiei Europene de**

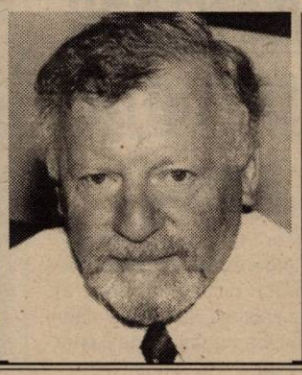

**Știință și Arte a acordat prof. univ dr. A. Ardelean prin matricola nr. 1287 25 titlul de academician Magno Cum Gaudio în Dominum Clarissimum.**

**Acest titlu este, dacă mai era nevoie, încă o recunoaștere a meritelor și muncii de o viață a profesorului universitar doctor Aurel Ardelean. Felicitări!**

**Ș. POPESCU**

# La Vinga

## ■ APĂ CURENTĂ

În cursul acestei luni se vor finaliza lucrările de extindere a rețelei de apă pe o lungime de 5,8 km la Vinga. Valoarea investiției se ridică la 1,950 miliarde lei. La încheierea lucrărilor, investiția va fi predată RAAC-ului pentru executarea branșamentelor. „Problema constă în prețul acestor lucrări de branșare, estimat în jurul a patru milioane lei. Cum RAAC-ul nu acceptă achitarea lucrării în rate, beneficiarii vor fi nevoiți să plătească costul integral", preciza primarul comunei Vinga.

## ■ TROTUARE NOI

Vechile trotuare de cărămidă din Vinga vor fi înlocuite cu altele noi, din beton. Primăria a procurat în acest sens 29 tone de ciment, urmând ca localnicii să achite balastul și manopera lucrărilor.

**M. MICAN**

## EPRUBETE UNIFOLOSIBILE... DE VINGA

În urmă cu o lună, firma româno-italiană IKEM INTERNATIONAL a început la Vinga, lucrările de construcție la o hală unde se vor fabrica eprubete unifolosibile din material plastic. Eprubetele se vor exporta în Sudeia și Belgia. Primarul localității, **Gavril Sârca** spune că lucrările avansează în ritm rapid. Termenul de punere în funcțiune a fabricii este 30 octombrie. Aici vor avea loc de muncă 20-30 de localnici. De precizat că IKEM INTRENATIONAL este prima firmă mixtă care face investiții la Vinga.

**T. MATICA**

# PE SCURT ● PE SCURT

## CERCETAȚI ÎN STARE DE LIBERTATE

Poliția Arad îi cercetează în stare de libertate pe **Sima Ion**, de 32 ani, din Sâmpetru German, care în 26.07.a.c., a sustras o bicicletă de la Primăria Felnac, proprietatea paznicului Popovici Mihai; **Perin Ciprian**, de 22 ani, din Felnac, care în 05.08.a.c., a provocat scandal în discoteca „ANACONDA" din localitate și a distrus mai multe bunuri.

**Stepan Damian**, de 5 ani, din Târnova, pentru săvârșirea infracțiunilor de fals privind identitatea, uz de fals și înșelăciune, constând în aceea că în cursul anului 1999, pentru a intra în posesia unei moșteniri, a depus la Judecătoria Ineu acte false de stare civilă.

**Pribilean Mihaela**, de 23 ani, din Fântânele, barman la S.C. RADNA" SRL Lipova și **Stăncilă Marcela**, de 21 ani, din Porbeasca, județul Teleorman, barman la A.F. „Felix" Sebiș, care au fost depistate vânzând băuturi alcoolice cu lipsă la măsurătoare.

**Mihuț Dănuț**, de 34 ani, din Mișca; **Zidaru Constantin**, de 40 ani, din Lăzăreni, județul Bihor și **Botaș Ioan**, de 52 ani, din Bocsig, pentru săvârșirea infracțiunii de abandon de familie.

**Muscan Ioan**, de 34 ani, din Pâncota, care în cursul lunii iulie a.c., a sustras din pădurea aparținând Ocolului Silvic Târnova, material lemnos în valoare de 1.200.000 lei.

**Aștefănoaia Laurențiu-Dumitru**, de 25 ani, din Arad, care a fost depistat conducând un autoturism neînmatriculat și fără a poseda permis de conducere.

## DEȚINERE ILEGALĂ DE ARME

În urma unei percheziții efectuate la locuința de vară a unui cetățean german, situată între loclitățile Sintea Mare și Șepreuș, aflată în administrarea numitului **Micloș Gabriel**, de 24 ani, din Sintea Mare, unde a fost depistat și numitul **Crainic Teodor**, de 42 ani, din aceeași localitate, au fost găsite: un pistol cu gaze cal. 9 mm, marca SM ACTION, cu 14 cartușe; 2 arme de vânătoare artizanale; 2 cartușe și un căprior împușcat. Cei doi sunt cercetați în stare de libertate, pentru deținere ilegală de armament și muniție și braconaj.

## PRINȘI ÎN FAPTĂ

Au fost prinși în flagrant delict și se cercetează în stare de libertate, numiții: **Dumea Ovidiu**, de 16 ani, din Roșia, județul Bihor; **Pitulice Marius-Gheorghe**, de 17 ani, din Hunedoara și **Hay Henrich**, de 19 ani, din Arad, care încerau să sustragă motorină dintr-un camion parcat pe str. Pădurii din municipiul Arad.

**A. T.**

# PE ȘOSELE

**Au fost reținute patru certificate de înmatriculare pentru defecțiuni tehnice, fiind aplicate 184 amenzi în valoare de 19.045.000 lei, ridicându-se în vederea suspendării patru permise de conducere, din care două pentru conducere sub influența băuturilor alcoolice, respectiv numiții Ardeoan Gheorghe, cu auto AR-02-MLG și Suciu Ionel, au auto AR-01-GSA, ambii din Arad.**

**A. T.**

# DUMINICA - LA MAILAT

**La sfârșitul acestei săptămâni la căminul cultural din Mailat se va desfășura cea de-a XIII-a ediție a unei manifestări culturale, ce poartă numele de „duminica măilățeană".**

**Sărbătoarea constituie doar un prilej de distracție pentru localnici și nu numai. Programul artistic va fi susținut de ansambluri folclorice din Chișineu-Criș; Pădureni, Arad-Doina Mureșului; Pecica; Zerind. Vor participa și formații de dansuri din Mailat și taraful Liceului de Muzică Arad.**

**După o întrerupere de trei ani, datorată problemelor financiare, în această duminică, măilățenii, prin sprijinul Primăriei locale, a Consiliului Județean și sponsorizări ale diferiților agenți economici din zonă, vor putea sărbători acest eveniment cultural.**

**Programul propriu-zis va fi precedat de un meci de fotbal și urmat de un bal. Pe scurt, duminică la Mailat: cântec, joc și voie bună!**

**M. MICAN**

## La Felnac

# MARE BAL MARE

**Luni, 14 august, cu începere de la orele 20,00, Căminul cultural din Felnac organizează tradiționalul „Bal de Sfânta Maria".**

**D-na Dorina Szeplaki, directoarea Căminului cultural din localitate ne-a declarat că în acest an a fost invitată să cânte formația de muzică populară românească și sârbească „Variețana" din Variaș.**

**Pe lângă distracția de rigoare, cei decișI să se simtă bine în zi de sărbătoare pot participa și la tombola cu surprize. Setoșii au la dispoziție un bufet cu toate cele!**

# INCENDIU

**Miercuri, după amiază, Pompierii au fost solicitați să intervină la locuința lui Leț Iosif, de pe strada Bodrogului la nr. 5, unde izbucnise un incendiu, provocat de un necunoscut care și-a aruncat țigara pe o căpiță de fân.**

**Pagubele produse sunt evaluate la peste 2.000.000 lei.**

**A. T.**

# CURSURI DE ȘCOLARIZARE PENTRU DEȚINUȚI

„În aceste zile facem selecția deținuților care întrunesc condițiile de a fi înscriși în anul școlar 2000/2001, fie pentru alfabetizare, fie pentru completarea studiilor" ne-a declarat ieri dl. col. Gheorghe Bătrân, educator în cadrul Penitenciarului Arad.

Principalele criterii sunt legate de perioada pe care o mai au de stat la „răcoare" ( cei care ies înainte de luna mai 2001 nu mai sunt luați în calcul), de comportamentul acestora și evident de anii petrecuți pe băncile școlii. Referitor la acest ultim aspect, peste 100 de deținuți din penitenciar sunt analfabeți.

După ce se va face această selecție, se va ști cu exactitate câte clase vor începe anul școlar la 1 septembrie a.c. Oricum, educatorii Penitenciarului ne-au spus că vor forma clase atât la nivelul primar, cât și la cel gimnazial, dascălii provenind în continuare de la Generală 18.

Anul trecut a fost prinși în planul de școlarizare 132 de deținuți, de la minori și până la bărbați în toată firea de 35 ani care nu știau să scrie nici o literă, darmite „Ana are mere". 97 de deținuți au absolvit cursurile primind certificate recunoscute de Ministerul Educației Naționale.

**N. OPREAN**

## Și la Curtici

# ȚIGANII RIDICĂ CELE MAI MARI PROBLEME SOCIALE

Numărul familiilor care trăiesc la Curtici din ajutoare sociale se ridică la 120. Chiar dacă suma oferită nu este foarte mare, Primăria din **Curtici** pierde lunar 17,4 milioane din buget și peste 200 de milioane anual. Primarul din localitate, **Gheorghe Don**, a avut o inițiativă prin care a dispus efectuarea de munci în interesul comunității câteva zile pe lună, pentru primirea ajutorului social. Dar, neexistând o lege care să-i oblige să facă acest lucru pe cei care primesc „socialul", ei au refuzat. Potrivit purtătorului de cuvânt al Consiliului Local Curtici - **Vasile Jurjan**: **„Țiganii ridică cele mai mari probleme sociale în localitate. Există și câteva cazuri izolate de români cu o situație materială precară, dar care nu au venit să ceară ajutor social. Sunt și rromi care muncesc la grădini și s-au îmbogățit. Tot respectul pentru ei și ar fi bine ca și ceilalți să le urmeze exemplul... Momentan se efectuează săpăturile pentru introducerea gazului metan și nu s-a găsit nimeni din Curtici să vină să muncească. Contra-cost, bineînțeles. A trebuit să aducem muncitori din Vânători!"**

Începând de luna viitoare, numărul celor care primesc ajutor social în localitatea Curtici va fi redus la jumătate datorită rectificării bugetului.

**OLI. BULZAN**

# „ACUZAȚIILE ADUSE DE COMISARUL ROMAN SUNT NEADEVĂRATE"

## afirmă patronii SC Las Vegas SRL

În cursul zilei de ieri, ne-au contactat frații Călin și Cristian Mureșan, patronii SC Las Vegas SRL, care au dorit să răspundă acuzațiilor aduse de comisarul Pavel Roman, pe care le consideră neadevărate. Ei și-au susținut afirmațiile cu documente, considerând că opinia publică are dreptul să cunoască adevărul în acest caz. Iată ce ne-au spus:

**„Comisarul Pavel Roman a verificat societatea noastră în perioada iulie-august 1998, constatând un prejudiciu de 4,8 miliarde lei. Acest lucru nu a fost real, lucru demonstrat de anularea procesului verbal întocmit de el, de către Ministerul Finanțelor, prin decizia 1823 din 18.08.1999. Motivul anulării procesului verbal întocmit de Pavel Roman a fost nelegalitatea lui. Domnul Roman a mai afirmat că a fost amenințat cu moartea. Dacă ar fi fost așa, de ce nu a precizat acest lucru în actul de control întocmit împreună cu organele de poliție.**

**Nici afirmația că dl. comisar șef Romeo Roșianu ar fi întrerupt verificarea la Las Vegas nu este adevărată. Controlul s-a desfășurat complet și fără întreruperi."**

De asemenea, ne-au fost prezentate documente (sentința civilă nr. 13 din 18.01.2000) prin care au fost anulate ca nelegale procesul verbal de constatare din 21.08.98 și dispoziția 132 din 11.05.99 încheiate de Garda Financiară și Direcția Finanțelor. Ba, mai mult decât atât, acestea două au fost obligate prin aceeași sentință la plata către Las Vegas a sumei de 126.647.429 lei reprezentând taxa de timbru și onorariul de expertiză.

**„Este păcat că se încearcă pe nedrept să se arunce cu noroi pe imaginea firmei noastre. Noi ne-am zbătut să facem ceva pentru Arad. Am creat 120 de locuri de muncă, am realizat un loc de recreere apreciat de arădeni, plătim lunar sute de milioane taxe și impozite"**, a încheiat Călin Mureșan.

Totodată, frații Mureșan au precizat că, dacă aceste „murdării nefondate" nu încetează, îl vor acționa în judecată pe comisarul Pavel Roman.

**ȘERBAN POPESCU**

# NORICA NICOLAI, SORIN FODOREANU ȘI ALEXANDRU CIOCÎLTEU AU AFLAT DIN PRESĂ DESPRE EXCLUDEREA LOR DIN PNȚCD

Secretarul de stat în MMPS Norica Nicolai a declarat, joi, agenției MEDIAFAX că a aflat din presă despre excluderea sa din PNȚCD și că i s–ar fi părut firesc să aibă o discuție prealabilă cu conducerea partidului, pentru a–și putea exprima punctul de vedere.

"Nu am nimic de comentat în privința excluderii din PNȚCD. În ceea ce mă privește, consider că într–un partid politic trebuie să se facă politică și, ca atare, voi proceda în consecință", a declarat Norica Nicolai.

Secretarul de stat a precizat că este posibil să se înscrie în PNL, fără a preciza însă data exactă.

Președintele Casei Naționale de Asigurări Sociale de Sănătate, Alexandru Ciocîlteu, a declarat pentru MEDIAFAX că nu a fost înștiințat oficial în legătură cu excluderea sa din PNȚCD, precizînd că, dacă aceasta este decizia PNȚCD, el i se va supune.

"Nu am fost surprins de această decizie rapidă a partidului", a spus Ciocîlteu.

Sorin Fodoreanu, comisar national Expo Hanovra 2000, a declarat pentru MEDIAFAX că nu i–a fost anunțată decizia PNȚCD privind excluderea sa din partid și că a aflat din presă.

"E o chestiune de opțiune, hotărîrea le aparține întrutotul. Nu comentez în nici un fel această decizie", a afirmat Fodoreanu. El a spus că nu știe încă dacă va intra în PNL, în prezent fiind preocupat de secțiunea română a Expoziției Mondiale de la Hanovra, pe care o consideră o prioritate. "Mă voi gîndi, totuși, serios dacă să intru în PNL. În momentul de față, mă consider un specialist cu statut de independent", a adăugat Sorin Fodoreanu.

Norica Nicolai, Alexandru Ciocîlteu, și Sorin Dimitriu vor participa, vineri, alături de liderul liberal Mircea Ionescu – Quintus, la o conferință de presă extraordinară, la sediul PNL.

Norica Nicolai, Alexandru Ciocîlteu, Sorin Dimitriu și Sorin Fodoreanu au fost excluși, miercuri seara din PNȚCD, după ce au dat publicității o declarație de presă, în care anunțau că se asociază cu PNL pentru coagularea unei forțe politice puternice și pentru susținerea lui Theodor Stolojan la Președinție, deoarece nu mai pot aștepta ca PNȚCD să ia o decizie în acest sens.

# INCENDIU LA WEST SHOES ARAD

**Aseară, a izbucnit un incendiu în cadrul fabricii West Shoes, situată în cartierul Sânicolaul Mic. Este vorba despre reziduurile depozitate de o firmă ce are închiriat spațiu în cadrul fabricii și care lucrează pe bază de burete și lemn. La o primă evaluare, se pare că au ars cantități mari de burete și câteva traverse din lemn, toate scoase din uz. Nu se cunoaște încă o evaluare exactă a pagubei.**

**D. TODUȚA**

# CDR 2000 vrea clarificări de la premierul Mugur Isărescu privind candidatura sa la Președinție

Liderii CDR 2000 au declarat, ieri, la Palatul Parlamentului, că "au luat act" că Mugur Isărescu a acceptat să candideze la Președinție și că îi vor respecta "statutul de independent", dar doresc o nouă discuție cu acesta pentru clarificarea condițiilor în care va candida.

"Formula aleasă de Mugur Isărescu este cea mai potrivită pentru compatibilizarea poziției instituționale pe care o ocupă în prezent cu cea politică", a spus liderul UFD, Varujan Vosganian.

Secretarul general al PNȚCD, Remus Opriș, a adăugat că este necesară o nouă discuție cu Mugur Isărescu, în care acesta să-și afirme clar poziția.

Liderii CDR 2000 au declarat că, după discuția cu premierul și după ce acesta își va anunța oficial candidatura, vor începe toate demersurile pentru strîngerea celor 300.000 de semnături necesare.

Pînă la anunțarea oficială a candidaturii, partidele politice, membre ale CDR 2000, au anunțat că vor susține "lărgirea bazei de sprijin a asociațiilor civice și a celor profesionale" pentru candidatura lui Mugur Isărescu.

Surse din CDR 2000 afirmă că se intenționează contactarea Uniunii Compozitorilor, Scriitorilor, Armenilor și a sindicatelor. De asemenea, pentru a-l convinge pe Isărescu să candideze, se va încerca strîngerea de semnături de la personalități publice. Liderii CDR au în vedere, în acest sens, strîngerea de semnături de la economiști renumiți, cum ar fi cei de la Institutul de Economie Mondială.

La întîlnirea CDR 2000 a fost prezent pentru scurt timp și liderul UDMR, Marko Bela, care a arătat, ulterior, că Uniunea își va preciza poziția în legătură cu candidatul la Președinție în data de 9 septembrie, cînd va avea loc Consiliul Reprezenanților Unionali. Liderul UDMR a spus că apreciază activitatea premierului Isărescu și că se teme că UDMR va fi pus "într-o dilemă foarte mare", dacă intrarea în turul doi al unui candidat ar depinde de renunțarea la un candidat propriu din partea Uniunii.

La sfîrșitul întîlnirii, în cabinetul lui Ion Diaconescu a venit și consilierul primului-ministru Adrian Vasilescu, care a refuzat să facă declarații, explicînd că discuțiile pe care le-a avut cu liderul PNȚCD au avut caracter personal.

# GUVERNUL NU POATE EMITE O ORDONANȚĂ PRIN CARE INVESTITORII DE LA FNI SĂ-ȘI POATĂ RECUPERA BANII

Mitingurile organizate de investitorii FNI depășesc problemele pentru care acestea au fost organizate iar sloganurile lansate au-devenit nedrepte, deoarece nici un membru al Guvernului, și cu atît mai puțin prim-ministrul, nu se fac vinovați de furtul banilor investiți, a declarat ieri purtătorul de cuvînt al Executivului, Gabriela Vrânceanu-Firea.

Ea a precizat că solicitarea investitorilor FNI privind emiterea de către Guvern a unei Ordonanțe de Urgență pentru recuperarea sumelor investite este imposibil de realizat, pentru că această variantă ar însemna că Executivul a acceptat să acopere de la bugetul de stat o pagubă provocată de căderea unui fond privat de investiții.

"Guvernul și prim-ministrul au fost, încă de la început, alături de cei păgubiți de FNI, dar a forța acum mîna Executivului pentru adoptarea unei Ordonanțe de Urgență în vederea restituirii banilor nu ar însemna decît aruncarea României într-un haos financiar și întreruperea relațiilor cu organismele financiare internaționale, deoarece bugetul nu ar mai fi fezabil. Toată populația ar suferi, ori lumea s-a plictisit de noi taxe și impozite", a spus Firea.

Ea a afirmat că nici Guvernul și nici premierul nu se pot suprapune anchetelor parlamentare și juridiciare a cazului FNI și că Mugur Isărescu nu poate grăbi o anchetă care are termene legale.

Cîteva sute de depunători FNI din Capitală și din mai multe județe au declanșat, ieri, un miting de protest în fața Palatului Victoria, cerînd ca Executivul să emită o ordonanță de urgență prin care ei să-și poată recupera banii.

# Au demarat cercetările preliminare în cazul unor afirmații făcute de Virgil Măgureanu la adresa fiului președintelui Emil Constantinescu

Parchetul Curții Supreme de Justiție a început cercetările preliminare în cazul unor afirmații făcute de Virgil Măgureanu la adresa fiului președintelui Emil Constantinescu, în legătură cu comiterea unor activități ilegale, au declarat, ieri, surse judiciare.

Procurorii Curții Supreme de Justiție vor stabili dacă fostul șef al Serviciului Român de Informații, Virgil Măgureanu, se face vinovat de comiterea vreunei infracțiuni în urma afirmațiilor făcute în cadrul unei emisiuni televizate, difuzată la începutul acestei săptămîni, despre existența unor dovezi privind implicarea lui Dragoș Constantinescu în acte de contrabandă.

În urmă cu cîteva zile, Parchetul CSJ s–a autosesizat în legătură cu unele declarații făcute de Măgureanu în cadrul emisiunii respective. "Am intrat în posesia unei înregistrări care dovedește implicarea fiului președintelui Emil Constantinescu într–un caz grav de corupție, de contrabandă", a spus, cu acel prilej, fostul șef al SRI.

Parchetul a solicitat conducerii televiziunii să-i pună la dispoziție caseta video cu înregistrarea emisiunii.

Întrucît cercetările se află într–un stadiu preliminar, sursa citată nu a putut preciza infracțiunile de care s–ar putea face vinovat Virgil Măgureanu.


PETRI ROMANIA S.R.L.

filială a concernului german Petri AG

**angajează**

● **inginer mecanic-coordonator producție**

**Condiții:** ■ cunoștințe tehnice temeinice
■ disponibilitatea de a lucra pe schimburi
■ cunoașterea limbilor engleză sau germană constituie un avantaj
■ vârsta maximă 40 ani

● **persoană pentru aprovizionare, colaborări**

**Condiții:** ■ pregătire medie sau universitară
■ cunoștințe în domeniu
■ permis de conducere
■ cunoașterea limbii germane constituie un avantaj

● **Concernul german PETRI AG**, cu sediul în Aschaffenburg, are filiale în peste 10 țări din întreaga lume, având peste 5500 de angajați.Concernul lucrează pentru cele mai mari companii producătoare de automobile: VW, Audi, Opel, Ford, Fiat, Renault, Nissan, BMW, Mercedes, Honda, executând volane pentru toate tipurile de automobile, air-bag-uri pentru autoturisme și camioane și o gamă largă de piese auto din masă plastică.

● **PETRI ROMANIA SRL**, înființată în Arad în anul 1996, este singura filială din România a concernului **PETRI AG**. Firma are peste 134 de angajați, cu perspectiva de a se ajunge la aproximativ 250. Ea execută o parte din sculele necesare fabricării produselor concernului **PETRI AG.**

**Informații suplimentare** la tel. 057/289847, fax. 057/272587 sau la sediul firmei, Calea Aurel Vlaicu FN (după MARMOREX), Arad.

Persoana de contact: Hotea Erika.

(1515677)

# S-A CONSTITUIT CDR 2000 ARAD

***Ieri, la Sala 63 a Consiliului Județean, s-a semnat protocolul de constituire a CDR 2000 Arad. Au fost prezenți reprezentanți ai partidelor semnatare - PNȚCD, UFD, FER și ai formațiunilor civice (Alianța Civică, AFDPR, Asociația Comercianților Arădeni).***

***Protocolul a fost semnat de către președinții celor trei partide, Vasile Ciobancan, Gelu Roman și Aurel Ardelean.***

## Consiliul Județean al CDR 2000 Arad: 4+3+2

A fost alcătuit Consiliul Județean al CDR 2000 Arad, conform algoritmului 4+3+2, adică 4 membri de la PNȚCD, 3 de la UFD și 2 de la FER.

**PNȚCD:**
- Claudiu Cristea, vicepreședinte
- Radu Ghidău, vicepreședinte
- Ionel Costin, secretar județean
- Ovidiu Marian, președintele organizației municipale

**UFD:**
- Gelu Roman, președinte
- Dan Antoci, prim-vicepreședinte
- Mihai Costea, președintele organizației municipale

**FER:**
- Aurel Ardelean, președinte
- Corneliu Maior, prim-vicepreședinte

● Din Secretariatul tehnic al CDR 2000 Arad fac parte Aurel Mladin, din partea PNȚCD, Radu Armășoiu din partea UFD și Grec Marcel - FER.

În Procesul Verbal se prevede că **„semnatarii prezentului Proces Verbal se obligă să respecte toate prevederile Protocolului Alianței Politice CDR 2000 (PNȚCD - UFD-FER) și să colaboreze prin: elaborarea unei strategii comune de campanie electorală, informarea reciprocă asupra acțiunilor politice a fiecăruia dintre semnatari."**

## CDR 2000 - alianță politică de centru-dreapta

Deputatul Radu Ghidău a expus principiile care au stat la baza alcătuirii CDR 2000 la nivel central. Astfel, se arată că aceasta este o alianță politică de centru-dreapta. **„CDR reunește componentele doctrinare ale dreptei democrate - democrația creștină și liberalismul, precum și ecologismul. CDR consideră că tranziția este un proces național cu componente politice, economice și culturale care vizează:**

1. Creșterea autorității statului prin modernizarea instituțiilor sale.
2. Creșterea nivelului de trai prin dezvoltarea capitalismului.
3. Emanciparea mentalității oamenilor.

* „CDR își propune desăvârșirea procesului de modificare a sistemului socio-economic pe coordonatele fundamentale ale sistemului libertății, democrației și statului de drept"

## Semnatarii sunt optimiști

***Vasile Ciobancan, președinte PNȚCD:***

„Este un moment interesant. Cred că alianța va avea succes, pentru că promovează libertatea, capitalismul, proprietatea privată etc. Sunt convins că în această alianță vor veni mai mulți, pentru că partidele care o alcătuiesc sunt partidele de dreapta, partide creștine, care militează pentru binele poporului român. Doresc ca această alianță să-și impună programul pentru a ajunge pe un loc de frunte la conducerea țării."

***Gelu Roman, președintele UFD:***

„Alianța va crea mutații în politica arădeană, pentru că reprezintă o forță. Avem multe puncte care ne unesc. Avem, sper, un candidat unic la Președinția României. Sperăm că vom câștiga alegerile generale".

***Aurel Ardelean, președinte FER:***

„Pentru Federația Ecologistă este o zi plină de semnificații. Federația Ecologistă din România, ca partid component al CDR 2000, militează pentru promovarea economiei de tip capitalist, renașterea morală și revigorarea spiritului național, în contextul unei opțiuni ferme pentru integrarea României în Uniunea Europeană și în NATO. Ca singur partid ecologist din România membru al Internaționalei Verzilor Europeni, exponent al doctrinei ecologice, FER militează pentru un nou tip de economie în România, „economie circulară", bazată pe un eficient management al deșeurilor în spiritul Legii Mediului 137/1995. FER militează pentru ca principiul dezvoltării durabile (sustenabile) devenit și principiul de drept, să fie prezent atât în politica de mediu din România cât și în toate sferele economicului și socialului."

## „Zestrea" CDR 2000 Arad

Ionel Costin, secretar județean al PNȚCD, a făcut „inventarul zestrei" cu care CDR 2000 Arad se avântă în bătălia electorală din toamnă:

**PNȚCD:** 78 de consilieri locali, 4 consilieri județeni, din care unul este vicepreședinte al Consiliului Județean, 5 primari și șase viceprimari.

**UFD:** 11 consilieri locali din care doi viceprimari.

**FER:** 3 primari, 2 viceprimari, 34 de consilieri în orașe și comune.

● În perspectiva campaniei electorale pentru alegerile generale, județul va fi împărțit pe zone, cu responsabilități bine precizate pentru fiecare partid component.

**SIMION TODOCA**
**NADIA BODRAN**
**Foto: AL. MARIANUȚ**

Primim spre publicare

# CĂTRE REDACȚIA ZIARULUI „ADEVĂRUL" ARAD

Vă scriu cu rugămintea de-a publica în ziarul dvs. o hotărâre „democratică" a conducerii PDSR Arad, de a-i obliga pe primarii, viceprimarii, consilierii și parlamentarii ce au candidat pe listele PDSR, să plătească o cotizație lunară la partid de: 150.000 lei - consilierii, 400.000 lei - primarii, 600.000 lei - parlamentarii. La adunarea din 28.07.2000, de la Casa Sindicatelor Arad, s-au prezentat mai multe materiale, printre care, pe furiș, hotărârea lor de a stabili cotizația, apoi un vot general, haotic, pentru aprobarea materialelor prezentate în bloc.

Dacă aș semna prezenta aș avea mari neplăceri, chiar represalii, de la „democrații" din PDSR.

De menționat că mulți am candidat ca independenți, nu suntem membri în PDSR.

**P. S.** Ați relatat în ziarele dvs. de sâmbătă, 29.07 și luni, 31.07 despre PDSR, ședințele sale, dar cum de nu s-a scris și despre „birul" pus pe oamenii săi?

***Întrebările noastre:*** Dar primarii, viceprimarii, consilierii și parlamentarii PDSR cum au ajuns acolo? Nu pe liste de partid? Pentru informarea cititorului, menționăm că un parlamentar câștigă multe milioane de lei pe lună, un primar se apropie de 5.000.000, un consilier județean „umflă" trei, unul municipal două și jumătate, unul orășenesc 1,5 milioane, iar unul comunal între 600.000 și 900.000 de lei. Ei n-au obligații față de partid?

**DORU SINACI**
**FLAVIUS GHENDER**

# STOLOJAN CONTRA ILIESCU...

(Urmare din pagina 1)

În fine, nu are rost să ne ducem cu gândul atât de departe, cert este, lăsând gluma la o parte, că decizia lui Stolojan de a candida la Președinție relansează această cursă în care până acum alerga cam de unul singur doar Ion Iliescu... De altfel, după părerea celor mai mulți, ***înfruntarea decisivă, din noiembrie, se va da aproape în mod sigur, între acești doi competitori,*** Teodor Meleșcanu fiind, se pare, scos definitiv din competiție. Cât despre Petre Roman, nu are rost să vorbim, el nu a contat niciodată și nici un moment ca adversar, candidatura sa fiind una așa, de decor și doar pentru orgoliul propriu. Cât despre ceilalți care vor mai apare pe parcurs, ei sunt și vor fi entități total neglijabile, fără nici cel mai mic impact.

Păcat de Teodor Meleșcanu. Păcat pentru că între el și Stolojan este limpede că ***primul este mult mai potrivit ca președinte, fostul ministru de externe posedând pe lângă charismă, o cunoaștere aprofundată a mediului politic internațional ca și o experiență vastă în domeniu.*** Probabil că dacă ar fi ajuns în turul doi, victoria lui Ion Iliescu nu ar mai fi fost chiar atât de sigură, din nefericire însă pentru el apariția printre protagoniști a lui Theodor Stolojan i-a obturat definitiv calea spre turul doi.

Lucru de care Meleșcanu putea sau trebuia să-și dea seama, ceea ce ar fi impus din partea lui retragerea imediată din cursa pentru Cotroceni în favoarea lui Stolojan, care exact asta aștepta, înscrierea sa în ApR fiind mai apoi o simplă formalitate. ***Un gest, firește, dureros din partea lui Meleșcanu, dar care ar fi adus un imens avantaj electoral partidului său, trecerea lui Stolojan în tabăra aperistă lăsându-se în toamnă probabil, cu o creștere substanțială a numărului de voturi pentru ApR. Teodor Meleșcanu nu a fost însă în stare să-și depășească condiția - și asemenea lui a procedat și Ion Iliescu - lucru de care a profitat imediat Valeriu Stoica, consecințele acestei întâmplări urmând a se vedea foarte curând, peste câteva luni.***

Așadar, după toate probabilitățile - nu am luat în calcul și numele lui Mugur Isărescu pentru că acesta, se pare, că a renunțat definitiv la nurii Cotrocenilor - la alegerile din noiembrie vom asista, în turul doi, la o înfruntare pe viață și pe moarte între Ion Iliescu și Theodor Stolojan.

Până atunci însă mai este ceva timp, pe care cei doi vor încerca să-l folosească cât mai abil în folosul lor. Să vedem cum.

# PUR SE PREGĂTEȘTE PENTRU ALEGERILE GENERALE

Principala temă aflată pe ordinea de zi a conferinței de presă, organizată de PUR, a fost prezentarea de către d-na președinte **Lia Ardelean**, a concluziilor ședinței de la București de analiză a rezultatelor alegerilor locale și de pregătire a alegerilor generale.

Din perspectiva rezultatelor alegerilor locale, filiala arădeană a PUR a fost plasată pe un loc mediu la nivel național - locul 19 din 49 de partide, având 13 consilieri locali. D-na Ardelean a apreciat, însă, în mod pozitiv optimismul care domină chiar și în filialele cu rezultate nesatisfăcătoare în alegerile locale pentru că, ne-a declarat domnia-sa, **„PUR este un partid al viitorului."**

PUR va participa la alegerile generale împreună cu PDSR, sub denumirea de **„Polul Democrației Sociale din România"**, formațiune care are ca obiectiv câștigarea alegerilor parlamentare și prezidențiale. PUR Arad va contribui activ la susținerea listelor electorale ale acestei formațiuni politice și nu va folosi PDSR ca pe un vehicul pentru a accede în Parlament. Chiar dacă colaborarea cu PDSR este foarte bună, fuziunea cu acest partid este exclusă, Polul Democrației Sociale din România funcționând ca alianță politică.

D-na Ardelean a afirmat că, dacă va fi cazul, PUR are în componență oameni calificați pentru a deține portofolii ministeriale.

În continuarea conferinței de presă, dl. **Neamțu** a prezentat activitatea cluburilor PUR din județul Arad, accentuând mobilizarea forțelor în vederea alegerilor generale. Deși a afirmat că ar fi prea devreme să analizăm activitatea aleșilor locali, dl. Neamțu a făcut câteva aprecieri la adresa activității administrației locale. Astfel, domnia-sa a criticat distribuirea unor locuințe în afara listei de priorități stabilite în prealabil. Dl. Neamțu a afirmat, însă, că „actualul Consiliu local este de două ori mai bun decât precedentul", din moment ce ședințele acestuia au loc o dată la două săptămâni.

În ceea ce privește modul ideal de desemnare a viceprimarilor, dl. Neamțu a considerat că ambele variante - numirea acestora de către Consiliul local sau de către primarul ales - prezintă avantaje și dezavantaje ce țin de eficiența actului administrativ și de controlul democratic.

**DORU SINACI**
**FLAVIUS GHENDER**


BTR BANCA TURCO ROMÂNĂ - SUCURSALA ARAD

**Arad 2900, Piața A. Iancu nr. 13, România**

**Dobânzi pentru depozite la termen**

| Valută | 1 lună | 3 luni | 6 luni | 9 luni | 12 luni | Suma minimă | |
|---|---|---|---|---|---|---|---|
| | | | | | | Persoane juridice | Persoane fizice |
| ROL | 34 | 35 | 34 | 33 | 33 | 25.000.000 | 5.000.000 |
| USD | 6,25 | 6,50 | 6,75 | - | 7,10 | 3.000 USD | 500 USD |
| DEM și EURO | 4,0 | 4,20 | 4,50 | - | 4,70 | *3.000 USD | *500 USD |

**Avantaje:**
- Dobânzile sunt fixe pe toată perioada depozitului
- Comisioanele pentru deschiderea și retragerea unui depozit la termenul stabilit: 0%

**Certificate de Depozit la Purtător cu Parolă**

| | LEI | USD | DEM |
|---|---|---|---|
| 1 lună | 34 | 6,75 | 4,5 |
| 3 luni | 35 | 7,00 | 4,7 |
| 6 luni | 34 | 7,25 | 5,0 |
| 9 luni | 33 | 7,50 | 5,2 |
| 12 luni | 33 | 7,80 | 5,5 |

**Avantaje:**
- Comisioane pentru cumpărare și răscumpărare: 0%
- La răscumpărare înainte de termen se primește 60% din dobândă, în funcție de perioada de deținere
- Valoarea certificatului poate fi aleasă de către dvs.
- Puteți alege termene fixe sau orice alt termen
- Pot fi cumpărate fără a avea cont în bancă

***Pentru informații suplimentare, sunați la 214.422; 254.844.***

## Urmare a nepăsării Primăriei Păuliș

# O FAMILIE SE TREZEȘTE FĂRĂ... CASĂ

**Legal vorbind, Primăria este o instituție importantă a statului de drept menită, printre altele, să apare interesele legitime ale cetățeanului. Sau dacă nu îl apără, măcar să nu îi facă rău, așa cum s-a întâmplat la Păuliș unde, o familie care a cumpărat de la Consiliul local o casă s-a trezit peste noapte fără ea. E posibil așa ceva? Păgubitul Daniel Rocsin din Păuliș nr. 510 susține, într-o scrisoare deschisă adresată ziarului nostru, că da. Redăm în continuare scrisoarea acestuia.**

„Stimată conducere a ziarului „Adevărul", ținând cont de spiritul justițiar al ziarului pe care îl conduceți, vă rog în numele familiei mele, să publicați această scrisoare deschisă pentru a aduce la cunoștința opiniei publice ilegalitățile pe baza cărora am fost deposedați de casa în care locuim de douăzeci de ani, casă care ne-a fost vândută de Consiliul local al comunei Păuliș în 1997, pe baza contractului de vânzare - cumpărare nr. 7 din 12.03.1997.

Așadar, în urmă cu câteva zile am aflat cu stupoare (în condițiile în care de trei ani suntem proprietarii acestei locuințe) că acum zece luni s-a finalizat un proces având ca obiect de litigiu proprietatea noastră și că s-a dat o sentință definitivă prin care au fost deposedați de aceasta, fără să avem cunoștință de desfășurarea acestui proces și, în consecință, fără să avem posibilitatea să contestăm această decizie.

Această lucrătură murdară, făcută pe la spate, are următorul istoric: în urmă cu douăzeci și cinci de ani, proprietara acestei locuințe era Reingruber Ecaterina. În anul 1975, d-na Reingruber a plecat din țară, stabilindu-se în Germania și conform Decretului 223 din 1974, locuința a trecut în proprietatea statului. Câțiva ani mai târziu, restul familiei a plecat legal și definitiv din țară. Din anul 1980, familia mea s-a mutat în această locuință în calitate de chiriașă, iar în anul 1997 a încheiat cu Consiliul local un act de vânzare-cumpărare în conformitate cu Legea nr. 112/1995. În virtutea acestui act, familia mea a plătit un avans, angajându-se să plătească în continuare ratele corespunzătoare pentru achitarea integrală a sumei evaluate de „Societatea generală a experților tehnici S.A." cu nr. de înregistrare 306/16.12.1996. Aceste rate sunt plătite la zi, de deasupra familia mea făcând, la scurt timp după semnarea contractului de vânzare-cumpărare, o investiție de 50 de milioane de lei pentru amenajarea locuinței.

În acest context, fiul doamnei Reingruber, d-l Reingruber Petru, în condițiile în care știa de existența actului de vânzare-cumpărare, a reușit prin complicitatea ticăloasă a secretarului comunei Păuliș, Beraru Cristian (un individ uns cu toate alifiile, care a făcut o serie de potlogării în Păuliș) să obțină o sentință definitivă de reîmprorietărire a doamnei Reingruber Ecaterina, fără ca familia mea, proprietara actuală a locuinței, să știe ceva.

Reaua voință a secretarului Beraru Cristian care a dus, de altfel, la această situație este evidentă prin faptul că în cazul procesului intentat de Reingruber Ecaterina Consiliului local al comunei Păuliș, deși (Consiliul) a primit trei citații pentru a se prezenta la proces, Beraru Cristian, ca reprezentant al statului în acest proces nu a participat la nici o înfățișare, nu a prezentat instanței nici o probă care să ateste situația actuală, nu a informat consilierii locali de existența acestui proces și de sentința finală din 5 noiembrie 1999 și, evident, nici familia mea.

Toată această mârșăvie făcută de Beraru Cristian (mârșăvie girată și de fostul primar Eduard Cucoș care, în calitatea pe care o avea, era obligat să supravegheze această acțiune penală intentată Consiliului local) a avut un singur scop: să treacă timpul legal în care se putea face o contestație. În consecință, acum, la zece luni de la sentința finală, ne-am trezit la ușă cu domnul Reingruber Petru care ne-a informat de situația actuală și de modificarea făcută în Cartea Funciară, unde, la proprietar a apărut din nou numele Reingruber Ecaterina.

Precizez că în nici un act din dosarul procesului în discuție nu se pomenește despre actul de vânzare-cumpărare încheiat între familia mea și Consiliul local din Păuliș (ca și cum ar fi vorba de o casă părăsită) și că deși sentința definitivă a fost dată în noiembrie 1999, noi am plătit în continuare, până astăzi ratele lunare corespunzătoare contractului încheiat fără să fim informați de situația reală.

Dacă la toate acestea se adaugă faptul că cel care a coordonat toată această treabă în numele mamei domnului Reingruber Pentru este, nimeni altul decât domnul Alexa Gheorghe (un om despre a cărui comportate am multe informații de pus la dispoziția mass-mediei) director al Oficiului Județean de Consultanță Agricolă și prieten la toartă cu Reingruber Petru, atunci ne punem în mod firesc următoarele întrebări: să fie vorba de trafic de influență? de dare de mită? sau doar de „o simplă și nevinovată eroare judiciară făcută de niște inocenți"!

În speranța că această scrisoare deschisă a găsit ecoul așteptat, mulțumesc ziarului „Adevărul" pentru posibilitatea de a face publice aceste lucruri și aștept sprijinul celor care au avut de suferit în urma acțiunilor secretarului Beraru Cristian, ale fostului primar Eduard Cucoș și ale bossului țărănist Alexa Gheorghe pentru a merge până la capăt!"

**DANIEL ROCSIN**

**Față de cele sesizate, așteptăm - pentru moment - explicațiile necesare din partea Primăriei Păuliș.**

**ȘTEFAN TABUIA**

## 400 de ani

# DE LA PRIMA UNIRE A ȚĂRILOR ROMÂNE

Cu puțin timp în urmă, s-au împlinit 400 de ani de la vremelnica unire a Țărilor române (Transilvania, Muntenia și Moldova) sub conducerea marelui voievod Mihai Viteazul, moment sublim, dar din păcate de scurtă durată. Statul român centralizat făurit în mai 1600 a fost un zid al creștinătății în fața pericolului pe care îl prezenta Imperiul Otoman.

Din nefericire visul de unire al românilor a fost cum spuneam de scurtă durată; statul român centralizat s-a destrămat în anul următor (august 1601) prin uciderea lui Mihai Viteazul din porunca împăratului Austriei, Rudolf al II-lea, sentință executată de către generalul Basta care aspira la conducerea Transilvaniei și care îl ura pe Mihai Viteazul pentru succesele sale militare. Marele nostru voievod a fost cinstit și de bună credință în lupta sa pentru apărarea credinței creștine împotriva islamismului. Din păcate, atunci ca și astăzi interesele Europei occidentale erau altele decât ale românilor; nu se dorea un stat românesc centralizat, puternic. Interesele economice al Occidentului erau mai puternic decât lupta împotriva islamis mului.

Realizarea primului sta românesc centralizat a avu importanța sa pentru român chiar dacă a fost vremelnică anume a dovedit că este pos bilă formarea unui stat româ nesc centralizat; de asemenea Unirea a zdruncinat din teme politica Imperiului austriac fa de români, care erau total lipsi de drepturi față de nemți, ungu și secui. Cum se știe realizare însă a Unirii, cu adevărat, s-făcut la 1 Decembrie 1918.

Nouă celor de azi, n rămâne datoria sfântă de desăvârși opera înaintașilo noștri de întregire a României î granițele ei firești din 1918 și d ridicare a nivelului de civilizați și cultură la cel occidental.

Celor care doresc s cunoască mai multe despr acest eveniment istoric, le recc mandăm cartea „Istoria lu Mihai Viteazul" de Nicola Iorga.

**FILIALA JUDEȚEANĂ ARAD A UNIUNII VATRA ROMÂNEASCĂ**

## În total dispreț față de pensionari

# GUVERNANȚII JOACĂ „ALBA-NEAGRA" CU RECORELAREA PENSIILOR

**Din luna mai, de când a început recorelarea pensiilor, nu a fost lună ca 4000-4500 de pensionari din județul Arad să nu fie lăsați pe dinafară. 270 de pensionari care se considerau îndreptățiți să primească pensiile mărite în iulie, au făcut plângere la Direcția Muncii Arad, care, abia după ce a luat la purecat decizia de pensionare și cuponul de pensie a dat dreptate oamenilor, punându-i, în sfârșit, în drepturi.**

**N. O.**

# PRIMĂRIA FELNAC SE COSMETIZEAZĂ

Primarul **Cornel Tuplea,** din Felnac, spune că până nu de mult, datorită aspectului jalnic, Primăria era „eticheta neagră" a comunei. Pentru a-i da o față nouă, de săptămâna trecută au început lucrările de cosmetizare a clădirii, cu bani din resursele proprii ale Primăriei. Se lucrează la exteriorul și interiorul clădirii, la finisaje. Urmează să aibă parte de cosmetizare, în cel mai scurt timp, Remiza din Felanc și o clădire din Zădăreni.

**T. M.**

# La vila UTA

# MAICA TERESA, TERORIZATĂ DE NEPOTUL BEȚIVAN

În cursul unui raid nocturn cu poliția, bătrâna Gabor Teresa, în vârstă de 80 de ani, a rugat oamenii legii să o ajute. Despre ce este vorba? La vila UTA, apartament 8, unde Teresa locuia până nu demult, s-a instalat nepotul Covaci Peter. Tânărul de 24 de ani locuiește aici cu soția sa. Nepotul, spune Teresa, nu contenește cu terorizarea: **„Mă ceartă și mă bate, când vine acasă „afumat", căci băutura e a doua sa „meserie", după cea de tâmplar . Mai mult, de câteva nopți m-a scos din casa mea, să nu-l deranjez cu prezența mea. Dorm pe unde apuc, vecinii știu asta. Azi- noapte, am dormit pe cartoane, la intersecție."**

E drept, Peter plătește integral cheltuielile lunare de întreținere, dar asta nu justifică deloc comportamentul său animalic. Tatăl Său (fiul Teresei) dă rar pe la bloc și, oricum, n-are nici o putere asupra sa. Singurii care ar putea avea un cuvânt de spus în această situație sunt polițiștii. Ei au descins de câteva ori la adresa menționată, fără a-l găsi pe nepotul năzdrăvan. Prinzând curaj, el a stropit-o cu apă pe Teresa și i-a spus: „Du-te la soră-ta la Turnu" Lucru imposibil, întrucât viața celeilalte bătrâne nu e prea roză. Așadar, ce facem, domnilor? Acționăm, sau așteptăm un gest mai hotărât al huliganului?

**A. BOROȘ**

# CRIZĂ DE APĂ LA SÂNTANA

La Sântana există o Uzină de apă care deservește întreaga localitate. Din păcate, aceasta nu mai face față, principalul motiv fiind că de la 1.000 de abonați - câți erau inițial - s-a ajuns la 3.000... O altă cauză ar fi udatul în grădini, lucru de care s-a cam abuzat anul acesta datorită secetei. Au fost zile în această vară când apa nu a curs deloc... Potrivit spuselor primarului Sântanei, **Ioan Ilica**, s-a întocmit un proiect de utilare a Uzinei de apă cu un bazin de captare, încă trei puțuri și o conductă de canalizare aferentă alimentării cu apă. La toate acestea se adaugă reparațiile curente.

Costul total al lucrărilor este de cinci miliarde de lei. Domnul Ilica ne spunea că „ar fi păcat să nu se rezolve această problemă întrucât numai proiectul a costat 300 de milioane de lei."

**OLIMPIU BULZAN**

## REȚINUȚI

**A fost identificat și introdus în arestul unității, în baza mandatului de executare, numitul Melinte Apostol, de 41 ani, din Drăgușeni, județul Galați, care posedă mandat de executare a pedepsei închisorii de 3,1 ani, pentru săvârșirea unei infracțiuni de furt.**

**Hupcea Marian, de 34 ani, din Focșani, care posedă mandat de executare a închisorii de patru luni, pentru trecere frauduloasă de frontieră.**

**Berzuntaru Adrian, de 20 ani, din Bacău, care urmează să execute patru luni închisoare, pentru vătămare corporală.**

**Lupu Marian, de 19 ani, din Roman, care se sustrăgea urmăririi penale, pentru săvârșirea unei infracțiuni de furt.**

## SINUCIDERI

**În data de 09.08.a.c., orele 11,00, a fost găsită spânzurată în podul locuinței sale din Nădlac, numita Calianco Francisca, de 49 ani.**

**Tot în data de 09.08.a.c., orele 21,30, a fost găsit spânzurat la domiciliul mamei sale din comuna Beliu, numitul Sebeșan Ioan, de 45 ani.**

**A fost identificat numitul Antal Ștefan, de 54 ani, din Oradea, care în data de 06.08.a.c., a fost găsit spânzurat la podul Grădiște din municipiul Arad.**

## ÎNECAT

**În data de 09.08.a.c., în jurul orelor 20,00, a fost găsit cadavrul numitului Drăgoi Viorel, de 20 ani, care în data de 06.08.a.c., s-a înecat în Crișul Alb, în zona orașului Ineu.**

**A. T.**

# TV supliment

## ADEVĂRUL

**Programele săptămânii 11 - 17 august 2000**

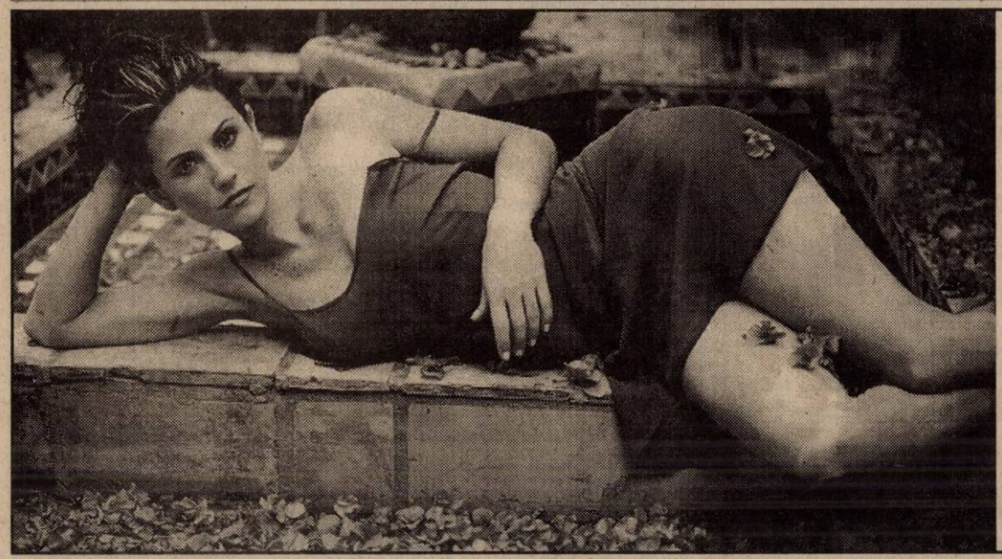

**COURTENEY COX**


*Partenerul dumneavoastră de drum*

**AUTO M.D.A.**

ARAD, Calea Timișorii 50, Tel. 057 - 286.283, 286.085, Fax. 057-278.757, Modem 287.136, E-mail: auto_mda@arad.ro
Calea Radnei 203, Tel. 057 - 219.050, Modem 219.049

**CONSUMABILE, ANVELOPE, ULEIURI, PIESE ORIGINALE**

*Toate le puteți găsi în magazinele noastre*

**Puterea tigrilor**
***uleiuri de motor ESSO***

Uleiul după care **CAMIONUL TĂU**... tânjește
Schimbă-l la 45.000 km
Caută-l la butoi de 200 l și 59 l
Comandă-l la **286 283** și va fi al tău

**DISTRIBUȚIE ZONALĂ**
JUDEȚELE ARAD ȘI HUNEDOARA

**VREI SĂ AI UN STAND ESSO?**
**NIMIC MAI SIMPLU... COMANDĂ-L**



**EST TRANS CONSTRUCT**

MĂSURA ECONOMIEI TALE
*REPREZENTANT AL GRUPULUI*
**TONDACH AUSTRIA**

ARAD
CALEA RADNEI
NR.262
MICALACA
TEL/FAX:057/259083
TELEFON:057/252258

*TENTAȚIA E MARE...*
*INCEARC-O !*

VINDE DIN STOC ȘI PREIA
COMENZI ȚIGLE
CERAMICE CAL. I Tip JAMINA



**DEPOZITUL CONSTRUCTION HOUSE**

Arad, str. Pădurii nr. 49, tel.:254457

**VINDE DIN STOC LA PREȚURI DE DEPOZIT!**

□UȘI METALICE (UȘI BLINDATE) □Tablă zincată □Oțel beton □P.C. □Placaj □PFL □PAL □BINALE (uși, ferestre - peste 20 modele) □Podele și lambriuri din brad □Parchet - fag □CAHLE TERACOTĂ (mecanice și manuale) □Cărămidă șamotă □ȚIGLĂ - Târnăveni □Plăci azbociment □Bitum □Carton asfaltat □Carbid □Electrozi

**Ofertă specială**
■ LAMBRIURI PVC
■ RIGIPS Import
■ VATĂ MINERALĂ Import

PROGRAM:
LUNI-VINERI 8.00-17.00
SÂMBĂTĂ: 8.00-12.00

**VIZITÂND DEPOZITUL NOSTRU VĂ PUTEȚI CONSTRUI O CASĂ LA UN PREȚ ACCESIBIL**



**S.C. INSTALSAN CONSTRUCTION COMPANY**

ARAD, STR. PĂȘUNII
(spre Piața Soarelui) nr. 13, MICĂLACA
(aproape de cimitir) a deschis un

**DEPOZIT DE MATERIALE**

**DE CONSTRUCȚII:**
■ PAL ■ PFL ■ PLACAJ
toate grosimile
■ SOBE TERACOTĂ ■ UȘI ■ FERESTRE
■ BITUM ■ CARTON ASFALTAT
■ ȚIGLE ■ COAME ■ UȘI METALICE

**INSTALAȚII SANITARE:**
■ GRESIE ■ FAIANȚĂ
■ OBIECTE SANITARE

TELEFON 259088

PROGRAM zilnic: 8,00 - 16,00
sâmbătă: 8,00 - 13,00



DORIȚI O TÂMPLĂRIE MODERNĂ PENTRU CASA DVS.?
Tel. 210280

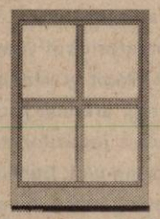

■ *Preferați ca această tâmplărie PVC cu sticlă termopan să fie de calitate și din import?*

Apelați la: **EXCLUSIV AL - PLAST**

■ Casa dvs. poate avea de astăzi:
UȘI, FERESTRE CU STICLĂ TERMOPAN!
*Arad, str. Pădurii nr. 91A, tel./fax: 210280*

Fax: 210280

AICI TOTUL ESTE IEFTIN
ȘI DE O CALITATE DEOSEBITĂ!

(973863)

## TVR 1

7,00 Telematinal
**12,30 Justiție militară** - s. rel.
13,20 Teatrul Național de Televiziune prezintă: **Cabina de montaj** - rel.
14,00 Jurnal
14,15 CiberFan
14,30 Seniorii cetății - rel.
15,00 Top Voiaj
15,30 Emisiune în limba germană
16,55 Fotbal: **Rocar București - FC Național**, în direct
19,00 Avanpremieră Știri
19,05 Corect!
**19,15 Sunset Beach** - s.
20,00 Jurnal * Meteo
20,35 Sport
20,45 Ploaia de stele
**22,15 Farmece** - s.
**23,00 Miss Marple: Crima de la casa parohială** - suspans, Marea Britanie, 1989
23,25 Jurnalul de noapte

## TVR 2

**7,00 Domnișoara Andrea** - s. rel.
**7,50 Femeia misterioasă** - rel.
8,35 Toți, împreună
9,25 Virtuozi al instrumentelor populare - rel.
**9,40 Femeia misterioasă** - rel.
10,30 Osia lumii - rel.
11,00 D'ale lu' Mitică - rel.
12,00 Desene animate
12,30 Trupa DP 2
15,30 Tradiții
16,00 Știri
**16,05 Obsesia** - s.
**16,50 Domnișoara Andrea** - s.
**17,40 Femeia misterioasă** - s.
18,30 Telejurnal TVR 2
19,00 Știri bancare. Meteo
19,05 Televiziunea, dragostea mea!
20,00 Grădina lui Cupidon
21,15 Afaceri la cheie
21,45 Călătorind prin țară
22,00 Știri
**(▲) 22,10 C.I.A. - Nume de cod Alexa** - acțiune, SUA, 1992
23,40 Armonii clasice
23,55 TVM. Mesager

## PRO TV

7,00 Bună dimineața, Pro TV e al tău!
**10,00 Tânăr și neliniștit** - rel.
**10,45 Doi polițiști și jumătate** - rel.
**11,30 Academia de poliție** - primul episod
**(●) 12,15 Nemuritorul 2: Răzbunarea** - f., rel.
**(●) 13,55 Cu tristețea în inimă** - f., rel.
**16,05 Tânăr și neliniștit** - s.
16,50 Sens unic
17,00 Știrile Pro TV
**17,30 Lumi diferite** - s.
**18,30 Seinfeld** - s.
19,00 Știrile Pro TV
19,55 Momente de aur ale Jocurilor Olimpice
**20,00 La limita imposibilului** - s.
**21,00 Profiler - psihologia crimei** - s.
21,45 Știrile Pro TV
21,50 Chestiunea zilei pe scurt
**22,00 Concert Boney M**
**23,00 Doi polițiști și jumătate** - s.
23,50 Știrile PRO TV
0,00 ProFm e aici! - Live
**0,30 Seinfeld** - rel.
**(▲) 1,00 Mama noastră, ucigașă în serie** - comedie neagră, SUA, 1994

## TV ACASĂ

10,00 Știrile de Acasă - rel.
10,30 Acasă la bunica - rel.
10,45 Căsuța poveștilor - rel.
**11,00 Dragoste și putere** - rel.
**11,30 90-60-90 Fotomodele** - s., rel.
**12,25 Războiul pasiunilor** - rel.
**13,20 Guadalupe** - s.
**14,10 Femeia vieții mele** - rel.
**15,00 Milady** - s.
**16,35 Dragoste și putere** - s.
17,00 Desene animate
17,15 Acasă la bunica
**17,30 Trei femei** - s.
18,30 Știrile de Acasă
**19,05 Războiul pasiunilor** - s.
**20,00 90-60-90 Fotomodele** - s.
**21,00 Femeia vieții mele** - s.
**22,00 Un nou început** - comedie, SUA, 1988
0,00 Închiderea programului Acasă

## ANTENA 1

7,00 Observator
7,55 Aerobic Show
8,00 Dimineți LaTine
10,00 Știri
10,10 Desene animate
**11,00 Croazieră de lux** - s. rel.
**12,00 Agentul secret** - rel.
13,00 Știri
**13,15 Lovitura de umbrelă** - comedie, Franța, 1980
**15,00 Air America** - s.
**16,00 Lawless** - s.
17,00 Știri
17,15 Divertisment Vouă
**17,20 Granițele iubirii** - s.
19,00 Observator
19,55 Divertisment Vouă
**(●) 20,00 Crimă ca la carte** - suspans, Marea Britanie, 1985
21,00 **Atletism** - Golden League, în direct
22,00 Observator
22,15 **Atletism** - Golden League, în direct
23,00 Party Time - în direct
**(●) 0,05 Arta e o afacere** - comedie, SUA, 1987
**1,45 Camila** - s.

## TV ARAD

7,00 Observator
7,55 Aerobic show
8,00 Dimineți LaTine
10,10 Știri TVA
**11,00 Croazieră de lux** - s.
**12,00 Agentul secret** - s.
13,00 Știrile amiezii
**13,15 Lovitura de umbrelă** - comedie, Franța, 1980
**15,00 Air America** - s.
**16,00 Lawless** - s.
17,00 Știri
17,15 „Vouă"
17,20 Divertisment
18,00 Păstorul cel bun
18,30 Știri TVA
19,00 Observator
19,55 „Vouă"
**20,00 Crimă ca la carte** - polițist, Anglia, 1986
21,00 Atletism, în direct
22,00 Știri TVA - rel.
În continuare programul este identic cu cel al Antenei 1

## TV INTERSAT

8,55 Deschiderea programului
**9,00 Farmacia de serviciu** - rel.
9,30 Mistere, farmece și miracole - rel.
**9,50 Preciosa** - s., rel.
10,30 Cartuna show
11,00 Știrile Intersat - rel.
**11,30 Ți-e teamă de întuneric** - s.
**12,00 Soră, soră** - f., rel.
**(▲) 13,30 Dreptatea străzii** - film
**15,00 Neon Rider** - s., rel.
16,00 Desene animate
16,30 Camera ascunsă
17,00 100 de ani de cinema
17,30 Safari
**18,00 Maeștrii cascadoriei** - s.
18,45 Știrile Intersat
**19,30 Neon Rider** - s.
**20,30 Farmacia de serviciu** - s.
21,00 Mistere, farmece și miracole - doc.
**21,20 Preciosa** - s.
**(▲) 22,00 Fiica Ierusalimului** - film
23,30 Știrile Intersat - rel.

## ANIMAL PLANET

8,00 Aventurile vânătorului de crocodili
9,00 În lumea animalelor
10,00 Noile aventuri ale lui Black Beauty
11,00 Îngrijitor în Parcul San Diego
12,00 Rechinii din marea deșertului
13,00 Cazurile judecătorului Wapner
14,00 Aventurile vânătorului de crocodili
14,30 În mijlocul naturii
15,00 Reportaje de la grădina zoologică
16,00 Salvați animalele!
16,30 În lumea animalelor
17,00 Ham! Viață de câine
18,00 Totul despre lumea animalelor
18,30 Aventurile vânătorului de crocodili
19,00 Salvați animalele!

## BUDAPESTA 1

6,42 Matinal; 6,45 Lumea satului; 7,00 Magazin matinal; 9,30 Mileniul; **9,35 Bestia** - s.10,00 Doar astăzi - mag. distractiv; **10,30 Unchiul Tau** - s. Cehia 8; **11,20 Totul pentru iubire** - s.; 11,55 Auto - Formula 1 - MP al Ungariei; 13,05 Magazin informativ; 15,25 Magazine regionale; **16,05 Moștenirea familiei Guldenburg** - s.; 17,05 Mileniu; 17,10 Parlamentul European; 17,30 Extrem cocteil; 17,40 Mozaic Balaton; 18,05 Jurnale regionale; 18,20 Telesport; 20,30 Știri; 21,00 Noul 12 budapestan; **21,10 Dl. profesor Hanibal** - f. Ungaria; 22,40 Auto - Formula 1; 23,00 Știri

## BUDAPESTA 2

6,42 Matinal; 6,45 Lumea satului; 7,00 Matinal; 9,30 Mileniul; 10,00 Salon maghiar; 10,30 Maghiari celebri; 11,35 Direcția. Sydney; 12,00 Fan; 12,30 Șic - Magazin de modă; **13,05 Micuța noastră familie** - s.; 14,00 Știri; **15,00 Cea mai frumoasă vară a adolescenței** - s. 15,30 Dixie mix; 16,00 Show juridic; 16,30 Casa maghiară; 17,00 Strada școlii; 18,30 72 de ore - ofertă culturală; 19,00 Imediat; 20,00 Căminul - magazin; 20,40 Poveste; 21,00 Jurnal; 21,30 Secolul nostru; 22,00 Ungaria 2000; **22,30 Lovit de lege** - f. SUA/Germania; 20,15 Ora de închidere

## VĂ RECOMANDĂM

**HBO, ora 21,00**
**Dragonul de aur**
**- acțiune**

Chris Dubois, un răufăcător mărunt, se vede nevoit, pentru a scăpa de oamenii legii de pe urma sa, să se îmbarce într-o călătorie fantastică, o odisee a descoperirii de sine, care-i va purta pașii din New York până la celălalt capăt al lumii, adică în misteriosul Oraș pierdut din Tibet. Răpit și vândut ca sclav unor pirați, aruncat apoi în lumea murdară a jocurilor de noroc și a kickboxing-ului, Dubois trebuie să supraviețuiască, să-și dovedească bărbăția...

## VĂ RECOMANDĂM

**ANTENA 1, ora 20,00**
**Crimă ca la carte**
**- suspans**



## PRIMA

**7,00 Milagros** - rel.
8,00 Taifas
**13,00 Milagros** - s.
14,00 Mare distracție mare! - rel.
**15,00 Viper** - rel.
15,55 Clip Art
**16,00 Salvați de clopoțel** - s. rel.
**17,00 Viper** - s.
18,00 Focus
18,35 Impact
**19,00 Cavalerul rătăcitor** - s.
**(●) 20,00 O crimă misterioasă** - dramă, SUA, 1991
21,45 Știri pe scurt. Meteo
22,00 Mare distracție mare!
**(▲) 23,00 Gânduri ucigașe** - s.
23,55 Clip Art
0,00 Focus - rel.
0,30 Impact - rel.

## TELE 7 ABC

7,00 Bună dimineața, România
10,25 Economic ABC - rel.
10,50 Gura lumii - rel.
11,00 Dan Diaconescu în direct - rel.
12,00 Reporter Tele 7 - rel.
12,30 24 din 24 - rel.
13,00 Ora unu a venit
13,05 Reporter Tele 7 - rel.
13,30 24 din 24 - rel.
14,00 Clubul microbiștilor - rel.
15,30 Tinerețe fără bătrânețe
16,00 Post Meridian
17,00 Dați vina pe Corina
18,00 Cutia muzicală - rel.
18,50 Pariul Trio. Loto
19,00 Telejurnal
19,30 Economic ABC
19,45 Gura lumii
20,00 Dan Diaconescu în direct
20,55 Pariul Trio. Loto
21,00 Linia întâi
22,30 Viața noastră cea de toate zilele
1,00 Ora unu a venit - rel.
1,05 Nopți albe
2,10 Documentar
2,50 Telejurnal - rel.
3,30 Economic ABC - rel.
4,00 Dați vina pe Corina - rel.
5,00 Concert - rel.

## HBO

**10,00 Hanuman** - aventuri, SUA, 1998
**11,30 Peripețiile lui Margaret** - comedie, SUA, 1998
**13,00 Afaceri necurate** - acțiune, SUA, 1998
**14,30 Evadare din Los Angeles** - acțiune, SUA, 1996
**16,15 Madeleine** - acțiune, SUA, 1998
**17,45 Ghinionista** - comedie, SUA, 1996
**19,15 Stele deasupra orașului** - dramă, SUA, 1995
**21,00 Reacție în lanț** - acțiune, SUA, 1996
**22,45 Stăpânul fantomelor** - horror, SUA, 1996
**0,45 Houdini** - dramă, SUA, 1998

## DISCOVERY

10,00 Jurassica
10,55 Călătorii cu Anna Walker
11,20 Știința ultra-modernă
11,50 Tăcute și agile
12,45 Dincolo de anul 2000
13,10 Călătorii în timp
13,40 Locuri invizibile
14,30 Adâncurile interzise
15,25 Deschizătorii de drumuri
16,15 Super-mașini
17,10 Momente cruciale ale istoriei
18,05 Călătorii cu Anna Walker
18,30 Actualități Discovery
19,00 Portrete din natură
20,00 Doctori de animale
20,30 Actualități Discovery
21,00 Medici detectivi
21,30 Povestiri din Muzeul Negru
22,00 Dosarele FBI
23,00 Detectivii
0,00 Avioane ultra-moderne
1,00 Jurassica
2,00 Doctori de animale
2,30 Actualități Discovery
3,00 Portrete din natură

## PRO TV INTERNAȚIONAL

0,00 Știrile Pro TV
1,00 Chestiunea zilei pe scurt
1,10 Chestiunea zilei cu Florin Călinescu
2,50 Revista presei
3,00 Știrile Pro TV
3,10 Profit
3,15 P(r)oezia
3,20 Vacanța Mare - rel.
4,15 Acasă la bunica
4,30 Viața bate filmul
5,15 Acasă la români
5,30 ProFm e aici!
6,00 Știrile Pro TV

## ATOMIC TV

7,00 Selector
10,25 Reactor
10,30 Atomic Café - rel.
11,00 Atomix
14,00 Interactiv
15,30 Proaspete și fierbinți
15,55 Reactor
16,00 Metropolis cu Dinu
17,00 Selector
19,00 Atomix
21,55 Reactor
22,00 Hai Hui - rel.
22,30 Selector
23,00 Klub Bizzar - rel.
0,00 Insomnia

## TV 2

7,00 Ediție matinală; 7,30 Bună dimineața, Ungaria!; 9,30 Matineu TV; 11,05 Canalul șapte; **11,05 Plin de viață** - s.; 11,35 Ura, călătorim!; 12,20 Ofertă directă; 12,45 Talk-show; **13,10 Riviera** - s; **13,55 Bogați și frumoși** - s.; **14,00 Stai lângă mine** - f. SUA cu River Phoenix; **15,50 Timecop** - s.; **16,40 Clinica** - s.; **17,30 Sunset Beach** - s.; **18,15 Visători îndrăgostiți** - s.; **19,00 Camila** - s.; 19,30 Fapte; 20,00 Roata norocului; **20,30 Înger sălbatic** - s.; **21,00 Inspectorul Rex** - s. Germania/Austria; **21,55 Fără panică** - comedie, Ungaria; 23,30 Bună seara, Ungaria!; **0,20 Dosarul Odessa** - f. SUA, cu Jon Voight

## PRO 7

**7,35 Mallorca** - s.; 8,20 Desene animate; **9,20 Cine-i șeful?** - s.; **9,55 Roseanne** - s.; **10,15 Scrisori de dragoste** - f. SUA, 1999; **12,05 Matlock** - s.; **13,05 Avocații** - s.; 14,00 Sam magazin; 15,00 Talkshowuri; 18,00 Taff - magazin; **18,30 Sub un acoperiș** - s.; 19,00 Simpsonii - s.d.a.; **20,00 Familia Bundy** - s.; 20,30 Galileo magazin; 20,55 Știri; **21,15 D.J. Felix** - comed. Germania, 1997; 23,00 Switch; 23,30 Concert Grönemeyer; **0,30 Sport sângeros 3** - acț., SUA, 1996 cu D. Bernhardt

## RTL

7,00 Matinal; 7,30 Bună dimineața; 8,00 Matinal; **8,30 Între noi** - s.; **9,00 Vremuri bune, vremuri rele** - s.; **9,30 Living Single** - s.; **10,00 Ellen** - s.; 10,30 Mary Tyler Moore; **11,00 Dădaca** - s.; 11,30 Sabrina; 12,30 Duelul familiilor; 13,00 Magazinul amiezii; 14,00 Talkshow-uri; **18,00 Dădaca** - s.; **18,30 Între noi** - s.; 19,00 Bună seara; 19,30 Excvlusiv - Vedete; 19,45 Știri; 20,10 Exploziv magazin; **20,40 Vremuri bune, vremuri rele** - s.; **21,15 Colombo - Proba crimei** - s. polițist, SUA, 1977; **23,15 Și lumea împotriva ta** - pol. Anglia 1997 cu Amanda Burton; 1,00 Știri; **1,30 Ellen** - s.

## TV 5

14,05 Magazin; 15,15 Cinema; 17,15 Întrebări TV 5; 17,30 Teleturism; 18,05 Piramide; 18,30 Întrebări pentru campion; 19,00 Jurnal TV 5; 19,15 Cinema; 21,00 Jurnal Elveția; 21,30 Jurnal; 22,05 Documentar TV 5; 23,15 Noaptea stelelor; 3,00 Jurnal Belgia; 3,30 Soir 3; 4,00 Info TV5

## EUROSPORT

9,30 Călărie - Cupa Națiunilor, Budapesta și Bratislava; 10,30 Fotbal - Cupa verii, amical; 12,30 Motorsport - Moto viteză- magazin; 13,30 Motocross Luxemburg 250 cmc; 14,00 Moto superbike-magazin; 14,30 Formula magazin; 15,30 Ciclism montan CM Kaprun; 16,00 Triatlon - Franța; 16,30 Tenis - turneu WTA Montreal ziua 3; 19,00 Motorsport magazin; 20,00 Tenis - turneu WTA Montreal în direct; 23,30 Fotbal - meci amical; 1,00 Motorsport magazin; 2,00 Moto - CM de superbike

VINDEM
MICROBUZ RENAULT MASTER
3,5 tone - 13 m.c. - stare bună.
TELEFON: 280175; 281800.
(1515433)

## TVR 1

7,00 Telematinal
11,20 TVR Timișoara pentru alte naționalități
12,20 Fotbal: România - Polonia, rezumat
13,10 Tezaur folcloric - rel.
14,00 Jurnal
14,15 CiberFan - Lumea multimedia
14,30 Destinul unei națiuni
15,00 Convietuiri
16,00 Evrika!
16,30 Librăria pe roți
17,00 Fereastră spre America
**17,30 Orice e posibil** - s
18,00 Casa mea
18,30 Garantat 100%
19,00 Avanpremieră Știri
19,05 Corect!
**19,15 Sunset Beach** - s.
20,00 Jurnal * Meteo
20,35 Sport
**20,45 Justiție militară** - s.
21,35 Teatrul Național de Televiziune prezintă: **Cabina de montaj**
22,15 Reflecții rutiere
22,30 Secolul XX văzut de David Frost
23,30 Jurnalul de noapte
23,45 Rock la miezul nopții

## TVR 2

**7,00 Domnișoara Andrea** - s. rel.
**7,50 Femeia misterioasă** - s.
8,35 Toți, împreună
9,20 Antologia jocului popular
9,35 Omul și muzica
10,30 Orizont spiritual - rel.
11,00 E dreptul tău - rel.
11,30 Arca lui Noe - rel.
12,00 Desene animate
12,30 Trupa DP 2
15,30 Călătorind prin țară - rel.
15,45 Virtuozi ai instrumentelor populare
16,00 Știri
**16,05 Obsesia** - s.
**16,50 Domnișoara Andrea** - s.
**17,40 Femeia misterioasă** - s.
18,30 Telejurnal TVR 2
19,00 Știri bancare. Meteo
19,05 Holi
**(●) 20,05 Azilul de nebuni** - dramă, Brazilia, 1970
21,20 Turnul de control
22,05 Călătorind prin țară
22,20 Un secol de cinema
23,15 Știri
23,20 Enigmatica Terra
23,50 Armonii clasice
0,05 TVM. Mesager

## PRO TV

7,00 Bună dimineața, Pro TV e al tău!
**10,00 Tânăr și neliniștit** - s., rel.
**10,45 Doi polițiști și jumătate** - s. rel.
**11,30 Academia de poliție** - s.
**(●) 12,15 Lucruri de trebuință** - f. rel.
**(●) 14,20 Alibi din dragoste** - f. rel.
**16,00 Tânăr și neliniștit** - s.
16,50 Sens unic
17,00 Știrile Pro TV
**17,30 Lumi diferite** - s.
**18,30 Seinfeld** - s.
19,00 Știrile Pro TV
19,55 Momente de aur ale jocurilor Olimpice
**20,00 Presidio** - dramă, SUA, 1988
21,40 Știrile Pro TV
21,45 Chestiunea zilei
**(●) 22,00 Nemuritorul 3: Vrăjitorul** - acțiune/SF, SUA, 1994
23,45 Știrile Pro TV * Profit
0,00 ProFm e aici
**0,30 Doi polițiști și jumătate** - s.
**1,30 Seinfeld** - rel.
**2,00 Zelda** - biografic, coprod., 1993
3,45 Știrile PRO TV

## TV ACASĂ

10,00 Știrile de Acasă - rel.
10,30 Acasă la bunica - rel.
10,45 Căsuța poveștilor - rel.
**11,00 Dragoste și putere** - rel.
**11,30 90-60-90 Fotomodele** - s., rel.
**12,25 Războiul pasiunilor** - s., rel.
**13,20 Guadalupe** - s.
**14,10 Femeia vieții mele** - s. rel.
**15,00 Milady** - s.
**16,35 Dragoste și putere** - s.
17,00 Desene animate
17,10 Acasă la români
17,15 Acasă la bunica
**17,30 Trei femei** - s.
18,30 Știrile de Acasă
**19,05 Războiul pasiunilor** - s.
**20,00 90-60-90 Fotomodele** - s.
**21,00 Femeia vieții mele** - s.
**(●) 22,00 Bruta** - dramă, Anglia, 1976
23,30 Acasă la români
0,00 Închiderea programului Acasă

## ANTENA 1

7,00 Observator
7,55 Aerobic Show
8,00 Dimineți LaTine
10,00 Știri
10,10 Desene animate
**11,00 Pasărea spin** - s. rel.
**12,00 Agentul secret** - s.
13,00 Știri
**13,15 În lumea bună** - comedie, Marea Britanie, 1956
**(●) 15,00 Air America** - s.
**16,00 Scandalul** - s.
17,00 Știri
17,15 Divertisment Vouă
**17,20 Casa de pe plajă** - s.
**18,10 Pasărea spin** - s.
19,00 Observator
19,55 Divertisment Vouă
**20,00 Sub soarele Africii** - s.
22,00 Observator
22,25 Divertisment Vouă
22,30 Joi TeleEurobingo 2
**(▲) 23,50 Dame de companie** - dramă, SUA, 1982
**(●) 1,30 Cronici paranormale** - s.
**2,30 Camila** - s.
**3,30 Agentul secret** - s. rel.
**4,30 Casa de pe plajă** - s., rel.
**5,30 Trei destine** - s.

## TV ARAD

7,00 Observator
7,55 Aerobic show
8,00 Dimineți LaTine
10,00 Știri
10,10 Știri TVA - rel.
**11,00 Pasărea spin** - s.
**12,00 Agentul secret** - s.
13,00 Știrile amiezii
**13,15 În lumea bună** - comedie, Anglia, 1954
**15,00 Air America** - s.
**16,00 Scandalul** - s.
17,00 Știri
17,15 „Vouă"
17,20 Divertisment
18,00 Viața spirituală
18,30 Știri TVA
19,00 Observator
19,55 „Vouă"
**20,00 Sub soarele Africii** - s.
22,00 Știri TVA
În continuare program identic cu cel al Antenei 1

## TV INTERSAT

8,55 Deschiderea programului
**9,00 Farmacia de serviciu** - s. rel.
9,30 Mistere, farmece și miracole - rel.
**9,50 Preciosa** - s., rel.
10,30 Cartuna Show
11,00 Știrile Intersat - rel.
**11,30 Ți-e teamă de întuneric?** - s.
**12,00 Bărbatul visurilor ei** - f., rel.
13,30 Obiectiv economic
13,45 Comorile lumii
14,00 Emisiune în limba maghiară - rel.
**15,00 Neon Rider** - s. rel.
**(●) 16,00 O moarte care nu însemnă nimic** - film
**18,00 Maeștrii cascadoriei** - s.
18,45 Știrile Intersat
**19,30 Neon Rider** - s.
**20,30 Farmacia de serviciu** - s.
21,00 Mistere, farmece și miracole
**21,20 Preciosa** - s.
**(▲) 22,00 Fetița tatii** - film

## ANIMAL PLANET

8,00 Aventurile vânătorului de crocodili
9,00 În lumea animalelor
10,00 Noile aventuri ale lui Black Beauty
11,00 Povestiri despre cai
12,00 Vânătorul de crocodili - 2 ep.
13,00 Cazurile judecătorului Wapner
14,00 Aventurile vânătorului de crocodili
14,30 În mijlocul naturii
15,00 La grădina zoologică
16,00 Salvați animalele!
16,30 În lumea animalelor
17,00 Zig & Zag
18,00 Totul despre lumea animalelor
18,30 Aventurile vânătorului de crocodili
19,00 Salvați animalele!
19,30 În mijlocul naturii

## BUDAPESTA 1

6,42 Lumea satului; 7,00 Bună dimineața; 7,30 Jurnale regionale; **9,35 Bestia** - s; 10,00 Doar astăzi - emis. distract.; **10,30 Unchiul Tau** - Serial Cehia 7; **12,25 Totul pentru iubire** - s.; 13,00 Magazin informativ; 13,10 Jurnale regionale; 14,00 Împreună; **15,20 cel mai mare** - f.; 16,50 Mileniu; 17,00 Copiii europei; 17,10 Am hotărât - doc. slovac; 17,30 Ctitorul Sf. Ștefan - 2/2; 19,00 Știri; 19,50 Sunete de fond; 20,00 Jani merge acasă; 20,30 Știri, Sport; 21,00 Povestirile mileniului; **21,30 Pe urmele tatălui** - f.; 23,00 Știri; 23,10 Actual; 23,30 Tema; 23,50 Fan- Insula; 1,20 72 ore - em. culturală

## BUDAPESTA 2

6,45 Lumea satului; 7,00 Matinal; 9,30 112 - mag. poliției; 10,00 File de cronică; 10,30 Ora de știință; 10,50 Lanț muzical; 12,00 Telenoroc; 12,30 Elan; **13,05 Mica noastră familie** - s. Germania; 14,00 Știri la prânz; 15,00 Piața centrală - rep.; 16,30 În doi; 17,05 Strada școlii; 18,30 Cutia neagră - reportaje; 19,00 Telesport; 20,40 Desene animate; 21,00 Știri, sport; 21,30 Ungaria privată 5 - doc.; **22,20 Duminicile Franciscăi** - f. Ungaria; 0,40 Ora de închidere


**ARCOMMAT GRUP S.A.**
ARAD 2900, Str. Voevod Moga nr. 65-67, e-mail: arcommat_group@inext.ro
Tel/Fax: 057/ 281 779, 057/ 276 333.

*WANTED!!!* - AGENT DE VÂNZĂRI

SEMNALMENTE:
-Bărbat;
-Vârsta maximă 35 de ani
-Posesor permis auto cat. B;
-Experiență în distributie min. 1 an;
-Dinamic;
-Are studii medii;
-Cunostinte operare PC;

RECOMPENSA:
-Salariu atractiv(procent din încasări);
-Carte de muncă:
-Distributia se realizează cu microbuz Ford Tranzit;

CERERILE se depun însoțite de CV la sediul firmei, zilnic între orele 13-16



**VĂ RECOMANDĂM**

**PRO TV, ora 20,00**
**Presidio - dramă**




## PRIMA

**7,00 Milagros** - rel.
8,00 Taifas
**13,00 Milagros** - s.
14,00 Mare distracție mare! - rel.
**15,00 Viper** - rel.
15,55 Clip Art
**16,00 Salvați de clopoțel** - s. rel.
**17,00 Viper** - s.
18,00 Focus
18,35 Impact
**19,00 Raven** - s.
**(●) 20,00 Zburători de noapte** - SF, SUA, 1987
21,45 Știri pe scurt * Meteo
**(●) 22,00 Povestirile mării** - dramă, SUA, 1991, prima parte
0,00 Sex cu Nadine
1,00 Focus - rel.
1,30 Impact - rel.

## TELE 7 ABC

7,00 Bună dimineața, România!
9,00 Dați vina pe Corina - rel.
10,25 Economic ABC - rel.
10,50 Gura lumii - rel.
11,00 Dan Diaconescu în direct - rel.
12,00 Linia întâi - rel.
13,00 Ora unu a venit
13,10 Linia întâi - rel.
13,30 Club ABC - rel.
14,00 Cântecul și casa lui - rel.
15,30 Tinerețe fără bătrânețe
16,00 Domino
17,00 Dați vina pe Corina
18,00 În justiție
19,00 Telejurnal
19,30 Economic ABC
19,45 Gura lumii
20,00 Dan Diaconescu în direct
21,00 Țara de dincolo de București
22,30 Viața noastră cea de toate zilele
1,00 Tentații
1,30 Concert
2,00 Ora unu a venit
2,10 Concert
2,45 Telejurnal - rel.
3,30 Economic ABC - rel.
4,00 Dați vina pe Corina - rel.
5,00 În justiție - rel.

## HBO

**10,00 Cu orice preț** - suspans, SUA, 1995
**11,45 Așa e viața** - dramă, SUA, 1998
**13,30 Fără limite** - dramă, SUA, 1998
**15,30 Hot Boyz** - acțiune, SUA, 1999
17,15 Cinema
**17,45 Asasinul din rețea** - horror
**19,15 Epicentru** - acțiune, coprod., 2000
**21,00 Dragonul de aur** - acțiune, SUA, 1996
**22,30 Măsuri disperate** - thriller, SUA, 1998
**0,15 Vii sau morți** - acțiune, SUA, 1996
**2,00 Detectivul Fantomă** - comedie, SUA, 1997

## DISCOVERY

10,00 Comori pierdute ale antichității
10,55 Călătorii cu Anna Walker
11,20 Știința ultramodernă
11,50 Portrete din natură
12,45 Rezervații naturale
13,10 Călători în timp
13,40 Medici detectivi
14,30 Super-mașini
15,25 Bătălia Angliei
16,15 Avioane ultra-moderne
17,10 Jurassica
18,05 Călătorii cu Ana Walker
18,30 Din lumea supranaturalului
19,00 Regatul înghețat
20,00 Animal X
20,30 Din lumea supranaturalului
21,00 Planeta dezlănțuită
22,00 Ghidul animalelor
23,00 Super-structuri
0,00 Mașini extreme
1,00 Comori pierdute ale antichității
2,00 Animal X
2,30 Din lumea supranaturalului
3,00 Regatul înghețat

## PRO TV INTERNAȚIONAL

0,00 Știrile Pro TV
1,00 Chestiunea zilei pe scurt
1,10 Chestiunea zilei
2,50 Revista presei
3,00 Știrile Pro TV
3,10 Profit
3,15 P(r)oezia
3,20 Zero - rel.
4,15 Acasă la bunica
4,30 Viața bate filmul - rel.
5,30 ProFm e aici!
6,00 Știrile Pro TV
6,30 Știrile de Acasă
7,00 Acasă cu Ruxandra Săraru - rel.

## ATOMIC TV

7,00 Selector
10,25 Reactor
10,30 Selector
11,00 Atomix
14,00 Interactiv
15,30 Proaspete și fierbinți
15,55 Reactor - știrile zilei
16,00 VOT
17,00 Selector
19,00 Atomix
21,55 Reactor
22,00 Selector.
0,00 Insomnia

## TV 2

7,00 Magazin matinal; 7,30 Bună dimineața, Ungaria!; 9,30 TV 2 matineu; 11,05 Canalul șapte; **11,30 Plin de viață** - s.; 11,55 Ajută-te singur!; 12,20 Ofertă directă; 12,45 Talk-show; **13,10 Riviera** - s.; **13,35 Bogați și frumoși** - s.; **14,00 Legenda** - f. Anglia; **15,50 Hercule** - s.; **16,40 Clinica** - s.; **17,30 Sunset Beach** - s.; **18,15 Visători îndrăgostiți** - s.; **19,00 Camila** - s.; 19,30 Fapte; 20,00 Roata norocului; **20,30 Înger sălbatic** - s.; 21,00 Darido - show; **22,10 Am venit, am văzut, m-am mutat** - comedie, SUA; 0,05 Bună seara, Ungaria; **0,55 Întâlniri de gradul trei** - SF, SUA

## PRO 7

7,40 Taff - magazin; **8,10 Mallorca** - s.; 9,00 Desene animate; **9,30 Cine-i bossul?** - s.; **10,00 Roseanne** - s.; **10,30 Rude murdare** - comedie, SUA, 1996; **12,10 Matlock** - s.; **13,05 Avocații** - s.; 14,00 Sam - magazin; 15,00 Talkshow-uri; 18,00 Taff - magazin; **18,30 Sub un acoperiș** - s.; 19,00 Simpsonii - d. a.; **20,00 Fam. Bundy** - s.; 20,30 Galileo - magazin; 20,55 Știri; **21,15 Brațul puternic al zeilor** - comedie/acțiune, HK, 1991, cu Jackie Chan; **23,35 Maestrul beat** - comedie/acțiune, HK, 1994 cu Jackie Chan; **1,30 Citywolf 3** - dramă/acțiune, HK, 1989

## RTL

7,00 Matinal; 7,30 Bună dimineața; 8,00 Matinal; **8,30 Între noi** - s.; **9,00 Vremuri bune...** - s.; **9,30 Living Single** - s.; **10,00 Ellen** - s.; 10,30 Mary Tyler Moore; **11,00 Dădaca** - s.; 11,30 Sabrina talk; 12,30 Duelul familiilor; 13,00 Magazin informativ; 14,00 Talk-show-uri; **18,00 Dădaca** - s.; **18,30 Între noi** - s.; 19,00 Magazinul landurilor; 19,30 Exclusiv - Stars; 19,45 Știri; 20,10 Exploziv - magazin; **20,40 Vremuri bune, vremuri rele** - s.; 21,15 Quiz show; **22,15 Camper-ul** - s.; **22,45 Biroul** - s.; 23,15 Plăcerea de a trăi - magazin; 0,15 TV Kaiser; 1,00 Jurnal; **1,30 Ellen** - s.

## TV 5

13,05 Întrebări; 14,00 TV 5 Info; 14,05 Magazin; 15,00 Jurnal TV; 15,15 Jocuri; 16,15 Alegerea mea; 17,00 Jurnal TV 5; 17,15 Întrebări; 17,30 Magazin; 18,05 Piramide; 18,30 Întrebări pentru campion; 19,00 Jurnal TV 5; 19,15 Thalassa; 21,00 Jurnal Belgia; 21,30 Jurnal France 2; **22,05 Diva** - s.; 23,00 Jurnal TV 5

## EUROSPORT

9,30 Golf; 10,30 Echitație - Valkeenswaard (Olanda); 11,30 Sporturi extreme; 13,00 Motorsport; 14,00 Atletism - Linz (Austria); 15,30 Motocros CM; 16,00 Fotbal - calificări Cupa UEFA; 17,45 Auto - Formula 3000; 18,30 Formula 3000 - Budapesta, în direct; 19,00 Sporturi extreme; 20,00 Echitație - Cupa Națiunilor, Dublin; 21,00 Tenis - portret Serena Williams; 21,30 Sărituri de pe stânci - Brontallo (Italia); 22,00 Scene spectaculoase curse moto; 23,00 Box; 0,00 Sportcentre; 0,15 Snooker - Sheffield (Anglia); 1,45 Auto - Formula 3000 - Hungaroring; 2,15 Sportcentre

## RADIO ARAD & RADIO CONTACT (99,1 MHz)

5,00-8,00 Lupta cu somnul; 8,00-10,00 Bună dimineața, Arad!; 10,00-12,00 Tovarășii mei; 12,00-14,00 Pulsul zilei; 14,00-15,00 Radio Magazin - Deutsche Welle; 15,00-17,00 Contact FM; 17,00-19,00 Muzica pe sufletul tău; 19,00-19,30 Bună seara, Arad!; 19,30-20,00 Viața spirituală; 20,00-21,00 Nodul gordian; 21,00-23,00 Lumea voastră; 22,00 Vineri nu mi-e somn.

## RADIO PRO FM (92,1 MHz)

1,00-3,00 MINISTRY OF SOUND SESSION; 3,00-5,00 MUZICĂ; 5,00-5,30 BULETIN DE ȘTIRI la fiecare sfert de oră; 5,30-8,00 PRO FM PÂNĂ LA UNU; 7,00-10,00 PRO FM PÂNĂ LA UNU; 10,00-13,00 PRO FM PÂNĂ LA UNU; 13,00-14,00 13-14 CU ANDREI; 14,00-17,00 POFTIM PRO FM; 17,00-18,00 TOP TEN PRO FM; 18,00 - 19,00 FABRICAT ÎN ROMÂNIA; 19,00-20,00 252.26.42; 20,00-23,00 LATINO PARTY; 23,00-2,00 HOT PARTY MIX.

## RADIO TIMIȘOARA

6,00 Ceasurile dimineții; 8,00 Muzică populară cu dedicații; 9,00 Cânt din suflet; 10,00 Radio circuit; 11,00 Gramofon; 12,00 Miez de la polul vest; 13,00 Emisiune în lb. germană; 14,00 Emisiune în lb. maghiară; 15,00 Emisiune în lb. sârbă; 16,00 Radio cocktail; 18,00 Actualitatea radio; 18,10 Trasee turistice; 19,00 Radiojurnal; 19,15 Idei în dialog; 20,05 Istoria muzicii rock; 20,50 Călătorie în lumea poveștilor; 21,00 Curierul de seară.

## RADIO SEBIȘ

6,00 Matinal „21"; 9,00 Alo, tu alegi!; 10,00 Cafeaua de zece; 12,00 Magazin „21"; 14,00 Astăzi te sărbătorim - muzică populară și dedicații muzicale; 15,00 Secvența „21"; 18,00 La mulți ani! - dedicații muzicale; 19,00 Rock Da Hause; 20,00 Adina și Pamela Șou; 22,00 Club „21"; 0,00 Telefonul îndrăgostiților.

## TVR 1

7,00 Ploaia de stele - rel.
8,30 Desene animate
10,40 Români fără frontiere
**11,35 Legenda** - av. Marea Britanie, 1985
**13,00 F.B.I. C-16** - s.
16,15 Auto Club
16,45 Spectacolul lumii
**17,15 Dinastia Strauss** - s.
18,10 Teleenciclopedia
**19,10 Hotelul Payne** - s.
**19,30 Carol și compania** - s.
20,00 Jurnal * Meteo
20,25 Sport
20,30 Callatis 2000
**22,30 Niciodată nu e prea târziu** - s.
23,20 Jurnal
23,25 Săptămâna sportivă
**23,45 Detectivul Shame** - acț. SUA, 1994

## TVR 2

**7,00 Domnișoara Andrea** - s., rel.
**7,50 Femeia misterioasă** - s., rel.
9,20 Osia lumii
**9,50 Chibriturile suedeze** - dramă, Franța, 1995
13,25 Rechinul - doc.
**14,20 Un înger adolescent** - s.
14,45 Știri
14,50 Atlas
15,20 Paris - documentar
16,10 D'ale lu' Mitică
**16,45 Domnișoara Andrea** - s.
**17,35 Femeia misterioasă** - s.
18,30 Telejurnal TVR 2
**18,40 Lumini și umbre** - s.
19,35 Top TVR 2
20,35 Adevăratele povești hollywoodiene
**21,20 Primul val** - s.
22,10 Știri
**22,15 Concert extraordinar**
**23,15 Nestor Burma: Jocul reîncepe** - suspans Franța, 1998
0,40 TVM. Mesager

## PRO TV

7,00 Desene animate
**9,15 Lois și Clark** - s.
**(●) 10,00 India în flăcări** - dramă SUA, 1937
**11,45 Alesul inimii** - s.
12,15 Promotor
12,50 Știrile Pro TV
13,00 Zero - Emisiune pentru tineri
**14,00 Dragul de Raymond** - s.
**14,30 Cybill** - s.
**15,00 Benny Hill** - s.
**15,30 Hercule** - s.
16,30 Profashion
17,00 Fotbal Divizia A: Brașov - Astra - în direct; în pauza meciului: Gillette - lumea sportului
19,00 Știrile Pro TV
19,30 Steaua ta norocoasă
**(●) 21,30 Pradă dificilă** - act. SUA, 1989
**23,15 N.Y.P.D. Blue - Viață de polițist** - s.
**(■) 0,15 Drumul spre plărere - f. erotic**
2,00 Zero - rel.
**3,00 Cybill** - s. rel.
**3,30 Dragul de Raymond** - s. rel.
**4,00 Hercule** - s. rel.
4,45 Steaua ta norocoasă - rel.
6,00 Profashion - rel.

## TV ACASĂ

10,00 Știrile de Acasă - rel.
10,30 Acasă la bunica - rel.
10,45 Căsuța poveștilor - rel.
**11,00 Dragoste și putere** - rel.
**11,25 90-60-90 Fotomodele** - s., rel.
**12,10 Războiul pasiunilor** - s., rel.
13,00 Ia-mă acasă!
13,30 Doctorul casei
**14,00 Verdict: crimă!** - s.
**15,00 Milady** - s.
**16,35 Dragoste și putere** - s.
**17,00 Lassie** - s.
**17,30 Trei femei** - s.
**18,30 Diagnostic crimă** - s.
19,30 Acasă la români
**21,00 Bert Rigby, ești un prost** - f. SUA, 1989
**22,45 Woodstock** - SUA, 1970 partea II.
0,00 Închiderea programului Acasă

## ANTENA 1

**7,00 Insula lui George** - av. Canada, 1991
8,55 Aerobic show
**9,00 Aventuri în junglă** - s.
**9,30 Kelly** - s.
10,00 Casa de piatră
10,30 Roata de rezervă
**11,00 Fantomas se dezlănțuie** - comed., coprod., 1965
**13,00 În căutarea gloriei** - s.
14,00 Totul va fi bine
**16,00 A treia planetă de la Soare** - s.
16,30 Clanul Popeștilor
17,00 Fashion Club
**17,30 Granițele iubirii** - s.
19,00 Observator
**19,45 Ticăloșii** - comed., SUA,1988
21,45 Observator
**(●) 22,00 Misiune sub acoperire** - s.
23,00 Party Time - în direct de la Costinești
**(▲) 0,00 La adăpost** - acț., SUA, 1998
**(▲) 2,00 Cinema în aer liber** -erotic, SUA, 1994
**3,30 Aventuri în junglă** - s. rel.

## TV ARAD

7,00 Insula lui George - f. av. copii SUA, 1989
8,55 Aerobic show
**9,00 Aventuri în junglă** - ep. 23
**9,30 Casa de piatră** - s.
10,00 Știri TVA - rel.
10,30 Turneul internațional de box - Centura de Aur - în direct de la București
**13,00 În căutarea gloriei** - s.
14,00 Totul va fi bine
**16,00 A treia planetă de la soare** - ep. 58
16,30 Clanul Popeștilor
17,00 Fashion Club
17,30 Sebiș 2000
18,30 Știri TVA
19,00 Observator
**19,45 Ticăloșii** - comedie SUA, 1988
21,45 Știri TVA
În continuare program identic cu cel al Antenei 1

## TV INTERSAT

8,55 Deschiderea programului
**9,00 Copii porumbului II** - f.
10,30 Animated classics
11,00 Știrile Intersat - rel.
**11,30 Animalele fraților Kratts** - s.
**12,00 Campirul adolescent** - film
13,30 100 de ani de cinema - rel.
**14,00 Canguros** - s.
**14,35 Vânătorul american** - s.
15,00 Memorii din anul 1979
**16,00 Familistul se întoarce** - comed.
**17,30 Safari** - s.
18,00 Intersat cultural
18,45 Știrile Intersat
**19,30 Casa de nebuni** - s.
20,00 „Show cu ecou" - în direct
**(■) 22,00 Inițierea** - film groază
23,30 Știrile Intersat - rel.
(■) 0,00 Erotica
1,00 Închiderea programului

## ANIMAL PLANET

8,00 Salvați și salvatori
9,00 Reportaje de la grădina zoologică
9,30 Hollywood Safari
10,30 Medic de animale
11,30 Totul despre Australia
12,30 Aventurile vânătorului de crocodili
13,30 Parcul maimuțelor
14,00 Vânătorul de crocodili
15,00 Urgențe veterinare
16,00 Adaptarea
17,00 Printre sălbăticiuni
18,00 Familii din lumea animalelor
19,00 Vânătorul de crocodili
20,00 Acvanauții - 2 ep.
21,00 Salvați și salvatori
22,00 Echipa de intervenție

## BUDAPESTA 1

6,45 Lumea satului; 7,00 Mesajul trecutului; 9,00 Religie; 9,10 Zanzibar - emis. pt. tineri; 10,30 Dutevino; 11,00 Mozaic de sâmbătă; 11,05 Unde - ce?; 11,15 Emisiunea pensionarilor; 11,30 Fereastra - mag.; 12,15 Auto - Formula 1, MP al Ungariei - reportaje; 13,00 Știri; 13,05 Bravo TV; 13,50 Formula 1 - MP al Ungariei; 15,15 Balaton mozaic - mag.; 15,20 Delta; 15,50 Auto - Formula 3000 în direct; 17,50 Telesport - fotbal, campionatul Ungariei; 20,00 Loto show; 20,20 Sunete de fond; 20,30 Știri; 21,00 Bruhaha - mag. ; 22,00 Formula 1 - MP al Ungariei, select.; **22,30 Maestrul biliardului** - f. IT

## BUDAPESTA 2

8,25 Lumea satului; **8,40 Cer senin** - s.; 9,30 Magazinul minorităților; 12,05Împreună; **13,05 Salvatorii** - s.; **14,05 Concert la Taban**; **15,00 Șampanie** - f. Anglia; 16,30 Galerie europeană; **17,00 Compania aeriană** - s.; 17,45 Clubul trei dorințe; 18,15 Cocktail extrem; 18,30 Încotro?; 19,25 Șlagăre TV; 19,35 Show muzical; 20,40 Desene animate; 21,00 Știri, sport; 22,00 Frumos de Corund; 21,30 Cheful tinerilor; 22,30 Ne întâlnim la Sydney; **23,25 Strada speranței** - s. SUA; 0,10 Oferta nopții

## VĂ RECOMANDĂM

**ROMÂNIA 1, ora 23,45**
**Shame - acțiune**

**După ratarea operațiunii care viza capturarea unor traficanți de droguri, Arthur Shame este dat afară din poliție și lucrează ca detectiv particular, oferindu-și serviciile celui care plătește cel mai bine. Guraliv și cu tărie de caracter, dar cu o slăbiciune pentru femeile frumoase, Shame are două arme redutabile: este descurcăreț și are o parteneră de nădejde, pe numele Peaches. O femeie sexi și foarte devotată slujbei sale, ea este dispusă la orice oră din zi din noapte să-și ofere serviciile. În prezent, Shame este angajat de agentul Rothmiller pentru a da de urma a 20 de milioane de dolari, proveniți dintr-o afacere cu drpguri și dispăruți fără urmă.**

## VĂ RECOMANDĂM

**ANTENA 1, ora 19,45**
**Ticăloșii - comedie**



## PRIMA

**7,00 Milagros** - rel.
8,00 Taifas
**13,00 Milagros** - s.
14,00 Motor - rel.
14,30 Exploziv - rel.
**15,00 Viper** - rel.
15,55 Clip Art
**16,00 Salvați de clopoțel** - s.
**17,00 Viper** - s.
18,00 Focus
18,35 Impact
**19,00 Justiție militară** - s.
**(I) 20,00 Copilărie răpită** - dramă, SUA
21,45 Știri pe scurt
22,00 Mare distracție mare!
**23,00 Gânduri ucigașe** - s.
23,55 Clip Art
0,00 Focus - rel.
0,30 Impact - rel.

## TELE 7 ABC

7,00 Bună dimineața, România!
10,25 Economic ABC - rel.
10,50 Gura lumii - rel.
11,00 Dan Diaconescu în direct - rel.
12,00 Măștile puterii - rel.
13,00 Ora unu a venit
13,05 Măștile puterii - rel.
13,30 Lumea misterelor - rel.
14,00 Primul pas - rel.
15,30 Tinerețe fără bătrânețe
16,00 Post Meridian
17,00 Dați vina pe Corina
18,00 Clubul microbiștilor
19,00 Telejurnal
19,30 Economic ABC
19,45 Gura lumii
20,00 Dan Diaconescu în direct
21,00 Reporter Tele 7
22,30 Viața noastră cea de toate zilele
1,00 Ora unu a venit
1,05 Nopți albe
2,10 Documentar
2,50 Telejurnal - rel.
3,30 Economic ABC - rel.
4,00 Dați vina pe Corina - rel.
5,00 Concert - rel.
6,00 Tinerețe fără bătrânețe - rel.

## HBO

**10,00 Dr. Jekyll și dna Hyde** - comedie, SUA, 1994
**11,30 Toată lumea spune te iubesc** - comedie, SUA, 1996
**13,15 Stupizii** - comedie, SUA, 1996
**14,45 Epicentru** - acțiune, coprod., 2000
16,30 Cinema
**17,00 Negociatorul** - acțiune, SUA, 1998
**19,15 Să nu spui niciodată nu** - dramă, SUA, 1998
**21,00 Hilary și Jackie** - dramă, SUA, 1997
**23,00 Stargate** - s.
**23,45 Dragonul de aur** - acțiune, SUA, 1996
**1,15 Don King: Numai în America** - dramă, SUA, 1997

## DISCOVERY

10,00 Momente cruciale ale istoriei
10,55 Călătorii cu Anna Walker
11,20 Știința - ultramodernă
11,50 Amazonia neîmblânzită
12,45 Nebuni după avioane
13,10 Călători în timp
13,40 Conexiuni
14,30 OZN-uri și ființe ciudate
15,25 Planeta - ocean
16,15 Povestea lui Mosquito
17,10 CIA - soldații secreți ai Americii
18,05 Călătorii cu Anna Walker
18,30 Actualități Discovery
19,00 Tăcute și agere
20,00 Dincolo de anul 2000
20,30 Actualități Discovery
21,00 Locuri invizibile
22,00 Adâncurile interzise
23,00 O cursă în Yukon
0,00 Super-mașini
1,00 Momente cruciale ale istoriei
2,00 Dincolo de anul 2000
2,30 Actualități Discovery
3,00 Tăcute și agere

## PRO TV INTERNAȚIONAL

0,00 Știrile Pro TV
1,00 Chestiunea zilei pe scurt
1,10 Chestiunea zilei
2,50 Revista presei
3,00 Știrile Pro TV
3,10 Profit
3,15 P(r)oezia
3,20 Acasă la români - rel.
4,15 Acasă la bunica
4,30 Viața bate filmul
5,15 Acasă la români
5,30 ProFm e aici!
6,00 Știrile Pro TV
6,30 Știrile de Acasă

## ATOMIC TV

7,00 Selector
10,25 Reactor - rel.
10,30 Cinematomic - rel.
11,00 Atomix
14,00 Interactiv
15,30 Proaspete și fierbinți
15,55 Reactor
16,00 Rockada - rel.
17,00 Selector
19,00 Atomix
21,55 Reactor
22,00 Atomic Café
22,30 Selector
23,00 Metropolis
0,00 Insomnia

## TV 2

7,00 Magazin matinal; 7,30 Bună dimineața, Ungaria; 9,30 Matineu TV 2; 10,50 Canalul șapte; **11,30 Plin de viață** - s.; **11,55 Clinica de animale** - s.; 12,20 Ofertă directă; 12,45 Talk - show; **13,10 Riviera** - s.; **13,35 Bogați și frumoși** - s.; **14,00 Băiatul venit de pe Merkur** - f. Irlanda; **15,50 Timecop** - s. **16,40 Clinica** - s.; **17,30 Sunset Beach** - s.; **18,15 Îndrăgostiți visători** - s; **19,00 Camila** - s.; 19,30 Fapte; 20,00 Roata norocului; **20,30 Înger sălbatic** - s.; 21,00 Urme fierbinți; **21,50 Poarta focului** - acțiune, Germania; 23,50 Bună seara, Ungaria!; **0,40 Profiler** - s.

## PRO 7

7,30 TAFF - magazin; **8,00 Mallorca** - s.; 8,20 Desene animate; **9,15 Cine-i șeful?** - s.; **9,45 Roseanne** - s.; **10,15 Orașul iluziilor** - comedie, Australia, 1988; **12,05 Matlock** - s.; **13,05 Avocații** - s. 14,00 Sam - magazinul amiezii; 15,00 Talkshow-uri; 18,00 Taff - magazin; **18,30 Sub un acoperiș** - s.; **19,00 Simpsonii** - s.; **20,00 Fam. Bundy** - s.; 20,30 Galileo - magazin științific; 20,55 Știri; **21,15 Diavolița** - comedie, SUA, 1989, cu Meryl Streep; **23,00 Allyson** - erotic, SUA, 1996; **1,25 Crime pasionale** - erotic, SUA, 1995

## RTL

7,00 Șapte fix; 7,30 Bună dimineața!; 8,00 Opt fix; **8,30 Între noi** - s.; **9,00 Vremuri bune...** - s.; **9,30 Living Single** - s.; **10,00 Ellen** - s.; 10,30 Mary Tyler Moore; **11,00 Dădaca** - s.; 11,30 Sabrina - talk; 12,30 Duelul familiilor - concurs TV; 13,00 Magazinul amiezii; 14,00 Talkshow-uri; **18,00 Dădaca** - s.; **18,30 Între noi** - s. Germania; 19,00 Magazin regional; 19,30 Exclusiv magazin; 19,45 Știri, sport, meteo; 20,10 Explozív magazin; **20,40 Vremuri bune, vremuri rele** - s. Germania; **21,15 Spitalul municipal** - s.; **22,15 Cei mai buni medici** - s.; 23,15 Stern TV - magazin; 1,00 Jurnalul nopții

## TV 5

13,05 100% Întrebări; 14,05 Timpul prezent; 15,00 Jurnal TV 5; 15,15 Poliția judiciară; 17,00 Jurnal TV 5; 17,15 Întrebări TV 5; 17,30 Magazin; 18,05 Piramide; 18,30 Întrebări pentru campion; 19,00 Jurnal TV 5; 19,15 Poliția judiciară; 21,00 Jurnal Elveția; 22,05 Magazin; 1,00 Jurnal Franța

## EUROSPORT

9,30 Fotbal - Eurogol; 11,00 Alpinism - CM Millau (F); 11,30 Triatlon - CM Toronto; 12,00 Motociclism viteză - magazin; 13,30 Ciclism montan - CE Vars (F); 14,30 Golf; 15,30 Călărie - Budapesta și Bratislava; 16,30 Tenis - turneu WTA Montreal; 19,00 Auto - Fed Ex Cart Series; 20,00 Tenis - WTA Montreal, în direct; 22,30 Fotbal - Cupa de vară, amical; 1,00 Sporturi extreme - Münchenl

## VĂ RECOMANDĂM

**ANTENA 1, ora 20,00**
**La drumul mare - dragoste**

Filmul este o romantică poveste de dragoste, plasată în Anglia secolului al XVII-lea, cu neînfricați cavaleri, haiduci și domnițe lipsite de apărare. Confruntarea dintre Regele Charles al II-lea și trupele lui Cromwell reprezintă premisa. Fermecătorul Lord Lucius Vyne luptă alături de rege, iar în paralel, sub numele de Silver Balde, el îi urmărește pe oamenii corupți ai lui Cromwell. Când intră în scenă și o frumoasă domniță, Lady Panthea, verișoara lui Lucius, silită să se căsătorească cu un plicticos cavaler, lucrurile iau o întorsătură periculoasă...

## VĂ RECOMANDĂM

**PRO TV, ora 22,00**
**Lucruri de trebuință - horror**

Toți locuitorii din orășelul Castle Rock, Maine, sunt entuziasmați când un bătrânel bonom, Leland Gaunt, deschide în urbe un magazin de antichități și lucruri vechi. Bătrânul pare să știe imediat exact ce dorește clientul care îi intră pe ușă și nu cere în schimbul obiectelor decât un mic favor: cumpărătorul trebuie să joace o festă vecinilor lui. În scurt timp, farsele scapă de sub control, totul culminând cu moartea a două femei. Orașul e acum un cazan în care clocotește violența și singurul care pare neafectat de farmecul lui Leland e șeriful, Alan Pangborn. El pornește de unul singur o luptă împotriva răului dezlănțuit de bătrân asupra orașului.

# Miercuri, 16 august 2000



## TVR 1

7,00 Telematinal
12,20 TVR Cluj-Napoca pentru alte naționalități
13,10 Casele au amiințiri - doc.
14,00 Jurnal
14,15 CiberFan. Comunicații
**(●) 14,30 Cutia chinezească** - dramă, co-prod., 1997
16,10 O vedetă ... populară
**17,25 Orice e posibil** - s.
17,50 Impas în doi
18,20 Garantat 100%
18,45 Fotbal: **România - Polonia**, în direct
21,00 Jurnal * Meteo
21,35 Recurs la morală
**22,20 Fetele din Piața Spaniei** - dramă, Italia, 1997, prima parte
23,25 Jurnalul de noapte
0,10 Lumea dansului

## TVR 2

**7,00 Domnișoara Andrea** - rel.
**7,50 Femeia misterioasă** - rel.
8,35 Toți, împreună. Emisiune în limba maghiară
9,35 Omul și muzica - rel.
10,30 Ferma - rel.
11,30 Spațiu francofon - rel.
12,00 Desene animate
12,30 Trupa DP2
15,30 Călătorind prin țară
15,45 Antologia jocului popular
16,00 Știri
**16,05 Obsesia** - s.
**16,50 Domnișoara Andrea** - s.
**17,40 Femeia misterioasă** - s.
18,30 Telejurnal TVR 2
19,00 Știri bancare. Meteo
19,05 Un maestru al orgii
**19,35 Balul de sâmbătă seara** - comedie, România, 1968
21,15 Mit și istorie
22,00 Călătorind prin țară
**22,15 Insula** - dramă, Franța, partea a patra
23,00 Știri
23,05 Omul și muzica
0,00 TVM. Mesager

## PRO TV

7,00 Bună dimineața, Pro TV e al tău!
**10,00 Tânăr și neliniștit** - rel.
**10,50 Doi polițiști și jumătate** - s. rel.
**11,30 Academia de poliție** - s.
**(●) 12,20 Povestea lui Tyson** - f. rel.
**14,15 Specialiștii** - s.
**15,10 Protectorii** - rel.
**16,00 Tânăr și neliniștit** - s.
16,50 Sens unic
17,00 Știrile Pro TV
**17,30 Lumi diferite** - s.
**18,30 Seinfeld** - s.
19,00 Știrile Pro TV
19,55 Momente de aur ale Jocurilor Olimpice
**(●) 20,00 Alibi din dragoste** - comedie, SUA
21,45 Știrile Pro TV
21,50 Chestiunea zilei pe scurt
**(●) 22,00 Lucruri de trebuință** - horror, SUA 1993
0,00 Știrile Pro TV
0,15 Pro FM e aici!
**0,45 Doi polițiști și jumătate** - s.
**1,45 Seinfeld** - rel.
**(●) 2,15 Inima întunericului** - aventuri, SUA

## TV ACASĂ

10,00 Știrile de Acasă - rel.
10,30 Acasă la bunica - rețete culinare - rel.
10,45 Căsuța poveștilor - rel.
**11,00 Dragoste și putere** - rel.
**11,30 90-60-90 Fotomodele** - rel.
**12,25 Războiul pasiunilor** - rel.
**13,20 Guadalupe** - s.
**14,10 Femeia vieții mele** - rel.
**15,00 Milady** - s.
**16,35 Dragoste și putere** - s.
17,00 Desene animate
17,10 Acasă la români - muzică populară
17,15 Acasă la bunica - rețete culinare
**17,30 Trei femei** - s.
18,30 Știrile de Acasă
**19,05 Războiul pasiunilor** - s.
**20,00 90-60-90 Fotomodele** - s.
**21,00 Femeia vieții mele** - s.
**(▲) 22,00 Clubul bărbaților** - dramă, SUA, 1986
0,00 Închiderea programului Acasă

## ANTENA 1

7,00 Observator
7,55 Aerobic Show
8,00 Dimineți LaTine
10,00 Știri
10,10 Desene animate
**11,00 Pasărea spin** - s., rel.
**12,00 Agentul secret** - s.
13,00 Știri
**13,15 Jimmy Reardon** - dramă, SUA, 1987
**15,00 Air America** - s.
**16,00 Scandalul** - s.
17,00 Știri
17,15 Divertisment Vouă
**17,20 Casa de pe plajă** - s.
**18,10 Pasărea spin** - s.
19,00 Observator
19,55 Divertisment Vouă
**20,00 La drumul mare** - dragoste, Marea Britanie, 1989
22,00 Observator
22,40 Divertisment Vouă
**(●) 22,45 Criminal în libertate** - thriller, SUA
**1,00 Rezervația** - s.
**2,00 Camila** - s.
**2,50 Scandalul** - rel.
**3,40 Agentul secret** - rel.
**4,30 Casa de pe plajă** - rel.
**5,30 Trei destine** - s.

## TV ARAD

7,00 Observator
7,55 Aerobic show
8,00 Dimineți LaTine
10,00 Știri
10,10 Știri TVA - rel.
**11,00 Pasărea spin** - s.
**12,00 Agentul secret** - s.
13,00 Știrile amiezii
**13,15 Jimmy Reardon** - dramă, SUA, 1987
**15,00 Air America** - s.
**16,00 Scandalul** - s.
16,40 Vouă
17,00 Divertisment
18,00 Emisiune în limba germană
18,30 Știri TVA
19,00 Observator
19,55 „Vouă"
**20,00 La drumul mare** - dragoste Marea Britanie
22,00 Știri TVA
În continuare program identic cu cel al Antenei 1

## TV INTERSAT

8,55 Deschiderea programului
**9,00 Farmacia de serviciu** - rel.
9,30 Mistere, farmece și miracole - rel.
**9,50 Preciosa** - rel.
10,30 Cartuna Show
11,00 Știrile Intersat - rel.
**11,30 Ți-e teamă de întuneric** - s.
**12,00 Un străin în casă** - f.
13,30 Emisiune în limba sârbă - rel.
14,00 Safari
**14,30 Radical Power** - s.
**15,00 Neon Rider** - s. rel.
16,00 Desene animate
16,30 Emisiune în limba maghiară
17,30 Obiectiv economic
17,45 Comorile lumii
**18,00 Maeștrii cascadoriei** - s.
18,45 Știrile Intersat
**19,30 Neon Rider** - s.
**20,30 Farmacia de serviciu** - s.
21,00 Mistere, farmece și miracole - doc.
**21,20 Preciosa** - s.

## ANIMAL PLANET

8,00 Aventurile vânătorului de crocodili
9,00 În lumea animalelor
10,00 Noile aventuri ale lui Black Beauty
11,00 Medic de animale
12,00 La vânătoare de tigri
13,00 Cazurile judecătorului Wapner
14,00 Aventurile vânătorului de crocodili
14,30 În mijlocul naturii
15,00 Animalele lui Aspinal
16,00 Salvați animalele!
16,30 În lumea animalelor
17,00 „Profesiuni" canine
18,00 Totul despre lumea animalelor
18,30 Aventurile vânătorului de crocodili
19,00 Salvați animalele!
19,30 În mijlocul naturii
20,00 Acvanauții
20,30 Aventurile vânătorului de crocodili

## BUDAPESTA 1

6,45 Lumea satului; 7,00 Magazin matinal; 9,30 Mileniul; **9,35 Bestia** - s.; 10,00 Doar astăzi! - mag. distractiv; **10,30 Hello, Einstein** - s. ; **12,30 Totul pentru iubire** - s.; 13,00 Știri; 13,10 Jurnale regionale; 14,00 Programe pentru minorități; 15,05 Jurnale de actualități din 1935; **15,20 Urâta** - comedie, Ungaria; 16,15 Mileniu; 17,05 Curs de engleză; 17,30 Ctitorul Sf. Ștefan 2/1; 18,00 Ne întâlnim la Sydney!; 19,00 Știri; 19,15 Jurnale regionale; 19,50 Zgomote de fond; 20,00 Magazin de modă; 20,30 Știri, sport; 21,00 Show juridic; 21,30 Fotbal: Ungaria - Austria, amical; 23,50 Știri, actual

## BUDAPESTA 2

6,45 Lumea satului; 7,00 Matinal; 9,30 Panorama; 10,00 Erkel Fenc - operă TV; 12,00 Cocteil muzical; **13,05 Micuța noastră familie** - s.; 14,00 Știrile amiezii; 15,05 Fum de aur; 16,40 Selecțiuni muzică ușoară; 17,00 Strada școlii; 18,30 Contemporani; 19,00 Telesport; 20,40 Desene animate; 21,00 Știri, meteo; 21,35 Maghiari celebri; **22,25 Numele planetei - Pământ** - s. SF; **23,10 Zona incredibilă** - s.; 0,00 Ora de închidere; 1,00 Halo, sunt aici! - em. lui Szilagyi Ianos

### VĂ RECOMANDĂM

**HBO, ora 21,00**
**Hilary și Jackie - dramă**

Filmul prezintă povestea surorilor Dr Pre, Hilary și Jacqueline. Originare din Anglia, ele s-au întrecut în a obține aprecieri pentru muzica lor și a găsi dragostea adevărată. În timp ce Hilary este o talentată cântăreață la fiaut, mai tânăra Jackie este un adevărat geniu muzical, când atinge corzile violoncelului. Rivalitatea dintre ele vine inevitabil, chiar dacă în copilărie au fost extrem de apropiate. Soarta hotărăște, în cele din urmă, ca Jackie să devină celebră, căsătorindu-se apoi cu apreciatul pianist Daniel Barenboim. Chiar dacă nu a atins succesul, nici Hilary nu o duce prea rău, retrăgându-se, împreună cu iubirea vieții sale, Kiffer Finzi, la o frumoasă reședință în provincie. Prima se bucură de faimă și bani, cea de-a doua de fericire. Care pe care este geloasă?

### VĂ RECOMANDĂM

**PRO TV, ora 20,00**
**Alibi din dragoste - comedie**

# Sâmbătă, 12 august 2000



## PRIMA

7,00 Program pentru copii
11,00 Sport Magazin
14,00 Motor
(l) 14,30 Exploziv - rel.
**15,00 Viper** - s.
15,55 Clip Art
**16,00 Salvați de clopoțel** - s.
**17,00 Viper** - s.
18,00 Focus
18,35 Impact
**19,00 Justiție militară** - s.
**(l) 20,00 Medalia de onoare** - dramă, SUA, 1990
21,45 Știri pe scurt. Meteo
**(l) 22,00 Povestirile mării** - dramă, SUA, 1991
**0,00 Confesiuni erotice** - s.
1,00 Focus - rel.
1,30 Impact - rel.

## TELE 7 ABC

8,00 Dan Diaconescu în direct - rel.
9,00 Țara spiridușilor
10,00 Motor extrem
10,45 Economic ABC - rel.
11,00 Țara de dincolo de București - rel.
12,30 Gura lumii
112,35 Documentar
13,00 Ora unu a venit
13,05 Studioul Tudor Vornicu
16,00 Club ABC
16,30 Lumea misterelor
17,00 Rendez-vous la Tele 7
18,00 Lumea în clipa 2000
19,00 Telejurnal
**19,45 Derrick** - s.
21,00 Documentar
21,30 O noapte cu Adrian Păunescu
1,30 Rendez-vous la Tele 7 - rel.
2,30 Telejurnal - rel.
3,00 Lumea în clipa 2000 - rel.
4,00 Studioul Tudor Vornicu - rel.
7,00 Țara spiridușilor - rel.

## HBO

10,00 Desene animate
**11,00 Dragă, am micșorat copiii!** - s.
**11,45 Madeleine** - av., SUA, 1993
**13,15 A șaselea jucător** - comedie, SUA, 1997
**15,00 Colegi de cameră** - comedie, SUA, 1995
**16,45 Formidabilii Baker Boys** - comed., SUA, 1989
**18,45 Creaturile** - thriller, SUA, 1994
**19,00 Submarinul trăzniților** - comed., SUA, 1996
20,30 Cinema, cinema, cinema
**21,00 Sergentul Bilko** - comed., SUA, 1996
**22,30 L.A. Confidential** - suspans, SUA, 1997
**0,45 Infernul** - acț. SUA, 1999
**2,15 Jaful** - acț., SUA, 1996

## DISCOVERY

10,00 O cursă în Yukon
10,55 Călătorii cu Anna Walker
11,20 Din lumea supranaturalului
11,50 Regatul înghețat
12,45 Animal X
13,10 Din lumea supranaturalului
13,40 Planeta dezlănțuită
14,30 Ghidul animalelor
15,25 Vânătorul de crocodili
16,15 Mașini extreme:Avioane
17,10 Comori pierdute ale antichității
18,05 Mașini extreme
19,00 Tancuri
21,00 Locuri invizibile
22,00 Secolul descoperirilor
23,00 Ghidul animalelor
0,00 Planeta dezlănțuită
1,00 O cursă în Yukon
2,00 Planeta - ocean
3,00 În căutarea unor lumi dispărute

## PRO TV INTERNAȚIONAL

24,00 Știrile Pro TV
24,30 Fotbal Divizia A
2,00 Acasă la români
3,30 Retrospectivă Chestiunea zilei
4,00 Retrospectivă P(r)oezia
4,15 Profashion
4,30 Promotor
5,00 la-mă Acasă!
5,30 Doctorul casei
6,00 Vacanța Mare - rel.
7,00 Steaua ta norocoasă
9,00 Profesiunea mea: Cultura

## ATOMIC TV

7,00 Selector
10,30 Romanian Top 100
12,30 File de poveste
13,00 Best of Extreme Sports - rel.
13,30 Cinematomic - rel.
14,00 K Lumea
16,00 Selector
18,30 Atomix - rel.
21,30 Febra - party music
22,30 Vibrații
23,30 Klub Bizzar
0,30 Insomnia

## TV 2

7,00 Rădăcini; 7,30 Biblia pentru copii; 8,00 Matineu, desene animate; 10,00 Desene animate; 12,00 Party TV - magazin; **14,00 Călărețiі vântului** - s.; **14,50 Dragă domnule profesor** - f. tineri Italia; **15,40 Dawson și prietenii** - s.; **16,30 Buni prieteni** - s.; **17,00 Santinela** - s.; **17,50 Baywatch** - s.; **18,40 Vipera** - s.; 19,30 Fapte; 20,00 Lămâia; 20,30 Cabaret; **21,00 Cap exploziv - f. acț. SUA**; **22,50 Nume de cod - Soldați** - f. acț. SUA cu Charles Bronson; **0,25 Quantum Leap** - s.; **1,15 9 săptămână 1/2** - erotic SUA cu Klaus Kinski

## PRO 7

7,30 Desene animate; **11,30 Babylon 5** - s. SF, SUA; **12,20 Piele de găină** -s.; **12,50 Club 7 în Miami** - s.; **13,15 Simpsonii** - s.; **14,15 Familia Bundy** - s.; **15,15 Dhrama și Greg** - s.; **15,45 Prieteni** - s.; **16,10 Toți, sub un acoperiș** - s; **17,00 Vizitatorul** - s. SF; **18,00 Buffy** - s; 19,00 Trandafiri de la fostul - show; 20,00 Talk, talk, talk; 20,30 Max - magazin; 20,55 Știri, sport; **21,15 Michael** - comed SUA, 1996 cu John Travolta; **23,2Rambo 1** - acțiune, SUA, 1982 cu Silvester Stallone; 1,15 TV Total; 2,15 Bullyparade; 2,45 Switch show

## RTL

7,00 Desene animate; 9,05 Disney Club; 11,55 **Power Rangers** - s.; 12,00 Auto - Formula 1 - MP al Ungariei; **12,55 Echipa specială** - s.; 13,45 Auto - Formula 1 - MP al Ungariei, calificări; **15,20 Sălbaticii ani '70** - s.; **15,50 Meșterul casei** - s.; **16,55 Beverly Hills 90210** - s.; 18,45 Top of the Tops; 19,45 Știri; 20,10 Exploziv - weekend; **21,15 Călătorie spre centrul Pământului** - fant. SUA 1999 cu Treat Williams, Jeremy London; **23,15 Kull Cuceritorul** -acț. SUA, 1997, cu Kevin Sorbo; 1,35 Mad TV

## TV 5

15,15 Magazin; 16,00 Portrete; 17,00 Jurnal; 17,15 Întrebări TV 5; 17,30 Sport Africa; 18,05 Piramide; 18,30 Întrebări pentru campion; 19,00 Jurnal; 19,15 Partu povești despre femei; 21,00 Jurnal Belgia; 21,30 Jurnal France 2; 22,05 Thalassa; 23,00 Jurnal TV 5; 23,15 Magazin; 1,00 Jurnal Elveția

## EUROSPORT

9,30 Schi nautic CM - Lacanau; 10,30 Patine cu rotile CM - Zell am See; 11,30 Sporturi extreme - München; 12,30 Motocross CM - Nameer (Belgia); 13,00 Auto - Raliul Paris-Istanbul; 14,00 Cel mai puternic bărbat; 15,00 Sărituri de pe stânci, Brontallo (IT); 15,30 Auto - Formula 3000, Hungaroring în direct cursa; 17,30 Ciclism - Clasica San Sebastian; 18,30 Ciclism feminin - Turul Franței; 19,30 Schi - MP al verii; 21,30 Tenis turneu WTA Los Angeles semifinale în direct; 0,30 Sportcentre; 0,45 Schi nautic indoor Paris - Bercy

### VĂ RECOMANDĂM

**PRO TV, ora 21,30**
**Pradă dificilă**
**- acțiune**

**Detectivil Mason Storm de la poliția din Los Angeles e în comă de 7 ani după ce a fost împușcat de către oamenii unui politician corupt, Vernon Trent. Când își revine din comă, tot ce dorește detectivul este să se răzbune. Filmul este o producție de referință pentru filmele de acțiune, la acest lucru contribuind în mare măsură actorul Steven Segal!**

### VĂ RECOMANDĂM

**HBO, ora 21,00**
**Sergentul Bilko**
**- acțiune**

**Sergentul Bilko știe să se descurce. El trebuie să aibă grijă de parcul auto al garnizoanei de la Fort Baxter, iar faptul că niciodată nu s-a uitat sub capota unui autovehicul este lipsit de relevanță. Talentele sergentului Bilko pot fi regăsite în alte direcții, cum ar fi „mirosirea" de la distanță a unei surse de bani. Ce se întâmplă dacă el ajunge la concluzia că este mult mai profitabil pentru toți dacă ar închiria mașinile armatei doritorilor, decât să le țină în parcare? Credeți, că-l poate contrazice cineva?**

## TVR 1

7,00 Ceasul deșteptător
8,00 Universul credinței
9,00 Desene animate
9,25 Kiki Riki Miki
11,00 Viața satului
12,30 Tezaur folcloric
13,20 De luni până duminică
13,45 Național TV Bingo Liberty
**17,00** Fotbal: Petrolul Ploiești - Steaua București
**19,10 Felicity** - s.
20,00 Jurnal * Meteo
20,25 Duminica sportivă
**20,40 Putere absolută** - suspans, SUA, 1997, cu Craig Sheffer
22,40 Callatis 2000
23,20 Jurnal
0,40 Blues alive. Cu Florian Lungu

## TVR 2

**7,00 Domnișoara Andrea** - rel.
**7,50 Femeia misterioasă** - rel.
9,30 Orizont spiritual
10,00 Ferma
11,00 Un popas pe săptămână
11,15 Supraviețuitorii din lumea animalelor (V)
12,10 Arca lui Noe
12,40 Start Rec
13,25 Arta apărării
13,55 Desene animate
**14,20 Înger adolescent** - s.
14,45 Știri
14,50 Hărnicia albinelor
15,05 Biserica răstignită
15,20 Ghidul călătorului independent: Hong Kong
16,15 Medalion de interpret
**16,45 Domnișoara Andrea** - s.
**17,35 Femeia misterioasă** - s.
18,30 Telejurnal TVR 2
18,40 Trans(sylvania) insolit
**19,25 Schimbări majore în ultimul moment** - dramă, SUA, 1983
**21,05 Primul val** - s.
22,55 Știri
23,00 Desene animate
22,25 Teatrul Național de Televiziune prezintă: Cumetrele de Michel Tremblay
0,05 TVM. Mesager

## PRO TV

7,00 Desene animate
9,00 Super Abracadabra
**9,30 Uriașul Harry** - s.
11,00 Conflictele omenirii: Vietnam - doc.
12,00 Benny Hill
12,50 Știrile Pro TV
**13,00 Beverly Hills** - s.
14,00 Superbingo PRO TV - live
15,00 Formula 1: Marele Premiu al Ungariei - live
16,45 Superbingo PRO TV - live
19,00 Știrile Pro TV
**(●) 19,30 Secretul** - dramă, SUA, 1998, cu Melissa Gilbert
21,15 Procesul etapei (I)
21,30 Fotbal Divizia A: **Dinamo-Rapid**
23,30 Procesul etapei (II)
1,00 ProFm e aici!
**(■) 1,30 La lăsarea serii** - f. erotic
**3,00 Formula 1: Marele Premiu al Ungariei**
**4,45 Beverly Hills** - s. rel.
**3,45 Hercule** - s. rel.
5,30 Benny Hill - rel.
**6,30 Uriașul Harry** - s. rel.

## TV ACASĂ

**10,00 Verdict: crimă** - s. rel.
11,00 Căsuța poveștilor - rel.
**11,30 Diagnostic: crimă** - rel.
12,20 Acasă la români
**13,50 Verdict: crimă!** - s.
**14,40 Flash Gordon** - f. Anglia, 1980
16,30 Ia-mă acasă!
**17,00 Lassie** - s.
**17,30 Trei femei** - s.
**18,30 Micuțele doamne** - s.
**20,50 Pumnalul minții** - suspans, SUA, 1972
**22,30 Avere blestemată II** - f. SUA, 1999
0,00 Închiderea programului Acasă

## ANTENA 1

8,00 Credința și viața
8,55 Aerobic show
**9,00 Merlin** - aventuri, Marea Britanie, 1998, ultima parte
10,30 Desene animate
11,00 Buni prieteni
**12,00 Aventurile lui Sinbad** - s.
**13,00 În căutarea gloriei** - s.
14,00 Totul va fi bine
**16,00 Martor inocent** - comedie, SUA, 1989
17,30 Retrospectivă Vouă
**18,00 Casa de pe plajă** - s.
19,00 Observator
19,50 TeleEurobingo Show
**(●) 23,00 Iubire otrăvită** - dramă, SUA, 1995, cu Blythe Danner
**(▲) 1,00 Scorpio One** - acțiune, SUA, 1998
**(▲) 2,30 Învingătoarea** - acțiune, SUA, 1993
4,00 Roata de rezervă - rel.

## TV ARAD

8,00 Credință și viață
8,55 Aerobic Show
**9,00 Merlin** - f. istoric, SUA
10,30 Știri TVA
11,00 Buni prieteni
**12,00 Aventurile lui Sinbad** - s.
**13,00 În căutarea gloriei** - s.
14,00 Totul va fi bine
**16,00 Martor inocent** - comed. SUA,1988
17,30 Retrospectiva Vouă
18,00 Muzică populară
18,30 Știri TVA
19,00 Observator
19,50 TeleEurobingo Show
În continuare program identic cu cel al Antenei 1

## TV INTERSAT

8,55 Deschiderea programului
**9,00 Copiii porumbului** - film
**10,30 Animated classics** - s.
11,00 Știri - rel.
11,30 Intersat cultural - rel.
**12,15 Skokie** - film
14,00 Show cu ecou - rel.
**16,00 Animalele fraților Kratts** - s.
16,30 Sporturi Safari
17,00 Din culisele Grădinii zoologice
**17,30 Marea junglă** - s.
**18,00 Maeștrii cascadorii** - s.
18,45 Retrospectiva știrilor Intersat
**19,30 Medicul de familie** - s.
**20,30 Casa de nebuni** - s.
**21,00 Neon Rider** - s.
**(●) 22,00 Mușcătura dragonului** - film
23,40 Retrospectiva știrilor Intersat - rel.
(■) 0,00 Erotica
1,00 Închiderea programului

## ANIMAL PLANET

8,00 Salvați și salvatorii
9,00 Reportaje la grădina zoologică
9,30 Chemarea străbunilor
10,30 Un câine cu imaginație
11,30 Orașul furnicilor
12,30 Acvanauții
13,30 Parcul maimuțelor
14,00 Aventurile vânătorului de crocodili
15,00 Urgențe veterinare
16,00 Veterinari în Africa
17,00 Salvați și salvatorii
18,00 Chemarea străbunilor
19,00 Parcul maimuțelor
20,00 Animale legendare
20,30 Animal X
21,00 Echipa de intervenție
22,00 Salvați și salvatorii
23,00 Ultimul refugiu
0,00 Jocul nupțial

## BUDAPESTA 1

7,00 Magazinul gospodarilor; 7,30 Matinal; 8,20 Mesajul Bibliei; 8,30 Piața centrală; 10,05 Emisiune pentru copii; 10,50 Auto - cursă mașini Porsche; 11,30 Clubul celor trei dorințe; 12,05 Clinica TV- mag. medical; 12,35 Clipele noroculuí; 14,05 Auto - Formula 1, MP al Ungariei; 17,30 Religie; 18,00 Secolul nostru; 18,30 Telesport; 20,00 Săptămâna; 20,45 Știri; 21,05 Parfumeria - teatru TV; 22,20 Auto - Formula 1 - MP al Ungariei; **23,45 Strada speranței** - s.; 0,25 Yarrabah - fiul lui Szabo Eszter

## BUDAPESTA 2

8,50 Religie; 11,00 Magazin cultural; 11,30 Alpi-Dunăre-Adriatica - magazin; 12,00 Slujbă catolică; 13,00 Galerie Europeană; **13,30 Copiii de pădurea nouă** - s. Anglia; 14,00 O mie și una de nopți; 14,15 Du-te-vino!; 14,40 Deșteptul; 15,10 Desene animate; 15,55 Aero - magazin; 16,25 Mesajul locurilor sfinte; 16,50 Halo; 17,35 Telesport; 18,15 Dvs. ați cerut; 19,25 Bruhaha; 20,20 Mr. Wonderful - f. SF, SUA; 22,00 Săptămâna; 22,45 Știri; 23,00 Veneția, stăpâna Adriaticii; 23,10 Festival de dans 2/1; 0,10 Contacte cu civilizații străine - doc.

### VĂ RECOMANDĂM

**ANTENA 1, ora 23,00**
**Iubire otrăvită - dramă**

### VĂ RECOMANDĂM

**ROMÂNIA 1, ora 20,40**
**Putere absolută - thriller**

**Pentru o bună perioadă de timp, Nick Seger a fost unul dintre cei mai apreciați agenți pe care Serviciile secrete americane i-a avut. Dar, ghinionul nu i-a dat pace. Unul dintre cazurile importante la care lucra, legat de mușamalizarea unor informații stânjenitoare pentru președinție, s-a terminat cu o crimă. Imediat, Seger a fost înlăturat din cadrul Serviciilor. Acum, este nevoie, însă, de îndemânarea și perspicacitatea lui. Victor Keru, un apropiat al președintelui și al Primei Doamne, a fost ucis în condiții misterioase. Ce se ascunde în spatele morții acestuia?**



## PRIMA

**7,00 Milagros** - s., rel.
8,00 Taifas
**13,00 Milagros** - s.
**14,00 Aeroportul** - s. rel.
**15,00 Viper** - s. rel.
15,55 Clip Art
**16,00 Salvați de clopoțel** - s.
**17,00 Viper** - s.
18,00 Focus
18,35 Impact
**19,00 Justiție militară** - s.
**(I) 20,00 Iubire fatală** - dramă, SUA, 1992
21,45 Știri pe scurt. Meteo
22,00 Exotic
**23,00 Gânduri ucigașe** - s.
23,55 Clip Art
0,00 Focus - rel.
0,30 Impact - rel.

## TELE 7 ABC

7,00 Bună dimineața, România
10,00 Teleshopping
10,25 Economic ABC - rel.
10,50 Gura lumii - rel.
11,00 Dan Diaconescu în direct - rel.
12,00 Telemedicina - rel.
13,00 Ora unu a venit
13,05 Telemedicina - rel.
14,00 Rendez-vous la Tele 7 - rel.
15,00 Teleshopping
15,30 Tinerețe fără bătrânețe
16,00 Post Meridian
17,00 Dați vina pe Corina
18,00 24 din 24
18,30 Documentar
19,00 Telejurnal
19,30 Economic ABC
19,45 Gura lumii
20,00 Dan Diaconescu în direct
22,00 Măștile puterii
22,30 Viața noastră cea de toate zilele
1,00 Ora unu a venit - rel.
1,05 Nopți albe
2,10 Documentar - rel.
2,50 Telejurnal
3,30 Economic ABC - rel.
4,00 Dați vina pe Corina - rel.
5,00 Concert

## HBO

**10,00 Un puști la curtea lui Aladdin** - av., SUA, 1996
**11,30 Războinicii stelari** - s.
**12,Submarinul trăsniților** - comed., SUA, 1996
**13,Dublă personalitate** - thriller, SUA, 1998
**15,15 Inimă de dragon** - acț., SUA, 1996
**17,00 Trezirea lui Horton** - av., SUA, 1997
**18,30 Totul despre sex** - s.
**19,00 Urma scapă turma** - acț., SUA, 1997
**21,00 E petrecerea mea** - dramă, SUA, 1996
**22,45 Sergentul Bilko** - comed., SUA, 1996
0,15 KO HBO. Retrospectivă pugilistică
**0,45 Țapul ispășitor** - acț., SUA, 1998

## DISCOVERY

10,00 CIA - soldații secreți ai Americii
10,55 Călătorii cu Anna Walker
11,20 Știința ultra-modernă
11,50 Înainte de a fi prea târziu
12,45 Victime ale păcii
13,10 Călători în timp
13,40 Secolul descoperirilor
14,30 Egipt
15,25 Mituri și mistere
16,15 Cucerirea zenitului
17,10 În căutarea unor lumi dispărute
18,05 Călătorii cu Anna Walker
18,30 Actualități Discovery
19,00 Amazonia neîmblânzită
20,00 Nebuni după avioane
20,30 Actualități Discovery
21,00 Conexiuni
22,00 OZN-uri și ființe ciudate
23,00 Planeta - ocean
0,00 Povestea lui Mosquito
1,00 CIA - soldații secreți ai Americii
2,00 Nebuni după avioane
2,30 Actualități Discovery
3,00 Amazonia neîmblânzită

## PRO TV INTERNAȚIONAL

24,00 Știrile Pro TV
1,00 Chestiunea zilei pe scurt
1,10 Chestiunea zilei
2,50 Revista presei
3,00 Știrile Pro TV
3,10 Profit
3,15 P(r)oezia
3,20 Profesia mea: Cultura
4,15 Acasă la bunica
4,30 Viața bate filmul
5,15 Acasă la români
5,30 ProFM e aici!
6,00 Știrile Pro TV
6,30 Știrile de Acasă

## ATOMIC TV

7,00 Selector
10,25 Reactor - rel.
10,30 File de poveste
11,00 Atomix - rel.
14,00 Interactiv
15,30 Proaspete și Fierbinți
15,55 Reactor
16,00 Aria 52 - rel.
17,15 Selector
19,00 Atomix
21,55 Reactor
22,00 Cinematomic cu INA
22,30 Best of Extreme Sports
23,00 Rockada
0,00 Insomnia

## TV 2

7,00 Matinal; 7,30 Bună dimineața; 9,30 Matineu TV 2; 10,30 Canalul șapte; **11,05 Plin de viață** - s.; 11,35 Salon auto; 12,00 Ofertă directă; 12,25 Talkshow; **13,10 Riviera** - s.; **13,35 Bogați și frumoși** - s.; **14,00 Comoara celor patru coroane** - f. Spania; **15,50 Hercule** - s.; **16,40 Clinica** - s.; **17,30 Sunset Beach** - s.; **18,15 Visători îndrăgostiți** - s.; **19,00 Camila** - s.; 19,30 Fapte; 20,00 Roata noroculuí; **20,30 Înger sălbatic** - s.; **21,00 Walker, Texas Ranger** - s.; **21,55 Polițistul dă mat** - f.; 23,40 Bună seara, Ungaria!; **0,30 Adevărul e al tuturor** - f. Anglia

## PRO 7

7,25 Taff - magazin; **8,10 Mallorca** - s.; 8,35 Desene animate; **9,30 Cine-i șeful?** - s; **9,45 Roseanne** - s.; **10,15 Aventurile lui Sindbad** - s.; 11,10 Fort Boyard - show; **12,05 Matlock** - s.; **13,05 Avocații** - s.; 14,00 Sam - magazin; 15,00 Talkshow-uri; 18,00 Taff - magazin; **18,30 Afaceri de familie** - s.; **19,00 Simpsonii** - s.; **20,00 Fam. Bundy** - s.; 20,30 Galileo - magazin științific; **21,15 Dentința** - thriller, SUA, 1996; 23,10 Reportaj PRO 7 - Goana după știri; 23,40 BIZZ - magazin; **0,15 Murder One** - s. pol. SUA, 1995

## RTL

7,00 Șapte fix; 7,30 Bună dimineața!; 8,00 Opt fix; 8,30 Între noi - rel.; **9,00 Vremuri bune, vremuri rele** - s.; **9,30 Living Single** - s.; **10,00 Ellen** - s.; 10,30 Mary Tyler Moore; **11,00 Dădaca** - s.; 11,30 Sabrina talk; 12,30 Duelul familiilor - concurs; 13,00 Magazinul amiezii; 14,00 Talkshow-uri; **18,00 Dădaca** - s.; **18,30 Între noi** - s.; 19,00 Bună seara! - magazinul landurilor; 19,30 Exclusiv - magazinul vedetelor; 19,45 Știri; 20,10 Exploziv - magazin; **20,40 Vremuri bune, vremuri rele** - s.; **21,15 Dublă intervenție** - s. pol. Germania, 1997; **22,15 În numele legii** - s. pol.

## TV 5

14,05 Documentar; 15,00 Jurnal; 15,15 Magazin; 17,00 Jurnal TV 5; 17,15 Întrebări TV 5; 17,30 Taxi pentru America; 18,05 Piramide; 18,30 Întrebări pentru campion; 19,00 Jurnal TV 5; 19,15 Magazin; 21,00 Jurnal Elveția; 21,30 Jurnal France 2; 22,05 Timpul prezent; 23,00 Jurnal TV 5; 23,15 Magazin

## EUROSPORT

9,30 Motorsport - Offroad magazin; 10,30 Schi, trâmbulină - Courchevel (F); 12,00 Auto - viteză; 13,30 Fotbal - Eurogol; 15,00 Triatlon CM Toronto; 15,30 Atletism - Stockholm; 16,30 Tenis - turneu WTA Montreal; 18,30 Sporturi extreme; 20,00 Tenis - turneu WTA Montreal, ziua 2 în direct; 23,30 Box; 1,00 Golf; 2,00 Sărituri de pe stânci - Brontallo

### VĂ RECOMANDĂM

**HBO, ora 21,00**
**E petrecerea mea - dramă**

Nick Stark, arhitect din New York, a fost blagoslovit de viață cu vitalitate, o înfățișare atractivă, prieteni fideli, o carieră înfloritoare și un sănătos simț al umorului. De la o vreme însă, Nick se confruntă cu tulburări de vedere și de memorie, iar durerile de cap nu-i dau pace. Doar cu câteva zile înainte de Crăciun, doctorii îi pun un diagnostic îngrozitor. leucoencefalopatie progresivă, adică multe leziuni ale creierului, care nu pot fi tratate. Perspectivele sunt negre. Nick ar putea muri repede sau ar putea ajunge o „legumă". Cea de-a doua variantă este de neconceput pentru energicul bărbat, așa că decide să apeleze la ajutorul prietenului său Tony, fost doctor, pentru a muri cu demnitate.

### VĂ RECOMANDĂM

**PRO TV, ora 22,00**
**Povestea lui Tyson - biografic**

Născut în Brooklyn, New York, într-o familie extrem de săracă, Mike Tyson avea deja 38 de arestări la activ la vârsta de 13 ani. Ca mulți alți tineri din cartierul lui, el a fost trimis la o școală de corecție și soarte lui părea pecetluită, dacă cineva n-ar fi obervat uriașul lui talent. La 14 ani devine protejatul unuia dintre cei mai mari impresari din istoria boxului, Cus D' amato. După antrenamente feroce, el și-a schimbat destinul și a devenit un campion, un erou. Era bogat, însurat cu o actriță frumoasă și trăia în lux. După care, visul lui american s-a transformat într-un coșmar.

## TVR 1

7,00 Telematinal
11,55 TVR Cluj-Napoca
**12,10 Cazuri ciudate** - s., rel.
13,00 Drumul spre Europa
**13,10 Felicity** - s.
14,00 Jurnal
14,15 CiberFan
14,30 Repere sacre
15,00 Oameni ca noi
15,30 Convieţuiri...
16,00 Emisiune în limba maghiară
17,00 Seniorii cetăţii
**17,30 Orice e posibil** - s.
18,00 Medicina pentru toţi.
18,30 Garantat 100%
19,00 Avanpremieră Ştiri
19,05 Corect
**19,15 Sunset Beach** - s.
20,00 Jurnal * Meteo
20,35 Callatis 2000
22,30 Amprente
**(●) 22,45 Cutia chinezească** - dramă, coprod., 1997
23,25 Jurnalul de noapte
0,40 Jazz cu Mircea Tiberian

## TVR 2

**7,00 Domnişoara Andrea** - s. rel.
8,35 Toţi, împreună
9,20 Un popas pe săptămână
9,35 Top TVR 2 - rel.
10,30 Grădina lui Cupidon
11,50 Hărnicia albinelor - doc.
12,00 Desene animate
12,30 Trupa DP2 - d. a.
15,30 Călătorind prin ţară - rel.
15,45 Nouă meşteri mari
16,00 Ştiri
**16,05 Obsesia** - s.
**16,50 Domnişoara Andrea** - ep. 58
**17,40 Femeia misterioasă** - ep. 106
18,30 Telejurnal TVR 2
19,00 Ştiri bancare. Meteo
19,05 Arhitectură şi geografie sacră
20,05 Credo
21,00 Spaţiu francofon
21,25 Puls 2000
22,10 Călătorind prin ţară
**22,25 Insula** - dramă, Franţa, partea III
23,10 Ştiri
23,15 Omul şi muzica
0,10 TVM. Mesager

## PRO TV

7,00 Bună dimineaţa, Pro TV e al tău!
**10,00 Tânăr şi neliniştit** - rel.
**10,50 Doi poliţişti şi jumătate** - rel.
**11,30 Academia de poliţie** - s.
**(●) 12,25 Înapoi în viitor 2** - SF, SUA, 1985
**14,20 Întoarcerea** - dramă, SUA, 1993
**16,00 Tânăr şi neliniştit** - s.
16,50 Sens unic
17,00 Ştirile Pro TV
**17,30 Lumi diferite** - s.
**18,30 Seinfeld** - s.
19,00 Ştirile Pro TV
19,55 Momente de aur ale Jocurilor Olimpice
**20,00 Nikita** - s.
**21,00 Protectorii** - s.
21,45 Ştirile Pro TV
21,50 Chestiunea zilei pe scurt
**(●) 22,00 Povestea lui Tyson** - dramă, SUA, 1995
23,50 Ştirile Pro TV
0,05 Pro Fm e aici! - live
**0,35 Doi poliţişti şi jumătate** - s.
**1,30 Seinfeld** - s., rel.
**(●) 2,00 Sclavia albă** - dramă, SUA, 1995

## TV ACASĂ

10,00 Ştirile de Acasă - rel.
10,30 Acasă la bunica - rel.
10,45 Căsuţa poveştilor
**10,00 Dragoste şi putere** - rel.
**11,30 90-60-90 Fotomodele** - rel.
**12,25 Războiul pasiunilor** - rel.
**13,20 Guadalupe** - s.
**13,30 Femeia vieţii mele** - rel.
**14,10 Femeia vieţii mele** - s. rel.
**15,00 Milady** - s.
**16,35 Dragoste şi putere** - s.
17,00 Desene animate
17,10 Acasă la români - muzică populară
17,15 Acasă la bunica - reţete culinare
**17,30 Trei femei** - s.
18,30 Ştirile de Acasă
**19,05 Războiul pasiunilor** - s.
**20,00 90-60-90 Fotomodele** - s.
**21,00 Femeia vieţii mele** - s.
**21,55 Joc de interese** - f. SUA, 1981

## ANTENA 1

7,00 Observator
7,55 Aerobic Show
8,00 Dimineţi La Tine
10,00 Ştiri
10,10 Desene animate
10,30 Robocop - d. a.
**11,00 Croazieră de lux** - s., rel.
**12,00 Agentul secret** - s.
13,00 Ştiri
**13,15 Palma** - comed., Franţa, 1974
**15,00 Air America** - s.
**16,00 Scandalul** - s.
17,00 Ştiri
17,15 Divertisment Vouă
**17,20 Casa de pe plajă** - s.
**18,10 Pasărea spin** - s.
19,00 Observator
19,55 Divertisment Vouă
**(●) 20,00 Ninja în vacanţă** - acţ., SUA, 1995
22,00 Observator
22,40 Divertisment Vouă
**22,45 O revistă sexy** - comedie, Franţa, 1988
**1,00 Rezervaţia** - s.
**2,00 Camila** - s.
**2,50 Scandalul** - s. rel.
**3,40 Agentul secret** - rel.
**4,30 Casa de pe plajă** - rel.
**5,30 Trei destine** - s.

## TV ARAD

7,00 Observator
7,55 Aerobic show
8,00 Dimineaţa La Tine
10,00 Ştiri
10,10 Ştiri TVA - rel.
**11,00 Croazieră de lux** - ep. 25
**12,00 Agentul secret** - s.
13,00 Ştirile amiezii
**13,15 Palma - dramă Franţa**
**15,00 Air America** - s.
**16,00 Scandalul** - s.
17,00 Ştiri
17,15 „Vouă"
17,20 Divertisment
18,00 Mileniul trei
18,30 Ştiri TVA
19,00 Observator
**20,00 Ninja în vacanţă - karate/comed. SUA, 1995**
22,00 Ştiri TVA
În continuare program identic cu cel al Antenei 1

## TV INTERSAT

8,55 Deschiderea programului
**9,00 Farmacia de serviciu** - s.
9,30 Mistere, farmece şi miracole - rel.
**9,50 Preciosa** - rel.
10,30 Cartuna show
11,00 Ştiri - rel.
**11,30 Ţi-e teamă de întuneric?** - s.
**12,00 Recoltă sângeroasă** - film, rel.
13,30 Săptămâna sportivă arădeană - rel.
**14,00 Radical Power** - s.
**14,30 Neon Rider** - s.
15,30 Underdog show
**16,00 Domeniul de vânătoare** - film
17,30 Emisiune în limba sârbă
**18,00 Maeştrii cascadoriei** - ep. 7
18,45 Ştirile Intersat
**19,30 Neon Rider** - s.
**20,30 Farmacia de serviciu** - s.
21,00 Mistere, farmece şi minuni
**21,20 Preciosa** - s.
**(▲) 22,00 Un străin în casă** - film

## ANIMAL PLANET

8,00 Aventurile vânătorului de crocodili
9,00 În lumea animalelor
10,00 Noile aventuri ale lui Black Beauty
11,00 Povestiri de la grădina zoologică
12,00 Supravieţuitorii
12,30 Apărătorii animalelor
13,00 Cazurile judecătorului Wapner
14,00 Aventurile vânătorului de crocodili
14,30 În mijlocul naturii
15,00 Spectacolul păsărilor
16,00 Salvaţi animalele!
16,30 În lumea animalelor
17,00 Rase de câini - 2 ep.
18,00 Totul despre lumea animalelor
18,30 Aventurile vânătorului de crocodili
19,00 Salvaţi animalele!

## BUDAPESTA 1

6,42 Magazin matinal; 6,45 Lumea satului; 7,00 Emisiune informativă; 9,30 Mileniul; **9,35 Bestia** - s.; 10,00 Doar astăzi! - magazin; **10,30 Unchiul Tau** - s.; 12,30 Totul pentru iubire; 13,00 Magazin informativ; 13,10 Jurnale regionale; 14,00 Magazinul minorităţilor; 15,00 A doua viaţă; 15,35 Carte ilustrată; 16,45 Mileniu; **17,00 Cetatea** - s.; 17,35 Punct verde; 18,00 File de cronică; 18,30 Cronică catolică; 19,00 Ştiri; 19,15 Jurnale regionale; 19,50 Sunete de fond; 20,00 Elan; 20,30 Ştiri, sport; **21,00 În fiecare farfurie, două linguri** - s. Anglia; 22,00 Panorama; 22,30 Chipuri europene - rep.

## BUDAPESTA 2

6,42 Matinal; 6,45 Lumea satului; 7,00 Matinal; 9,30 A fost odată; 10,00 Omnibusul Lyonez; 10,25 Concert la castelul Esterhazy; 11,30 Sărutul muzei; 12,00 Cocteil muzical; **13,05 Micuţa noastră familie** - s.; 14,00 Ştiri; 15,00 Emisiunea pensionarilor; 15,10 Fereastra - magazin; 16,05 Berci al nostru; 17,00 Strada şcolii; 18,30 Ora de primire; 19,00 Telesport; 20,40 Poveştile lui Benedek Elek; 21,00 Ştiri; 21,35 Film documentar; **22,25 În plasa bănuielii - f. Germania**; 0,25 Ora de închidere

### VĂ RECOMANDĂM

**ANTENA 1, ora 20,00**
**Ninja în vacanţă - acţiune**

### VĂ RECOMANDĂM

**ROMÂNIA 1, ora 22,45**
**Cutia chinezească - dramă**

**Acţiunea filmului este, plasată în „perla Orientului", în Hong Kong, în preajma anului '97, când guvernul britanic se pregătea să-l retrocedeze Chinei. John este un jurnalist englez, care trăieşte de ceva vreme în Hong Kong. Chiar dacă în unele privinţe se simte încă un străin, aici este, totuşi, casa sa, locul unde şi-a făcut mulţi prieteni apropiaţi. John este îndrăgostit de Vivian, o fostă prostituată, care acum conduce un bar, proprietate a logodnicului său, Chang. Pentru englez, situaţia este tragică. El trebuie să accepte ideea că Vivian nu va fi niciodată a lui, mai ales că doctorii i-au pus un diagnostic teribil: leucemie.**



## PRIMA

7,00 Program pentru copii
11,00 Camera ascunsă
**11,30 Will şi Grace** - s.
12,30 Cinemagia - rel.
**13,00 Aeroportul** - s. rel.
14,00 Mare distracţie mare! - rel.
**15,00 Frasier** - s.
**15,30 Poză la minut** - s.
15,55 Clip Art
16,00 Creaturi sălbatice
17,00 Obiectiv
18,00 Focus
18,35 Impact
19,00 Perechea potrivită
**19,30 Dozier Case** - dramă, SUA
21,20 Meteo
21,25 Caricatura zilei
21,30 21. Cu Marius Vizante
**(●) 22,00 Mame şi fii** - dramă, SUA, 1991
23,55 Clip Art
0,00 Focus - rel.
0,30 Impact - rel.

## TELE 7 ABC

8,00 Concert
9,00 Daţi vina pe Corina - rel.
10,00 Domino - rel.
11,00 În justiţie - rel.
12,00 Lumea în clipa 2000 - rel.
13,00 Ora unu a venit
15,45 Cinetour
16,15 Cutia muzicală
17,00 Forţa destinului
18,00 Gala Tele 7
18,50 Pariul Trio. Loto
19,00 Telejurnal
19,30 Documentar
20,00 Dan Diaconescu în direct
21,00 Îţi mai aduci aminte Doamnă!
21,50 Pariul Trio
21,55 Loto
22,00 Cenaclul „Totuşi iubirea", cu Adrian Păunescu
1,15 Ora unu a venit - rel.
4,00 Telejurnal - rel.
4,30 Forţa destinului - rel.
5,30 Cutia muzicală - rel.
6,20 Clipuri muzicale

## HBO

**10,00 Anastasia** - animaţie, SUA, 1997
**11,45 Major League 3** - comedie, SUA, 1998
**13,30 Jack Fulgerătorul** - comedie, SUA, 1994
**15,15 Flubber** - comedie, SUA, 1997
**16,45 Legionarul** - acţiune, SUA, 1998
**18,30 Stargate** - s.
**19,15 La pândă** - acţiune, SUA, 1993
**21,00 Stăpânul fantomelor** - horror, SUA, 1996
**23,00 Sfera** - SF, SUA, 1998
**1,15 Când trompetele tac** - dramă, SUA, 1998

## DISCOVERY

10,00 Deschizătorii de drumuri: Africa de Sud
10,55 Maşini extreme
11,50 Tancuri
13,40 Locuri invizibile
14,30 Secolul descoperirilor
15,25 Ghidul animalelor
16,15 Planeta dezlănţuită
17,10 O cursă în Yokun
18,05 Povestea lui Spitfire
19,00 Vânătorul de crocodili
20,00 Misterele istoriei
21,00 Transatlanticul secolului XXI
0,00 Medici detectivi
1,00 Deschizătorii de drumuri
2,00 Conexiuni
3,00 C.I.A. - soldaţii secreţi ai Americii

## PRO TV INTERNAŢIONAL

0,00 Ştirile Pro TV
0,30 Fotbal Divizia A
2,00 Procesul etapei - realizator Ovidiu Ioanitoaia
3,00 Acasă cu Ruxandra Săraru
4,00 Zero - emisiune de divertisment
5,00 Echipa mobilă
5,30 Superabracadabra - emisiune pentru copii
7,00 Bună dimineaţa, Pro TV e al tău!
10,00 Închiderea programului Pro TV Internaţional

## ATOMIC TV

7,00 Selector
11,30 Atomic Café - rel.
12,00 Reactor
12,30 Vot - rel.
13,30 Hai Hui
14,00 Interactiv
16,00 Selector
18,30 Atomix
21,30 Selector
23,30 Insomnia

## TV 2

7,00 Gânduri de dimineaţă; 7,30 Casa zburătoare; 8,00 Matineu TV; 10,00 Desene animate; **12,00 Mougli, fiul junglei** - s.; **12,25 Parker Lewis** - s.; 12,50 Sport 2; 13,20 Aşa a fost turnat „Patriotul" - doc.; **13,55 Călăreţii vântului** - s.; **14,35 Pentru câţiva dolari în plus** - w. SUA; **17,00 Mac Gyver** - s.; **17,55 Knight Rider Team** - s.; **18,40 Vipera** - s.; 19,30 Ştiri, fapte; 20,30 Jurnal de Balaton; **21,00 Alf** - comed. SUA cu Martin Sheen; 22,55 Show Po-Dö-Dö; 0,10 Ungaria mâine; **0,40 Martorul** - film Ungaria

## PRO 7

**7,15 Dharma şi Greg** - s.; 7,40 Desene animate; 11,20 Cinema TV; **12,05 Superman** - s.; **13,50 Flipper** - s.; **13,50 Scandal în paradis** - comedie, Anglia, 1997, cu Corey Parker; **15,20 Aventurile lui Sinbad** - s.; **16,15 Viper** - s.; **17,05 Casa bunicii** - comed. SUA, 1992; 19,00 Fort Boyard - showul aventurilor; 20,00 Lumea minunilor; 20,55 Ştiri; **21,15 Sărutul morţii** - thriller, SUA,1995, cu Nicholas Cage; 23,15 Focus TV; **0,20 Red Rock West** - acţiune, SUA, 1993, cu Denis Hopper

## RTL

6,35 Desene amimate; 8,35 Disney Club; 10,15 Auto - F 1, MP al Ungariei; **11,20 Pe cont propriu** - s.; **12,05 Echipa specială** - s.; 14,00 Auto - MP de Formula 1 Hungaroring; 15,00 Formula 1 - cursa; 16,55 Formula 1 - selecţiuni; 17,50 Robot Wars - show; 18,45 Exclusiv Weekend; 19,45 Ştiri; 20,10 Apel de urgenţă; **21,15 Călătorie spre centrul Pământului** - fant. SUA, 1999 p. 2, cu Treat Williams; 23,10 Spiegel TV; 0,00 Eroi cotidieni - Războiul nervilor la Nürburgring; **0,35 Provincialii** - s. SUA; 1,05 Prime Time

## TV 5

11,00 Jurnal TV5; 11,15 Sărbătoarea bebeluşilor; 11,30 Magazin; 12,00 Thalassa; 13,05 Gurmanzi; 13,30 Jurnal France 3; 14,05 Magazin; 15,00 Jurnal TV 5; 15,15 Teatru; 17,15 Întrebări TV5; 17,30 Telecinema; 18,00 Magazin; 19,00 Jurnal TV5; 19,15 Campioni; 21,00 Jurnal Belgia; 22,05 Magazin; 23,00 Jurnal

## EUROSPORT

9,30 Fotbal - Cupa de vară; 10,45 Ciclism - Clasica San Sebastian; 11,45 Auto - Formula 3000, Hungaroring, cursa în direct; 13,00 Motocros - direct, Luxemburg; 14,00 Schi - MP al verii; 15,30 Tenis - turneul WTA Los Angeles; 17,00 Fotbal - Liverpool . A.C. Parma în direct; 19,00 Fotbal Euro 2000 selecţiuni; 20,00 Motocros - Luxemburg; 21,30 Tenis - turneu WTA Los Angeles, finala; 22,30 Box; 0,00 Sportcentre; 0,15 Cascadorii auto; 1,15 Motocros - Luxemburg

### VĂ RECOMANDĂM

**PRO TV, ora 19,30**
**Secretul - dramă**

Majoritatea femeilor ar invidia-o pe Meredith Stratton: e frumoasă, inteligentă şi bogată şi îşi permite să călătorească în întreaga lume. Dar Meredith a avut o copilărie chinuită, care şi acum îi tulbură nopţile, umplându-le de coşmaruri. Când tânăra face o vizită în oraşul ei natal descoperă că de fapt trecutul ei e învăluit în mister, aşa că decide să descopere adevărul despre proveniena ei. Pe parcursul investigaţiilor, Meredith îl întâlneşte pe atrăgătorul arhitect Lucas Kent, dar cicatricile ei emoţionale nu îi dau voie să accepte în inima ei un bărbat. Pentru a se vindeca trebuie să descopere adevărul, cu orice preţ.

### VĂ RECOMANDĂM

**HBO, ora 21,00**
**Stăpânul fantomelor - horror**

Frank Bannister este un escroc cu puteri de medium, care are partenerii de afaceri perfecţi. Aceştia lucrează ieftin, sunt fideli şi... morţi. Înzestrat cu abilitatea de a comunica cu cei „de departe", Bannister încearcă să-şi câştige existenţa punând la care diferite escrocherii, legate de aşa-numitele sale „clarviziuni", ajutat şi de cei trei „ucenici" (a se citi fantome). Dar, Frank nu este singurul din orăşelul Fairwater care cochetează cu latura paranormală. O serie de decese inexplicabile şi întâmplări ciudate indică faptul că în localitate ar acţiona un spirit malefic.

## TVR 1

12,00 Callatis 2000 - rel.
14,00 Jurnal
14,15 CiberFan
14,30 Puncte cardinale
14,50 Drumul spre Europa
15,00 Pro Patria
16,00 Emisiune în limba maghiară
**17,30 Orice e posibil** - s.
18,00 Agenția de plasare
18,30 Garantat 100%
19,00 Avanpremieră Știri
19,05 Corect!
**19,15 Sunset Beach** - s.
20,00 Jurnal * Meteo
20,35 Sport
20,45 Iartă-mă
21,45 Cu ochii'n 4
**22,35 Cazuri ciudate** - s.
23,25 Jurnalul de noapte
23,40 Estival Jazz

## TVR 2

12,00 Desene animate
12,30 Trupa DP 2
**13,30 Doi băieți, o fată și o pizzerie** - s.
15,00 Veni, video, vici!
15,30 Medalion de interpret
16,00 Știri
**16,05 Obsesia** - s.
**16,50 Domnișoara Andrea** - s.
**17,40 Femeia misterioasă** - s.
18,30 Telejurnal TVR 2
19,00 Știri bancare. Meteo
19,05 Concert Iris la Iași
**19,45 Americanca** - dramă, Franța, 1996
21,15 E dreptul tău!
21,45 Sport Plus
22,25 Lumea vitezei
23,05 Știri
23,10 Retrospectiva premiilor APTR 1996
0,10 TVM. Mesager

## PRO TV

7,00 Bună dimineața, Pro TV e al tău!
**10,00 Tânăr și neliniștit** - rel.
**10,50 Doi polițiști și jumătate** - rel.
**11,30 Academia de poliție** - s.
**(●) 12,30 Evadații** - thriller, SUA, 1991, cu Rutger Hauer
**(●) 14,25 Secretul** - f. rel.
**16,00 Tânăr și neliniștit** - s.
16,50 Sens unic
17,00 Știrile PRO TV
**17,30 Lumi diferite** - s.
**18,30 Seinfeld** - s.
19,00 Știrile PRO TV
**20,00 Întoarcerea** - dramă, SUA, 1993, cu Pierce Brosnan
21,40 Știrile PRO TV
21,45 Chestiunea zilei pe scurt
**(●) 22,00 Înapoi în viitor II** - SF/comedie, SUA
23,50 Știrile Pro TV
0,00 ProFM e aici!
0,45 Buletin olimpic
**1,15 Doi polițiști și jumătate** - s.
**2,00 Seinfeld** - s. rel.
**(●) 2,30 Evadații** - - f. rel.
4,15 Știrile PRO TV
**4,30 Babylon 5** - s.

## TV ACASĂ

10,00 Căsuța poveștilor - rel.
10,30 Doctorul casei - rel.
**11,00 Dragoste și putere** - rel.
**11,30 Columbo** - f., rel.
**13,15 Guadalupe** - s.
**14,10 Femeia vieții mele** - rel.
**15,00 Milady** - s.
**16,35 Dragoste și putere** - s.
17,00 Desene animate
17,10 Acasă la români - muzică populară
17,15 Acasă la bunica - rețete culinare
**17,30 Trei femei** - s.
18,30 Știrile de Acasă
**19,05 Războiul pasiunilor** - s.
**20,00 .90-60-90 Fotomodele** - s.
**21,00 Femeia vieții mele** - s.
**(●) 22,00 Debutanții** - f. Anglia, 1996, cu Eddie O'Connell

## ANTENA 1

7,00 Observator
7,55 Aerobic Show
8,00 Dimineți La Tine
10,00 Știri
10,10 Desene animate
**10,30 Robocop** - d.a.
**11,00 Aventurile lui Sinbad** - s.
**12,00 Agentul secret** - s.
13,00 Știri
**13,15 Legenda ursului** - aventuri, SUA, 1995
**15,00 Air America** - s.
**16,00 Scandalul** - s.
17,00 Știri
17,15 Divertisment Vouă
**17,20 Casa de pe plajă** - s.
**18,10 Croaziera de lux** - s.
19,00 Observator
19,55 Divertisment Vouă
**20,00 O împușcătură în întuneric** - comedie, coprod.,1964, cu Peter Sellers
22,00 Observator
22,40 Divertisment Vouă
**(●) 22,45 Eliberarea** - SF, SUA, 1995, cu John Savage
**1,00 Rezervația** - s.
**2,00 Camila** - s.
**2,50 Scandalul** - rel.
**3,40 Agentul secret** - rel.
**4,30 Casa de pe plajă** - rel.
**5,30 Trei destine** - s.

## TV ARAD

7,00 Observator
7,55 Aerobic show
8,00 Dimineți La Tine
10,00 Știri
10,10 Știri TVA - rel.
**11,00 Aventurile lui Sinbad** - s. rel.
**12,00 Agentul secret** - s.
13,00 Știrile amiezii
**13,15 Legenda ursului - f. av. SUA**
**15,00 Air America** - s.
**16,00 Scandalul** - s.
17,00 Știri
17,15 Vouă
17,20 Divertisment
18,30 Știri TVA
19,00 Observator
19,55 Vouă
**20,00 Pe urmele Panterei Roz** - comedie, SUA, 1982
22,00 Știri TVA
În continuare program identic cu cel al Antenei 1

## TV INTERSAT

8,55 Deschiderea programului
**9,00 Farmacia de serviciu** - s.
9,30 Mistere, farmece și miracole - rel.
**9,50 Preciosa** - s.
10,30 Cartuna show
11,00 Retrospectiva știrilor Intersat - rel.
**11,30 Ți-e teamă de întuneric?** - s.
**(●) 12,00 Mușcătura dragonului** - f., rel.
**13,30 Marea junglă** - s.
14,00 Camera ascunsă
**14,30 Neon Rider** - s.
15,30 Underdog show - s.
**(▲) 16,00 Sora medicală** - film
17,30 Săptămâna sportivă arădeană
**18,00 Maeștrii cascadoriei** - s.
18,45 Știrile Intersat
**19,30 Neon Rider** - s.
**20,30 Farmacia de serviciu** - s.
21,00 Mistere, farmece și miracole

## ANIMAL PLANET

8,00 Aventurile vânătorului de crocodili
9,00 În lumea animalelor
10,00 Noile aventuri ale lui Black Beauty
11,00 Reportaje de la grădina zoologică
12,00 Născut pentru a fi liber
13,00 Cazurile judecătorului Wapner
14,00 Aventurile vânătorului de crocodili
14,30 În mijlocul naturii
15,00 Pacienții lui Harry
16,00 Salvați animalele!
16,30 În lumea animalelor
17,00 Școala câinelui ascultător
18,00 Totul despre lumea animalelor
18,30 Aventurile vânătorului de crocodili
19,00 Salvați animalele!

## BUDAPESTA 1

6,42 Matinal; 6,45 Lumea satului; 7,00 Matinal; **9,35 Bestia** - s.; 10,00 Doar astăzi - mag.; **10,30 Unchiul Tau** - s.; **12,30 Totul pentru iubire** - s.; 13,00 Știri; 13,10 Magazin regional; 14,00 Magazinul minorităților; **15,05 Moștenirea familiei Guldenburg** - s.; 15,55 Portret; 16,50 Mileniul; 17,00 Casa maghiară - poșta TV; 17,30 Documentar; 17,45 Rămâi cu noi; 18,00 Europa magazin; 18,35 Mesajul locurilor sfinte; 19,00 Știri; 19,15 Jurnale regionale; 20,00 Tele noroc; 20,30 Știri, sport; 21,00 112 - magazinul poliției; **21,35 Numele planetei, Pământ** - s.; 22,25 În doi - talk-show politic; 23,00 Știri

## BUDAPESTA 2

9,30 Delta - magazin; 10,00 Pe drum - magazin; 10,30 Maghiari celebri; 11,20 Limba literaturii; 11,30 Clinica TV; 12,00 Frumos de Corund; 12,30 English 4U; **13,05 Micuța noastră familie** - s.; 14,05 Știri; 15,00 Zâmbet; 17,00 Strada școlii; 18,30 Putin cununoscut, așa-i!; 19,00 Telesport - săptămâna fotbalistică; 20,40 Poveste de seară; 21,00 Știri, sport; 21,30 Concertul Bach Collegium - München; **22,25 Trei au adus moartea** - f. SUA 23,50 Ora de închidere; 0,50 Statul sunt eu

### VĂ RECOMANDĂM

**PRO TV, ora 20,00**
**Întoarcerea - dramă**

Tânărul războinic irochez Joseph Brant a luptat alături de englezi pentru a alunga francezii din America de Nord. Văzându-i curajul și comportamentul în bătălie, influentul Sir William Johnson îl ia pe tânăr sub protecția lui și îl trimite la o școală englezească pentru a-și dezvolta calitățile de lider. Călătoria îl va schimba pe Brant pentru totdeauna. La întoarcere, el este Căpetenia tribului său, dar trebuie să găsească o modalitate de a contopi cunoștințele nou dobândite cu realitățile dure ale locului.

### VĂ RECOMANDĂM

**TVR 2, ora 19,45**
**Americanca - dramă**



## PRIMA

**7,00 Milagros** - rel.
8,00 Taifas
**13,00 Milagros** - s.
14,00 Obiectiv - rel.
**15,00 Viper** - s. rel.
15,55 Clip Art
**16,00 Salvați de clopoțel** - s.
**17,00 Viper** - s.
18,00 Focus
18,35 Impact
**19,00 Detectivi de elită** - s.
**(I) 20,00 Clubul dădacelor** - comedie, SUA, 1995, cu Ellen Burstyn
21,45 Știri pe scurt. Meteo
**21,50 Aeroportul** - s.
22,50 Caricatura zilei
**23,00 Gânduri ucigașe** - s.
23,55 Clip Art
0,00 Focus - rel.
0,30 Impact - rel.

## TELE 7 ABC

7,00 Bună dimineața, România
10,30 Cinetour - rel.
11,00 Dan Diaconescu în direct - rel.
12,00 Documentar
12,15 Ora unu a venit - rel.
15,30 Tinerețe fără bătrânețe
16,00 Post Meridian
17,00 Dați vina pe Corina
18,00 Primul pas
18,50 Pronosport
19,00 Telejurnal
19,30 Economic ABC
19,45 Gura lumii
20,00 Dan Diaconescu în direct
21,00 Ofsaid
22,30 Telemedicina
0,00 Gala Tele 7
1,00 Ora unu a venit - rel.
1,05 Nopți albe
2,10 Documentar
2,50 Telejurnal - rel.
3,00 Economic ABC - rel.
4,00 Dați vina pe Corina - rel.
**5,00 Primul pas** - rel.
6,00 Tinerețe fără bătrânețe - rel.

## HBO HBO

**10,00 Destăinuiri** - dramă, SUA, 1997
**11,30 Iubire fără vârstă** - comedie, SUA, 1993
13,30 Desene animate
**14,00 Fum de țigară** - dramă, SUA, 1995
**16,00 Un cavaler în Camelot** - aventuri, SUA, 1998
**17,30 Înfruntarea** - acțiune, SUA, 1997
**19,30 Cavaleri de onoare** - acțiune, SUA, 1997
**21,00 Naufragiul** - aventuri, SUA, 1991
**22,30 Spawn** - s.
**23,00 8 femei și 1/2** - comedie, SUA, 1998
**1,00 Montana** - acțiune, SUA, 1998

## DISCOVERY

10,00 În căutarea unor lumi dispărute
10,55 Top Gun
11,50 Vânătorul de crocodili
12,45 Misterele istoriei
13,40 Transatlanticul secolului XXI
16,15 Medici detectivi
17,10 Conexiuni
18,05 Călătorii cu Anna Walker
18,30 Actualități Discovery
19,00 Înainte de a fi prea târziu
20,00 Victime ale păcii
20,30 Actualități Discovery
21,00 Secolul descoperirilor
22,00 Egipt
23,00 Mituri și mistere
0,00 Cucerirea zenitului
1,00 În căutarea unor lumi dispărute
2,00 Victime ale păcii
2,30 Actualități Discovery
3,00 Înainte de a fi prea târziu

## PRO TV INTERNAȚIONAL

24,00 Știrile PRO TV
1,00 Chestiunea zilei pe scurt
1,10 Chestiunea zilei
2,50 Revista presei cu Neculai Constantin Munteanu
3,00 Știrile PRO TV
3,10 Profit
3,15 P(r)oezia
3,20 Acasă la români - topul săptămânii
4,15 Acasă la bunica
4,30 Viața bate filmul
5,15 Acasă la români

## ATOMIC TV

7,00 Selector
10,00 Reactor - rel.
10,30 Hai Hui - rel.
11,15 Atomix - rel.
14,00 Interactiv
15,30 Proaspete și Fierbinți
15,55 Reactor
16,00 Romanian Top 100 cu Oana - rel.
18,00 Selector
19,00 Atomix
21,55 Reactor
22,00 Selector
22,30 File de poveste
23,00 Aria 52
0,00 Insomnia

## TV 2

7,00 Matinal; 7,30 Bună dimineața Ungaria! 9,30 TV 2 Matineu; 11,05 Canalul șapte; **11,30 Plin de viață** - s.; 11,55 Lumea sălbatică - doc.; 12,45 Ofertă directă; **13,10 Riviera** - s.; **13,35 Bogați și frumoși** - s.; **14,00 Cuvinte vinovate** - f. pol. SUA; **15,50 Hercule** - s.; **16,40 Clinica** - s.; **17,30 Sunset Beach** - s.; **18,15 Îndrăgostiți visători** - s.; **19,00 Camila** - s.; 19,30 Fapte; 20,00 Roata norocului; **20,30 Înger sălbatic** - s.; **21,00 Hoții comorii pierdute** - s. SUA; **21,55 Film** - aventuri Franța, cu Philippe Noiret; 0,20 Bună seara, Ungaria; 1,10 Magazinul poliției

## PRO 7

7,25 Taff - magazin; **7,50 Mallorca** - s.; 8,15 Desene animate; **9,10 Cine-i șeful?** - s.; **9,40 Roseanne** - s.; 10,10 Trandafiri de la fostul - show; 11,35 Talk, talk, talk; **12,05 Matlock** - s.; **13,05 Avocații** - s.; 14,00 Sam - magazin; 15,00 Talkshow-uri; 18,00 Taff - magazin; **18,30 Afaceri de familie** - s.; **19,00 Simpsonii** - s.; **20,00 Familia Bundy** - s.; 20,30 Galileo - magazin; 20,55 Știri, sport, meteo; **21,15 Millennium** - s.; **22,15 Dosarele X** - s.; 23,15 TV Total show; 0,15 Bullyparade; **0,50 Chaos City** - s.; **1,20 Seinfeld** - s.

## RTL

7,00 Șase fix; 7,30 Magazin matinal; 8,00 Șapte fix - matinal; **8,30 Între noi** - s.; **9,00 Vremuri bune...** - s.; **9,30 Living Single** - s.; 10,00 Provinciilii; 10,30 Mary Tyler Moore; **11,00 Dădaca** - s.; 11,30 Sabrina talk; 12,30 Duelul familiilor; 13,00 Magazinul amiezii; 14,05 Talkshow-uri; **18,00 Dădaca** - s.; **18,30 Între noi** - s.; 19,00 Magazinul landurilor; 19,30 Exclusiv magazin; 19,45 Știri, sport meteo; 20,10 Exploziv magazin; **20,40 Vremuri bune, vremuri rele** - s.; **21,15 Înger de foc** - s. Germ.; **22,15 După gratii** - s.; 23,15 Extra magazin; 0,30 Trend magazin

## TV 5

13,05 100% Întrebări; 13,30 Jurnal France 3; 14,05 Documentar; 15,15 Cinema; 17,00 Jurnal TV 5; 17,15 Întrebări TV 5; 17,30 Mediterraneo; 18,30 Întrebări pentru campion; 19,00 Jurnal TV 5; 19,15 Cinema; 21,00 Jurnal Elveția; 21,30 Jurnal France 2; 22,05 Punctul; 23,15 Cinema

## EUROSPORT

9,30 Auto - Raliul Paris - Istanbul; 10,30 Schi - MP al verii; 12,00 Moto - viteză, magazin; 13,30 Ciclism - fem., Turul Franței; 14,30 Triatlon - CM Laussane; 16,00 Atletism - selecție olimpică San Diego; 16,30 Tenis - turneu WTA Los Angeles - finala; 18,00 Schi, trambulină, MP al verii Courchevel (F) în direct; 20,00 Tenis - turneu WTA Montreal ziua 1, în direct; 21,00 Auto - camioane - Pecs (Ungaria); 23,30 Box; 0,00 Fotbal - Eurogoluri; 1,30 Schi trambulină MP al verii (F)

### VĂ RECOMANDĂM

**TV ACASĂ,**
**ora 22,00**
**Debutanții - muzical**

Personajele principale sunt doi tineri abia ieșiți din adolescență: Colin și fata pe care o iubește, Suzette. El e fotograf, iar ea, manechin de modă, cu ambiție de a-și face o carieră. Deci, Colin intră în legătură cu un pop promotor și încearcă să prindă momentul decisiv. Timp în care tensiunile rasiale încurcă lucrurile...

### VĂ RECOMANDĂM

**HBO, ora 21,00**
**Naufragiul - dramă**

Chiar înainte ca vasul, pe care tânărul marinar Haakon Haakonsen se afla, să cadă în mâinile piraților, o furtună îngrozitoare se stârnește, înghițind totul în valurile uriașe. Haakon reușește să supraviețuiască tragicului accident, împreună cu un bun prieten. Cei doi ajung pe o insulă pierdută în Mările Sudului. Întâmplător, insula care le oferă găzduire este chiar locul unde pirații nemiloși și-au ascuns comorile furate de-a lungul timpului. Nu trece multă vreme, până când își fac apariția și corsarii, pentru a ridica o parte din avere. Cei doi băieți se hotărăsc însă, să facă tot ce le stă în putință pentru a dejuca planurile piraților. Nu va fi deloc ușor...

# Avancronica etapei ÎNCEPE...

Gata! Vacanța s-a terminat! Începe nebunia și în Divizia B. Noul sistem competițional va da bătăi de cap multor formații, atât în seria I, cât și în seria a II-a. Sezonul 2000-2001 va fi extrem de important, atâta vreme cât el se vrea o punte între două „ere" ale fotbalului românesc. După multe discuții și tergiversări, se va trece la o competiție cu mai puține echipe în campionat, de la prima, până la a treia divizie. Este - practic - o revoluție în fotbalul nostru, care se vrea mai corect și mai curat, decât în ultimii 10 (zece) ani.

Ediția de campionat din acest an, cel puțin în Divizia B, propune fiecărui club un pariu cu el însuși. De retrogradat vor retrograda 6 (șase) echipe, iar la promovare va fi iarăși bătaie pentru locul 2, deoarece acesta duce - încă o dată - la baraj. Așadar, va fi - aproape sigur - un „care pe care" de unde va ieși învingător - indiscutabil - cel mai bun.

Din păcate, pentru arădeni, UTA va fi implicată - mult mai mult decât anii trecuți - în lupta pentru supraviețuire. Dacă până acum nu s-a pus problema retrogradării, iată că în acest sezon obiectivul este salvarea de la Divizia C. Un obiectiv comentat de noi și de suporteri - pe larg - în paginile ziarului „Adevărul". Acum ce ar mai fi de spus? Doar că - Doamne ferește - în Arad ar fi o adevărată dramă pentru iubitorii fotbalului dacă UTA ar retrograda. Acum, mingea e în terenul lui Feri Tisza și a jucătorilor săi. Ei trebuie să o joace, cum știu mai bine, pentru a-și arăta valoarea. Altfel...

**Fără Claudiu Drăgan (în tricou de culoare închisă), UTA trebuie să-l lanseze - în acest campionat - pe fratele său, Alin**

**Foto: V. MUSCA**

Cu o întârziere nemaiîntâlnită, UTA va anunța astăzi lotul cu care va pleca la drum în noul sezon. Indiferent cine și câți vor fi, suntem siguri că „Bătrâna Doamnă" va prezenta cel mai tânăr lot din Divizia B.

Și acesta este un adevărat pariu al italienilor care conduc destinele clubului arădean și bine ar fi ca el să nu fie pierdut. Deoarece - apoi - își pot face valiza, în ciuda faptului că și-au făcut-o o dată, în această vară, dar nu au plecat.

Mâine, la Deva, de la ora 11,00, în etapa inaugurală, UTA întâlnește formația locală Cetate. Iată că - încă din prima rundă - față în față se vor afla două echipe cu același obiectiv, iar partida se va disputa fără menajamente. În plus, Turcan și Porumboiu se vor întâlni cu foștii coechipieri, în sezonul trecut aceștia evoluând la formația din Deva, cu care au și promovat în „B".

Cum și un unsprezece probabil așternut pe hârtie ar fi un risc enorm, practic un plonjon în necunoscut, având în vedere că este doar prima etapă, ne limităm să anunțăm doar brigada de arbitri a meciului Cetate Deva-UTA, formată din Valeriu Ioniță - la centru, Gheorghe Badea și Florentin Ivan - asistenți (toți din București). Observator FRF: Octavian Goga - Brașov.

Celelalte meciuri ale etapei inaugurale sunt: ASA Tg. Mureș-Drobeta Tr. Severin, Corvinul Hunedoara-Olimpia Satu Mare, Inter Sibiu-FCM Vâlcea, Pandurii Tg. Jiu-Electroputere Craiova, F.C. Baia Mare-Apullum A. Iulia, Extensiv Craiova-„Poli" Timișoara, UMT Timișoara-Jiul Petroșani, CSM Reșița-F.C. Bihor.

# FOTBAL - CUPA UEFA

## „U" Craiova - Pobeda Prileb 1-1 (1-0)

Pe stadionul „Ion Oblemenco", ieri, în jocul întâi din turul preliminar al Cupei UEFA, „studenții" craioveni au întâlnit vicecampionii Macedoniei. La reapariția pe scena continentală, fotbaliștii olteni au avut o evoluție neconvingătoare, ieșind în evidență doar prin intenții. Partida nu s-a ridicat la cote înalte, fiind săracă în faze de poartă. În minutul 31, pasa lui Stoican este concretizată de Papură, care șutează plasat, razant cu stâlpul drept, la cea mai frumoasă acțiune a Universității. Deși vor păstra inițiativa, gazdele nu vor izbuti majorarea diferenței. Mai mult, în minutele de prelungiri, la o greșeală defensivă, Zdraeski va restabili echilibrul. Prima șansă la calificare aparține acum formației adverse.

Antrenorul Florin Marin a utilizat următorii jucători: Bogdan-Stoican (Dobre), Naicu, Alistar (Baldovin), Papură, Bătrânu, Mitu, Dragomir, Călin (Bărcăuan), Sava, Cl. Niculescu.

**ADRIAN HĂRȚĂU**

## Rapid București - Mika Ashtarak 3-0 (2-0)

Echipa bucureșteană, Rapid, a întâlnit aseară, în manșa tur a preliminariilor Cupei UEFA, formația din Armenia, Mika Ashtarak. Meciul s-a dovedit facil pentru giulești, care au reușit în fața debutanților armeni în cupele europene, un joc bun, mai ales la mijlocul terenului. Antrenorul celor de sub podul Grant, Anghel Iordănescu, a beneficiat de excelenta poftă de joc a lui Schumacher, Măldărășanu și Iftodi, calificarea fiind ca și obținută. Au marcat: Iencsi (min. 36), Măldărășanu (min. 39) și N. Constantin (min. 90).

Rapidul a început jocul în următoarea alcătuire: R. Lucescu-Chiriță, Iencsi, Stanciu, Constantinovici, Frăsineanu-Măldărășanu, Bundea, Schumacher, Iftodi-Sg. Radu. Au mai evoluat: N. Constantin, M. Sasu, Isăilă.

**DACIAN TODUȚA**

# Meci amical

## FRONTIERA CURTICI - WEST PETROM ARAD 2-4 (1-2)

**Au marcat:** Nescovici - min. 16, Suciu - min. 65 (penalty) respectiv Ștefăligă - min. 20, 43 și 50, Ghiura - min. 75.

**Frontiera:** Dobra-Suciu, Maghici, Crișan, Călin, Oiță, Iancu, Csiki, Bilan, Nescovici, Cotuna. **Au mai evoluat:** Boiț, Leva, Ioja, Duma, Cucuieți, Ungureanu și Burtea. **Antrenor:** Petru Mocuța.

**West Petrom:** Trifoi-Văleanu, Ardelean, Toduța-Boloș, Varga, R. George, Munteanu, Copăceanu-Bene, Ștefăligă. **Au mai evoluat:** Sighete, Biro, Lacsani, Madoș, Maghici, Ghiura, Văduva, Tambor, Sărbuț și Nini. **Antrenor:** Ionuț Popa.

**SORIN CAZAN**

# PROGRAMUL COMPETIȚIILOR

● **Fotbal.** În cadrul primei etape a Diviziei D-Rowo, sâmbătă au loc meciurile: Șoimii Lipova-Păulișana Păuliș (ora 11). **De la ora 18:** Șoimii Pâncota-Crișul Chișineu Criș, CPL-Tricoul Roșu, Romvest-Victoria Nădlac, Vladimirescu-FC Ineu, Comera-Gloria Arad, U. Arad-Crișana Sebiș (amânat).

**Duminică, ora 18:** Șiriana Șiria-Frontiera Curtici.

● Sâmbătă, ora 11, pe stadionul CPL, are loc meciul amical dintre divizionarele C: **Telecom Arad-West Petrom Arad.**

Baschet

# S-AU ÎNTORS „PETROLIȘTII"

Aseară a revenit din stagiul efectuat în Iugoslavia, echipa de baschet masculin West Petrom Arad. Jucătorii au susținut două meciuri de verificare, încheiate cu victorii: **117-96 cu B.K. Ivanjca și 80-73 cu O.K.K. Belgrad.** Partidele s-au desfășurat conform noului regulament, statornicit în NBA (4 reprize de 10 minute, timp de atac de 24 secunde, s.a.m.d.). Al treilea joc planificat, cu Mirievo, a căzut din motive obiective. A evoluat inclusiv Zoran Spasojevic, ex-sibianul semnând un contract cu gruparea petrolistă pentru un an de zile. Pregătirile se vor relua luni, pe plan local, cu antrenamente în Sala Polivalentă. Spasojevic se pregătește separat, cu „principalul" Petricevic, pentru a atinge punctul de formă corespunzător acestei perioade. Vor urma alte întâlniri amicale, Cupa West Petrom (24-26 august) și un puternic turneu internațional, la Szeged (1-3 septembrie).

**A. HĂRȚĂU**

# Divizia D - Rowo, la un nou început

# UNIVERSITATEA ȘI CRIȘANA SEBIȘ AU PROBLEME

Mai mult sau mai puțin pregătite, în funcție de posibilitățile financiare și umane, cele 16 echipe din primul eșalon fotbalistic județean pornesc la drum în acest sfârșit de săptămână. Fiecare cu aspirații, cu gânduri de mărire, ori de supraviețuire. Socotelile lor pot fi încurcate de propriile slăbiciuni (nu ar fi grav) ori de interesele „cooperativei" județene, care sigur își va intra în rol, odată cu scurgerea etapelor. Chiar dacă probabil, vor fi mai puține, meciurile strategice ori arbitrajele scandaloase nu vor dispărea de pe terenurile Diviziei D-Rowo. Noi sperăm doar să nu mai fim nevoiți să înghițim salvări de la retrogradare „gen Romvest" anul trecut, că atunci schimbarea sistemului nu își mai avea rostul. Știm deja „replica" AJF-ului: **„Nu sunt probe...".** Așa este. Dar, ceva tot trebuie făcut. Spre binele fotbalului județean.

Două echipe au probleme înaintea startului: **Universitatea Arad și Crișana Sebiș.** Ca o coincidență cele două formații ar fi trebuit să se întâlnească la Arad, în prima etapă, dar la cererea lor jocul a fost amânat, pe o perioadă de maximum 10 zile. Probabil, acest joc se va disputa pe 23 august. Echipa studențească nu a găsit încă soluția: Vrea să se lipească de cineva. S-a auzit ceva de Pasini, de Progresul Pecica, de Vârfurile, dar... nimic concret încă. Nici la capitolul jucători Universitatea nu stă prea grozav, deși fotbaliști - studenți ar fi slavă - Domnului. Și Crișana Sebiș se confruntă cu aceleași probleme: lot subțire, implicare inexistentă a factorilor de decizie locali, halal, într-un cuvânt.

Cât privește previziunile specialiștilor pentru ediția de campionat 2000/2001, acestea arată astfel: Ineu, Vladimirescu, Gloria, Comera, Curtici - la promovare; Pâncota, Lipova, Sebiș, CPL, Tricoul Roșu - la mijloc; Romvest, Crișul, Nădlac, „U" Arad, Păuliș și Șiria - la retrogradare. Aceste pronosticuri pot fi oricând răsturnate, doar mingea-i rotundă.

Etapa inaugurală aduce cu ea și primul derby. La Vladimirescu, Jandarmeria din localitate primește vizita lui FC Ineu - echipă cu intenții de promovare clar declarate. Acest „meci de foc" a fost încredințat unei brigăzi divizionare: Arsa-Deheleanu-Ciurescu, pentru a nu apărea discuțiile pe „la colțuri". Interesante par a fi și confruntările Comera-Gloria (arbitru M. Bondar), Lipova - Păuliș (arbitru M. Dumitru) și Șiria - Curtici (arbitru M. Gornic).

Nu ne rămâne decât să le urăm mult succes celor 16 echipe, arbitrilor, observatorilor și tuturor factorilor de răspundere din AJF - Arad, acum, înaintea unui nou început. Și fie ca lozinca: **„Câștigă cinstit, pierde cu demnitate"** să poarte amprenta Diviziei D - Rowo.

**DANIEL SCRIDON**

# FOTBAL INTERNAȚIONAL

Miercuri seara, s-au disputat meciurile tur din ultima rundă eliminatorie a Ligii Campionilor. S-au înregistrat rezultatele:

Dinamo Kiev - Steaua Roșie Belgrad 0-0; Donețk - Slavia Praga 0-1; Anderlecht - FC Porto 1-0; Polonia - Panathinanikos 2-2; Herfolge - Glasgow Rangers 0-3; St. Gallen - Galatasaray 1-2; FC Tirol - Valencia 0-0; Helsingborg - Inter 1-0; Leeds - 1860 München 2-1; AC Milan - Dinamo Zagreb 3-1; Dunaferr - Rosenborg 2-2

Returul va avea loc la 22 și 23 august.

# ANCUȚA STOENESCU NU URCĂ CU ICIM-UL ÎN POIANA BRAȘOV

Astăzi, campioana en-titre de baschet feminin, B.C. ICIM Arad demarează pregătirile pentru noul sezon intern și internațional. Sub îndrumarea prof. George Mandache - antrenorul loturilor naționale de tineret și senioare - echipa arădeană a urcat la munte, pentru 10 zile de cantonament la Poiana Brașov. Singura jucătoare care nu va efectua deplasarea este Ancuța Stoenescu, aflată la Timișoara, în tratament mecical, după efortul depus la „europenele" de tineret, recent încheiate în Slovacia.

În privința unui posibil transfer la o echipă din Europa ori America, deocamdată, Ancuța Stoenescu păstrează „secret" ofertele primite, așteptând unele telefoane...

**D. SCRIDON**

# Dacia Nova „Sava" revine în septembrie la Arad

Disputată pe pista Aeroportului Internațional Arad, prima etapă a Cupei Dacia Nova „Sava" la automobilism s-a dovedit un succes din punct de vedere sportiv și spectacular. Arădenii vor mai putea urmări această competiție, deoarece în calendarul federației figurează trei etape de cupă, două la Arad și una la București. După etapa de la „Băneasa" urmează ca la sfârșitul lui septembrie, Aradul să fie din nou gazda acestei cupe. Un rol foarte important în luarea acestei decizii l-a avut deschiderea extraordinară pe care conducerea Aeroportului Internațional Arad a manifestat-o față de sporturile cu motor. Organizatorii speră că pentru etapa următoare mai multe firme din Arad vor sprijini desfășurarea competiției.

Dorim să vă prezentăm în încheiere două declarații, luate la finalul manșelor de concurs, în care se sintetizează foarte bine ce a fost la Arad.

**Gheorghe Mitroi (reprezentantul Federației Române de Automobilism și Karting):** „După încercarea de anul trecut, cu demonstrația de mașini Lancia, am hotărât să înscriem Aradul în calendarul competițional. Această etapă de cupă o consider o reușită organizatorică și vom reveni în orașul dumneavoastră. Dacă se vor implica mai multe firme și vor fi mai mulți bani, s-ar putea ca în curând Aradul să aibe și o etapă de raliu."

**Viorel Voicu (învingătorul etapei):** „M-am simțit excelent la Arad și acest lucru s-a văzut și pe pistă. Este o diferență mare între etapele de circuit și cele de raliu, aici pe pistă fiind necesară o concentrare maximă. Se aleargă fără co-pilot, uzura pneurilor este foarte mare, orice moment de neatenție putând să te ducă în decor. Sunt fericit că am câștigat și îmi doresc să recidivez și în toamnă."

**DACIAN TODUȚA**

MEDIA NET LIDER ÎN PUBLICITATE ÎN ARAD
Angajează

**ART Designer**

**Cerințe:**
- studii medii superioare,cursuri de specialitate (grafică-design-creație) sau experiența în creație și concepție publicitară constituie avantaj
- adaptarea la un program flexibil
- abilități deosebite de comunicare și exprimare
- creativitate, imaginație și originalitate
- cunoașterea foarte bună a limbii române și engleze
- vârstă maximă 32 ani

**CONSTITUIE AVANTAJE**
- cunoștințe foarte bune de operare PC (Mc. intosh)
- abilitate în utitizarea unor programe de grafică (pachet Corel, pachet Adobe, grafică 2D, 3D, procesări imagini,editare pagina WEB).

**OPERATOR PC**

**Cerințe:**
- cunoștințe tehnice,administrare, gestionare și service rețea
- programare
- utilizare programe (Corel, Adobe, tehnoredactare)
- utilizare Internet

**Se oferă** -un mediu de lucru dinamic și motivațional, șansele unei cariere profesionale de excepție, un cadru profesional modern, posibilități de training, salariul adecvat poziției ocupate.

Dacă sunteți interesat trimiteți o scrisoare de motivație însoțită de CV-ul dvs., menționînd codul postului pentru care aplicați până la data de 15.08.2000, la numărul de Fax: 057/210545.

Nu se iau în considerare CV-urile trimise după această dată.
Aspectul documentelor solicitate și creativitatea prezentării vor fi un mijloc de preselecție.

BIROTICĂ
Leximis Șplaiul Gen. Gh. Magheru Bl. 329B (Micalaca)
Tel./Fax: 057/270111; 270100, Arad
OFERTĂ SPECIALĂ
ComRace Elite Xp7533 838 $ + TVA
Intel P III 533 Mhz,64 MB SDRAM, WD 7,5 GB, 8 MB VGA Card
FDD Sony 1,44, MB VIA ATX, 48x CD-ROM Sony, Sound Card PCI
Stereo Speakers Case MT ATX Mouse Pad Keyboard
Microsoft Windows 98
MICROSOFT OFFICE 2000 SB
Imprimante EPSON HEWLETT PACKARD
Copiatoare MINOLTA

X La noi la CG&GC leul are valoare! X

MITSUBISHI TRIUM

= 1 LEU

*Oferta CONNEX valabilă până la 3 Septembrie:*
*- 50% reducere la orice tip de abonament în primele două luni*

www.cg-gc.ro

BUCUREȘTI: 410 54 59, 410 54 87; CLUJ-NAPOCA: 064-192 822, 064-191 614; CONSTANȚA: 041-494 021; CRAIOVA: 051-418 481, 051-411 348; GALAȚI: 036-493 701, 036-493 864; ARAD: 092 255044; 236565 DEJ: BETA TURNU SEVERIN: 052-335 744; BOTOȘANI: 031-535 588, 031-536 663; TULCEA: 040-510 466; PIATRA-NEAMȚ: 033-237 247; BAIA-MARE: 062-431 582; BISTRIȚA: 063-235 614; IAȘI: 032-278 844

CG&GC Soluții Complete Pentru Biroul Dumneavoastră

dealer autorizat CONNEX

* TVA inclus. Numai cu abonament Club Business, Clasic, Personal, Connex 200. În limita stocului disponibil

(5172091)

X X

**FUNDAȚIA UNIVERSITARĂ „VASILE GOLDIȘ" ARAD**
**Departamentul Învățământului Preuniversitar**

**Liceul particular nr. 1 Arad, autorizat de Ministerul Educației Naționale, continuă înscrierile pentru clasa a IX-a la următoarele profile:**

**Teoretic:**
- matematică-informatică-limba engleză intensiv
- chimie-biologie-limba engleză intensiv
- filologie-limba engleză-limba franceză

**Tehnologic**
- economic
- Silvic
- Poștă-Telecomunicații

**Profesional**- Infirmiere (se pot înscrie absolvenți ai claselor a VIII-a cu sau fără examen de capacitate)

**Notă: Liceul are curs de zi și clase cu frecvență redusă (FF)**
**Informații:** Campusul Universitar, str. Feleacului nr. 1
**Telefon 256845 int. 17**

**S. C. V. V. Baraţca S. A.**

*oferă spre vânzare struguri de masă en gros la preţuri foarte avantajoase.*

Continuă licitaţia unor mijloace fixe săptămânal, în ziua de miercuri, ora 11,00, la sediul societăţii din comuna Păuliș.

**Relaţii la tel. 057-565289; 094-520645**

(5660974)

SIF BANAT · CRIȘANA

**SOCIETATEA DE INVESTIȚII FINANCIARE BANAT-CRIȘANA**

SIF Banat-Crișana organizează selecție de personal pentru posturi de conducere în societăți comerciale cu profil comerț și alimentație publică.

**Condiții de participare:**
- **studii superioare tehnice sau economice**
- **abilități manageriale**
- **experiență de min. 3 ani în domeniu**
- **recomandări privind activitatea anterioară**

Persoanele interesate vor depune la sediul SIF din Arad, Departamentul Gestiune Portofoliu, Calea Victoriei nr. 33-35, o scrisoare de intenție și un curriculum vitae până cel târziu la data de 01.09.2000.

**Informații suplimentare zilnic, între orele 8-16, la tel. 234211, dna Diana Orădan.**

**PRESELECȚIE DIRECTOR COMERCIAL**

**Rețea de magazine cu profil alimentar organizează preselecție pentru postul de director comercial în București și în fiecare județ. Condiții:**
- **30-50 ani, titrat, capabil să coordoneze 25 de magazine și subalterni**
- **posesor auto și calculator**
- **1000 $ cash (august) + 2000 $ garanție ulterioară (mai 2001). Program de lucru 18,00-21,00, inclusiv sâmbătă. Venit lunar brut 800 $. Telefon 01/212-2845 (non stop).**

## VÂNZĂRI APARTAMENTE O CAMERĂ

**Vând urgent (motiv EMIGRARE) garsonieră, confort sporit, Micălaca, str. Săvîrșin bl. 173, sc. C, et. II, ap. 36, TOATE MOBILELE sunt GRATUITE, preț negociabil 6800 DM. Telefon 265267, după ora 16. (20113)**

Vând apartament o cameră, zona 500 Micălaca. Telefon 514198; 279229, după ora 16. (19761)

Vând garsonieră central, str. Banu Mărăcine, cf. I, parter 13.000 DM, negociabil. Telefon 220411, 094 479 830. (19934)

Vând urgent garsonieră, Micălaca, preț 7.300 DM. Telefon 094 171 488. (19941)

Vând garsonieră cf. III, mobilată, zona Fortuna, negociabil. Telefon 057-273505. (19946)

Vând garsonieră cf. II, îmbunătățită, contorizată, Confecții, str. Rodnei bl. 100, sc. A, et. IV, ap. 70, 5.000 DM. Telefon 270658. (19984)

Ocazie! Vând garsonieră cf. I, amenajată stil modern, ocupabilă imediat, posibilități sediu firmă, în Micălaca. Telefon 057-259521. (20047)

Vând apartament 1 cameră, bucătărie, baie, la curte. Telefon 282382. (19824)

Vând apartament 1 cameră, etaj I, balcon mare, 10.800 DM. Telefon 213113. (19215)

Vând garsonieră, confort II, Aurel Vlaicu, preț 7.500 DM, negociabil. Telefon 093.528.676, zilnic. (19772)

Vând (schimb) garsonieră, confort I, cu apartament 2 camere. Telefon 262808. (19857)

Vând convenabil apartament una cameră, zona Vlaicu (variante, schimb). Telefon 092.608.324; 465357. (19968)

Vând apartament 1 cameră, Micălaca, contorizat, acoperiș nou, et. IV, preț 9.500 DM. Telefon 219036. (20074)

Vând apartament una cameră, Micălaca, zona Orizont. Telefon 092.356.215. (20073)

Vând apartament una cameră, decomandat, bloc nou, Vlaicu. Telefon 272177. (20059)

Vând garsonieră, confort I, sporit, îmbunătățiri, Faleza Sud. Telefon 531218. (20132)

## VÂNZĂRI APARTAMENTE DOUĂ CAMERE

**Vând apartament 2 camere, 2 balcoane închise, bl. G, sc. C, et. I, ap. 6, str. Caius Iacob, zona Podgoria. Telefon 057/233588.**

Vând apartament 2 camere, decomandate, zonă centrală. Telefon 235467. (20099)

Vând 2 camere, Mioriței, et. I, 14.000 DM. Telefon 253364. (19818)

Vând apartament 2 camere decomandate, Banu Mărăcine. Telefon 270164 după ora 16. (19840)

Vând (închiriez) apartament 2 camere, zona Polivalentă. Telefon 094 523 701. (20005)

Vând 2 camere, Alfa, îmbunătățite, acoperiș țiglă, 14.700 DM. Telefon 253364. (19818)

Vând apartament 2 camere, transformat în 3, ultramodern, termopan, ușă blindată, Piața Spitalului, preț 35.000 DM. Telefon 092.275.562. (18938)

Vând apartament ultracentral 2 camere, dependințe, încălzire centrală, gaz. Telefon 251454. (18940)

Vând apartament 2 camere, Vlaicu. Informații telefon 270947 sau 092 376 339. (19703)

Vând apartament 2 camere, îmbunătățit, Alfa, 13.000 DM. Telefon 277825, după ora 19. (19711)

Vând apartament 2 camere, Podgoria et. 4/4, 16.000 DM. Telefon 219878, 092 372 730. (19729)

Vând apartament 2 camere, gresiat, faianțat, balcon închis, lavabil, cablu, telefon, 8.800 DM, negociabil, et. X, fără probleme. Informații telefon 057/271162; 092.252.636. (19766)

Vând apartament 2 camere, confort I, Calea Romanilor, decomandat, mobilat, gaz, cablu, telefon, 8/10, bloc contorizat. Telefon 283627 sau 094.365.431, între orele 19-20. (18997)

Vând apartament 2 camere, etaj I, 2 balcoane, garaj, zona 300, lângă Supermarketul BILLA (posibil pentru birouri). Telefon 267793. (19528)

Vând apartament 2 camere, semidecomandat, 46 mp, mobilat, Vlaicu, bloc X27, etaj I, preț 15.000 DM. Telefon 094.780.078. (19832)

Vând apartament 2 camere, Vlaicu, bloc X18, sc. B, ap. 13. Telefon 246615. (19860)

Vând urgent apartament 2 camere, bloc 365, ap. 16, etaj 4/8, preț 16.500 DM negociabil. Telefon 265834 după ora 15 sau 093.532.217. (19852)

Vând apartament 2 camere, fără îmbunătățiri, parter înalt cu balcon, str. Felix, bloc 572, sc. B, ap. 1, Micălaca; preț negociabil 12.000 DM. Telefon 092.736.785. (19886)

Vând apartament 2 camere, decomandat, etaj III, toate facilitățile, Micălaca. Telefon 235873 sau 092.343.751. (19897)

Vând urgent apartament 2 camere, 2 balcoane închise, zona Alfa, preț 13.500 DM. Telefon 277328. (19767)

Vând apartament 2 camere, et. IV, str. 6 Vânători faianțat, balcon închis + garaj. Telefon 465049. (20000)

Vând apartament 2 camere, bloc Libelula, îmbunătățit. Telefon 095 614 877, 095 527 465, 465372. (20012)

Vând apartament 2 camere, decomandat, contorizat individual, cablu TV gratuit, cu foarte multe îmbunătățiri, et. IV, acoperiș 99 și garaj. Telefon 258127. (20031)

Vând apartament 2 camere, semidecomandat, ocupabil imediat, et. II, 2 balcoane, unul închis, parchet, gresie, faianță, bloc cărămidă, contorizat, zona Podgoria, preț 22.500 DM, negociabil. Telefon 260494. (18894)

Vând apartament 2 camere decomandat, termopan, contorizat, ușă metal, Vlaicu, „Z". Telefon 242430; 094.629.166. (19174)

Vând apartament 2 camere, ultracentral, 18.000 DM, negociabil. Telefon 220123. (19604)

Vând apartament 2 camere, confort I, decomandat, et. I, central. Telefon 213113. (19215)

Vând apartament 2 camere, etaj I, bloc P3, Podgoria, posibil sediu firmă, 26.000 DM. Telefon 279304. (19896)

Vând apartament confort I, 2 camere, Vlaicu. Telefon 094.968.350. (19900)

Vând apartament 2 camere, Calea Radnei et. 4/6, Telefon 262684, după ora 19. (19863)

Vând apartament 2 camere, confort I, decomandat, garaj, Romanilor. Telefon 252030. (20037)

Vând apartament 2 camere, în Vlaicu, et. IV, confort I, semidecomandat, îmbunătățit, 12.500 DM. Telefon 246084; 094.257.979. (20007)

Vând apartament 2 camere, decomandat, 72 mp, bl. 359, et. 3/4, apropiere „Billa", 17.500 DM, negociabil. Telefon 262023; 095.619.835. (20112)

Vând apartament 2 camere, ultracentral, decomandate, str. T. Vladimirescu nr. 14, sc. C. Telefon 095.312.183. (20108)

Vând apartament 2 camere, ultracentral, îmbunătățit, et. IV, acoperiș țiglă, str. Maiakovski. Telefon 270686; 092.503.151. (20134)

Vând apartament 2 camere, zona Podgoria, parter, îmbunătățiri, bun privatizare, 23.500 DM, negociabil. Telefon 093.627.679. (20128)

Vând apartament 2 camere, bl. 114, et. II, Micălaca. Informații telefon 280683. (20129)

Vând apartament 2 camere, confort I, et. I, bloc cărămidă, contorizat, geamuri duble, ușă stejar, parchet, lambriuri, jaluzele, balcon închis, gaz, faianță, uscătorie la fiecare etaj, 24.000 DM. Telefon 236501. (20145)

Vând apartament două camere, decomandat, amplasament deosebit, Polivalentă, bl. 44. Telefon 057/270837. (20148)

Vând urgent apartament două camere, Confecții. Telefon 270547. (20150)

Vând apartament confort II, Fortuna, garaj autorizat, 14.000-16.000 DM, negociabil. Telefon 271345. (20010)

Vând apartament 2 camere, central, Chișineu Criș. Telefon 520055. (3030574)

Vând apartament 2 camere, garaj, Vlaicu. Telefon 251100. (20158)

Vând apartament 2 camere, Grădiște, bl. N. Telefon 224192. (20160)

Vând apartament 2 camere, la casă, Grădiște, 15.000 DM, 50 mp; Andrei Șaguna 25.000 DM, 90 mp, negociabil. Telefon 092.964.945. (20168)

Vând 2 apartamente a 2 camere, central. Telefon 250348. (20169)

Vând apartament 2 camere, Micălaca bl. 314, et. II, îmbunătățit, garaj. Telefon 259651. (20178)

Vând urgent apartament 2 camere, et. I, central, cu gaz. Telefon 232289. (20192)

Vând apartament 2 camere, Piața Podgoria. Telefon 237053 sau 271789.

**Vând apartament 2 camere, Micălaca, bloc 107, etaj I. Telefon 262869. (20237)**

## VÂNZĂRI APARTAMENTE TREI CAMERE

Vând apartament 3 camere, toate îmbunătățirile, str. Simion Popa, bl. 152, et. I, ap.6. Telefon 259607.

Vând apartament 3 camere, decomandate, parter înalt, scurgere separată, contorizat, îmbunătățit, posibilități privatizare, 23.500 DM, negociabil. Telefon 266890, zona Miorița. (19800)

Ocazie! Vând apartament 3 camere etaj I, neamenajat, Piața Agroalimentară Vlaicu, zonă placută, cu spații verzi, îngrijite, 12.200 DM. Telefon 092.344.705. (19930)

Vând 3 camere Vlaicu, decomandat, îmbunătățit, 16.000 DM. Telefon 270856. (19818)

Vând apartament 3 camere, decomandat, gresie, faianță - hol, baie, bucătărie, confort II, preț 16.500 DM. Telefon 237806. (19823)

Vând urgent apartament 3 camere, central, contorizat termic, etaj IV, 24.000 DM. Telefon 236305; 247381; 094.608.695. (19869)

Vând 3 camere, et. I, 110 mp, construcție 1989, Bd. Revoluției nr. 10. Telefon 212372. (19920)

Vând apartament 3 camere, central și cabană Ghioroc (Valea Domnească). Telefon 094 775 108. (19894)

Vând apartament 3 camere, decomandate, et. I + garaj, în Alfa. Telefon 258296, 092 315 686. (20016)

Vând apartament 3 camere, confort deosebit, Lipova, zona Intim, familia Nedelcu. Telefon 461145. (19758)

Vând apartament 3 camere, decomandate, 3 balcoane, garaj, Banu Mărăcine. Telefon 213113. (19215)

Vând apartament 3 camere, zona 300, et. IV. Telefon 289461. (19952)

Vând apartament 3 camere, central, 34.000 DM, negociabil. Telefon 253282. (19961)

Vând apartament 3 camere, 2 băi, 2 balcoane închise, parchetat, faianțat, contorizat interior et. I, garaj. Telefon 251003; 221574; 094.709.052. (20029)

Vând apartament 3 camere, Alfa cu îmbunătățiri. Telefon 095.438.440; 257801. (20078)

Vând apartament 3 camere, Fortuna. Telefon 246363; 094.850.648. (20139)

Vând apartament trei camere, semidecomandat, Vlaicu; apartament una cameră, bucătărie mare, Grădiște. Telefon 277919; 257664. (20146)

Vând apartament 3 camere, et. I, Micălaca 300. Telefon 224392; 220392, orele 17-22. (20163)

Vând 2 apartamente ultracentral, str. Coziei - 140 mp; str. Cosbuc - 160 mp, cu posibilități sediu firmă. Telefon 092.227.450. (20219)

## VÂNZĂRI APARTAMENTE 4-5-6 CAMERE

Vând apartament 4 camere, dependințe, pod, pivniță, spațiu comercial, central, Arad. Telefon 057/230907; 235351. (20199)

Vând 2 apartamente (4 camere), la casă tip vilă, etaj 2, fără Legea 112, ultracentrală. Telefon 237014, 095.439.024. (19908)

Vând apartament 4 camere decomandate, suprafața 126 mp, etaj I, garaj, 32.000 DM. Telefon 213113. (19215)

Vând apartament în asociație suprafață 185 mp, et. I, str. Occident. Telefon 210740. (18922)

Vând apartament 4 camere, gară, str. Bihorului. Telefon 221251; 223552. (19786)

Vând (schimb + diferență) apartament 4 camere, cu apartament 3 camere, Vlaicu. Telefon 247126. (19759)

Vând apartament 4 camere, 2 băi, complet amenajat stil occidental, central. Telefon 251397. (20060)

Vând apartament Samantha 5 camere, sau schimb cu 2 + diferență. Telefon 230524. (20097)

Vând apartament 4 camere, 120 mp, decomandat, contorizat, 2 băi, parchetat, et. II, zona 500, preț 23.000 DM, negociabil. Telefon 264126. (20131)

## VÂNZĂRI CASE

**Vând casă BĂTUȚA zonă pitorească, 3000 mp, livadă, aproape pădure, Mureș, șosea națională, excelentă vacanțe. Telefon 257013, 233356 după ora 15.**

Vând casă, str. Mălin nr. 11, 4 camere, gaz, dependințe, sau schimb cu apartament 3 camere, central, et. I. Telefon 289503. (20198)

**Vând casă, 3 camere, baie, vie, grădină mare, localitatea Păuliș nr. 518.**

Vând casă 4 camere, baie, anexe, garaj și depozit comercial, doar cu 29.000 DM, negociabil, zona Biserica Sîrbească. Telefon 210559. (19932)

Vând casă, Aradul Nou, 3 camere, dependințe, grădină, curte, încălzire proprie pe gaz, posibilități multiple privatizare. Telefon 057/278968; 057/211804. (20126)

**Vând casă în Chișineu Criș, str. Ștefan cel Mare nr. 20. Telefon 232170.**

Vând jumătate de casă. Telefon 094.397.419.

Vând casă mare (2 apartamente) 2 intrări, termoficată. Numai oferte serioase la telefon 094.397.419.

Vând casă mare, în Iratoș, complet renovată, gresie, 3 camere, bucătărie, hol, cămară, anexe mari pentru animale, apă de la rețea, fântână, curte foarte mare, 3.000 mp grădină semănată, posibilități gaz, preț avantajos. Telefon 267379, 093 436 802. (18982)

Vând casă mare, cu 3 camere, în satul Variașul Mare nr. 111, preț informativ 12.000 DM, negociabil. Informații la domiciliu.

Vând casă mare cu grădină mare, anexe, fântână, vie, zonă bună în Sînmartin, preț 8.000 DM, negociabil. Telefon 277768; 092.510.978. (18841)

Ocazie! Vând casă ultracentral, parter privatizare, etaj apartament. Telefon 234862. (19485)

Vând casă din cărămidă, anexe, Nădab. Telefon 092.343.741; 249591, Arad. (18952)

Vând urgent casă mare, anexe, renovată 1998, teren 3000 mp, pe deal, Șiria, str. I. Rusu Șirianu nr. 171. Telefon 094.545.778. (18984)

Vând urgent apartament în casă, curte și grădină, gaz, 2 camere + bucătărie, antreu, pivniță, str. V. Moga nr. 52, Grădiște. Telefon 223912; orele 8-15. (18984)

Vând casă (din cărămidă), 3 camere, anexe, gaz, apă, canalizare, trifazic, TVS, telefon, Aradul Nou. Telefon 287206. (14523)

Vând casă nouă în Gai, 5 camere, baie, bucătărie, pivniță, grădină, preț 23.000 DM. Telefon 274816 și 093.530.682. (19710)

Vând casă 3 camere, baie, apă, gaz, în Micălaca, Calea Radnei nr. 172 (ideal privatizare), 30.000 DM, negociabil. Telefon 258099. (19717)

Vând casă 3 camere, 2 bucătării, baie mare, pivniță, garaj, 2 curți, grădină, în comuna Vladimirescu. Telefon 514356; 231806. (19738)

Vând casă în Sîntana, zona gării, grădină, apă, gaz. Telefon 462819. (3030560)

Vând casă, central, 4 camere, încălzire centrală. Telefon 236497; 284997. (19628)

Vând casă cu toate dependințele, Subcetate. Telefon 282883. (19806)

Vând casă în Vlaicu, str. Brezoianu, nr. 1, colț cu Poetului, corespunzătoare pentru locuit, sediu firmă spațiu comercial, etc. are curte, garaj, anexe. Telefon 244537, 094.180.071. (19827)

Vând casă cu etaj, 5 camere, 2 băi, living, garaj + anexe. Telefon 514898; 095.628.720. (19848)

Vând casă central, cu spațiu comercial amenajat. Telefon 279390. (19833)

Vând casă, grădină 650 mp, toate utilitățile (încălzire, apă pe gaz). Telefon 270807. (19868)

**OCAZIE UNICĂ! Vând VILĂ LUX, zonă centrală. Telefon 057-255224. (19626)**

Vând casă cu grădină, 1.100 mp, gaz, apă, telefon, satelit, Gai. Telefon 274994. (19959)

Vând casă în Gai, 1.100 mp, 4 camere, bucătărie, baie, încălzire centrală, canalizare, grădină, 60.000 DM. Telefon 245580. (19929)

Vând casă 4 camere, bucătărie, baie, anexe, încălzire centrală, apă rețea, posibilități gaz, 1.050 mp, localitatea Sântana. Telefon 092 731 415, 462185 (19938)

Vând urgent, casă 3 camere, încălzire gaz, apă, canalizare, Micălaca, 38.000 DM, negociabil. Telefon 092 721 469. (19942)

Vând casă cu livadă 3.250 mp, zonă pitorească, excelent vacanțe, localitatea Pleșcuța nr. 66, preț 6.900 DM (variante). Telefon 235227. (19975)

Vând casă mare, 45.000 DM, mică 23.000 DM, ambele cu 65.000 DM. Telefon 223117, 211278, 093 518 656, 092 274 870. (19982)

Vând casă mare, 5 camere + anexe cu 2.430 mp grădină, gaz, curent trifazic, pregătită pentru mansardare (sau schimb cu casă mai mică + diferență), str. Ady Endre, Aradul Nou. Telefon 092 620 148, 279161. (19974)

Vând casă cărămidă, grădină, în Curtici-central. Telefon 259807. (20038)

Ocazie! Vând urgent casă mare cu depozite, 1.500 mp, Aradul Nou și casă Grădiște, tot confortul 540 mp, prețuri negociabile, la vedere. Telefon 092 207 518, 276353. (20065)

Vând casă Șoimoș, cu 1300 mp grădină, pe șoseaua Arad - Deva, poziție bună privatizare. Telefon 281810; 092.313.296. (19394)

Vând urgent casă în comuna Vladimirescu, str. Eminescu, nr. 33, 1.200 mp. Telefon 093.448.025. (19825)

Vând casă cu grădină în Miniș, nr. 80. Telefon 562814. (19820)

Vând în Curtici casă 3 camere, spais, curte, grădină, ocupabilă imediat, 12.000 DM negociabil. Telefon 057 - 531050; 094.557.785. (19859)

Vând casă + clădire mare, privatizare, în piață la Pîncota. Telefon 466412; 094.791.104. (19854)

Vând casă urgent, str. Poetului nr. 49, gaz, apă, satelit, preț convenabil, 28.000 DM. Telefon 212847. (19922)

Vând casă nouă 5 camere, comuna Avram Iancu de Zerind nr. 96. Informații telefon 242365. (19931)

Vând casă cu grădină, str. Dunării. Telefon 275414. (20072)

Vând casă, ocupabilă, în Pîrneava, apă, gaz, grădină. Telefon 094.773.308. (20070)

Vând casă mare, agrement, teren 700 mp, Ghioroc, Valea Domnească. Telefon 234401; 231087; 281280. (20057)

Vând casă în Pîncota, str. Vasile Goldiș nr. 120, 4 camere, dependințe. Telefon 466270. (20033)

Casă în stare bună, de vânzare, la Variașul Mic, 3 camere, baie, terasă, anexe, garaj și un ha de grădină. Telefon 276957; 256195. (20082)

Vând casă 2 camere, bucătărie, hol sticlă, baie, pivniță, grajd, cotețe, anexe, grădină 1500mp, Firiteaz nr. 324, comuna Șag. Telefon 284198. (20114)

Vând casă în Măderat nr. 503, 1300 mp, 5 camere, baie, bucătărie, garaj, 40 pruni, pe șoseaua principală, foarte bună pentru privatizare, 16.000 DM, negociabil. Telefon 466156, seara. (20098)

Vând casă, trei camere, baie, bucătărie, cămară, pivniță, bucătărie vară, garaj. Funcționarilor. Telefon 252317. (20107)

Vând casă, cartierul Funcționarilor, două intrări, grădină, garaj, magazin stare funcționare + bun privatizare. Telefon 230401. (20144)

Vând 2 case în Sîntana. Informații telefon 094.122.727 sau 462766. (0363297)

Vând casă 2 camere, bucătărie, hol mare, apă, gaz, curent trifazic, anexe, curte mare, grădină, str. Porumbacului br. 20 (Silvaș), preț 22.000 DM sau schimb cu apartament 2 camere + diferență. Telefon 057/250932. (20151)

Vând (schimb) două case, două și trei camere, grădină, în Gai. Telefon 275587. (20152)

Vând casă 4 camere, Grădiște, preț 35.000 DM. Telefon 224322. (20154)

Vând casă 4 camere, Zimandui Nou, 20.000 DM. Telefon 224322. (20154)

Vând casă 3 camere, grădină, canalizare, gaz, str. Abatorului nr. 40. Telefon 094.777.270. (20155)

Vând casă str. Kogălniceanu, cu 2 apartamente, singur în curte, posibilități privatizare. Telefon 286351.

Vând casă în Cuvin, 3 camere, pivniță mare, anexe, apă curentă, canalizare, telefon, preț 35.000 DM negociabil. Telefon 220400. (20211)

Vând casă încălzire centrală, anexă în curte, grădină mică, telefon, apă, curte mare, 24.000 DM negociabil, str. Lăcrămioarelor, nr. 46. Telefon 273438. (20236)

Vând casă modestă, grădină 2000 mp, Gai, str. Nouă nr. 62. Telefon 251100. (20158)

Vând casă cu etaj, piscină, central. 60.000 DM, negociabil. Telefon 222373. (20176)

**(Continuare în pagina 18)**

(Urmare din pagina 17)

Vând urgent casă 3 camere, bucătărie și baie modernă, telefon, posibilități gaz, singur în curte, preț 18.000 DM, lângă Fabrica de Zahăr, veche. Informații telefon 210335. (20181)

Vând casă cu grădină, gaz, comuna Vladimirescu. Telefon 514115; 095.568.896. (20182)

## VÂNZĂRI SPAȚII

***Vând (închiriez) SPAȚIU COMERCIAL, suprafață 120 mp, demisol, central, cu toate dotările, apt pentru: alimentație publică, birouri, depozit, servicii, eventual locuință etc. Telefon 275789; 094.700.403.***

Vând (închiriez) spații: (comerciale, producție): 2 magazine: 28, 30 mp; 1 hală 100 mp, zona Vlaicu. Telefon 092.621.961. (14656)

Vindem autoservice, magazin piese, bar, terasă, teren 3.000 mp, proprietate, situat ultracentral, preț 400.000 USD, negociabil. Telefon 092.295.317, 093.702.184. (18778)

Vând urgent spațiu comercial sau producție 540 mp. în Șiria. Telefon 094.545.778, orele 8-15. (18984)

Vând urgent gheretă Piața Miorița, posibil orice activitate. Telefon 094.669.443. (19893)

Pentru investitori străini! Vând fermă zootehnică, compusă din: 8 grajduri, birou, îngrădit pe o suprafață de 7 ha. Telefon 094.115.095; 0049/1728444714. (19789)

Vând spațiu neamenajat, demisol, vad excepțional, central, două încăperi, 56 mp, 16.800 DM, negociabil. Telefon 219169. (20023)

Vând gheretă amenajată bar cu toate dotările, zona UTA. Telefon 093.445.698; 249419. (20177)

Vând spațiu central. Telefon 093.253.651. (20235)

## VÂNZĂRI TERENURI

**Vând TEREN INTRAVILAN 685 mp, utilități la stradă, 14.000 DM, negociabil, posibil rate. Telefon 092.239.242. (18975)**

Vând 1500 mp grădină, lângă Sanevit, orele 18-23. Telefon 285219. (20105)

Vând 1,5 ha pământ arabil în drumul curticiului. Telefon 223156. (20153)

Vând teren, ultracentral, pentru construcție în asociație. Telefon 281110; 273083. (20184)

## VÂNZĂRI AUTO

**Vând FORD ESCORT, an 1998, înscris persoană fizică; OPEL ASTRA, an 1999, neînmatriculat, ambele full option. Telefon 212441 sau 092.989127. (19803)**

Vând 2 Ford transit marfă, fabricație 1996, decembrie 20 și 1997, 23.01, Euro 2, înmatriculate în, 7 august 2000, 123.000 km și 141.000 km. Telefon 094.248.933; 223004; 216570. (19768)

Vând Volvo Diesel, Opel Comodore Diesel, înmatriculate. Telefon 286211, 092 811 146. (20030)

Vând Raba + remorcă (15 t), stare foarte bună. Telefon 095 315 900. (18998)

**Vând combină recoltat porumb știuleți, marca ZMAJ. Telefon 094.121.442; 094.627.729.**

Vând talon Volkswagen Passat, an fabricație 1977. Telefon 057-270986. (19951)

Vând Saviem 6,5 t, basculabil spate; camionetă Mercedes 310; semănătoare SPC 6, toate stare bună. Telefon 094 764 539. (19964)

Vând U650, 1986, stare foarte bună. Telefon 094 698 573. (2760444)

Vând Peugeot J5, an 1984, 8+1, piese schimb, CIV. Telefon 270573, 094 566 845.(19998)

Vând Audi 100 Diesel, 2.000 cmc sau schimb cu Dacia + diferență. Telefon 095 883 040, 095 880 691. (20015)

Vând tractor chinezesc înscris în circulație, plug, prășitoare, disc, grapă, semănătoare, tocător coceni, remorcă. Telefon 282382. (19824)

Vând Dacia 1310, an 1986, stare bună, preț 1500 DM. Telefon 512765. (19817)

Vând tractor U 445 DT + una cabină tractor 445. Telefon 466413. (346049)

Vând Mazda 626 an 1985, 2000 cmc, stare foarte bună, geamuri electrice, închidere centralizată, servo direcție, catalizator, preț 4.700 DM. Telefon 250755, după ora 16. (19898)

Vând autobasculantă 6,5 tone sau schimb cu tractor, localitatea Nadăș nr. 554. (19905)

Vând tractor U-650, la cheie. Telefon 094.968.350. (19900)

Vând tractor Landini 80 CP, motor Perkins, perfectă stare, plug reversibil, remorcă 7 tone, roata a -5a, cultivator 5 rânduri. Telefon 057/456165. (19953)

Vând Ford Mondeo fabricație 1994, motor 1796 cmc, 16 valve, climă, ABS, geamuri, scaune, oglinzi electrice, închidere centralizată, km 71.000, recent înmatriculat, nerulat în țară, foarte întreținut, 12.400 DM. Telefon 219979; 092.706.535. (20223)

Vând autoturism Subaru Leone 4x4, persoană fizică, an 1988, motor 1800 cmc, servo central, cutie automată, geamuri și oglinzi electrice, 4.200 DM. Telefon 535140. (20216)

Vând autodubă IVECO 3,5 tone. Telefon 093.253.651. (20235)

Vând camion Scania, stare ireproșabilă, 10 tone, cu prelată; vând Fiat Ducato 14, recent înmatriculat, an 1997, stare impecabilă. Telefon 094.700.383. (20210)

Vând (închiriez) furgon izoterm MAN 22192, 12 tone, 46 mc, motorină. Telefon 094.637.123. (19950)

Vând Renault 19 Chamade, an 1991, înmatriculat, multe extrase, 7990 DM, negociabil. Telefon 235714. (19991)

Vând WV Passat combi, an fabricație 1991, capacitate cilindrică 1781 și Dacia papuc, an fabricație 1999. Telefon 095.633.017. (19992)

Vând Dacia 1310, an 1981, stare foarte bună, CIV, numere noi, preț 1500 DM. Telefon 274143, după ora 14. (20053)

Vând Ford Sierra, 1992, culoare neagră, 5 uși, Turbo Diesel, 6 lt. motorină, cauciucuri Michellin, noi, stare excepțională, preț 10.000 DM. Telefon 251792; 275980. (20004)

Vând Dacia 1310, an 1990, preț 2100 DM, negociabil. Informații telefon 092.407.878. (20077)

Vând BMW 518, înmatriculat, stare perfectă, cu piese, motor de rezervă. Telefon 466456, după ora 17, Pâncota. (20115)

Vând Dacia papuc, acoperită, an 1995, tracțiune față, 3600 DM. Telefon 094.391.288. (20103)

Vând Dacia 1994, stare bună, 3.200 DM. Telefon 093.207.752; 411186. (20111)

Vând Renault 5, preț 5600 DM. Telefon 094.534.742. (20097)

Vând Audi 100 cc, an 1987, 5.000 DM, negociabil. Telefon 093.592.416. (20109)

**Vând AUDI 80, 1980, stare foarte bună, vama plătită, preț 1200 DM și motor Opel Kadet Diesel. Telefon 246363; 094.850.648. (14681)**

Vând tractor U-650M, semănătoare SPC6, remorcă RM2, plug, combină C14, ARO 243, motor Brașov, localitatea Apateu, telefon 185. (3030575)

Vând VW Passat, an 1990, înmatriculat Germania, preț 3.900 DM, negociabil. Telefon 094.169.665. (20170)

## VÂNZĂRI ELECTRO

Vând televizoare color cu teletext, stereo, telecomandă, garanție. Telefon 219365; 093.380.028. (14544)

Vând mașină spălat automată, televizor color, garanție. Telefon 284604. (18807)

**Vindem diferite TELEVIZOARE COLOR stereo (100 modele) de la 58 cm - 70 cm, prețuri convenabile. Telefon 280260. (19993)**

**Vindem COMPUTER Pentium I 133 MHz 16-24-32 RAM, monitor 15 complet, prețuri convenabile, reduceri preț pentru elevi, studenți, cadre didactice. Telefon 280260. (19993)**

**Vindem COMPUTERE 486, IBM, diferite configurații complete, prețuri convenabile; pentru copii până la 12 ani - 1.600.000 lei. Telefon 280260. (19993)**

**Vindem IMPRIMANTĂ HP cu jet și HP Laser. Telefon 280260. (19993)**

**Vând CÂNTARE ELECTRONICE; CASE MARCAT FISCALE, omologate. Telefon 272727; 281188. (f.)**

**Problema rufelor murdare are cea mai convenabilă soluție chiar la noi; MAȘINI SPĂLAT AUTOMATE, second-hand, import GERMANIA, cu garanții; prețuri 1.800.000 - 2.000.000 lei. Telefon 094.706.321; 259339. (19470)**

**Puteți uita de arșița verii în cel mai ieftin mod posibil: FRIGIDERE, COMBINE, LĂZI, CONGELATOARE second-hand, cu garanții, prețuri minime. Telefon 094.706.321; 259339. (19470)**

**Vând TV COLOR second-hand, garanții, mărci renumite, prețuri: 850.000 - 2.000.000 lei. Telefon 094.706.321; 259339. (19470)**

**Vând ieftin VIDEO RECORDER import occident, cu garanție. Telefon 094.706.321; 259339. (19470)**

**Vând TV COLOR diferite modele: mici, mari, plastic; prețuri minime; garanție. Telefon 289456; 092.239.242. (18975)**

Vând televizoare color 37-54-72, teletext, telecomandă. Telefon 264004. (19715)

Vând mașini de spălat automate, combine frigorifice, uscător rufe, modele noi, cu garanție. Telefon 251392. (19750)

Vând mașini spălat automate, import, modele noi, garanție. Telefon 270518. (19949)

Vând calculatoare, xeroxuri, faxuri, imprimante, prețuri negociabile. Telefon 264182, 095 880 691. (20054)

**Vând diferite TELECOMENZI pentru televizor (165.000 lei), VIDEO, SATELIT; componente electronice. Telefon 092.368.868; 095.794.894. (20096)**

Vând vitrină, congelare, pe orizontală. Telefon 274118. (18074)

Vând congelator cu sertare și combină frigorifică. Telefon 289667. (18074)

Vând frigider cu congelator. Telefon 274118. (18074)

Vând ladă frigorifică. Telefon 274118. (18074)

Vând TV color Grundig, 70 DM. Telefon 289667. (18074)

Vând mașină de spălat automată, în garanție. Telefon 274118. (18074)

Vând combină frig Gigant, 700 litri, produs USA, cu dozator apă rece și cuburi gheață. Telefon 274118. (18074)

Vând TV color Philips, 84 cm. Telefon 289667. (18074)

Vând calculatoare, diverse configurații. Telefon 461761. (19924)

Vând combină frigorifică. Informații telefon 057/271153. (20095)

Vând cuptor cu microunde-50DM, TV color stereo, teletext, mașină spălat automată; combină frigorifică cu garanție. Telefon 275277. (20092)

**Vând computer 486 sistem complet 1.450.000 lei, SISTEM PENTIUM 133 MHz-439 DM, garanție. Telefon 275420. (20135)**

Vând TV Sony, Super Trinitron, stereo, meniu și Philips, Black Line, stereo OSD. Telefon 094.577.944. (20180)

## VÂNZĂRI DIVERSE

**Vând ȚIGLĂ, de Sighișoara, 4.700 lei/ buc; ȚIGLĂ jgheab 3.800 lei/buc; CĂRAMIDĂ EFICIENTĂ 300/250/150, 6.750 lei/ buc; TERASIT, PRAF MARMORĂ, MOZAIC 800 lei/ kg. Informații Mâsca nr. 33. Telefon 093.636.516; 093 636.549 (19543)**

Vând cazan Junkers, nou, pe gaz pentru încălzire centrală. Telefon 267309. (19769)

**Vând IAPĂ + MÂNZĂ de 1 an jumătate; căruță, plug manual, localitatea Zădăreni, nr. 134. (19286)**

Vând termotecă Beretta și boilere pe gaz. Telefon 253973; 092.293.817. (19913)

**Vând ROLETE din plastic, import și din LEMN de tei. Informații telefon 059-478503. (19994)**

**Vând FIER BETON, O.B; P.C. 6, 8, 10, 12, 7.700 lei/ kg, ȚIGLĂ bloc ceramice, MARMORĂ. Informații Mâsca nr. 33. Telefon 093.636.516; 093.518.647. (19543)**

**Vând PLASĂ GARD ZINCATĂ, toate dimensiunile; CUIE; PLASĂ RABITZ; TABLĂ ZINCATĂ 0,4; SÂRMĂ NEAGRĂ și ZINCATĂ - str. Vrabiei, nr. 4. Telefon 289997. (17592)**

**Vând BCA, ciment, var, țiglă, sub prețul pieței. Telefon 094.524.456; 054-211807. (1515599)**

Vindem avantajos mobilier comercial (pulturi, birouri, dulapuri vestiar), toneți stradali, agregate frigorifice (vitrine, dulapuri, congelatoare), cântare 10, 100 kg, grătare lemn, cărucioare, scări, extinctoare, coșuri autoservire etc. Telefon 281060; 281047. (14547)

**Vând MOBILIER MODERN, nou, executat cu materiale din import, prețuri minime, calitate, garanție. Telefon 256769, 092 239 242. (28975)**

Vând boltari zgură și beton, pavele, borduri etc; prețuri accesibile. Telefon 095.634.885. (19448)

**Vând BOLȚARI BETON și ZGURĂ, prețuri avantajoase. Telefon 095 418 089. (18994)**

**Vând LEMNE FOC, 175.000 lei; NISIP, BALAST, domiciliu. Telefon 214010. (19724)**

**Vând LEMNE FOC tăiate, esență tare, orice cantitate. Telefon 276488, Grădiște.**

Vând dormitor combinat, congelator, mobilă hol, candelabre, vană fontă 1,40 m, chiuvetă fontă, covoare, carpete etc. zilnic, orele 12-.17, str. Afinelor nr. 29. Telefon 221914; 092.509.401. (19765)

Vând haine second-hand, import Olanda. Telefon 095.409.989. (3030566)

Vând căsuță agrement nemontată. Telefon 222322. (19911)

Vând termotecă Ariston, Beretta, 24 kw Turbo. Telefon 252313. (19935)

Vând garaj autorizat în Micălaca, zona 600, 1300 DM. Telefon 259722. (19735)

**Vând ROLETE plastic, import, 250.000 lei/mp, și TEI 450.000 lei/mp, ORADEA. Telefon 059/460315; 095.827.725. (18770)**

Vând scule pentru vulcanizare. Telefon 094 607 075, 213445. (19923)

Vând făină import Ungaria BL 80, 5.600 lei/ kg; BL 55, 5.700 lei/ kg. Telefon 094 555 579. (19955)

Vând en-gros, haine, încălțăminte, tenișI, geci, second hand, Germania, calitate foarte bună. Telefon 094 783 436. (19973)

Vând SRL, multiple activități, preț convenabil. Telefon 094 916 085. (19974)

Vând prune pentru țuică, cantități mari. Telefon 094 774 509. (20041)

**Vând EUROBOLȚARI termoizolanți cu certificat calitate 300x250x200 la 5.300 lei/buc; 1mc-370.000 lei. Telefon 281491; 092.381.750. (14479)**

Vând materiale de construcții: ciment, var, OB, PC, țevi, tablă, toate dimensiunile. Informații telefon 219898, 257017. (18988)

**Vând LEMNE FOC 175.000 lei/mp, BALAST, NISIP, la domiciliu. Telefon 277027. (19676)**

Vând convenabil colțare, canapele extensibile, fotolii. Telefon 264892 sau 094.478.639. (14660)

Vând ceas de mână Cartier, model Pasha. Telefon 093.735.226. (19874)

Vând rezervor import pentru motorină 1.100 și 400 litri; injector 1,5 - 3 kg/oră și țiglă solz 200 bucăți. Telefon 262463. (19826)

Vând haine second-hand și rochie de mireasă, import Austria. Telefon 251735. (20065)

Vând corturi Iglu, noi, 2-4 persoane. Telefon 244037; 094.259.369. (20085)

Vând grilaj metalic balcon, cazan baie, mobilă folosită. Telefon 245820. (20081)

Vând mobilă sufragerie și cameră combinată, covoare persane, candelabre, un colțar, cuier perete. Telefon 212798. (20225)

Vând bibliotecă „Bonanza" verde, 2.500.000 lei; pat copil + masă schimb. Telefon 092.397.419. (20239)

Vând lambriuri de brad, 46.000 lei/mp. Telefon 220427. (20119)

Vând 4 mese + 16 scaune pentru bar și 20 buc. butoaie bere 50 litri, tip Arbema. Telefon 279471. (20121)

Vând porci grași, 22.000 lei/kg. Telefon 531218. (20132)

Vând casă + căsuță din lemn 4/5 demontabilă, una vițea, una junincă bălțată, doi stupi albine, sat Horia nr. 594. (20146)

Vând vițea 9 luni și tăuraș 5 luni. Telefon 245677. (20141)

Vând circular cu masă mobilă și grosime de 400 marca „Roman". Telefon 057/461268 sau 092.734.732. (20142)

Vând sufragerie veche 2000 DM; vitrină frig cu congelator cu neon 300 DM; mașină de uscat rufe 400 DM; microunde 200 DM. Telefon 092.964.945. (20168)

Vând la prețul de 50.000 lei/buc, gâște tineret și 25.000 lei/buc. rațe îngrășate; vând pene de gâscă și rață. Telefon 094.115.095. (20174)

Vând casă la șosea, 5 camere, cu utilități și tractor U-650 cu remorcă și accesorii, localitatea Bocsig nr. 609. Telefon 094.583.456. (20183)

Vând garaj, Vlaicu (Piața Agroalimentară), după ora 19. Telefon 273487. (20187)

## CUMPĂRĂRI TERENURI, IMOBILIARE

Cumpăr contract ILLA, zona Aradul Nou, Sînicolaul Mic. Telefon 094.164..665. (20157)

Cumpăr teren la centura orașului. Telefon 212474. (18935)

## CUMPĂRĂRI AUTO

Cumpăr Dacia 1310, după 1987. Telefon 095.312.139. (20239)

Cumpăr Peugeot 405 TDI Combi, neînmatriculat. Informații telefon 232844. (18989)

Cumpăr cutie viteză sau carcasă Saviem. Telefon 288286. (20175)

Cumpăr talon Renault T.D.25, an fabricație 1986. Telefon 250257. (20179)

## CUMPĂRĂRI DIVERSE

Cumpăr deșeuri de: fier vechi, cupru, inox, aluminiu, bronz, alamă, la prețuri avantajoase. Telefon 093.404.010. (18929)

**Cumpăr PORCI GRAȘI, localitatea Mîsca nr. 307, preț 17.000 lei/kg. Telefon 057-531497; 094.774.649. (18901)**

**Cumpărăm: ORZ și GRÂU (furajere), plata la ridicare. Telefon 065/443367; 065/163885; 095.824.973. (f1515667)**

**Cumpăr hîrtiuțe, puzzle, jucării din ouă de ciocolată KINDER. Telefon 253825, după ora 16. (19781)**

Cumpăr porci albi 110 - 160 kg, 17.000 lei/kg, plata pe loc sau 18.500 lei/kg la 15 zile, 19.500 la o lună. Telefon 270037; 094.547.304. (19889)

Cumpăr porumb. Telefon 094.772.259; 095.258.562; 095.527.383. (18449)

Cumpăr sticle bere și sticle șurub. Telefon 280695, luni-vineri, orele 8-16. (20172)

## CERERI ȘI OFERTE DE SERVICII

**Angajăm SECRETARĂ cunoștințe PC, contabilitate primară, limbi străine. Telefon 278820. (18980)**

**„DELFI - SERV" angajează BĂRMĂNIȚĂ, Calea Timișorii, Aradul Nou, nr. 191; după ora 16. (19841)**

**„LUXTEN LIGHTING" caută INSTALATORI pentru montarea contoarelor de apă AEM. Telefon 255274. (19342)**

**P.A.B. ROMÂNIA angajează TINICHIGII și LĂCĂTUȘI INDUSTRIALI. Informații str. Bușteni nr. 8. Telefon 057-253399. (20017)**

**Angajăm TÂMPLARI în PAL cu experiență. Telefon 235221. (19816)**

**Angajăm personal pentru CLUB DE CALCULATOARE. Telefon 275027. (19939)**

**Angajăm VÂNZĂTOARE profil alimentar, cu experiență. Telefon 254832. (20069)**

**Restaurant PANTERA ROZ, angajează COFETAR și FEMEIE SERVICIU. Telefon 287203, Calea Timișorii nr. 144. (20058)**

**Angajez VÂNZĂTOARE la gheretă în MICĂLACA (Piața Solară). Telefon 094.552.213. (20090)**

**SOCIETATE COMERCIALĂ angajează MĂCELARI cu experiență, vechime minim 5 ani. Telefon 462141. (20089)**

**Restaurant „MIORIȚA", B-dul Revoluției nr. 89, angajează BUCĂTARI, ajutori bucătari, BARMANI și OSPĂTARI calificați. Telefon 094. 824.626. (20106)**

**SOCIETATE COMERCIALĂ angajează ABSOLVENȚI liceu, școală profesională lemn. Telefon 093.218.262. (20127)**

**„VAN BUTCO COMPANY" Arad, distribuitor încălțăminte, angajează AGENT COMERCIAL. Condiții studii medii, experiență domeniu, disponibilitate program prelungit. Salarizare deosebită. Telefon 270968. (20102)**

(Continuare în pagina 19)

(Urmare din pagina 18)

LABORATOR PATISERIE angajează PATISERĂ cu experiență. Salarizare avantajoasă. Telefon 255565. (20149)

FIRMĂ din UNGARIA, angajează CONFECȚIONERE, călcători, modelier. Salariu 50.000-80.000 forinți. Telefon 224392; 220392, orele 17-22. (20164)

Angajăm AGENȚI livrare; ȘOFERI (B.C), serioși, dinamici. Telefon 287060, orele 12-15. (20173)

Angajăm FIERARI-BETONIȘTI, calificați pentru lucrări în GERMANIA. Telefon 094.862.396. (19883)

Angajez LĂCĂTUȘI și SUDORI pentru lucrări de construcții. Telefon 263275. (20196)

## PRESTĂRI SERVICII

„ANA - FRIG" repară: frigidere, congelatoare, la domiciliu; garanțial. Telefon 210420. (18804)

REPARĂM FRIGIDERE, CONGELATOARE, domiciliu, garanție 6-12 luni. Telefon 243765, 094 867 352. (17433)

Execut ROLETE plastic, import și din LEMN TEI. Telefon 059.478.503. (19994)

Specialist repar: CANAPELE, ROLETE, vopsim tâmplărie, la domiciliul clientului. Telefon 219412. (18926)

„MADONA TRANSPORT" execută TRANSPORTURI: ieftine, rapide; interne, internaționale. Telefon/fax 563081; 095.650.115. (18687)

Execut reparații TELEVIZOARE COLOR, la domiciliul clientului. Telefon 221336; 092.437.500. (20056)

Reparăm, tapițăm: CANAPELE, COLȚARE, scaune, rolete, domiciliul clientului. Telefon 219514; 093.742.266. (20138)

„IZOREX" execută lucrări HIDROIZOLAȚII, garanție 10 ani. Telefon 057/266230; 094.612.877. (20156)

Execut IZOLAȚII acoperiș și pivnițe; placat: faianță, gresie. Telefon 275077. (20159)

## DIVERSE

FAMILIE SERIOASĂ întreținem BĂTRÂNI pentru LOCUINȚĂ. telefon 289493, după ora 18. (20083)

Școala generală nr. 1, Sîntana solicită oferte pentru executat reparații interior sală de clasă. Informații telefon 472117 sau 472718. (0363296)

PIERDUT TELEFON CELULAR Bosch. Ofer RECOMPENSĂ. Telefon 222893.

## CITAȚII

Se citează pentru termenul de, 16.08.2000, ora 9, succesorii defunctei HEGEDUS IRINA, decedată la data de, 19.01.1965, cu ultimul domiciliu în Arad, str. Brumărel nr. 5, jud. Arad, dosar succ. nr. 38/2000, la Biroul Notarial Public „Savin Luminița" cu sediul în Arad, str. Țepeș Vodă nr. 5 (zona UTA). (20136)

Se citează pentru termenul de, 16.08.2000, ora 9, succesorii defunctului HEGEDUS IOSIF, decedat la data de, 17.10.1945, cu ultimul domiciliu în Arad, str. Brumărel nr. 5, județul Arad, dosar succ.nr. 37/2000, la Biroul Notarial Public „Savin Luminița", cu sediul în Arad, str. Țepeș Vodă nr. 5 (zona UTA). (20136)

## TURISM

**„Pletl"**

Vă oferă:
zilnic spre Germania
PASSAU - REGENSBURG - NURNBERG - HEILBRONN - STUTTGART - KARLSRUHE - HEIDELBERG - WURZBURG - FRANKFURT - MAINZ-GIESSEN.
SERVICII: călătorie în autocare noi, moderne; 2 bagaje gratuite; însoțitoare de bord; o masă caldă în Ungaria.
Informații și înscrieri la AGENȚIILE PLETL: ARAD, telefon 057-252291, LIPOVA telefon 057-561377, 057-563011; TIMIȘOARA, telefon 056-200119; LUGOJ, telefon 056-359651; REȘIȚA, telefon 055-224904. (c. 18)

SEMO TOUR ARAD
Pune la dispoziția dumneavoastră locuri la munte și la mare. Vacanțe de neuitat - Litoral 2000 - în MUNTENEGRU, SLOVENIA, CROAȚIA, GRECIA, TURCIA și TUNISIA. Excursii pe cele mai interesante intinerarii din Europa și în cele mai diverse locuri de pe mapamond. Informații și înscrieri la sediul agenției, str. Mihai Eminescu nr. 13, telefon/fax 282877, 283311. (c.)

CONCEDIU ieftin și plăcut la BALATON. Telefon 0036209623212. (20078)

## SCHIMBURI

Schimb apartament ultramodern, construit asociație, cu casă, variante. Telefon 289918; 094.903.052. (18946)

Schimb (vând) apartament 2 camere, et. I, Alfa-central, cu apartament 3 sau 4 camere, tot Alfa. Telefon 092 731 415. (19938)

Schimb casă proprietate 4 camere, bucătărie, dependințe cu casă veche sau loc de construcție, zonă centrală, ofer diferență, Telefon 210275; 210052. (18993)

Schimb apartament 3 camere, Arad cu 2 sau 3 București. Telefon 221251; 223552. (19786)

Schimb apartament ultracentral cu casă 3 camere, bucătărie, două băi, două intrări, două balcoane, bun pentru societăți. Telefon 251735. (20065)

Schimb casă localitatea Macea cu apartament 2 camere în Arad. Telefon 092.407.878. (20077)

## ÎNCHIRIERI

Ofer spre închiriere spațiu central, 30-80 mp, activități multiple, str. Coșbuc nr. 29. Telefon 257402. (19926)

**Oferim spre închiriere SPAȚIU COMERCIAL ultracentral, disponibil imediat. Telefon 259830. (20117)**

Oferim spre închiriere spații comerciale pentru magazine, depozite, producție etc. Telefon 281060; 281036. (14547)

Închiriez spațiu magazin, birouri, Calea Timișorii nr. 53. Telefon 278820. (18979)

Închiriez spațiu comercial 65 mp, Calea Lipovei, nr. 113. Telefon 092.921.103. (19736)

Închiriez apartament 3 camere, mobilat, ultracentral, 200 DM (plus cheltuielile), avans 3 luni. Telefon 092.921.103. (19736)

Ofer spre închiriere 2 spații, parter (birouri), ultracentral, amenajat - neamenajat. Telefon 237014; 095.439.024. (19908)

Ofer pentru închiriere apartament 2 camere și garaj, ultracentral. Telefon 287662. (19960)

Ofer pentru închiriere spațiu 300 mp, pe Bd. Revoluției. Telefon 094 568 800. (19854)

Închiriez apartament ultracentral, 3 camere, tot confortul, garaj. Telefon 520538. (3030572)

Familie creștină din Anglia, caută să închirieze casă în Șiria sau Sânleani, pe 6 luni. Telefon 092.499.871. (19819)

Ofer spre închiriere apartament două camere, complet mobilat, plata anticipat șase luni. Telefon 265878. (19925)

Închiriez spațiu central, pentru birouri, 45 mp, cu/fără, spațiu depozitare acoperit, grup social. Telefon 094.637.123. (19950)

Primesc în gazdă o elevă, central, încălzire gaz. Telefon 231715. (20079)

Închiriez apartament ultracentral, trei camere, parter, pentru firmă, str. V. Alecsandri. Telefon 255645, după ora 14. (20130)

Închiriez apartament 2 camere, Vlaicu. Telefon 246363; 094.850.648. (20139).

Primesc urgent 2 băieți în gazdă, centru. Telefon 285534. (20162)

Închiriez garsonieră, central. Telefon 231529. (20176)

Închiriez apartament 2 camere, mobilat, zona 6 Vînători, preț negociabil 120 DM. Telefon 223988. (20186)

Ofer spre închiriere spațiu 216 mp, bun producție, posibilitate închiriere și teren până la 2500 mp, neconstruit în incintă. Telefon 276566 și 095.595.920. (20206)

Ofer spre închinere spațiu 50 mp (2 camere) zona Piața M. Viteazul, pentru cabinet sau birou. Telefon 092.337.938 sau 212798. (20225)

**Solicităm spre închiriere apartament, parter, zonă centrală, pentru sediu firmă. Informații la telefon 211544. (factură)**

## PIERDERI

**Pierdut adeverință de comercializare a țigărilor și băuturilor alcoolice, nr. 168600201 /18.01.'99, pe numele societății SC CON PROD ANDRA SRL. O declar nulă. (20076)**

Pierdut legitimație de acces eliberată de SC Traft SA pe numele Drimbău Corina. O declar nulă. (120063)

## † DECESE †

**Cu inimile zdrobite de durere anunțăm încetarea din viață la numai 37 de ani a fiului nostru**
**CSANYI IOAN.**
**Înmormântarea va avea loc sâmbătă, ora 17, la Cimitirul din ZIMANDUL NOU. Familia îndoliată.**

Cu adâncă durere în suflet anunțăm trecerea la cele veșnice după o lungă și grea suferință a celui care a fost soț, tată, socru și bunic
**MITRAN IOSIF**
în vârstă de 68 ani, născut în BERECHIU. Înmormântarea va avea loc sâmbătă, 12 august 2000, din str. Tocilescu nr. 5, Arad, Grădiște. Familia îndoliată.

Cu adâncă durere în suflet anunțăm încetarea din viață după o lungă și grea suferință a celui care a fost soț, tată, socru și bunic
**LANȚOȘ FLORIAN,**
în vârstă de 73 ani. Înmormântarea va avea loc, azi, 11 august 2000, ora 13, de la domiciliul din str. Trenului nr. 16, la Cimitirul Grădiște. Familia îndoliată.

Cu adâncă durere în suflet anunțăm încetarea din viață a scumpului nostru soț și tată
**MIRCEA HOBLEA.**
Rămășițele pământești se vor așeza la odihna veșnică sâmbătă, 12 august 2000, de la Capela Cimitirului Eternitatea, ora 13. Familia îndoliată.

## † SERVICII FUNERARE †

**NON STOP (la orice oră) „RO-STYL COMPANY"**
Firma noastră este PRODUCĂTOARE DE SICRIE, cu magazin în: ARAD, str. M. Eminescu nr. 4 (vizavi Cinema MUREȘUL), telefon 057-211929, 094.537.715. EFECTUĂM SERVICII: spălat, îmbrăcat, îmbălsămat și transport cu personal calificat. ASIGURĂM MINIM: 8 modele de SICRIE din LEMN MASIV (nu din PAL sau furnir); SICRIE CU MÂNERE și ȘURUB (nu se bat cuie), SICRIE LUX, 5 modele LENJERIE DECES (respete), LENJERIE DE LUX, cruci lemn și metal. ACCESORII: catafalc, steag, prosoape, etc. INTERMEDIEM: fanfară, colaci, colivă etc. FIIND PRODUCĂTORI, AVEȚI AVANTAJUL UNOR PREȚURI MINIME și POSIBILITATEA DE A PLĂTI ÎN RATE. Ofertă: sicriu stejar (cruce, respete) - 1.000.000 lei. (c.)

**SC „NOSFERATU" SRL,**
ARAD, str. Ghiba Birta nr. 26, telefon 270437; Non stop 094.554.874, NĂDLAC, str. 1 Decembrie, nr. 4, telefon 092.922.337.
NON - STOP
SERVICII FUNERARE COMPLETE.
SICRIE, RESPETE, CRUCI (prețuri de producător). ACCESORII: prosoape, batiste, panglică neagră, baticuri, mânere, lumânări, catafalc, sfeșnice, steag de doliu. SERVICII: capelă, spălat, îmbălsămat, îmbrăcat, transport intern și internațional. Asigurăm colaci, colivă, coroane, jerbe, fotografii profesionale, fanfară, organizăm pomeni. OFERTA BRAD: sicriu brad, respete, cruce - 900.000 lei. Transportul sicriului la domiciliu este gratuit!!! (c. 44)

## † CONDOLEANȚE †

Un pios omagiu doamnei
**GINA.**
Condoleanțe familiei! Maria Cuc. (20185)

Cu inima zdrobită de durere anunț trecerea în neființă a celui care a fost un tată iubitor și un om deosebit
**MITRAN IOSIF.**
Nu te voi uita niciodată. Dumnezeu să-l odihnească! Fiica, Ani Corb. (20201)

Mulțumim tuturor celor care au fost alături de noi în greaua durere pricinuită de decesul dragului nostru soț, tată, bunic, frate, socru, unchi și cumnat
**KNOPPEK OTTO.**
Familia îndoliată. (20218)

## † COMEMORĂRI †

Pios omagiu la împlinirea a 2 ani de când a plecat dintre cei dragi
**BONTA CRĂCIUN.**
Te regretăm mult și nu te vom uita niciodată. Familia Bonta.

Nici timpul, nici durerea nu pot șterge din inimile noastre chipul dragului nostru
**VAS IOSIF.**
Luni, 14 august se împlinesc 2 ani de când ai plecat dintre noi și nu te vom uita niciodată. Dumnezeu să-l odihnească în pace! Familia îndurerată. (20120)

S-au scurs 2 ani de lacrimi și dor de când moartea a răpit-o pe iubita noastră soție, mamă și bunică
**CREȚ MARIA.**
„Îngenunchind la crucea ta/ Plângând rugăm pe Domnul/ Odihna raiului să-ți dea/ Și liniștit să-ți fie somnul" Familia îndurerată. (19921)

Mulțumim tuturor celor care au fost alături de noi, vecinilor, foștilor colegi de la ASTRA, colegilor de la societatea SOCCON, prietenilor și cunoscuților, în clipele grele pricinuite de pierderea celui care a fost soț și tată
**BUTA IONICĂ.**
Parastasul de 6 săptămâni va avea loc la Biserica Sf. Mihail și Gavril, Micălaca, sâmbătă, 12.08.2000, ora 12. Odihnește-te în pace, suflet bun! Soția Maria și fiicele Ioana și Amalia. (20116)

De 6 săptămâni, flacăra iubirii și a durerii îmi poartă pașii zilnic la cimitir pentru a fi cât mai aproape de tine și unde îți presar florile udate cu lacrimi amare, iubita mea
**CHILA VIORICA-NINA.**
Parastasul va avea loc, duminică, 13 august ora 11, la Biserica Ortodoxă din NĂDLAC. Soțul Gustav. (20064)

Dacă știți ce înseamnă durerea și suferința pierzând ce ți-e mai drag pe lume, dacă ați cunoscut-o pe minunata și cea mai bună ființă
**CHILA VIORICA-NINA**
fiți alături de noi, păstrând un moment de reculegere și o lacrimă la 6 săptămâni de când vise, speranțe și bucurii s-au prăbușit pentru noi: mama, sora Mariana și cumnatul Fănică. (20064)

La împlinirea a 6 săptămâni de la trecerea în neființă a iubitei noastre mamă, soacră și bunică
**MARIA TULCAN,**
pentru bunătatea și dragostea ta, îți datorăm veșnică amintire și-l rugăm pe bunul Dumnezeu să-ți odihnească sufletul în pace! Fiul Ghiorghiță, nora Nina și nepotul Robert. Parastasul va avea loc, sâmbătă, 12.VIII, 2000, ora 11, la Cimitirul UTA. (19956)

Nana dragă, în loc să-ți zicem de Sf. Maria, „La nulți ani!" îți zicem, Dumnezeu să te ierte!
**TULCAN MARIA,**
din SOCODOR. Te vom plânge mereu! Al tău frate Ioan și cumnata Florica. (19956)

Cu deosebit respect și sufletele pline de durere anunțăm comemorarea a 1 an la 16 august 2000, de când ne-a părăsit pentru veșnicie cel mai drag și bun tată, bunic, străbunic
**MICULIȚĂ TEODOR,**
mecanic locomotivă Depoul Arad. Scumpa și iubita noastră mamă
**MICULIȚĂ TENICA,**
la 1 an și 2 luni. Îi vom plânge mereu. Parastasul de pomenire va avea loc sâmbătă, 12 august, ora 17, la Catedrala Nouă Podgoria. Dumnezeu să-i odihnească în pace și liniște. Fiicele Dora și Doina, cu familiile. (19954)

Cu adâncă durere în suflet anunțăm comemorarea la un an de la decesul iubitului nostru fiu,
**RAȚIU LUCIAN RĂZVAN.**
Nu te vom uita niciodată! Familia. (19977)

Reamintesc că astăzi, se împlinesc 21 ani de când l-am condus pe ultimul drum pe unicul nostru fiu
**DARIE TITUS-MIHAI**
și 10 ani și 8 luni de când scumpa lui mămică
**DARIE STELUȚA,**
a plecat alături de el. Dumnezeu să vă aibă în pază! Eu vă voi plânge mereu. TATI. (20071)

Pios omagiu la împlinirea a 5 ani de la decesul părinților noștri
**ELISABETA și NICOLAE SUBA,**
din HĂLMAGIU. Copiii Nelu și Nica. (20025)

În ziua de 10 august 2000 s-a împlinit 1 an de jale și dor de la plecarea în cele veșnice a iubitului soț, tată și ginere
**VLAȘIN ALEXANDRU.**
Parastasul și slujba de pomenire vor avea loc, duminică, 13 august 2000, la Biserica Ortodoxă din PECICA. Dumnezeu să-l ierte și să-l odihească! (4873536)

A trecut un an de când ne-a părăsit pentru totdeauna cea care a fost mamă, bunică și străbunică
**STANCU VIORICA,**
din SÎMBĂTENI. Nu te vor uita, fiicele Maria și Doina, împreună cu familiile. (20133)

Readucem în amintirea acelora care l-au cunoscut, iubit și apreciat că azi, 11 august 2000, se împlinesc 9 ani de la decesul profesorului pensionar
**MIHAI POPA.**
Duioase amintiri. Familia. (20140)

S-a scurs un an de durere și lacrimi de la decesul dragilor noștri
**DANA și NELU IENCI.**
O clipă de reculegere de la cei ce i-au cunoscut. Parastasele vor avea loc duminică, 13 august, la Biserica din SÎNLEANI. Copiii: Cibian și Daniela, sora Mariana, Romică, Romina și Robert. (20143)

13 august este ziua ta de naștere, dragul nostru fiu
**ing. TIBERIU TOMICI,**
în urmă cu 29 de ani ai fost cel mai frumos dar dat de la Dumnezeu, raza de lumină care ne-a umplut sufletele de bucuril, speranțe și vise. Azi, în loc să-ți spunem „La mulți ani!" cu aceeași durere nemărginită mergem la tristul tău mormânt și ne rugăm la bunul Dumnezeu să-ți dea odihnă veșnică. Vei fi de-a pururi pomenit în plâns și în rugăciune. Mami și tati, îndurerați. (20188)

În 13 august trebuia
**TIBI**
să-ți spun „La mulți ani!" cu durere în suflet îți voi spune Dumnezeu să te ierte și să te odihnească în pace! Să-ți fie țărâna ușoară și memoria binecuvântată! Veronica. (20188)

● PRODUCE ȘI MONTEAZĂ UȘI ȘI FERESTRE DIN PVC ARMAT CU PROFILE TROCAL GERMANIA
● PRODUCE ȘI VINDE GEAM TERMOPAN
LUCRU NEMȚESC

SATLINE

SALON DE EXPOZIȚIE:
ARAD, PIAȚA MIHAI VITEAZU
BL. M 7, PARTER
TEL./FAX. 057/25 14 61; 094 50 72 11

**Cooperativa de Credit Banca Populara Familia**

| CREDITE | DEPOZITE |
|---|---|
| ▸ credite cu dobândă la sold de 79 % pe an | 1 lună.....47% pe an |
| ▸ împrumuturi cu reținerea garanției bănești din suma acordată cu dobândă de 48% pe an. | 3 luni.....49% pe an |
| ▸ împrumuturi cu garanție bănească cu dobândă de 36 % pe an. | 6 luni.....50% pe an |
| | 12 luni.....54% pe an |

CCBP Familia București face angajări pentru municipiu și județ:
▸ inspectori credite ▸ inspectori depozite
Se solicită garanție; preferabil experiență.
ARAD : str. Bușteni 5 tel. 235 982
PECICA: str.Principală 6 tel. 468 505
INEU: str. Decebal 1B tel. 093-528 434
PANCOTA: str. T. Vladimirescu 98 tel. 095-636 292

DIRECȚIA TÂRGURI - EXPOZIȚII A CAMEREI DE COMERȚ, INDUSTRIE ȘI AGRICULTURĂ A JUDEȚULUI ARAD
ARAD
AGROMALIM
ediția a XI-a
Târg specializat de industrie alimentară, agricultură și servicii conexe.
31 August - 4 Septembrie 2000
Sala Polivalentă ARAD
pentru că...
AGROMALIM 2000
e un târg unde merită să vii!
2900 ARAD, str.Cloșca nr.5, tel. 057-254052
fax: 057-250014, e-mail: expo-ccia@arad.ro
Persoana de contact: dl. Cimi ENACHE

**S.C. „BENDEA" SRL**
VINDE PRIN MAGAZINELE
din B-dul Revoluției 26-38, Telefon: 231853; Liviu Rebreanu 68, Telefon: 250905
■ GRESIE color cal. I - 122.000 lei/mp
■ FAIANȚĂ color cal. I - 89.000-129.000 lei/mp
■ BATERII BAIE ■ Obiecte sa-nitare n Căzi baie
■ BOILER n Fitinguri
■ ȚEAVĂ ZINCATĂ ȘI NEAGRĂ
■ ȚEAVĂ PVC colac PE 20-63 și fitinguri aferente
■ TABLĂ ZN decapată și NG
■ Țeavă HENCO 16 - 23.000 lei/m; 18 - 26.000 lei/m; 22 - 29.500 lei/m și FITINGURI
■ CARBID ■ TUBURI PVC ■ ȚEAVĂ DIN CUPRU și fitinguri din cupru.
(1420284)

**BANCA NAȚIONALĂ A ROMÂNIEI**
**SUCURSALA JUDEȚEANĂ ARAD**
VINDE
prin licitație deschisă organizată la sediul SUCURSALEI ARAD A BNR, B-dul Revoluției nr. 72, în ziua de 25.08.2000, orele 10,00,
- o autospecială marca TV 14 FA
Taxa de participare la licitație este de 50.000 lei.
Garanții de participare - 300.000 lei.
Înscrierile la licitație se pot face până la data de 25.08.2000, orele 9,30.
**Informații suplimentare la telefon 250740.**
(5550973)

mera®
Calea Iuliu Maniu nr. 64 Arad
Tel. 057/256035; 256045; 256374 Fax. 057/258337
EXECUTĂ ȘI MONTEAZĂ uși și ferestre,
din profile PVC tricamerale armate - REHAU GERMANIA și Aluminiu cu și fără barieră termică - METRA ITALIA cu geam termopan de cea mai înaltă calitate.
Toate detaliile tehnice le puteți obține vizitându-ne la sediul nostru din Arad, str. Iuliu Maniu Nr. 64.
VĂ AȘTEPTĂM!
(1515562)

**S.C. BAT S.A.**
cu sediul în Arad, str. Poetului nr. 131/a
angajează: - automacaragii
Condiții: - vechime minimă în meserie 5 ani
- autorizat ISCIR
- vânzători - absolvenți liceu
Informații suplimentare la telefoanele numărul 289700 sau 273242 interior 117.

**S.C. CONIMEX SRL**
str. Măgurei nr. 11
ARAD
Tel. 057/213494; 092-347612
■ Executăm lucrări de: construcții
instalații în construcții
■ Executăm articole de mase plastice prin injectare
■ Angajăm: - ZIDARI
- ZUGRAVI
- DULGHERI
(5550968)

**eta - 2u computer**
OFERTĂ SPECIALĂ
- Calculatoare
- Imprimante
- Retele
- Soft
- Service

CARCASĂ ATX 230W
PLACA DE BAZĂ SIS 530, BUS 100, 512ko
AMD K6-2 500MHz
HDD 4,3GB UDMA
Placa Video 8MB Shared
FDD 3,5"/1.44MB
SOUND 16b on board
SDRAM 32MB Pc100
MONITOR 15"
TASTATURA
MOUSE + PAD
409USD + TVA
ARAD, CLOSCA 2
Tel./Fax.: 251838
INTRARE DE PE B-DUL REVOLUTIEI

**Societate comercială**
angajăm **VÂNZĂTOR - VÂNZĂTOARE** cu Liceul Economic, școală post liceală, școală profesională în domeniul de comerț (electrocasnice - metalo-chimice) sau cu vechime de minim 2 ani.
Angajăm **FEMEIE DE SERVICI** (vârsta maximă 35-40 ani)
Informații la tel. 259373 - 259721, între orele 14-18.

GOLDEN • NECTAR
ROMÂNIA S.R.L.
ACHIZIȚIONEAZĂ
MIERE NATURALĂ
LA PREȚURI ATRACTIVE
ȘI ÎN CELE MAI AVANTAJOASE CONDIȚII
GOLDEN NECTAR – VISUL APICULTORILOR
Aleșd, str. Mioriței 4, jud. Bihor
Tel. (004) 059-341604, Mobil: (004) 098-621383
(1515665)

**S.C. WEST EUROTRANS**
ANGAJEAZĂ URGENT:
**ȘOFERI pentru curse internaționale**
- Vechime minim 5 ani
- Vârstă maximă 40 ani, cu viză schengen valabilă pe pașaport minim 2 luni
- Salarizare deosebită
Vinde cu PLATA ÎN RATE diferite tipuri de camioane.
Informații la telefon: 468010; 468435; 092295347.
(5550952)

**S.C. „ARVINEX" S.A.**
oferă spre vânzare sau închiriere:
- sediu administrativ (P+2+crama) situat în ARAD, str. Călugăreni nr. 1/A (spatele Policlinicii Municipale).
Activul dispune de curte betonată, garaje + anexe dotate cu toate utilitățile.
- rezervoare polstif - capacitatea 60.000 litri
*Pentru informații suplimentare, rugăm a ne contacta la telefon 057/257360.*
(5550956)

Acum ...
Aici ... Cu numai 397 USD ... Lucrezi sau te joci la
Calculatorul ... TĂU !!!
ELECTRONIC SHOP
P-ța UTA, bl. U1-2, tel/fax: 271123, 271642, 289642
(1515567)

**S.C. SCAR COMPANY SRL**
ANGAJEAZĂ
- LUCRĂTOARE PENTRU BOBINAT ȘI ASAMBLAT COMPONENTE ELECTRONICE
VÂRSTA MAXIMĂ 35 ANI
INFORMAȚII: TEL. 286782
STR. A. M. GUTTENBRUNN NR. 129 ARAD
(1515634)

BANCA ROMÂNĂ PENTRU DEZVOLTARE
GROUPE SOCIÉTÉ GÉNÉRALE
Sucursala Județeană ARAD
Bd. Revoluției nr. 5-7
Telefon 253280


# ADEVĂRUL
COTIDIAN INDEPENDENT ARAD

Anul XII, nr. 3077

Sâmbătă, 12 august 2000 ● 12 pagini ● 2500 lei ● e-mail: adevarul@arad.ro

BRAT Publicație auditată în semestrul II 1999

Tiraj mediu zilnic vândut: 34.958


WEST BANK
ARAD, B-dul Revoluției nr. 86
TELEFON: 284.888; FAX: 285.202
Dobânzi depozite persoane fizice
(suma minimă 500,0 mil. lei)
1 lună - 35%
2 luni - 36%
3 luni - 37%

## Mugur Isărescu
# UN CONTABIL CĂRPĂNOS

Până de curând, primul-ministru Mugur Isărescu se comporta ca un băiat de treabă la întâlnirile cu FNI-știi trași pe sfoară de fugara Maria Vlas și acoliții ei: îi primea la negocieri când ieșeau în stradă să-și strige disperarea, îi compătimea pentru pagubele suferite, îi bătea protector pe umăr... După originala apreciere a purtătoarei de cuvânt a guvernului, Vrânceanu Firea, premierul nostru cel frumos s-a purtat „aproape uman" cu înșelații fondului de investiții de tip Caritas. Numai că miile de trași pe sfoară nu se mulțumeau nicidecum cu tratamentul guvernamental al premierului Isărescu, fie el chiar „uman", după originala formulare a demoazelei însărcinate cu purtarea vorbelor. Ei voiau banii înapoi, chiar dacă ar fi să-i obțină printr-o ordonanță de urgență, motivând că au fost amăgiți să intre în afacere de garanțiile date de două dintre instituțiile financiare fundamentale ale statului de drept: CEC și Banca Agricolă. În mod logic, dacă statul a garantat legalitatea și bonitatea afacerii, el să plătească oalele sparte. Cam aceasta pare să fie socoteala investitorilor rămași cu buzele umflate în urma căderii FNI. Spre deosebire de Caritasul lui Stoica, unde credulii au dat banii fără nici o garanție, aici au fost implicate, așa cum am spus, structuri ale statului. Cei are au dispus de anumite sume de bani și le-au investit la FNI s-au simțit îndreptățiți să se socotească la adăpost de înșelăciuni prin însuși faptul că în calitate de plătitori de taxe către stat interesele lor trebuie să fie protejate de statul de drept.

ȘTEFAN TABUIA

(Continuare în pagina 4)

# CRIMĂ LA PETRIȘ

● Victima, un bătrân de 79 de ani, este la rândul său autorul unui omor comis în septembrie anul trecut

Pag. 3

# ACTUALA PUTERE A GESTIONAT PRĂBUȘIREA ȚĂRII

◆ Interviu cu dr. ing. DORU GAITA, senator PDSR, membru în Comisia economică OSCE

● *Adrian Severin, actualul președinte OSCE, este de acord cu programul PDSR privind relansarea României.* ● *După patru ani de la haos, românii trebuie să-și facă ordine în țară.* ● *PDSR va guverna doar cu partide social-democrate.* ● *Alianțele din dreapta eșichierului politic se fac în disperare de cauză.*

Pag. 4

# UTA A INTRAT ÎN „PAROHIA" F.P.S. ARAD

● *În toamnă se va încerca o nouă privatizare*

Pag. 7

s.c. CENTROSOJA s.r.l. ARAD
CENTROSOJA
Str. Poetului 105-107
Tel. 270.408; 250.528
Vinde sămânță de grâu de cea mai bună calitate

# DEZASTRU IGIENIC ÎN ȘCOLILE ARĂDENE

◆ *269 de unități școlare nu au autorizație de funcționare*

Pag. 3

## Continuă modernizarea Pieței Catedralei

Foto: VIOREL MUSCA

*Zilele acestea au început în Piața Catedralei lucrările de dezafectare a meselor din beton și a copertinelor metalice din partea stângă a pieței, unde se ofereau spre vânzare lactate, ouă și păsări. În acest perimetru se va construi o hală a pieței cu un nivel. În interior se vor amenaja circa 100 locuri pentru vânzarea produselor amintite, cu respectarea normelor igienico-sanitare. Construcția va costa circa 1,5 miliarde lei, va avea 750 metri pătrați cu două rânduri de mese pentru vânzători și va fi finalizată în luna decembrie.*

## De la „Astra Trinity"
# 65 MILIOANE LEI PENTRU O VIAȚĂ MAI BUNĂ

*După vizita în SUA, primarul Aradului a dat mâna cu americanii de la Trinity pentru întrajutorarea Centrului de îngrijire și asistență*

Pag. 5

Foto: AL. MARIANUȚ

● FERESTRE ȘI UȘI DIN ALUMINIU ȘI P.V.C.
STR. ROȘIORI 26 TEL/FAX: 289053
ALGLASS
● GEAM TERMOPAN ● FIRME ȘI RECLAME
● MOBILIER LA COMANDĂ
PIAȚA SPITALULUI BL. 1 D, TEL/FAX: 253868

# CALENDAR

▼ Astăzi, Soarele răsare la ora 5 și 30 de minute și apune la ora 20 și 32 de minute.

▼ Au trecut 222 zile din acest an. Au mai rămas 144 de zile până în 2001.

▼ Praznicul zilei: Biserica Ortodoxă: Sf. Mc. Fotie și Anichit; Sf. Pamfil; Biserica romano-catolică: Anicet; Biserica greco-catolică: Sf. M. Fotie și Anicet.

# METEO

Vremea va fi predominant frumoasă și caldă, cu cerul variabil. Vântul va sufla în general slab.

**Temperaturi maxime: 29 la 32°C. Temperaturi minime: 15 la 18°C**

Meteorolog de serviciu,
PETRU DĂNUȚ

# A venit BARZA!

**La Arad**: Ifrim Paula Nicoleta, Lazăr Carmen Diana, Covaci Dorina, Rednive Maria, Anitei Fernand, Mihuț Ovidiu, Bogdan Petru Sebastian, Timiuc Robert Valentin, Ciobotaru Bogdan Marian, Luca Ovidiu, Tibai Vanessa Denisa, Boleț Ioana Alexandra.

# AU PLECAT DINTRE NOI!

✝ Sorca Carolina (1934); Hoblea Mircea (1945).

## Mâine, la Beliu

# „PRAZNICUL DE PITĂ NOUĂ“

**Mâine, comuna Beliu găzduiește tradiționala sărbătoare câmpenească „Praznicul de pită nouă“. La cea de-a 27-a ediție sunt așteptați, în pădurea Dumbrava, toți iubitorii de cântec, joc și voie bună, care - promit organizatorii - vor trăi o zi de neuitat.**

# PRAZNICUL ADORMIRII MAICII DOMNULUI LA MĂNĂSTIRILE RADNA, HODOȘ - BODROG ȘI ARAD - GAI

## Programul slujbelor

**La Mănăstirea Radna:**

**Luni, 14 august 2000:** * orele 17,00 - Sfânta Liturghie în lb. maghiară; * orele 18,00 - Sfânta Liturghie în lb. croată; * orele 19,00 - Sfânta Liturghie în lb. română; * orele 20,00 - Rugăciunea Sfântului Rozariu și Litania Lauretană (în 5 limbi), urmată de Procesiune cu Icoana Sfintei Fecioare Maria.

**Marți, 15 august 2000**: * orele 6,00 (sau 6,30) - Sfânta Liturghie în lb. bulgară; * orele 7,00 - Sfânta Liturghie în lb. croată; * orele 8,00 - Sfânta Liturghie în lb. maghiară; * orele 9,00 - Sfânta Liturghie în lb. germană (sau maghiară); * orele 10,00 - Sfânta Liturghie pontificală celebrată de Msgr. Martin Roos - episcop - Timișoara, urmată de Procesiune cu Prea Sfântul Sacrament; * orele 12,00 - Sfânta Liturghie romano-catolică în lb. română; * orele 13,00 - Sfânta Liturghie greco-catolică în lb. română.

**La Mănăstirea Hodoș - Bodrog:**

**Luni, 14 august 2000:** * orele 9,00 - Sfânta Liturghie - predică; * orele 16,00 - Vecernie cu litie - cuvânt de învățătură rostit de Chiriarh; * orele 18,30 - Drumul Crucii - cuvânt de învățătură; * orele 20,30 - Sfântul Maslu, Utrenia, Prohodul și Acatistul Adormirii Maicii Domnului - cuvânt de învățătură.

**Marți, 15 august 2000:** * orele 2,00 - Sfânta Liturghie - cuvânt de învățătură; * orele 6,00 - Sfințirea apei și Sfântul Maslu de obște - cuvânt de învățătură; * orele 9,00 - Sfânta Liturghie arhierească - cuvânt de învățătură rostit de Chiriarh.

**La Mănăstirea Arad - Gai:**

**Luni, 14 august 2000**: * orele 18,00 - Vecernie cu litie - cuvânt de învățătură; * orele 19,30 - Taina Sf. Maslu - cuvânt de învățătură; * orele 22,30 - Utrenia cu Prohodul Adormirii Preasfintei Născătoare de Dumnezeu - cuvânt de învățătură.

**Marți, 15 august 2000**: * orele 2,00 - Sfânta Liturghie - cuvânt de învățătură; * orele 7,00 - Aghiazma Mică și Acatistul Adormirii Preasfintei Născătoare de Dumnezeu; * orele 9,00 - Sfânta Liturghie - cuvânt de învățătură; * orele 11,30 - Taina Sfântului Maslu.

# EXPOZIȚIE CHINOLOGICĂ

**Asociația Chinologică Arad organizează în data de 19. 08. 2000, în incinta stadionului Gloria - Arad, cu începere de la ora 10, o expoziție chinologică pentru toate rasele de câini.**

**Expoziția figurează în programul expozițional al Asociației Chinologice din România, aferent anului în curs.**

**Înscrieri, zilnic, la sediul Asociației Chinologice Arad, din str. Eftimie Murgu nr. 38, telefon 250827.**

**Vicepreședinte**
**ing. PETRU CIOCA**

# CINEMATOGRAFE

**Dacia**: O bătaie pe cinste (SUA); 9,30; 11,45; 14,00; 16,30; 19,00
**Mureșul**: Infernul (SUA) 10,00; 12,00; 14,00; 16,30; 19,00
**Arta**: American Beauty (SUA) 15,00; 17,00; 19,00
**Sala Mică**: Visând la Beverly Hills (SUA) 15,30; 18,00
**Progresul**: W.W.W. - Mare nebunie în Vest (SUA) 17,00
Măsuri disperate (SUA) 19,00

# CIRCULAȚIE OPRITĂ

În data de 14 august 2000, între orele 18,00-20,00, la Mănăstirea Hodoș Bodrogul Nou, va avea loc procesiunea „Drumul Crucii“, cu plecare de la mănăstire, până la marginea satului Bodrogul Nou și retur.

În acest timp, circulația tuturor vehiculelor și autovehiculelor va fi oprită, pentru a nu stânjeni buna desfășurare a procesiunii.

**A. T.**

# UTILITARE

**PIEȚE, TÂRGURI**

Astăzi este zi de piață la Chișineu Criș, Lipova, Pâncota, Felnac, Grăniceri, Hălmagiu, Moneasa, Pecica, Vărșand, Socodor, Șeitin, Vladimirescu, Zimandu Nou, Covăsânț. Târguri **săptămânale** se desfășoară astăzi la Lipova, Pâncota, Hălmagiu, Moneasa.

**FARMACIA DE SERVICIU**

Farmacia 72, situată pe Bd. Revoluției la nr. 80 (tel. 254336) este deschisă non-stop, de azi și până luni.

Farmaciile **Sinapis**, Bd. Revoluției, nr. 88 lângă Noul Stil, telefon 282369, „**Noua Farmacie**“, str. Andrei Șaguna, nr. 15, telefon 948 sunt de serviciu cu program non-stop.

**URGENȚE STOMATOLOGICE ...**

... asigură Cabinetul din str. Crișan ( în spate la Gionelli), program non-stop. Telefon: 253794.

● În zilele de sâmbătă și duminică, urgențe stomatologice asigură și cabinetul din B-dul Revoluției nr. 62, ap. 17, între orele 9,00-19,00. Telefon: 256665.

**ÎNREGISTRĂRI ÎN CAZ DE DECES**

Biroul de Stare Civilă - decese face înregistrări după următorul program: sâmbătă și duminică, între orele 9,00-11,00, luni, orele 8,00-12,00. Tel. 281850.

**Sâmbătă, 12 august**

**BERBECUL (21.03-20.04).** Această zi va fi una de vis în ceea ce privește iubirea, dar spre seară îl supărați pe partener și trebuie să-l împăcați.

**TAURUL (21.04-20.05).** Vă veți concentra mai mult asupra lucrurilor spirituale, fiind mai mult cu capul în nori.

**GEMENII (21.05-20.06).** Ritmul biologic lucrează în favoarea dvs., astfel că toți cei din jur vă găsesc plini de spontaneitate.

**RACUL (21.06-22.07).** Azi vă vine foarte ușor să găsiți motivația potrivită pentru a vă îndeplini idealurile sau pentru a vă transpune visele în realitate.

# HOROSCOP

**LEUL (23.07-22.08).** Vă simțiți mult mai pasionali în această perioadă și aveți sentimentul că lucrurile cele mai importante în viață suferă niște schimbări.

**MOCHETA**
**Arad, Piața Gării**
**Telefon 235221**
**Vinde și montează mochetă la prețuri cu o reducere de 10-20%**

**FECIOARA (23.08-22.09).** În momentul de față îndrăgiți doar lucrurile care vă par logice, pentru că tot ce nu are sens pentru dvs. vă face să vă simțiți confuz.

**BALANȚA (23.09-22.10).** Probabil că veți acorda o atenție deosebită unui prieten. A sosit momentul să vă întrebați ce anume este de preț pentru dvs. și ce nu.

**SCORPIONUL (23.10-21.11).** Azi acționați mai direct și constatați că nu mai pierdeți atât de mult timp cu durerile dvs. sufletești.

**SĂGETĂTORUL (22.11-21.12).** Discerneți în profunzime cel mai mic detaliu, astfel că vă este foarte ușor să vă puneți ordine în gânduri și să faceți față unor conversații elevate.

**CAPRICORNUL (22.12-19.01).** Este o zi ideală pentru a o petrece alături de persoana iubită. Sentimental, toate sunt roz - gustați din plin voluptatea și plouă cu complimente din partea sexului opus.

**VĂRSĂTORUL (20.01-19.02).** Un dialog cu o persoană mai în vârstă se ivește la orizont, dar va fi unul relaxant pentru dvs.

**PEȘTII (20.02-20.03).** Sunteți într-o perioadă în care ocazii neașteptate s-ar putea să vă bată la ușă. Nu ezitați să profitați de ele din plin.

# Echipa de serviciu

***MIRCEA CONTRAȘ***
*-secretar de redacție.*
***Adela Homorâceanu, Ioan Leac, Dina Rujan, Ramona Vidulescu***
*– tehnoredactare computerizată.*
***Lucian Baltă, Doina Jurcă, Dacian Toduța, Aurica Telcian***
*– corectură.*

***Aspect cotidian de la Ro-Service din Micălaca (de lângă piciorul podului): reglare de înaltă ținută, computerizată a direcției autoturismelor***

ADEVĂRUL
COTIDIAN INDEPENDENT ARAD

**Editor: S.C. ADEVĂRUL S.R.L. Arad**

COD FISCAL R 1681938 ● COD SICOMEX 19.604 ● CERTIFICAT J 02/1886/31X 1991 ● COD SIRUES 020956601 ● ISSN 1220 - 7489

**Redacția și administrația:** 2900 Arad, Bd. Revoluției nr. 81. Telefoane: SECRETARIAT - 281802, fax 280655, 280625; ADMINISTRAȚIE - CONTABILITATE - 281797; MICA PUBLICITATE - 210775; MAREA PUBLICITATE - 280904; CLUBUL PRESEI - 280989.

**Consiliul de administrație:** președinte - DOREL ZĂVOIANU, telefon 281802, 280625; vicepreședinte - MIRCEA DORGOȘAN, telefon 210776; membri: DOREL BARBU, telefon 281797; NICU COJOCARU, telefon 280904; MIRCEA CONTRAȘ, telefon 280854.

**Colegiul de redacție:** MIRCEA CONTRAȘ (redactor-șef); MARCEL CANCIU (șef secție foto), telefon 281701; ALEXANDRU CHEBELEU (șef secție sport), telefon 281701; NICU COJOCARU (șef secție publicitate) telefon/fax: 280904; GABRIELA GROZA (secretar general de redacție), telefon 280854; VASILE FILIP (șef secție cultură-învățământ), telefon 281855; 280003; SORIN GHILEA (șef secție tineret) telefon 281855, 280003; IOAN IERCAN (șef secție politică), telefon 280943; DORU SAVA (șef secție social-economic), telefon 281738; ȘTEFAN TABUIA (șef secție actualități), telefon 281855; 280003; DOREL ZĂVOIANU (președinte al Consiliului de administrație), telefon 281802, 280625.

Tiparul executat la S.C. MEDIAGRAF S.A. ARAD, str. Feleacului F.N., telefon 250902, fax 250920

„Adevărul“ poate fi citit și pe Internet la adresa http://adevarul.arad.ro

# „ADEVĂRUL“ VĂ ASCULTĂ

**La telefonul dimineții, 280944, între orele 9,00-12,00**

☎ **Apel.** Un grup de cetățeni domiciliați pe str. Eftimie Murgu se plâng de starea proastă a șoselei. Deși e o stradă în apropiere de centrul orașului, aceasta arată îngrozitor, e doar pietruită și e plină de gropi. Taxiurile refuză să preia comenzile din cauza stării proaste a drumului. Praful ne intră în casă și nu putem lăsa ferestrele deschise. Toate străzile din jur sunt asfaltate, numai a noastră, nu. Și trotuarele ni le-am făcut noi, cum am putut. Îi rugăm insistent pe domnii de la Primărie și de la Drumuri Municipale să facă ceva și pentru noi, deoarece situația a devenit insuportabilă. Am mai făcut un apel de acest gen, dar nu ne-a ascultat nimeni. Sperăm ca măcar noul primar să ne ajute și pe noi cumva."

☎ **Chei pierdute.** În data de 9 august, în Grădiște, pe str. Negruzzi a fost găsită o legătură de chei într-un portchei negru, din piele. Posesorul este rugat să se prezinte la redacția ziarului nostru pentru a-și recupera cheile.

Redactor de serviciu, **S. AMBRUȘ**

# CURSUL VALUTAR*

– VALORI ÎNREGISTRATE IERI, 11 AUGUST 2000

| Denumirea valutei | BNR | BCR | | BRD | | Banca Transilvania | | Banca Agricolă | | Bursa neagră | |
|---|---|---|---|---|---|---|---|---|---|---|---|
| | | C | V | C | V | C | V | C | V | C | V |
| Dolar | 22276 | 22160 | 22350 | 22100 | 22380 | 21900 | 22280 | 21800 | 22250 | 22000 | 22200 |
| Marca germană | 10372 | 10037 | 10432 | 10146 | 10379 | 10050 | 10300 | 10000 | 10275 | 10000 | 10200 |

# UN (ALT) WEEKEND FĂRĂ TRAMVAIE PE CENTRU

Azi și mâine, din cauza unor lucrări de reparații la linii, tramvaiele nu vor circula între Piața Romană și Podgoria, transportul în comun fiind asigurat cu autobuze la fel cum s-a întâmplat și în weekend-ul trecut.

☛ De astfel de tratație vom avea parte și peste o săptămână când va continua efectuarea reparațiilor.

**N.O.**

## La Ineu

# O CENTRALĂ TERMICĂ MODERNĂ

Recent, la Ineu s-au finalizat reparațiile la Centrala Termică nr. 2 din localitate. Modificările au constat în montarea unui injector și a unui cazan Lambourghini în valoare de 450 de milioane lei. Utilajele au fost livrate de firma Romstal. Această investiție reduce cu 40% consumul de combustibil.

**S. AMBRUȘ**

# CRIMĂ LA PETRIȘ

***☛ Victima, un bătrân de 79 ani a fost înțepat în torace***

***☛ El este autorul unui omor comis anul trecut în septembrie***

Ieri, ofițeri ai serviciului criminalistică din cadrul Inspectoratului județean de poliție Arad, au început cercetările în cazul omorului de la Petriș. Din primele investigații efectuate la fața locului rezultă faptul că în data de 10.08.a.c., AUREL PĂMÂNTAR, 79 ani, din Petriș a fost ucis prin multiple înțepături în regiunea toracică făcute cu un corp tăietor. Victima a fost descoperită, apreciază anchetatorii, abia după o zi de la comiterea faptei într-o livadă de pomi din Petriș, situată la limita dintre județul nostru și Hunedoara.

Poliția ne-a mai declarat faptul că AUREL PĂMÂNTAR, este autorul unui omor săvârșit anul trecut, în luna septembrie, de data aceea victimă fiind numitul Dobrița Vespazian Petru. Până în prezent criminaliștii nu au putut aprecia dacă există o legătură între cele două evenimente, cercetările fiind în curs de desfășurare.

## Ieri, la Direcția Muncii

# INSPECTORII AU DEPUS JURĂMÂNTUL

Ieri, în clădirea Direcției Muncii, funcționarii (inspectori și inspectori adjuncți) de la Inspectoratul teritorial de muncă au depus jurământul. A fost prezent **inspectorul general de stat**, d-na **Mariana Basuc** și de la Inspectoratul pentru Protecția Muncii Arad - **inspector șef Teodor Lipovan**. Cei 55 de inspectori au depus jurământul cu ocazia numirii lor ca funcționari publici. Conform legii, cei care refuză să depună acest jurământ sunt revocați din funcție.

Iată și declarația inspectorului general de stat - Mariana Basuc: **„Cei mai mulți din cei care au depus jurământul sunt tineri. Ceea ce este un lucru bun... Vreau să cred că tinerețea va aduce un suflu nou și va îmbunătăți imaginea acestei instituții. Subliniez că fiecare dintre noi avem obligații pe care trebuie să le respectăm. Le urez succes tuturor inspectorilor în această muncă deosebit de dificilă."**

**OLIMPIU BULZAN**

## De luni, 14 august

Foto: AL. MARIANUȚ

# OFICIUL POȘTAL INEU SE MUTĂ ÎN CASĂ NOUĂ

**Dl. Ion Bugaru, șeful Oficiului Poștal informează locuitorii orașului Ineu că, începând de luni, 14 august a.c., Oficiul Poștal se mută în noul local construit în B-dul Republicii, nr. 21 (lângă Judecătorie).**

# INCENDII ÎN SERIE

**▼ Joi după-amiaza, pe la orele 18,00 pompierii militari arădeni s-au deplasat la Vladimirescu anunțați că arde depozitul de furaje a lui Grigorie Ilinca.**

**Un fumător - nu se știe cine, a confundat grămada de paie cu o scrumieră. Peste trei sute de kilograme de paie au ars ca ... paiele, paguba fiind de un milion și jumătate de lei.**

**▼ Două ore mai târziu, pompierii militari pun din nou sirenele în funcțiune anunțați că e foc pe strada Flacăra din Arad, la firma S.C. Qtea SRL, patron Sida Teodor.**

**Mai mare a fost sperietura, pentru că au ars doar deșeurile de lemn și rumegușul depozitat acolo pe o suprafață de 50 mp.**

**„Incendiul a izbucnit de la o țigară aruncată în apropierea deșeurilor de către persoane necunoscute" ne-a informat dl. cpt. Lucian Câmpeanu, purtătorul de cuvânt al Grupului de pompieri „V. Goldiș" din Arad.**

**▼▼▼**

**Miercuri, un alt fumător necunoscut și-a aruncat țigara lângă paiele lui Iosif Leț de pe strada Progresului din Arad, pagubele fiind de peste două milioane ei.**

**N. OPREAN**

# DEZASTRU IGIENIC ÎN ȘCOLILE ARĂDENE

***● 269 de unități școlare nu au autorizație de funcționare***

Cele mai recente controale ale Direcției de Sănătate Publică din județul Arad arată că un număr mare de unități școlare din municipiu și județ sunt într-o formă critică Astfel, după cum ne informa dl. **Florin Bănescu**, director al D.S.P. „din 669 de unități școlare din municipiu și județ, 400 sunt autorizate, rămânând 269 de unități fără autorizație de funcționare, datorită normelor igienico-sanitare necorespunzătoare".

Motivele neautorizării respectivelor unități sunt:

■ starea de continuă degradare a clădirilor (acoperiș nereparat, pereți igrasioși, pardoselă degradată);

■ subsoluri inundate;

■ mobilier nevopsit și deteriorat;

■ lipsa apei curente în anumite școli (mai ales în județ); aprovizionarea cu apă din surse neverificate; distribuirea neigienică a apei;

■ anexe social-sanitare rău întreținute sau nedezinfectate;

■ proasta iluminare și încălzire a sălilor de clasă.

Printre unitățile de învățământ cu cele mai mari probleme privind normele de igienă se numără Centrul Școlar de Nevăzătoare, Școala Generală nr. 10 Arad, Școala Generală nr. 3 Arad și multe grădinițe. În județ, din 63 de școli generale care aparțin de Sebiș, doar 5 au autorizație. La Lipova situația este similară - din 51 de școli generale, sunt autorizate 11.

„Direcția de Sănătate Publică are obligația să constate aceste lipsuri și să retragă autorizația de funcționare. Dacă școlile continuă să funcționeze fără autorizație, li se aplică ame-nzi, fără a se opri procesul educativ în unitățile respective. Față de anul trecut, încă 17 școli au obținut autorizația de funcționare", a declarat dl. Florin Bănescu.

**CĂTĂLINA LATU**

## Capela Centrală din Cimitirul „Eternitatea"

# REPARATĂ ȘI MODERNIZATĂ

**În perioada iunie - iulie 2000, S.C. NOSFERATUM SRL a realizat lucrări de reparații capitale și modernizare ale Capelei Centrale din Cimitirul „Eternitatea" din Arad. S.C. NOSFERATUM SRL va inaugura Capela Centrală luni, 14 august 2000, cu începere de la ora 10,00, cu o slujbă de sfințire.**

## La Ineu și Mocrea

# REPARAȚII LA ȘCOLI ȘI GRĂDINIȚE

De curând, în localitățile Ineu și Mocrea s-a demarat programul de igienizare și reparare a școlilor și grădinițelor. Renovările vor cuprinde două grădinițe din Mocrea și cinci din Ineu, trei școli și o creșă.

„Până în acest moment am reparat sobele din toate unitățile de învățământ școlar și preșcolar, dar mai avem câteva probleme cu încălzirea centrală de la gimnaziu. De asemenea, vor fi văruite fațadele și renovate interioarele școlilor și grădinițelor. Până la întâi septembrie totul va fi gata pentru ca elevii și preșcolarii să înceapă cursurile în cele mai bune condiții", ne-a spus dl. primar.

**S. AMBRUȘ**

# FOCUL N-ARE SĂRBĂTOARE!

În zilele de 14-15 august în lăcașurile de cult din municipiul și județul Arad vor avea loc slujbe religioase cu ocazia sărbătoririi Adormirii Maici Domnului.

Având în vedere faptul că în această perioadă majoritatea bisericilor și mănăstirilor vor fi practic supraaglomerate, se impune ca în cadrul acestor instituții să fie asigurate toate măsurile specifice împotriva incendiilor, din care reamintim următoarele:

▼ verificarea de către persoane autorizate a instalațiilor electrice de iluminat a instalațiilor de protecția împotriva trăsnetului, a celor de încălzire în vederea depistării eventualelor nereguli și înlăturarea acestora în timp operativ;

▼ asigurarea dotărilor cu materiale și accesorii destinate stingerii incendiilor, verificarea acestora și instruirea personalului bisericesc privind mânuirea acestora;

▼ supravegherea permanentă de către personalul bisericesc a credincioșilor care folosec diverse surse de foc pe timpul slujbelor religioase și amenajarea unor locuri speciale și sigure pentru depunerea lumânărilor aprinse;

▼ asigurarea condițiilor necesare în vederea organizării primei intervenții în caz de incendiu cu personalul bisericesc, evacuarea operativă a persoanelor, alarmarea și anunțarea în timp util a subunităților de pompieri militari;

▼ menținerea liberă în permanență a căilor de acces, intervenție și a surselor de alimentare cu apă a autospecialelor de stins incendii.

▼ interzicerea accesului persoanelor în biserici, mănăstiri, etc. peste capacitatea maximă admisă.

## Pentru a-și găsi de lucru

# SUTE DE PERSOANE FAC NAVETA ÎNTRE ARAD ȘI VLADIMIRESCU

În primele șase luni ale anului, Fundația româno-germană din Vladimirescu a organizat 20 de cursuri de calificare și perfecționare absolvite de 301 de persoane dintre care 139 de șomeri. 42 dintre aceștia și-au găsit un loc de muncă stabil.

Cele mai căutate cursuri sunt cele de calificare în meserii de depanator radio-tv, tâmplar, bucătar, mecanic auto, macaragiu, solicitarea expresă pentru acestea venind în special din partea bărbaților.

Femeile preferă cursurile de perfecționare de operator calculatoare, secretariat și contabilitate. Durata cursurilor este în general de patru luni, 1/3 din acest timp pentru partea teoretică, 2/3 reprezentând practica în meseria aleasă.

„Pentru șomeri și disponibilizați cursurile sunt gratuite. Diplomele obținute de absolvenții acestor cursuri sunt recunoscute de către Ministerul Muncii și Protecției Sociale", ne-a mai declarat d-na Elisabeta Bognar, șef Birou strategie din cadrul Agenției de șomaj Arad.

**N.O.**

# DE LA POLIȚIE

### Cercetați în stare de libertate

- **Mariș Grigorie**, de 17 ani, din Șiria, care în noaptea de 09/10.08.a.c., a săvârșit infracțiunea de distrugere, constând în aceea că a pășunat oile pe un hectar de cultură soia, aparținând S.C. „CENTRO SOJA FLAMING" SRL din Șiria.

Valoarea prejudiciului se ridică la suma de 6.000.000 lei.

- **Covaci Ioan-Ștefan**, de 24 ani, **Covaci Ancuța** de 16 ani și **Kobe Adrian** de 16 ani, toți din Țipari, care în perioada 15.07-04.08 2000 au sustras 170 kg cablu de aluminiu, de la rețeaua electrică, în valoare de 8.700.000 lei.

- **Colla Ioan**, de 59 ani, din Țipari, care în data de 17.07.2000, a sustras dintr-o locuință 12 grinzi din lemn și două scaune pentru microbuz, în valoare de 3.000.000 lei.

### Urmărit general prins

A fost identificat și reținut, urmăritul general, **Popan Florea**, de 30 ani, din comuna Strîmtura, județul Maramureș, care are de executat șapte luni de închisoare, pentru săvârșirea unei infracțiuni de furt.

### Arestat

A fost identificat și introdus în arestul Poliției numitul **Popa Anton** de 52 ani, din Ineu, care are de efectuat șase ani de închisoare pentru săvârșirea unei infracțiuni de fals de monedă.

### Sinucidere

În data de 10.08.2000, a fost găsită spânzurată în parcul din orașul Lipova numita **Fulghe Ileana**, de 48 ani, din Timișoara.

### Pe șosele

- Au fost reținute patru certificate de înmatriculare pentru defecțiuni tehnice, fiind aplicate 172 amenzi în valoare de 17.680.000 lei, ridicându-se în vederea suspendării cinci permise auto.

- A fost organizată o acțiune, cu efectivele de agenți de circulație în civil, pentru disciplinarea pietonilor, ocazie cu care au fost sancționați contravențional 31 pietoni.

### Accident de circulație

În data de 10.08.2000, în jurul orei 17,30, pe DJ 709, pe raza localității Pâncota, numitul **Comloși Alexandru-Robert**, de 27 ani, din Iermata Neagră, județul Arad, în timp ce conducea autoturismul AR-03-YVU, din direcția Seleuș-Pâncota, a surprins și accidentat grav pe numitul **Pantea Iosif**, de 17 ani, din Pâncota, care se deplasa cu bicicleta pe contrasens.

**A.T.**

### Potrivit liberalului Puiu Hașotti

# EMIL CONSTANTINESCU FACE PRESIUNI PENTRU DEMITEREA LUI VALERIU STOICA

Președintele Emil Constantinscu face presiuni pentru demiterea lui Valeriu Stoica din funcția de ministru al Justiției, a declarat, vineri, la Constanța, în cadrul unei conferințe de presă, vicepreședintele PNL deputatul Puiu Hașotti.

Liderul liberal susține că, dacă prin absurd, Valeriu Stoica va fi demis din funcție, PNL va ieși de la guvernare renunțînd la ministere, la funcțiile de secretari de stat, prefecți, subprefecți etc.. Puiu Hașotti crede că "acest lucru nu se va întîmpla pentru că sunt încă destul de mulți oameni lucizi în România". Din informațiile pe care vicepreședintele PNL afirmă că le deține, președintele Emil Constantinescu nu mai agreează prezența lui Stoica în fruntea Ministerului Justiției, pentru că "acesta a acționat în așa fel încît domnia sa nu a fost foarte mulțumit".

# NORICA NICOLAI, SORIN DIMITRIU ȘI ALEXANDRU CIOCÎLTEU S-AU ÎNSCRIS ÎN PNL

Norica Nicolai, secretar de stat în Ministerul Muncii, Alexandru Ciocîlteu, președintele Casei Naționale de Asigurări Sociale de Sănătate și deputatul PNȚCD Sorin Dimitriu, fost președinte al FPS, și-au anunțat, vineri, înscrierea în PNL.

Norica Nicolai, Alexandru Ciocîlteu, Sorin Dimitriu și Sorin Fodoreanu au fost excluși, miercuri seara, din PNȚCD, după ce au dat publicității o declarație de presă în care anunțau că se asociază cu PNL pentru coagularea unei forțe politice puternice și pentru susținerea lui Theodor Stolojan la Președinție, deoarece nu mai pot aștepta ca PNȚCD să ia o decizie în acest sens.

Cei trei au afirmat, într-o conferință de presă, că doresc să își păstreze funcțiile, dacă vor avea sprijin politic din partea conducerii liberale.

Norica Nicolai a spus că este și președinte al CES și că a fost aleasă în această funcție pe baza votului a două treimi din Parlament. "Dacă Parlamentul va decide, mă voi retrage din această funcție", a spus Nicolai.

### E vara ta, la „Show cu ecou"

# PRIMARUL ARADULUI ȘI O MULȚIME DE SURPRIZE

Astă-seară, la ora 20,00, ziarul **„Adevărul"** și **Televiziunea Intersat** vă prilejuiește întâlnirea cu primarul municipiului Arad, dl. **Dorel Popa**. De asemenea, surpriza serii va consta în prezența la **„Show cu ecou"**, la terasa **Corleone** din incinta ștrandului, a maeștrilor circului **„Circo Festival"**, frații Crețu, prezenți în aceste zile pe terenul Cartodromului de la Podgoria.

Invitat special al serii va fi interpretul de muzică populară **Tinu Vereșezan**. Îi vom asculta și pe cei din formația **„Respect"** dar și pe interpreta de muzică populară **Mărioara Dehelean**. Vom discuta cu patronul Casei de discuri **„Audio Star"**, dl. **Cornel Lucaci,** și vom avea, ca de obicei, foarte multe surprize. Dintre acestea vă dezvăluim doar una. Pe lângă obișnuiții moderatori veți cunoaște și o invitată de excepție: maimuța circului **„Circo Festival"**. Și, desigur, foarte multe concursuri! E vara ta, la **„Show cu ecou"**. Sâmbătă seara, live...

**S. GHILEA**

# ACTUALA PUTERE A GESTIONAT PRĂBUȘIREA ȚĂRII

### - Interviu cu dr. ing. DORU GAITA, senator PDSR, membru în Comisia economică OSCE

***

**– D-le senator, sunteți membru în Comisia economică a Senatului, dar și în Comisia economică a OSCE. Acum, România deține președinția Organizației de Securitate și Cooperare în Europa...**

– Într-adevăr este un succes enorm pentru țara noastră faptul că sesiunea OSCE s-a ținut în iulie la București și că noul președinte este un român: dl. Adrian Severin.

**– Este un român, dar unul care nu este implicat politic. În cazul în care PDSR va accede la putere, o să-l mai sprijiniți pe Adrian Severin?**

– Categoric! Chiar și în prezent, împreună cu Adrian Severin și cu președintele Ion Iliescu negociem câteva lucruri extrem de utile pentru România...

**– Circula zvonul că dl. Adrian Severin se va înscrie în PDSR...**

– La această întrebare răspunsul îi aparține în exclusivitate d-lui Severin. Cred că o să-l aveți cât de curând...

**– Care sunt prioritățile României la OSCE?**

– Evident, obiectivul esențial ține de prevenirea conflictelor în Europa de sud-est, de susținerea unei diplomații preventive. În cazul conflictului din Kosovo am văzut că este mult mai greu să gestionezi o stare post - conflictuală, stare care ridică probleme deosebite, costuri enorme și resentimente de ambele părți. Nu în ultimul rând, se impune o colaborare interparlamentară eficientă între toate statele membre și o transparență totală în legătură cu NATO.

**– D-le senator, pornind de la realitatea geo-politică și de la situația internă, care credeți că sunt principalele probleme cu care se confruntă România?**

– Este foarte bine că ați făcut această legătură între realitatea geo-politică și situația internă a țării. Într-adevăr, România are de suferit din cauza faptului că mediul de afaceri este agresat din mai multe puncte de vedere. Numai că, înainte de a negocia cu partenerii oportunități și tratamente preferențiale, trebuie să te ajuți singur să-ți faci ordine în propria curte. Din nefericire, „liberalul" Remeș a realizat un trist record mondial în materie: a pus 85 de taxe și impozite, care sufocă de-a dreptul orice agent economic. Suntem în top și în ceea ce privește inflația, iar actualul premier Mugur Isărescu a asistat, de pe poziția guvernatorului BNR, la prăbușirea sistemului bancar din țara noastră. La toate acestea mai putem aminti și instabilitatea legislativă ce-a

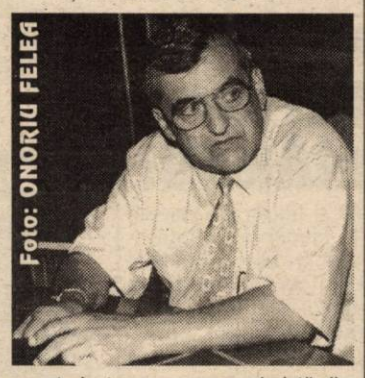
Foto: ONORIU FELEA

caracterizat guvernarea cederistă din ultimii patru ani... În aceste condiții, faptul că investitorii ne evită este cât se poate de normal.

**– Aceasta este situația, dar are PDSR-ul soluții de ieșire din impas?**

– Bineînțeles! Noi propunem - fără a intra în detalii - o creștere economică reală, nu una falsă cum ne este prezentată acum. Dorim să creștem puterea de cumpărare a populației, crearea de noi locuri de muncă, un trai decent și o politică așezată cu fața la cetățean și pusă în slujba acestuia.

Toată lumea își amintește despre cum se trăia înainte de 1996, spre deosebire de acum; doar în ceea ce privește ponderea IMM-urilor, înainte existau peste 800.000, iar astăzi au falimentat 600.000 dintre acestea. În prezent, prin fel de fel de pensionări ordonate, am reușit să plătim nemunca. A se vedea Valea Jiului și catastrofa socială de-acolo...

**– Fiindcă veni vorba, știm că ani de zile ați fost directorul Combinatului Siderurgic din Hunedoara...**

– Pe atunci, Combinatul producea 3,8 milioane de tone de oțel pe an. Până în 1996 se produceau un milion de tone, cifră aflată la pragul de rentabilitate. Astăzi se produc doar 320.000 de tone și, evident, 40% dintre angajați și-au pierdut locul de muncă. Aici este problema! Funcționarea Combinatului era legată de Valea Jiului și aglomerările urbane care s-au format nu sunt întâmplătoare. A veni astăzi să încurajezi falimentarea acestor exploatări presupune o politică socială catastrofală. Ce faci cu oamenii? Îi trimiți să culeagă plante medicinale? Nu este o soluție... Aici, politica PDSR-ului diferă de politica actualilor guvernanți. Nu poți închide ceva - chiar dacă acea investiție și-a pierdut rentabilitatea - fără să pui altceva în loc. Așa au procedat nemții în Ruhr, așa au procedat englezii, așa a procedat toată lumea civilizată. Au reprofilat din mers investițiile nerentabile și au avut grijă de oameni. Nu i-au lăsat din mână contra a 10-15 salarii...

**– Vorbim și despre politică?**

– De ce nu?

**– Astăzi se poartă alianțele și tandemurile...**

– PDSR-ul nu-și propune să facă alianțe pre-electorale, deoarece ne găsim suficient de bine poziționați în sondajele de opinie. Evident, după consumarea momentului electoral, vom face și noi alianțe guvernamentale, dar numai cu partide compatibile, social-democrate...

**– Puteți nominaliza?**

– ApR, PD, PSDR... Ceea ce se întâmplă astăzi în dreapta eșichierului politic ține de disperarea celor care au condus țara în ultimii patru ani și au dus-o în halul în care se găsește. Ei cred că vor putea înșela încă o dată electoratul, dar catastrofa este mult prea evidentă. În ceea ce ne privește, avem strategii de relansare alcătuite pentru fiecare sector și în campania electorală le vom da publicității...

**DORU SINACI**

# PREȘEDINTELE FNI - ARESTAT

Președintele FNI, Marian Petrescu, a fost arestat, vineri, pe o perioadă de 30 de zile, informează surse judiciare.

Petrescu, fost membru al consiliului de încredere al SOV Invest, a fost audiat anterior, în mai multe rînduri, de procurori, în cazul prăbușirii FNI.

Potrivit surselor citate, Marian Petrescu este acuzat că, în perioada 1997-1998, a făcut raportări fictive către CNVM și către investitorii FNI privind numărul de unități de fond aflate în circulație. Din raportarea unui număr mai mic decît cel real, a rezultat o valoare mai mare a unei unități de fond.

# UN... „PEȘTIȘOR DE AUR" FOARTE SUFERIND...

... adică este vorba despre „MAGAZINUL MIXT" din localitatea Firiteaz, aparținând unei societăți comerciale al cărui nume - cel din titlu! - solicită... pretenții, nu-i așa? Numai că, reprezentanții Inspecției Sanitare de Stat Arad au constatat că... „Peștișorul" nu prea e „de aur". Ba, din contră! Pentru că, el nu dispune de nici o sursă de apă rece și caldă curentă, podeaua era din parchet; iar pereții din beton nesclivisit, doar dați cu var „să ia ochii"; despre magazie nu se putea vorbi căci nu era! (ambalajele fiind puse, în consecință, tot în magazin) precum nu erau nici recipienți pentru reziduurile solide. Păi, la ce să fie? Până „Peștișorul de aur" va afla „la ce" și „de ce" - i s-a dat timp de gândire, adică i s-a sistat, temporar, activitatea (inclusiv să-și tămăduiască „suferințele"). Căci cu ele „viața" este incompatibilă vizavi de normele igienico-santiare specifice.

**CONSTANTIN SIMION**

# NUNTA LA ROMÂNI

Stând pe prispa casei din Pripas, mama lui Ion al Glanetașului (din romanul cu același nume al lui Rebreanu) îi spunea fiului: **„Tot la sărăcie tragi, dragul meu!"** Replica lui Ion este edificatoare pentru actuala scenă politică românească: **„la mai lăsa-ți-mă în pace, că nu mi-ați dat nimic. Mai bine nu m-aș fi născut! Mi-ai mâncat averea, trogloditule..."**.

Acțiunea de mai sus a romanului se petrecea pe când Ion se apropiase de Florica (dând glas inimii) și se îndepărtase de Ana lui Vasile Baciu (cea cu acareturi, vite și pământuri multe).

***

Astăzi, partidele politice românești parcurg o etapă compatibilă cu cea relatată de Rebreanu. Cu cine se vor căsători? Se vor alia cu un partid apropiat din punct de vedere doctrinar, dar cu o zestre electorală extrem de săracă, sau se vor căsători din interes, cu un „bogotan" capabil să-i propulseze în Parlament, dar „urât ca dracu'" (vorba lui Petre Roman).

Ajunse în această dilemă, partidele urmează, irevocabil, calea măritișului din interes. După ce au dat tonul în ceea ce privește negocierile „de tandem", cochetând cu ApR-ul, liberalii au ajuns la concluzia că au o zestre suficientă pentru a propune un

**Tableta zilei**

mire independent (Theodor Stolojan), care să atragă o mireasă pe măsură. Calculul prenupțial nu este rău, cu atât mai mult cu cât țărăniștii, UFD-ul și ecologiștii au fost refuzați cât se poate de elegant de către mirele Isărescu și, neavând ce face, au cosmetizat octogenara mireasă cederistă, lansând-o pe piață drept fată mare (CDR 2000).

Sedusă și abandonată, Alianța pentru România se vede tot mai mult pusă în situația de a se întoarce la prima dragoste (PDSR-ul).

PRM-ul, cu sentimentele duse la extreme, urmează o conduită poetică: **„Logodnică de-a pururi, soție niciodată."** Ce-i drept, chiar și în fața Europei, căsătoria acestui partid este imposibilă... Numai că, cel puțin la nivel național, iubirea peremiștilor este sinceră, asumată și eternă. Chiar dacă la Arad n-a prea fost cazul...

Violată în 1996 de către junele pedist, mireasa PSDR-ului stă astăzi la mare și, după asimilarea PS-ului, face cu ochiul către Ion Iliescu. Zestrea? Internaționala Socialistă...

Există și partide care, pe moment, nu s-au pregătit de nuntă, ci și-au deschis câte un bordel. Acolo totul este posibil, dacă ai bani, chiar și căsătoriile post-electorale. Evident nu pe vorbe pre-electorale, ci cu banii jos și cu ochii la ușa Guvernului...

**DORU SINACI**

### Mugur Isărescu

# UN CONTABIL CĂRPĂNOS

☛ (Urmare din pagina 1)

**Contabilul-șef cel cărpănos, fost până mai ieri bancher-șef peste finanțele țării, are însă alte socoteli: În opinia domniei sale „acceptarea pretențiilor păgubiților la FNI ar arunca România în haos financiar", iar sloganurile „apărute" în timpul recentelor demonstrații turbulente din Piața Victoriei: „Jos Guvernul"; „Jos prim-ministrul", ar fi nedrepte. Pentru că nici Executivul și nici premierul n-ar fi vinovați de furtul banilor. Dar Maria Vlas? Cea care a fugit cu miile de miliarde în Israel, nici ea nu este răspunzătoare de jefuirea oamenilor? Oare statul nostru de drept, prin organismele sale de control preventiv și supraveghere nu a știut ce se petrece la FNI? Maria Vlas a trecut chiar întâmplător prin vamă ca prin brânză, pentru a scăpa de răspundere? Ce au făcut organele însărcinate și plătite să apere interesele statului de drept, ale cetățeanului? Ultima demonstrație stradală a feneiștilor, soldată cu violențe de o parte și de alta, poate fi doar preludiul cuminte al unor violențe comparabile cu cele petrecute în vremea mineriadelor. Dacă va ieși cu morți și răniți, dacă feneiștii se vor echipa minerește cu lămpașe și topoare și-i vor lua la „întrebări" pe toți bucureștenii cu mutre de contabili? Pe șoarecii cu ochelari pe nas? Ce va să zică lumea democrată dacă în România se vor repeta brutalitățile din anii '90?**

**Falimentarea FNI, fuga mai mult decât dubioasă a Mariei Vlad peste graniță, deschiderea unui cont bancar în Israel, unde se presupune că au poposit fondurile „investitorilor" trași pe sfoară, tergiversarea aducerii fugarei în fața organelor de cercetare penală din țară etc. să fie doar simple întâmplări? O echipă de procurori trimiși în Israel s-au întors din Țara Sfântă cu... mâna goală. Pe madam Vlas nu au găsit-o și nici de conturile ei nu au dat. Mai mult: nici nu mai este chiar sigur că dânsa ar mai fi în Israel. Că nu a întins-o spre alte zări, unde să n-o știe nici pasărea și nici poliția română.**

**Pățania celor înșelați de FNI este o dovadă în plus că cetățeanul de rând nu este apărat de statul de drept. Românul nu este protejat nici el, nici afacerile sale și nici proprietatea sa. Și nici respectat. Cinismul cărpănosului contabil-șef Isărescu este, în fond, cinismul clasei politice românești față de cetățean. Bătaia de joc a îmbuibaților din Guvern și a parvenițiilor din Parlament.**

**Când românul este disprețuit de Putere, să nu ne mire câtuși de puțin că îl vedem prea puțin dispus să se sacrifice pe altarul intereselor superioare de partid și de stat. Că este neîncrezător în decența guvernanților și în onestitatea oamenilor politici ajunși la cârma țării. Vin alegerile parlamentare și prezidențiale. Contabilul cel cărpănos intră și el în cursa pentru Cotroceni, cu sloganul electoral cel mai potrivit situației: Români înșelați la FNI, votați-l pe Mugur Isărescu pentru funcția de președinte al României!"**

# CU OSUL ÎN GÂT

**Corpii străini faringieni, esofagieni și nazali continuă să facă obiectul muncii pentru medicii de la ORL. Dr. Voicu Văgălău, medic primar, șeful secției ORL, precizează că în luna august incidența corpilor străini este de cinci-șase ori mai mare decât în celelalte luni ale anului. Explicația e simplă: în această perioadă e sezonul pescuitului, piețele sunt invadate de pește. Lumea cumpără, mănâncă și... mai rămâne cu oase de pește în gât.**

**◆ Din așa ceva se moare**

Cele mai multe persoane care suferă astfel de accidente sunt vârstnicii purtători de proteze dentare. De obicei oasele se fixează în amigdală, în gura esofagului sau la rădăcina limbii și dacă accidentații încearcă să le extragă prin metode empirice, riscă să le rupă și să declanșeze complicații care uneori se pot sfârși tragic, cu deces. De la începutul lunii, la serviciul ORL s-au adresat șase persoane care au înghițit accidental oase de pește. Dintre acestea, patru cazuri s-au înregistrat într-o singură zi. Cel mai mic pacient a fost un copil de 1,8 ani. Șeful secției, dr. Văgălău, spune că acest caz este unic și recomandă părinților să introducă în alimentația copiilor cu vârste mici doar carne de pește dezosată.

**◆ Bile în nas**

Foarte periculoși sunt corpii străini nazali. Un copil de șase ani a venit la ORL, cu o bilă de plastic în nas, iar altul, de 2,5 ani, cu o boabă de fasole. Dr. Văgălău atrage atenția că acești corpi **„sunt deosebit de periculoși pentru că există un risc mare de transformare a lor în corpi străini ai căilor aeriene superioare, cu consecințe nefaste: asfixie care duce în câteva minute la moarte."** Așa că, cel mai indicat ar fi ca părinții să nu lase la îndemâna copiilor obiecte foarte mici.

Corpii străini, indiferent de localizarea lor trebuie extrași numai în serviciul de specialitate, nicidecum de persoane neavizate. Uneori manevrele de extracție se efectuează sub anestezie generală și sunt deosebit de laborioase - conchide doctorul Văgălău.

**T. MATICA**

## De la „Astra Trinity"

# 65 MILIOANE LEI PENTRU O VIAȚĂ MAI BUNĂ

E cunoscut faptul că „Astra Trinity" Arad a prins rădăcini în economia orașului nostru. Ieri, „Astra" a făcut primul pas spre ajutorarea comunității, printr-o donație de alimente la Centrul de îngrijire și asistență din oraș (fostul Cămin Spital). Acțiunea este prima dintr-un șir de acțiuni pe care reprezentanții societății le vor desfășura în colaborare cu primăria Aradului. În perioada imediat următoare, două orfelinate vor beneficia de un ajutor similar, suma destinată pentru ajutorarea celor trei instituții se cifrează la 65 de milioane de lei.

**Dl. Wayne S. Westlake**, director general de operațiuni la Astra, spunea că **„suntem interesați să facem parte din comunitate și singura modalitate de a avea succes este să ajutăm Aradul."** Prezent la fața locului și aflat pentru prima oară la Centrul de îngrijire și asistență, primarul **Doru Popa** și-a exprimat intenția de a promova în Arad un program comun de întrajutorare, unde să fie cooptați și alți oameni de afaceri arădeni.

Deocamdată, așa cum spunea directorul Centrului, **dr. Fira Popa**, clădirile unde trăiesc 203 persoane internate și care au probleme sociale nu corespund standardelor. Ajutorul celor de la „Astra Trintiy" a fost, oricum, binevenit. Mai ales în condițiile în care alocația de hrană pentru un internat este de... 14.700 lei/zi. Fără comentarii...

**TEODORA MATICA**

# La Vinga

## ● Rețea de gaz

La Vinga au început demersurile pentru introducerea rețelei de gaz. Mai precis, „Gaz Proiect" Brașov a realizat un proiect al lucrărilor. Valoarea proiectului este de 220 milioane. „Suma va fi achitată în viitorul apropiat, din banii proveniți din vânzarea vechiului cămin cultural din localitate. Urmează să semnăm un precontract cu S.C. Comera, firma care va efectua lucrarea. Localnicii vor putea beneficia de gaz până în toamna anului viitor, costul unui branșament ridicându-se la 990 DM, plătibil în rate", afirmă primarul comunei.

## ● Cămine culturale

În acest an Primăria Vinga a alocat 30 milioane lei pentru reparațiile necesare în căminele culturale din comună. La Mănăștur, pe lângă igienizare a fost înlocuită sticla din geamuri. La căminul cultural din Vinga banii au fost alocați în vederea reparației acoperișului, iar la Mailat, cele cinci milioane de lei acordate au fost cheltuite pentru grădina de vară din fața căminului.

## ● Școli... în pregătire

În această perioadă, în cele opt corpuri de grădinițe și școli din comună se fac pregătiri pentru începerea noului an școlar. „Cele 61,570 milioane de lei vor fi folosite pentru igienizări, mici reparații interioare și alte dotări necesare", preciza primarul comunei Vinga.

**M. MICAN**

# Duhoare de pește în putrefacție plutește peste vama Nădlac

Câteva tone de pește putrezește în stuful de pe marginea pescăriei din Nădlac. Mirosul greu a învăluit vama Nădlac. Surse din cadrul sucursalei Nădlac a Piscicolei Ineu apreciază că este vorba de remorci de pește (crap, fitofag, șalău, somn), în valoare de câteva zeci de milioane de lei. Peștele a murit datorită lipsei de oxigen din apă.

În lipsa șefului pescăriei, ing. Metcas Ioan, aflat în concediu, angajații sunt extrem de reținuți în declarații, însă duhoarea răspândită de tonele de pește în putrefacție vorbește de la sine.

**G. BOHUSLAV**

Foto: V. MUSCA

*B-dul „Paulista" (str. Șezătorii) - un vechi dar și actual centru comercial de... culoare*

# Liceul de Artă „Sabin Drăgoi" așteaptă tinere talente

Începând cu 15 august, Liceul de Artă „Sabin Drăgoi" face înscrieri pentru viitorii elevi ai clasei I a la specializările muzică și desen-pictură.

Elevii care vor opta pentru secția desen-pictură vor începe pregătirea din 15 august urmând ca după o săptămână să se dea examenul de admitere.În cazul obținuii pentru partea muzicală, elevilor le vor fi testate aptitudinile în perioada 15-25 august. Listele cu programarea pentru testare vor fi afișate la secretariatul liceului.

# CINCI FACULTĂȚI LA FILIALA INEU A UNIVERSITĂȚII DE VEST „VASILE GOLDIȘ"

La Universitatea de Vest „Vasile Goldiș" - filiala Ineu, în anul universitar 2000-2001, vor funcționa următoarele facultăți:

*** Facultatea de Drept**; specializarea **Științe Juridice și Administrative**; durata studiilor - 4 ani, IDD.

*** Facultatea de Marketing**; specializarea **Finanțe Contabilitate-Informatică**; durata studiilor - 4 ani, IDD.

*** Facultatea de Științe Umanist-Creștine**; specializarea **Istorie - Limba Engleză**; durata studiilor - 4 ani, IDD.

*** Colegiul Universitar Pedagogic**; specializări: **Institutor Desen, Institutor Muzică, Institutor Limbi Moderne**; durata studiilor - 3 ani, IDD.

*** Colegiul Universitar de Asistență Medicală**; specializarea **Asistență medicală**; durata studiilor - 3 ani.

Informații suplimentare se pot obține la **Liceul Ineu**, str. Republicii nr. 3, telefon 057/511870.

# Fără vamă...

Persoanele fizice care au domiciliat cel puțin 24 de luni în străinătate și își stabilesc domiciliul definitiv în România pot introduce în țară, fără a fi supuse plății taxelor vamale, pe baza adeverinței emise de Ministerul de Interne, orice bunuri prezentate la vămuire, inclusiv două vehicule rutiere, indiferent de categoria acestora, a stabilit joi Guvernul.

Guvernul a modificat astfel Regulamentul de aplicare a Codului vamal al României, aprobat prin HG nr. 626/1997.

Persoanele în cauză trebuie să facă dovada că au avut în proprietate respectivele bunuri și că acestea au fost utilizate de titular în țara din care își strămută reședința cu cel puțin 6 luni înainte de data stabilirii definitive a domiciliului în țară.

# INVESTIȚII PENTRU CONSTRUCȚIILE DE LOCUINȚE - SCUTITE DE PLATA TVA

Printr-o recentă Ordonanță de Urgență, Ministerul Lucrărilor Publice și Amenajării Teritoriului (MLPAT) aduce câteva noutăți în domeniul construcțiilor de locuințe: facilități pentru tinerii până la 35 de ani prin constituirea unui avans minim de 10% din valoarea construcției și scutirea de la plata TVA pentru: construcția de locuințe, extindere, consolidare și reabilitarea locuințelor existente; construirea de lăcașuri de cult religios.

Condițiile pe care trebuie să le îndeplinească cumulativ lucrările sunt: să fie prevăzute în autorizația eliberată în condițiile Legii nr. 50/1991, republicată și să fie executate de persoane fizice/juridice autorizate, cu respectarea reglementărilor privind proiectarea și executarea construcțiilor.

Beneficiază de scutirea de la plata TVA următoarele categorii de persoane:

◆ persoanele fizice care au cetățenie română și domiciliul în România - pentru construcția de locuințe noi sau lucrări de extindere, consolidare și reabilitarea clădirilor de locuit existente;

◆ chiriașii - pentru lucrările de extindere, consolidare și reabilitare a locuințelor;

◆ persoanele juridice române - pentru construcția de locuințe de serviciu sau de intervenție pentru salariații lor;

◆ Patriarhia Română, mitropoliile, episcopiile, mănăstirile, protopopiatele și parohiile, precum și cultele religioase recunoscute, părțile lor componente etc.

Ordinul se aplică pentru lucrările executate începând cu data de 1 ianuarie 2000, cu respectarea termenului de valabilitate a autorizației de construire. Pentru lucrările executate în cursul anului 2000 și facturate cu TVA până la data intrării în vigoare a ordinului, se restituie TVA.

„Prin această măsură se impulsionează respectarea prevederilor legale în domeniul autorizării construcției, declararea valorii reale a acestora și în bună măsură se elimină munca la negru" a declarat inspectorul șef - adjunct, ing. Zamfir Danciu.

**SORINA AMBRUȘ**

# ÎNCĂLCĂRI DE LEGE - SANCȚIUNI PE MĂSURĂ!

Subliniem și de această dată că nici Inspecția Sanitară de Stat Arad și nici... rubrica de față nu au nimic cu aceia dintre domnii patroni de unități cu specific alimentar sau de alimentație publică care știu să respecte regulile igienico-sanitare specifice în unitățile pe care le gestionează sau le gospodăresc. Față de aceia aflați în... opoziție sau, altfel spus, în conflict cu legea din mai multe și diverse motive, lucrurile stau altfel. Căci, oricât încearcă să motiveze unii, nimeni n-are voie să fie mai presus de lege, nimănui nu-i este permis - vorbind în context - să atenteze, prin ceea ce face, la viața și sănătatea publică.

Nu mai departe, în ultimul timp, I.S.S. Arad a procedat la „sistarea temporară a activității" sau la „retragerea autorizațiilor sanitare de funcționare" în mai multe cazuri dintre care: GHERETA din comuna Vinga (amplasată în parcarea de la HAN) și aparținând S.C. „DEVANDREEA" SRL din Arad, str. Școalei nr. 25, unde se desfăceau minuturi și băuturi alcoolice la pahar și la sticlă pentru consum pe loc; apa reziduală era deversată în spatele gheretei, iar W.C.-ul pentru consumatori lipsea cu desăvârșire.

**Aflăm de la I.S.S. Arad**

O situație și mai gravă o prezenta MAGAZINUL din comuna Vârfurile aparținând S.C. „CARNE" S.A. din Arad, str. Feleacului nr. 1, magazin care funcționa **FĂRĂ** autorizație sanitară de funcționare; **FĂRĂ** spații frigo în stare perfectă de funcționare; **FĂRĂ** înregistrarea temperaturii la acelea care se chinuiau să funcționeze și **FĂRĂ** ca personalul să poată face dovada că cunoaște regulile de igienă specifice și obligatorii de a fi respectate în unitate.

Cât privește „MAGAZINUL MIXT" din satul JOIA MARE, aparținând A.F. „DOROTY" din comuna Almaș, aici băuturile alcoolice pentru consum pe loc se vindeau „într-o veselie" fără autorizație; chiuveta pentru pahare era murdară ca și apa de la așa-zisul robinet; latrina pentru consumatori era undeva „hăt departe", iar curtea arătă ca o groapă de gunoi. Și pentru că tot e vorba de comuna Almaș, mai reținem că măsura sistării activității a fost aplicată de către reprezentantii I.S.S. Arad și la „MAGAZINUL ALIMENTAR" din localitate, aparținând S.C. „SEBAR NATURIN" S. A. din orașul Sebiș pentru că funcționa fără instalație de apă rece și caldă curentă; fără substanțe dezinfectante, iar pardoseala în loc să fie din beton sau gresie era din... scândură.

**N.R.** Dacă veți continua să cumpărați de la aceste unități până nu vor intra în... legalitate conform proceselor-verbale încheiate în momentul sancționării - o faceți pe propria dvs. răspundere!

**CONSTANTIN SIMION**

S.C. ELECTRICA S.A.
SUCURSALA DE DISTRIBUȚIE A ENERGIEI ELECTRICE ARAD

# TARIFELE LA ENERGIA ELECTRICĂ

## TARIFUL BINOM
### diferențiat pe zone orare și durate de utilizare - A33

| Nr. crt. | Niveluri de tensiune egale cu cele din punctele de delimitare a instalațiilor | Durata de utilizare mică | | | | | Durata de utilizare medie | | | | | Durata de utilizare mare | | | | |
|---|---|---|---|---|---|---|---|---|---|---|---|---|---|---|---|---|
| | | Pentru putere (lei/KW/an) | | Pentru energie (lei/kWh) | | | Pentru putere (lei/KW/an) | | Pentru energie (lei/kWh) | | | Pentru putere (lei/KW/an) | | Pentru energie (lei/kWh) | | |
| | | Ore de vârf | Restul orelor | Ore de vârf | Ore normale | Ore de gol | Ore de vârf | Restul orelor | Ore de vârf | Ore normale | Ore de gol | Ore de vârf | Restul orelor | Ore de vârf | Ore normale | Ore de gol |
| 1. | Înaltă tensiune (220 kV) | 380.040 | 165.216 | 1.402 | 701 | 552 | 950.076 | 413.064 | 1.155 | 578 | 455 | 1.908.936 | 829.980 | 924 | 462 | 364 |
| 2. | Înaltă tensiune (110 kV) | 447.720 | 194.676 | 1.517 | 759 | 597 | 1.119.252 | 486.624 | 1.250 | 625 | 492 | 2.248.800 | 977.748 | 1.000 | 500 | 394 |
| 3. | Medie tensiune (1-110 kV exclusiv) | 470.952 | 204.756 | 1.672 | 836 | 659 | 1.177.272 | 511.848 | 1.321 | 660 | 520 | 1.973.064 | 857.856 | 1.123 | 561 | 442 |
| 4. | Joasă tensiune (0,1 - 1 kV inclusiv) | 563.076 | 244.800 | 2.211 | 1.106 | 871 | 1.407.672 | 612.036 | 1.650 | 825 | 650 | 1.987.728 | 864.228 | 1.485 | 743 | 585 |

***NOTĂ:***
***Tarifele nu conțin taxa pe valoarea adăugată.***

## PENTRU CONTOARE CU PREPLATĂ

| Tariful opțional de tip monom | | Tariful opțional de tip monom diferențiat pe două zone orare | | |
|---|---|---|---|---|
| Abonament (lei/lună) | Prețul energiei (lei/kWh) | Abonament (lei/lună) | Prețul energiei în orele de zi (lei/kWh) | Prețul energiei în orele de noapte (lei/kWh) |
| 36.382 | 1.149 | 36.382 | 1.394 | 905 |
| 36.382 | 909 | 36.382 | 1.091 | 727 |

***NOTĂ:***
***Tarifele includ taxa pe valoarea adăugată.***

## DEFINIREA
### orelor de vârf, a orelor normale și a orelor de gol pentru consumatorii casnici care aleg tariful diferențiat pe trei zone orare

| Sezon | Ore de vârf | Ore de gol | Ore nomale |
|---|---|---|---|
| Vară | 8,00-9,00 | 0-8,00<br>21,00-0<br>vineri, ora 21,00-luni, ora 8,00 | 9,00-21,00 |
| Iarnă | 8,00-10,00<br>19,00-22,00 | 0-8,00<br>22,00-0<br>vineri, ora 22,00-luni, ora 8,00 | 10,00-19,00 |

***Sezonul de vară: 1 aprilie - 30 septembrie***
***Sezonul de iarnă: 1 octombrie - 31 martie***

## DEFINIREA ZONELOR ORARE PENTRU ALTE TARIFE

| TARIF E 1 și tarif monom diferențiat cu două zone orare, aplicabil consumatorului casnic | | TARIF E 2 | |
|---|---|---|---|
| Ore de zi | Ore de noapte | Ore de zi | Ore de noapte |
| 6,00-22,00 | 22,00 - 6,00<br>și vineri, ora 22,00 - luni, ora 6,00 | 6,00-22,00 | 22,00-6,00 |

## TARIFELE ZI - NOAPTE E1 ȘI E2

| Nr. crt. | Niveluri de tensiune egale cu cele din punctele de delimitare a instalațiilor | TARIF E 1 Pentru consumul de energie electrică din orele de zi și din orele de noapte, inclusiv din zilele de sâmbătă și duminică (lei/kwh) | | TARIF E 2 Pentru consumul de energie electrică din orele de zi și din orele de noapte (lei/kWh) | |
|---|---|---|---|---|---|
| | | Ore de zi 6,00-22,00 | Ore de noapte*) 22,00-6,00 | Ore de zi 6,00-22,00 | Ore de noapte 22,00-6,00 |
| 1. | Înaltă tensiune (110 kV și peste) | 1.253 | 605 | 1.008 | 592 |
| 2. | Medie tensiune (1-110 kV exclusiv) | 1.321 | 667 | 1.120 | 661 |
| 3. | Joasă tensiune (0,1-1 kV inclusiv) | 1.727 | 876 | 1.469 | 861 |

***NOTĂ:***
***Tarifele nu conțin taxa pe valoarea adăugată.***
**) Se aplică și consumului înregistrat în perioada: vineri, ora 22,00 - luni, ora 6,00.*

## TARIFELE A. B. C ȘI D

| Nr. crt. | Niveluri de tensiune egale cu cele din punctele de delimitare a instalațiilor | PREȚURI PENTRU ENERGIA ELETRICĂ ACTIVĂ | | | | | | | | | |
|---|---|---|---|---|---|---|---|---|---|---|---|
| | | A. Tarif binom diferențiat | | | | B. Tarif monom diferențiat | | C. Tarif binom simplu | | D. Tarif monom simplu | Prețuri pentru energia electrică reactivă livrată consumatorilor cu factor de putere mediu lunar mai mic de 0,92 |
| | | Pentru putere (lei/kW/an) | | Pentru energie (lei/kWh) | | Pentru energie (lei/kWh) | | Pentru puterea contractată (lei/kW/an) | Pentru energie (lei/kWh) | Pentru energie (lei/kWh) | lei/kvarh) |
| | | Ore de vârf de seară | Restul orelor | Ore de vârf de seară | Restul orelor | Ore de vârf de seară | Restul orelor | | | | |
| 1. | Înaltă tensiune (110 kV și peste) | 1.474.407 | 635.083 | 1.547 | 560 | 2.073 | 787 | 1.155.098 | 702 | 942 | 94 |
| 2. | Medie tensiune (1-110 kV exclusiv) | 2.175.336 | 912.872 | 1.557 | 566 | 2.291 | 872 | 1.297.420 | 755 | 1.031 | 103 |
| 3. | Joasă tensiune (0,1-1 Kv inclusiv) | 3.718.631 | 1.599.784 | 1.846 | 669 | 3.052 | 1.134 | 1.657.430 | 964 | 1.345 | 134 |

***NOTĂ:***
***Tarifele nu conțin taxa pe valoarea adăugată.***

## TARIFELE pentru consumatorii casnici
### Pentru contoare cu plata postconsum

| Nr. crt. | Nivelul de tensiune | Tarif opțional de tip social | | Tarif opțional de tip monom | | Tarif opțional de tip monom diferențiat pe două zone orare | | | Tarif opțional de tip monom diferențiat pe trei zone orare | | | |
|---|---|---|---|---|---|---|---|---|---|---|---|---|
| | | Tranșa 0-50 kWh/lună (lei/kWh și abonat) | Tranșa peste 50 kWh/lună (lei/kWh și abonat) | Abonament (lei/lună) | Prețul energiei (lei/kWh) | Abonament (lei/lună) | Prețul energiei în orele de zi (lei/kWh) | Prețul energiei în orele de noapte (lei/kWh) | Abonament (lei/lună) | Prețul energiei în orele de vârf (lei/kWh) | Prețul energiei în orele normale (lei/kWh) | Prețul energiei în orele de gol (lei/kWh) |
| 1. | Joasă tensiune (0-1 kV inclusiv) | 767 | 3.301 | 36.382 | 1.209 | 36.382 | 1.468 | 952 | 36.382 | 2.420 | 1.210 | 953 |
| 2. | Medie tensiune (1-110 kV exclusiv) | - | - | 36.382 | 957 | 36.382 | 1.148 | 765 | 36.382 | 1.913 | 957 | 754 |

## Pentru că a devenit tot mai mică

# UTA A INTRAT ÎN „PAROHIA" F.P.S. ARAD

### ■ În toamnă se va încerca o nouă privatizare

După un deceniu, la S.C. UTA S.A. Arad privatizarea rămâne (încă) o himeră. Fără exagerare, UTA a fost una dintre cele mai importante unități textile din țară, încă din perioada interbelică. Faptul că ulterior, toți specialiștii din industria textilă din România au trecut pe la Arad pentru a se perfecționa este semnificativ. La momentul 1990, UTA avea peste 7000 de angajați. Sigur, era o moștenire a vechiului regim, în sensul supradimensionării personalului. Însă cifra celor ce lucrau la UTA nu era cu mult exagerată.

Oricum, în decurs de 10 ani, UTA a „intrat la apă" succesiv. Astăzi mai sunt 262 de angajați, iar producția este foarte mult diminuată. Nu există comenzi decât sporadice, ce nu asigură o ritmicitate care ar putea menține măcar pe linia de plutire societatea arădeană.

**INVESTITORII AU VENIT ȘI AU PLECAT**

La începutul anilor '90, o serie de investitori s-au arătat interesați să cumpere UTA. S-au perindat pe aici firme din Germania, India, Italia. Nu s-a ajuns la nici un rezultat, dar atunci UTA mai reprezenta încă ceva. Și în acea formă avea șanse reale pentru o eventuală privatizare. Cu trecerea anilor, prierderile s-au acumulat. Hale întregi au fost vândute, altele au fost închiriate în condiții nu se știe cât de avantajoase pentru societate.

Poate atunci se gândea că singura soluție pentru astuparea unor datorii ce se agravau de la o zi la alta, era vinderea unor active.

Acum soluția găsită la acea vreme se dovedește că nu a fost cea mai bună. Patrimoniul

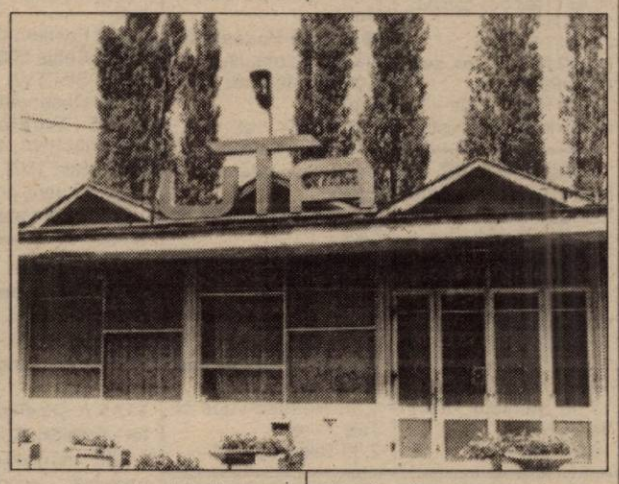

s-a micșorat, iar datoriile nu au fost niciodată stinse. Ba din contră, ele cresc de la o zi la alta. Cu o parte din banii obținuți din vânzări s-au achiziționat câteva utilaje performante. Însă cu acestea nu se poate stabiliza producția. Specialiștii care mai erau la fabrica arădeană din pasiune și credința că va veni ziua când situația se va redresa și-au pierdut răbdarea. Lunile și anii au trecut, iar starea societății nu s-a ameliorat. Salariile mici și greutățile zilnice i-au determinat să plece, rând pe rând, în alte locuri mai bine plătite.

De exemplu, UTA avea ateliere mecanice de întreținere, atelier electric unde se executau incluisv rebobinări de motoare electrice. Acum motoarele electrice care se ard se rebobinează, pe bani grei, la alte unități. Asta pentru că UTA nu mai are specialiști în această branșă. Iar cu prețul unei rebobinări, puteai plăti mai bine doi specialiști proprii. Dar nu s-a gândit așa...

**TEXTIL A ABANDONAT**

Se credea că salvarea va veni de la Textil S.A. o societate ce a achiziționat anterior și fabrica TEBA. Textil a participat la licitație și a fost declarată câștigătoare. Ea urma să-și adjudece 99,25 din acțiunile deținute de către F.P.S.

Noul patron al UTA a plătit chiar un avans de 2 miliarde de lei și trebuia ca până la 22 iunie să achite restul sumei.

Nu a făcut-o, Textil renunțând la ideea de a deveni patronul fabricii arădene. Se punea problema reeșalonării datoriilor pe care le are UTA, ce se cifrează la circa 35 miliarde de lei.

De aceea, chiar dacă a pierdut cele 2 miliarde, Textil a renunțat la UTA. Povara de 35 miliarde ar fi încurcat prea mult socotelile potențialului patron.

**F.P.S. BUCUREȘTI S-A SPALAT PE MÂINI CU LEGEA**

Privatizarea ratată s-a făcut de către F.P.S. București. Potrivit legislației, UTA este acum o societate mijlocie. Deci ea a fost predată în „parohia" F.P.S. Arad. Acum se lucrează la elaborarea unui nou caiet de sarcini. Oficialii F.P.S. locali cred că în cursul lunii sepembrie s-ar putea organiza o nouă licitație pentru preluarea firmei UTA. Care din mare a devenit mai mică, de la an la an, până a ajuns... mijlocie. Cei 262 de oameni care au rămas, mai speră. În fond și revoluția industrială a început tot cu domeniul textil. Asta era în Anglia, cu vreo 350 de ani în urmă....

**G. CONSTANTINESCU**

## Cei 8000 de deponenți la B.I.R.

# ȘI VOR RECUPERA BANII ÎN SEPTEMBRIE

### ♦ Plafonul garantat: 65.169.000 de lei

**Situația deponenților de la Banca Internațională a Religiilor este pe cale de a se clarifica. După declanșarea procedurii de faliment a acestei bănci, pe rol intră Fondul de Garantare a Depozitelor. În prezent plafonul maxim pe care Fondul îl va returna clienților este de 65.169.000 de lei.**

**La B.I.R. Arad aproximativ 8000 de clienți și-au făcut depozite ce se cifrează la 45.000.000.000 de lei.**

**„Dintre aceștia doar câțiva au conturi ce depășesc plafonul garantat", a spus Livia Butariu, de la B.I.R. Arad.**

**În prezent se lucrează la întocmirea, în ordine alfabetică, a listelor cu deponenți. Procedura de restituire a banilor clienților se va face, prin Banca Română pentru Dezvoltare, în cursul lunii septembrie.**

**G. C.**

Foto: **ȘTEFAN MATYAȘ**

## Petrol

# DE UN DECENIU NU S-A MAI FORAT NIMIC ÎN JUDEȚUL ARAD

Fosta Schelă de Foraj Zădăreni a devenit, în urma privatizării, o parte a Petro Banat Holding S.A. Acum un an, aici mai lucrau 350 de oameni. După ce unitatea a devenit proprietate privată, au mai rămas 160 de angajați, împărțiți în două formații de lucru. Ceilalți au fost disponibilizați, beneficiind de plăți compensatorii.

„Volumul lucrărilor a făcut să redimensionăm schema de personal. Oamenii pe care îi avem acoperă activitatea pe care o desfășurăm", a precizat ing. Gheorghe Tudoran, de la Petro Banat.

Obiectul de activitate al unității din Zădăreni a rămas același, adică executarea de foraje pentru extracția țițeiului. Însă comenzile depind de S.N.P. Petrom Timișoara. Deși zăcămintele din județul Arad sunt valoroase din punct de vedere calitativ, de un deceniu, nu s-a mai forat nimic, cu o excepție. În 1994 s-au dat în exploatare două sonde la Sâmpetru German. Paradoxal, deși localitatea se află pe teritoriul județului Arad, din punct de vedere petrolier, ea aparține județului Timiș...

**G. CONSTANTINESCU**

Foto: **VIOREL MUSCA**

## Nădlac

# LA SFÂRȘITUL SECOLULUI XX... EVAZIUNE LA VAIUGĂ

De ani de zile, la Nădlac se fabrică cărămidă din pământ - văiugă. Pe timpuri veneau oameni din toate localitățile învecinate să cumpere văiugă, folosind-o mai apoi la construcția caselor, grajdurilor ș. a. m. d.

Terenul din care se scoate pământul este al primăriei. În principiu, nu oricine își poate face văiugă. Astfel, Primăria a stabilit o anumită procedură ce trebuie urmată. Cetățeanul trebuie să facă o cerere, să scrie o declarație în care să justifice (?!) la ce-i vor folosi cărămizile (și), câte vrea să facă.

Pe baza acestor acte, Primăria aprobă cererea.

Dacă consiliul local Nădlac a hotărât ca în secolul XX să pună taxe la fabricarea chirpicilor, ar fi în folosul primăriei ca banii să intre în vistierie.

Oameni care fabrică chirpici se numără cu zecile. Puțini dintre ei își fac văiugă pentru folosul propriu. Dl. Siakik Ioan, de la Trezorerie, spune că: „În 2000 nu a venit nimeni la noi cu o cerere pentru fabricarea chirpicilor". Deci, evaziune... la văiugă.

**G. BOHUSLAV**


BTR BANCA TURCO ROMÂNĂ - SUCURSALA ARAD

**Arad 2900, Piața A. Iancu nr. 13, România**

**Dobânzi pentru depozite la termen**

| Valută | 1 lună | 3 luni | 6 luni | 9 luni | 12 luni | Suma minimă | |
|---|---|---|---|---|---|---|---|
| | | | | | | Persoane juridice | Persoane fizice |
| ROL | 34 | 35 | 34 | 33 | 33 | 25.000.000 | 5.000.000 |
| USD | 6,25 | 6,50 | 6,75 | - | 7,10 | 3.000 USD | 500 USD |
| DEM și EURO | 4,0 | 4,20 | 4,50 | - | 4,70 | *3.000 USD | *500 USD |

**Avantaje:**

- Dobânzile sunt fixe pe toată perioada depozitului
- Comisioanele pentru deschiderea și retragerea unui depozit la termenul stabilit: 0%

| Certificate de Depozit la Purtător cu Parolă | | | |
|---|---|---|---|
| | LEI | USD | DEM |
| 1 lună | 34 | 6,75 | 4,5 |
| 3 luni | 35 | 7,00 | 4,7 |
| 6 luni | 34 | 7,25 | 5,0 |
| 9 luni | 33 | 7,50 | 5,2 |
| 12 luni | 33 | 7,80 | 5,5 |

**Avantaje:**

- Comisioane pentru cumpărare și răscumpărare: 0%
- La răscumpărare înainte de termen se primește 60% din dobândă, în funcție de perioada de deținere
- Valoarea certificatului poate fi aleasă de către dvs.
- Puteți alege termene fixe sau orice alt termen
- Pot fi cumpărate fără a avea cont în bancă

**Pentru informații suplimentare, sunați la 214.422; 254.844.**

# SÂMBĂTĂ, 12 AUGUST 2000

### TVR 1
7,00 Ploaia de stele - rel.
8,30 Desene animate
10,40 Români fără frontiere
**11,35 Legenda** - av. Marea Britanie, 1985
**13,00 F.B.I. C-16** - s.
16,15 Auto Club
16,45 Spectacolul lumii
**17,15 Dinastia Strauss** - s.
18,10 Teleenciclopedia
**19,10 Hotelul Payne** - s.
**19,30 Carol și compania** - s.
20,00 Jurnal * Meteo
20,25 Sport
20,30 Callatis 2000
**22,30 Niciodată nu e prea târziu** - s.
23,20 Jurnal
23,25 Săptămâna sportivă
**23,45 Detectivul Shame** - acț. SUA, 1994

### TVR 2
**7,00 Domnișoara Andrea** - rel.
**7,50 Femeia misterioasă** - rel.
9,20 Osia lumii
**9,50 Chibriturile suedeze** - dramă, Franța, 1995
13,25 Rechinul - doc.
**14,20 Un înger adolescent** - s.
14,45 Știri
14,50 Atlas
15,20 Paris - doc.
16,10 D'ale lu' Mitică
**16,45 Domnișoara Andrea** - s.
**17,35 Femeia misterioasă** - s.
18,30 Telejurnal TVR 2
**18,40 Lumini și umbre** - s.
19,35 Top TVR 2
20,35 Adevăratele povești hollywoodiene
**21,20 Primul val** - s.
22,10 Știri
**22,15 Concert extraordinar**
**23,15 Nestor Burma: Jocul reîncepe** - suspans Franța, 1998
0,40 TVM. Mesager

### PRO TV
7,00 Desene animate
**9,15 Lois și Clark** - s.
**(●) 10,00 India în flăcări** - dramă SUA, 1937
**11,45 Alesul inimii** - s.
12,15 Promotor
12,50 Știrile Pro TV
13,00 Zero - Emisiune pentru tineri
**14,00 Dragul de Raymond** - s.
**14,30 Cybill** - s.
**15,00 Benny Hill** - s.
**15,30 Hercule** - s.
16,30 Profashion
17,00 Fotbal Divizia A: Brașov - Astra - în direct; în pauza meciului: Gillette - lumea sportului
19,00 Știrile Pro TV
19,30 Steaua ta norocoasă
**(●) 21,30 Dramă dificilă** - acț. SUA, 1989
**23,15 N.Y.P.D. Blue - Viață de polițist** - s.
**(■) 0,15 Drumul spre plăcere** - f. erotic
2,00 Zero - rel.
**3,00 Cybill** - rel.
**3,30 Dragul de Raymond** -rel.
**4,00 Hercule** - rel.

### TV ACASĂ
10,00 Știrile de Acasă - rel.
10,30 Acasă la bunica - rel.
10,45 Căsuța poveștilor - rel.
**11,00 Dragoste și putere** - rel.
**11,25 90-60-90 Fotomodele** - s., rel.
**12,10 Războiul pasiunilor** - s., rel.
13,00 Ia-mă acasă!
13,30 Doctorul casei
**14,00 Verdict: crimă!** - s.
**15,00 Milady** - s.
**16,35 Dragoste și putere** - s.
**17,00 Lassie** - s.
**17,30 Trei femei** - s.
**18,30 Diagnostic crimă - s.**
19,30 Acasă la români
**21,00 Bert Rigby, ești un prost** - f. SUA, 1989
**22,45 Woodstock** - SUA, 1970 partea II.
0,00 Închiderea programului Acasă

### ANTENA 1
**7,00 Insula lui George** - av. Canada, 1991
8,55 Aerobic show
**9,00 Aventuri în junglă** - s.
**9,30 Kelly** - s.
10,00 Casa de piatră
10,30 Roata de rezervă
**11,00 Fantomas se dezlănțuie** - comed., coprod., 1965
**13,00 În căutarea gloriei** - s.
14,00 Totul va fi bine
**16,00 A treia planetă de la Soare** - s.
16,30 Clanul Popeștilor
17,00 Fashion Club
**17,30 Granițele iubirii** - s.
19,00 Observator
**19,45 Ticăloșii** - comed., SUA,1988
21,45 Observator
**(●) 22,00 Misiune sub acoperire** - s.
23,00 Party Time - în direct de la Costinești

### PRIMA TV
7,00 Program pentru copii
11,00 Sport Magazin
14,00 Motor
14,30 Exploziv - rel.
**15,00 Viper** - s.
15,55 Clip Art
**16,00 Salvați de clopoțel** - s.
**17,00 Viper** - s.
18,00 Focus
18,35 Impact
**19,00 Justiție militară** - s.
**(●) 20,00 Medalia de onoare** - dramă, SUA
21,45 Știri pe scurt. Meteo
**(●) 22,00 Povestirile mării** - dramă, SUA
**0,00 Confesiuni erotice** - s.
1,00 Focus - rel.

### TELE 7 ABC
8,00 Dan Diaconescu în direct - rel.
9,00 Țara spiridușilor
10,00 Motor extrem
10,45 Economic ABC
11,00 Țara de dincolo de București - rel.
12,30 Gura lumii
112,35 Documentar
13,00 Ora unu a venit
13,05 Studioul Tudor Vornicu
16,00 Club ABC
16,30 Lumea misterelor
17,00 Rendez-vous la Tele 7
18,00 Lumea în clipa 2000
19,00 Telejurnal
**19,45 Derrick** - s.
21,00 Documentar
21,30 O noapte cu Adrian Păunescu
1,30 Rendez-vous la Tele 7 - rel.
2,30 Telejurnal - rel.

### TV ARAD
**7,00 Insula lui George** - av.SUA, 1989
8,55 Aerobic show
**9,00 Aventuri în junglă** - ep. 23
**9,30 Casa de piatră** - s.
10,00 Știri TVA - rel.
10,30 Turneul internațional de box - Centura de Aur - în direct de la București
**13,00 În căutarea gloriei** - s.
14,00 Totul va fi bine
**16,00 A treia planetă de la soare** - ep. 58
16,30 Clanul Popeștilor
17,00 Fashion Club
17,30 Sebiș 2000
18,30 Știri TVA
19,00 Observator
**19,45 Ticăloșii** - comedie SUA, 1988
21,45 Știri TVA
În continuare program identic cu Antena 1

### TV INTERSAT
8,55 Deschiderea programului
**9,00 Copii porumbului II** - f. pt. tineret
10,30 Animated classics
11,00 Știrile Intersat
**11,30 Animalele fraților Kratts** - s.
**12,00 Campirul adolescent** - film
13,30 100 de ani de cinema - rel.
**14,00 Canguros** - s.
**14,35 Vânătorul american** - s.
15,00 Memorii din anul 1979
**16,00 Familistul se întoarce** - comed.
**17,30 Safari** - s.
18,00 Intersat cultural
18,45 Știrile Intersat
**19,30 Casa de nebuni** - s.
20,00 „Show cu ecou" - în direct
**(■) 22,00 Inițierea** - film groază
23,30 Știrile Intersat

### HBO
10,00 Desene animate
**11,00 Dragă, am micșorat copiii!** - s.
**11,45 Madeleine** - av., SUA, 1993
**13,15 A șaselea jucător** - comedie, SUA
**15,00 Colegi de cameră** - comedie, SUA, 1995
**16,45 Formidabilii Baker Boys** - comed., SUA, 1989
**18,45 Creaturile** - thriller, SUA, 1994
**19,00 Submarinul trăzniților** - comed., SUA, 1996
20,30 Cinema, cinema, cinema
**21,00 Sergentul Bilko** - comed., SUA, 1996
**22,30 L.A. Confidential** - suspans, SUA
**0,45 Infernul** - act. SUA
**2,15 Jaful** - act., SUA

### ATOMIC TV
**7,00 Selector**
**10,30 Romanian Top 100**
**12,30 File de poveste**
**13,00 Best of Extreme Sports** - rel.
**13,30 Cinematomic** - rel.
**14,00 K Lumea**
**16,00 Selector**
**18,30 Atomix** - rel.
**21,30 Febra** - party music
**22,30 Vibrații**
**23,30 Klub Bizzar**
**0,30 Insomnia**

### RADIO ARAD & RADIO CONTACT (99,1 MHZ)
**5,00-8,00 Lupta cu somnul; 8,00-10,00 Dimineață de week-end; 10,00-12,00 Studio M; 12,00-15,00 Super week-end; 15,00-16,00 Fabrica de hituri; 16,00-18,30 Super 50; 18,30-19,00 Contact Film; 19,00-19,30 Univ. ambient; 19,30-20,00 Viața spirituală; 20,00-21,00 Roton Music; 21,00-22,00 Lumea voastră; 22,00 Până mâine dimineață.**

### RADIO PRO FM (92,1 MHz)
**2,00 - 7,00 Muzică; 7,00 - 10,00 Toată lumea Pro FM** - cu Cătălin Lăpușcă; **10,00 - 11,00 Ciné-verité** - cu Ada Rosetti; **11,00 - 14,00 CheFaci în weekend** - cu Vali Bărbulescu; **14,00 - 16,00 TOP 30 AIRPLAY PRO FM** - cu Cristi Schnebli; **16,00 - 19,00 PRO FM Party line** - cu Mihai Gurci; **19,00 - 22,00 252.26.42** - cu Călin Gheorghe; **22,00 - 23,00 Ministry of Sound; 23,00 - 3,00 Hot Party Mix** - cu Mihai Gurci.

### RADIO TIMIȘOARA
**6,00 Ceasurile dimineții; 8,00 Muzică populară cu dedicații; 10,00 Pop matineu; 11,00 Actualități, muzică, sport; 13,00 Emisiune în lb. germană; 14,00 Emisiune în lb. maghiară; 15,00 Emisiune în lb. sârbă; 16,00 Actualitatea în 60 de minute; 17,00 Jurnal în culori - Sport; 17,10 Viața literară; 18,10 Pe urmele Europei; 19,00 Radiojurnal; 19,15 Romanțe și cântece de petrecere; 20,05 Întâlnire cu muzica; 20,50 Călătorie în lumea poveștilor; 21,00 Sâmbăta sportivă.**

### RADIO SEBIȘ
**6,00 Weekend matinal; 8,00 Floarea din grădină** - topul muzicii populare; **9,00 La sfârșit de săptămână; 12,00 Top 10 România; 13,00 Clubul adolescenților; 15,00 Astăzi te sărbătorim** - muzică populară și dedicații muzicale; **16,00 Top 21; 18,00 Superstar week-end; 19,00 La mulți ani!** - dedicații muzicale; **0,00 Night Hits 21.**

# DUMINICĂ, 13 AUGUST 2000

### TVR 1
7,00 Ceasul deșteptător
8,00 Universul credinței
9,00 Desene animate
9,25 Kiki Riki Miki
11,00 Viața satului
12,30 Tezaur folcloric
13,20 De luni până duminică
13,45 Național TV Bingo Liberty
**17,00** Fotbal: Petrolul Ploiești - Steaua București
**19,10 Felicity** - s.
20,00 Jurnal * Meteo
20,25 Duminica sportivă
**20,40 Putere absolută** - suspans, SUA, 1997
22,40 Callatis 2000
23,20 Jurnal
0,40 Blues alive. Cu Florian Lungu

### TVR 2
**7,00 Domnișoara Andrea** - rel.
**7,50 Femeia misterioasă** - rel.
9,30 Orizont spiritual
10,00 Ferma
11,00 Un popas pe săptămână
11,15 Supraviețuitorii din lumea animalelor
12,10 Arca lui Noe
12,40 Start Rec
13,25 Arta apărării
13,55 Desene animate
**14,20 Înger adolescent** - s.
14,45 Știri
14,50 Hămicia albinelor
15,05 Biserica răstignită
15,20 Ghidul călătorului independent: Hong Kong
16,15 Medalion de interpret
**16,45 Domnișoara Andrea** - s.
**17,35 Femeia misterioasă** - s.
18,30 Telejurnal TVR 2
18,40 Trans(sylvania) insolit
**19,25 Schimbări majore în ultimul moment** - dramă, SUA, 1983
**21,05 Primul val** - s.
22,55 Știri
23,00 Desene animate
22,25 Teatrul Național de Televiziune prezintă: Cumetrele de Michel Tremblay
0,05 TVM. Mesager

### PRO TV
7,00 Desene animate
9,00 Super Abracadabra
**9,30 Uriașul Harry** - s.
11,00 Conflictele omenirii: Vietnam - doc.
12,00 Benny Hill
12,50 Știrile Pro TV
**13,00 Beverly Hills** - s.
14,00 Superbingo PRO TV - live
15,00 Formula 1: Marele Premiu al Ungariei - live
16,45 Superbingo PRO TV - live
19,00 Știrile Pro TV
**(●) 19,30 Secretul** - dramă, SUA, 1998
21,15 Procesul etapei (I)
21,30 Fotbal Divizia A: **Dinamo-Rapid**
23,30 Procesul etapei (II)
1,00 ProFm e aici!
**(■) 1,30 La lăsarea serii** - f. erotic
**3,00 Formula 1: Marele Premiu al Ungariei**
**4,45 Beverly Hills** - rel.
**3,45 Hercule** - rel.
5,30 Benny Hill - rel.
**6,30 Uriașul Harry** - rel.

### TV ACASĂ
**10,00 Verdict: crimă** - s. rel.
11,00 Căsuța poveștilor - rel.
**11,30 Diagnostic: crimă** - rel.
12,20 Acasă la români
**13,50 Verdict: crimă!** - s.
**14,40 Flash Gordon** - f. Anglia, 1980
16,30 Ia-mă acasă!
**17,00 Lassie** - s.
**17,30 Trei femei** - s.
**18,30 Micuțele doamne** - s.
**20,50 Pumnalul minții** - suspans, SUA, 1972
**22,30 Avere blestemată II** - f. SUA, 1999
0,00 Închiderea programului Acasă

### ANTENA 1
8,00 Credința și viața
8,55 Aerobic show
**9,00 Merlin** - ultima parte
10,30 Desene animate
11,00 Buni prieteni
**12,00 Aventurile lui Sinbad** - s.
**13,00 În căutarea gloriei** - s.
14,00 Totul va fi bine
**16,00 Martor inocent** - comedie, SUA, 1989
17,30 Retrospectivă Vouă
**18,00 Casa de pe plajă** - s.
19,00 Observator
19,50 TeleEurobingo Show
**(●) 23,00 Iubire otrăvită** - dramă, SUA
**(▲) 1,00 Scorpio One** - acțiune, SUA, 1998
**(▲) 2,30 Învingătoarea** - acțiune, SUA

### PRIMA TV
7,00 Program pentru copii
11,00 Camera ascunsă
**11,30 Will și Grace** - s.
12,30 Cinemagia - rel.
**13,00 Aeroportul** - s. rel.
14,00 Mare distracție mare! - rel.
**15,00 Frasier** - s.
**15,30 Poză la minut** - s.
15,55 Clip Art
16,00 Creaturi sălbatice
17,00 Obiectiv
18,00 Focus
18,35 Impact
19,00 Perechea potrivită
**19,30 Dozier Case** - dramă, SUA
21,20 Meteo
21,25 Caricatura zilei
21,30 21. Cu Marius Vizante
**(●) 22,00 Mame și fii** - dramă, SUA, 1991
23,55 Clip Art

### TELE 7 ABC
8,00 Concert
9,00 Dați vina pe Corina - rel.
10,00 Domino - rel.
11,00 În justiție - rel.
12,00 Lumea în clipa 2000 - rel.
13,00 Ora unu a venit
15,45 Cinetour
16,15 Cutia muzicală
17,00 Forța destinului
18,00 Gala Tele 7
18,50 Pariul Trio. Loto
19,00 Telejurnal
19,30 Documentar
20,00 Dan Diaconescu în direct
21,00 Îți mai aduci aminte Doamnă!
21,50 Pariul Trio
21,55 Loto
22,00 Cenaclul „Totuși iubirea", cu Adrian Păunescu
1,15 Ora unu a venit

### TV ARAD
8,00 Credință și viață
8,55 Aerobic Show
**9,00 Merlin** - f. istoric, SUA
10,30 Știri TVA
11,00 Buni prieteni
**12,00 Aventurile lui Sinbad** - s.
**13,00 În căutarea gloriei** - s.
14,00 Totul va fi bine
**16,00 Martor inocent** - comed. SUA,1988
17,30 Retrospectiva Vouă
18,00 Muzică populară
18,30 Știri TVA
19,00 Observator
19,50 TeleEurobingo Show
În continuare program identic cu cel al Antenei 1

### TV INTERSAT
8,55 Deschiderea programului
**9,00 Copiii porumbului** - film
10,30 Animated classics
11,00 Știri - rel.
11,30 Intersat cultural
**12,15 Skokie** - film
14,00 Show cu ecou - rel.
**16,00 Animalele fraților Kratts** - s.
16,30 Sporturi Safari
17,00 Din culisele Grădinii zoologice
**17,30 Marea junglă** - s.
**18,00 Maeștrii cascadorii** - s.
18,45 Retrospectiva știrilor Intersat
**19,30 Medicul de familie** - s.
**20,30 Casa de nebuni** - s.
**21,00 Neon Rider** - s.
**(●) 22,00 Mușcătura dragonului** - film
23,40 Retrospectiva știrilor Intersat
**(■) 0,00 Erotica**
1,00 Închiderea programului

### HBO
**10,00 Anastasia** - animație, SUA, 1997
**11,45 Major League 3** - comedie, SUA, 1998
**13,30 Jack Fulgerătorul** - comedie, SUA, 1994
**15,15 Flubber** - comedie, SUA, 1997
**16,45 Legionarul** - acțiune, SUA, 1998
**18,30 Stargate** - s.
**19,15 La pândă** - acțiune, SUA, 1993
**21,00 Stăpânul fantomelor** - horror, SUA, 1996
**23,00 Sfera** - SF, SUA, 1998
**1,15 Când trompetele tac** - dramă, SUA, 1998

### ATOMIC TV
**7,00 Selector**
**11,30 Atomic Café** - rel.
**12,00 Reactor**
**12,30 Vot** - rel.
**13,30 Hai Hui**
**14,00 Interactiv**
**16,00 Selector**
**18,30 Atomix**
**21,30 Selector**
**23,30 Insomnia**

### RADIO ARAD & RADIO CONTACT (99,1 MHZ)
**5,00-8,00 Lupta cu somnul; 8,00-8,30 Viața spirituală; 8,30-10,00 Dimineață de week-end; 10,00-12,00 Sfânta Liturghie; 12,00-15,00 Weekend în doi: tu și noi; 15,00-19,00 Super week-end; 19,00-19,30 Săptămâna sportivă; 19,30-21,00 Radio Cocktail; 21,00-22,00 Ora de fotbal; 22,00 Contact FM.**

### RADIO PRO FM (92,1 MHz)
**3,00 - 7,00 MUZICĂ; 7,00 - 10,00 TOATĂ LUMEA PRO FM** - cu Cristian Pavel; **10,00 - 11,00 AUTOSHOW** - cu Vlad Craioveanu; **11,00 - 14,00 CheFACI ÎN WEEKEND** - cu Vali Bărbulescu; **14,00 - 17,00 HEAT PRO FM** - cu Mihai Gurci; **17,00 - 18,00 TONOMATUL PRO FM** - cu Cristi Dicianu; **19,00 - 21,00 252.26.42** - cu Călin Gheorghe; **21,00 - 23,00 TOP 30 AIRPLAY PRO FM** - cu Cristi Schnebli - rel.; **23,00 - 24,00 DEEP BEATS** - cu DJ Slick; **22,00 - 24,00 GAIȚELE DE LA MIEZUL NOPȚII** - cu Viorel Gaiță.

### RADIO TIMIȘOARA
**6,00 Radioprogramul sătenilor; 8,00 Universul credinței; 8,30 Armonii corale; 9,00 Uniți sub tricolor; 10,00 Pop matineu; 11,00 Actualități, muzică, sport; 12,00 Duminica la prânz; 13,00 Emisiune în lb. germană; 14,00 Emisiune în lb. maghiară; 15,00 Emisiune în lb. sârbă; 16,00 Emisiune în lb. bulgară; 16,30 Emisiune în lb. cehă; 17,00 Emisiune în lb. slovacă; 18,00 Astra Română; 19,00 Radiojurnal; 19,15 Jazz Reflex; 20,05 Vă place opera?; 20,50 Călătorie în lumea poveștilor; 21,00 Curierul de seară.**

### RADIO SEBIȘ
**6,00 Weekend matinal; 8,00 Viața spirituală; 9,00 Cafeneaua dominicală; 11,00 Show 21; 12,00 Cu cărțile pe dos** - talk-show; **14,00 Duminica împreună; 15,00 Astăzi te sărbătorim** - muzică populară și dedicații muzicale; **17,00 Cutia Pandorei; 19,00 La mulți ani!** - dedicații muzicale; **20,00 Cutia Pandorei; 0,00 Insomnii.**

Dialoguri de vacanță

# HANDBALISTA CORNELIA BABOI A CONFIRMAT ÎN UNGARIA

Fostă componentă a echipei FZ Tricolorul Arad, handbalista Cornelia Baboi activează de șase ani de zile în selectul campionat al Ungariei. Iubitorii sportului cu mingea pe semicerc și-o amintesc ca fiind una din cele mai valoroase jucătoare ale acestei formații, „dirijând" cu precizie și inteligență atacurile colegelor sale. S-a familiarizat destul de ușor cu handbalul maghiar și cu stilul de viață din țara vecină. Recent, Cornelia s-a aflat la Arad. Cu acest prilej am realizat interviul care urmează.

**– Ce s-a întâmplat după plecarea ta în Ungaria?**

– Am hotărât să evoluez la Bekescsaba în anul 1994. Am rămas aici până în 1999, evoluând în liga întâi. Sezonul 1999-2000 m-a găsit la Orosháza, proaspăt promovată în primul eșalon. Cu Bekescsaba am terminat, două stagiuni consecutive ('96-'97 și '97-'98), pe locul 6. Precedentul campionat l-am încheiat pe poziția a 8-a. Este o clasare bună, ținând cont de faptul că Orosháza a fost la debutul pe prima scenă și am devansat ultima mea grupare, Bekescsaba, cu un loc.

**– Care sunt planurile tale, acum?**

– Obiectivul pentru noul sezon este urcarea pe pozițiile 4-6. Vreau să mai evoluez încă 5-6 ani în liga întâi. Apoi... rămâne de văzut. Îmi doresc să pot juca handbal la un nivel cât mai înalt.

**– Există multe „straniere" române în Ungaria?**

– Chiar la Orosháza joacă două sportive din România - una venită de la Ploiești, alta de la Baia Mare. Pe de altă parte, la Bekescsaba am fost colegă cu Floare Buda, (tot) o fostă arădeancă.

**– Ești mulțumită de condiții? Cum ți se pare handbalul maghiar, comparativ cu cel românesc?**

– Din punct de vedere financiar, este mult mai bine. Sportiv vorbind, se joacă mai tare, mai dur.

**– Despre situația handbalului feminin arădean, ce ne spui?**

– Îmi pare rău că s-a ajuns la desființarea echipei „U" FZ Arbema. Era o echipă „bunicică". Acum, după constituirea formației „U" Tricoul Roșu, sper ca lucrurile să evolueze în direcția dorită. Este mult mai greu de pornit de la „punctul zero" și de clădit o grupare. Mă bucur că există oameni care vor să facă ceva în acest sens. Puțin câte puțin se poate, însă este nevoie de interes și din partea orașului. Am participat la un antrenament cu fetele. Sunt tinere, pot învăța multe.

**– De ce ați ratat promovarea, ani la rând?**

– Consider că cea mai mare problemă a constituit-o frecventa schimbare a antrenorilor. Pe atunci au fost și bani, am avut și echipă, deci ne-am fi menținut la mijlocul clasamentului, în prima divizie, în cazul promovării. Din păcate, ne-am irosit șansele pe „ultima sută de metri".

**– Pe când, totuși, în eșalonul unu?**

– Greu de răspuns. Trebuie bani, jucătoare cu experiență... Însă, nu se știe niciodată.

**– Mulțumesc pentru amabilitate și mult succes în continuare!**

– Asemenea.

A consemnat
**ADRIAN HÂRȚĂU**

## Astăzi, patrulater fotbalistic pe Astra

Deși inițial, două dintre divizionarele „C" arădene, FC Telecom și West Petrom trebuia să se întâlnească între ele astăzi, de la orele 11,00, pe stadionul CPL, s-a produs schimbarea. La cererea clubului Astra - Trinity, **astăzi,** pe stadionul Astra, de la **orele 10,00**, se va disputa un inedit patrulater fotbalistic, dotat cu „Cupa B.A.T." Participă echipele: A.C.U. Astra - Trinity, FC Telecom Arad, West Petrom Pecica și AS Poli Timișoara. Turneul se va disputa în sistem fiecare cu fiecare, un meci durând doar 30 de minute. Conducerea B.A.T. va organiza o festivitate de premiere la sfârșitul competiției.

## UTA pornește la drum cu un lot de 32 de jucători

Ieri, Francisc Tisza, antrenorul „Bătrânei Doamne", s-a decis asupra lotului de jucători pe care va conta în sezonul 2000-2001. Numărul fotbaliștilor care vor îmbrăca în acest campionat tricoul alb-roșu este de 32. Iată, în continuare, jucătorii care trebuie să salveze UTA de la retrogradare:

**Portari:** Huțan, Stoicescu, Țapoș (West Petrom Arad).

**Fundași:** Găman, Panin, Zaha, Buhuș (Petrolul Moinești), Mogoșanu, Popete (Pandurii Tg. Jiu), Porumboiu, Bier, Munteanu (Șoimii Pâncota), Ciortan, Demian, Ardelean.

**Mijlocași:** Ciubăncan, Todea, Anca, Mărginean, Ciba, Turcan, Fritea, Matei, Rus, Drida, Baciu.

**Atacanți:** Popescu, Fabian („Poli" Timișoara), Ianu, A. Drăgan, Mariș, Boroș.

Iată - așadar - un lot numeros, oricare din cei 32 de jucători putând intra în teren.

La plecări pe listă sunt Pap, Diaconescu, Botiș, Crăciunescu, Bogoșel, Almășan, Ikpe și Kent, iar la capitolul veniri se înscriu Țapoș, Buhuș, Popete, Munteanu și Fabian.

**LEO SFÂRA**

## Lumea vitezei pe patru roți

Duminică, „Marele Circ" al Formulei 1 se mută în vecinătatea țării noastre, în Ungaria, unde circuitul de la „Hungaroring" va găzdui al douăsprezecelea Mare Premiu al sezonului 2000. Lupta pentru titlu este extrem de echilibrată, de acum fiecare cursă putând avea un rol determinant. Fiecare din piloții implicați în lupta pentru titlu este conștient că un pas greșit îl poate costa enorm, căutând succesul pe terenul maghiar. Michael Schumacher, liderul la zi al clasamentului piloților, cu două puncte avans față de Mika Hakkinen și David Coulthard are o misiune extrem de ingrată. După trei abandonuri consecutive, din care ultimele două în primul tur de circuit, germanul are în spate o presiune fantastică. Deși Ferrari a anunțat că Schumacher rămâne prim pilot, „locotenentul" său, Rubens Barrichello pare extrem de hotărât, prinzând aripi după victoria de la Hockenheim. De partea cealaltă, cele două monoposturi McLaren se prezintă excelent, Hakkinen și Coulthard dând impresia că nu le poate sta nimic în față.

Așadar, mâine, de la orele 15,00, în direct pe PRO TV, circuitul „Hungaroring" de la Budapesta își intră în drepturi. Lungimea pistei este de 3,976 km, urmând a se parcurge 77 de tururi pe o distanță totală de 306,152 km.

**DACIAN TODUȚA**

## Campionul de șah al municipiului Arad este maestrul Victor Butunoiu

În intervalul 27 iulie - 9 august a.c. s-a desfășurat în orașul nostru finala Campionatului municipal Arad.

Au participat 16 jucători, pe primele locuri situându-se următorii:

**1. Victor Butunoiu, cu 8,5 puncte din 9 posibile**

**2. Marius Cherecheș - 7,5 puncte 3-5**

**3-5. Marin Zlătaru - 5,5 puncte; Sorin Crețu - 5,5 puncte; Bogdan Ionescu - 5,5 puncte.**

Competiția s-a desfășurat în condiții de organizare excelente în sala culturală CARP Arad.

**Comisia județeană de șah**
**ing. Tiberiu Grozescu**

*O nouă provocare pentru cititorii ziarului nostru*

## Concurs „ADEVĂRUL - SPORT"

Datorită succesului de care s-a bucurat concursul „EURO - Adevărul", organizat în perioada Campionatului European de fotbal din Belgia și Olanda, secția Sport a ziarului nostru vă „provoacă" din nou. De această dată este vorba despre un concurs cu întrebări din fotbalul românesc.

Timp de o săptămână, de luni până sâmbătă vom publica zilnic câte un talon de concurs. În total vor fi șase, dar dvs., respectați cititori ai ziarului „Adevărul", puteți intra în concurs cu un număr nelimitat de taloane. Singurul amendament este că **nu se acceptă copii xerox**. Se pot cumpăra, însă, mai multe ziare într-o zi, de exemplu, și numărul taloanelor dvs. și implicit a șanselor de câștig să crească. Toate taloanele vor fi puse într-un singur plic și trimise la redacție până la o dată pe care o s-o comunicăm ulterior.

Concursul „ADEVĂRUL - SPORT" va fi dotat cu multe premii-surpriză, despre care veți afla cât de curând.

Așadar, nu ratați „Adevărul" de luni, unde veți găsi primul talon de concurs și cele trei întrebări la care dvs. trebuie să răspundeți. Încă de pe-acum, mult succes la „ADEVĂRUL - SPORT".

## Nemulțumit

Selecționerul Ladislau Boloni a declarat, vineri, că nu a găsit un loc optim pentru cantonamentul echipei naționale, fiind nemulțumit de condițiile de cantonament ale echipelor din Capitală.

"Am vizitat bazele de la Săftica, Pro Rapid, Cotroceni și Ghencea, dar sunt nemulțumit de calitatea gazonului, posibilitățile de cazare și de recuperare ale acestor baze", a spus Boloni. Boloni a spus că, deocamdată, nu a reușit să-i convingă pe Gheorghe Hagi și Gheorghe Popescu să revină la echipa națională.

Ieri, în Divizia A - „Ursus"

## ROCAR - F.C. NAȚIONAL 2-2 (2-2)

În avanpremiera etapei a II-a din cadrul Diviziei A - „Ursus" la fotbal, ieri, în Capitală, s-a disputat partida dintre Rocar București și F.C. Național. Meciul s-a încheiat cu scorul de 2-2 (2-2), goluri marcate de Nicolae, Vrăjitoarea, respectiv, Niculescu și S. Ilie.

Celelalte jocuri ale etapei se vor desfășura după următorul program: F.C. Argeș-Gaz Metan Mediaș, F.C. Brașov-Astra Ploiești (sâmbătă, ora 17,00, în direct pe PRO TV), F.C.M. Bacău - Oțelul Galați, Gloria Bistrița-„U" Craiova, Ceahlăul P. Neamț-Foresta Suceava, Petrolul Ploiești-Steaua, (duminică, ora 17,00, în direct pe TV România 1), Dinamo-Rapid (duminică, ora 21,30, în direct pe PRO TV).

**L. S.**

***Cele șapte mese alocate Aradului de către Ministerul Tineretului și Sportului, au „poposit" zilele trecute la complexul din strada Eminescu. De acestea vor putea profita din plin sportivii CSM Conar, angrenați și în viitor în diverse competiții importante, la toate nivelele, cum ar fi participarea în Cupa Nancy Evans. Activitatea uneia din principalele secții ale grupării va decurge, așadar, în condiții ideale. Mesele, fileul și „țarcul" împrejmuitor sunt fabricate de cunoscuta firmă japoneză Butterfly.***

**A. HÂRȚĂU**

## „Butterfly" pentru tenisul de masă arădean

Kaiac - canoe

## Medalii pentru sportivii de la CSȘ Arad

Zilele trecute, pe lacul Snagov, s-a desfășurat Cupa României la kaiac rezervată juniorilor. Sportivii arădeni au făcut o impresie bună, obținând următoarele rezultate:

- K4 B, 1000 m: Emilian Blaj - Flavius Bulmoagă - Loc II
  Gabriel Feher - Emanuel Ruian
- K4 B, 2000 m: Emilian Blaj - Flavius Bulmoagă - Loc III
  Gabriel Feher - Emanuel Ruian

* * *

După acest concurs a urmat C.N. de juniori I și II, probe de viteză, unde CSȘ Arad a avut din nou reprezentanți. Cele mai bune rezultate le-a obținut juniorul II, Emanuel Ruian, locul I la probele de 500 m și 1000 m.

Sportivul Ruian are mari șanse să fie cooptat în lotul de tineret la C.M. din 2001.

Iată rezultatele obținute de ceilalți sportivi arădeni:

**Juniori I**

- K2 B, 1000 m: Gabriel Feher - Emilian Blaj - Loc II
- K2 B, 2000 m: Gabriel Feher - Emilian Blaj - Loc III

**Juniori II**

- K2 B, 1000 m: Flavius Bulmoagă - Mihai Mihăieș - Loc III
- K2 B, 2000 m: Flavius Bulmoagă - Mihai Mihăieș - Loc III

În urma acestor rezultate, putem spune că sportivii arădeni pregătiți de Gh. Muscă și Zaharia Cioară au avut o evoluție bună, dătătoare de speranțe pentru concursurile ce vor urma.

**ADELA CIOLOCOI**

Șah

## Triunghiular Arad - Oradea - Timișoara

Recent, a avut loc meciul inaugural de șah Arad - Oradea, în cadrul primei ediții a „Cupei celor trei orașe", Arad - Oradea - Timișoara, la inițiativa DTSJ Arad și a Comisiei județene de șah Arad. Întâlnirea a avut loc la sediul CARP în condiții excelente de organizare. Cuvântul de bun sosit a fost rostit de ing. Grozescu Tiberiu, președintele Comisiei județene de șah, oferindu-se Comisiei județene de șah Bihor o frumoasă plachetă, marcând începerea competiției triunghiulare, menită a rămâne în memoria acestui an cu atâtea semnificații.

Meciul s-a terminat cu victoria la limită a echipei Aradului, cu scorul de 4,5 - 3,5.

Iată rezultatele la cele 8 mese de joc:

Mozes Ervin (Arad) - Szalos Alpar (Oradea) 1-0, Telbis Gheorghe - Mihuț Ioan 0-1, Butunoi Victor - Szel Alexandru 0,5-0,5, Vaida Pavel - Nuțiu Mihai 0,5-0,5, Cherecheș Marius - Luca Ionel 1-0, Coroieru Radu - Csilcser Laszlo 0-1, Ionescu Bogdan - Ciuclaru Horia 1-0, Balaș Valentina - Carmen Iacob 0,5-0,5.

În continuare, în acest an vor avea loc, tot în cadrul acestui triunghiular, meciurile Timișoara - Arad și Oradea - Timișoara.

Se aduc mulțumiri și pe această cale Primăriei municipiului Arad, Cantinei municipiului, CARP, Întreprinderii Arădeanca, IMAR Arad, televiziunilor și presei locale, pentru sprijinul pe care l-au acordat la organizarea acestei competiții, precum și tuturor celor care într-un fel sau altul, au contribuit la reușita ei.

## ANIVERSĂRI

Prietenei noastre dragi, învățătoarea **MARIANA JUDEA — PUTNIC,** îi dorim: ani mulți, deplină sănătate și fericire. ✞ Violeta și Septimius.

## VÂNZĂRI APARTAMENTE O CAMERĂ

Vând apartament o cameră, zona 500 Micălaca. Telefon 514198; 279229, după ora 16. (19761)

Vând urgent garsonieră, Micălaca, preț 7.300 DM. Telefon 094 171 488. (19941)

Vând garsonieră cf. III, mobilată, zona Fortuna, negociabil. Telefon 057-273505. (19946)

Vând garsonieră ne(mobilată), bloc 711, etaj I. Telefon 259148. (20267)

Vând apartament cu 1 cameră, zona UTA. Informații telefon 277511. (20234)

Vând garsonieră 1 cameră + hol, bloc 30 Lipova, str. Oborului 2. (5172398)

Vând garsonieră Micălaca, str. Săvârșin, bloc 173, sc. D, ap. 27, 9.000 DM. Telefon 219027. (20260)

## VÂNZĂRI APARTAMENTE DOUĂ CAMERE

Vând (închiriez) apartament 2 camere, zona Polivalentă. Telefon 094 523 701. (20005)

Vând apartament 2 camere, Vlaicu. Informații telefon 270947 sau 092 376 339. (19703)

Vând apartament 2 camere, Podgoria et. 4/4, 16.000 DM. Telefon 219878, 092 372 730. (19729)

Vând apartament 2 camere, gresiat, faianțat, balcon închis, lavabil, cablu, telefon, 8.800 DM, negociabil, et. X, fără probleme. Informații telefon 057/271162; 092.252.636. (19766)

Vând apartament 2 camere, etaj I, 2 balcoane, garaj, zona 300, lângă Supermarketul BILLA (posibil pentru birouri). Telefon 267793. (19528)

Vând apartament 2 camere, fără îmbunătățiri, parter înalt cu balcon, str. Felix, bloc 572, sc. B, ap. 1, Micălaca; preț negociabil 12.000 DM. Telefon 092.736.785. (19886)

Vând apartament 2 camere, bloc Libelula, îmbunătățit. Telefon 095 614 877, 095 527 465, 465372. (20012)

Vând apartament 2 camere, decomandat, contorizat individual, cablu TV gratuit, cu foarte multe îmbunătățiri, et. IV, acoperiș '99 și garaj. Telefon 258127. (20031)

Vând apartament 2 camere, etaj I, bloc P3, Podgoria, posibil sediu firmă, 26.000 DM. Telefon 279304. (19896)

Vând apartament două camere, decomandat, amplasament deosebit, Polivalentă, bl. 44. Telefon 057/270837. (20148)

Vând apartament confort II, Fortuna, garaj autorizat, 14.000-16.000 DM, negociabil. Telefon 271345. (20010)

Vând apartament 2 camere, Grădiște, bl. N. Telefon 224192. (20160)

Vând 2 apartamente a 2 camere, central. Telefon 250348. (20169)

Vând apartament 2 camere, Micălaca bl. 314, et. II, îmbunătățit, garaj. Telefon 259651. (20178)

Vând urgent apartament 2 camere, et. I. central, cu gaz. Telefon 232289. (20192)

Vând apartament 2 camere sau schimb cu casă Chișineu Criș. Telefon 520922, după ora 17. (19884)

Vând apartament 2 camere, et. I, bl. 359, amenajat total 18.000 DM, negociabil. Telefon 251642. (20014)

Vând urgent apartament 2 camere, parter, zona Vlaicu, bl. X23, sc. B, ap. 3 (îmbunătățit + boxă), preț negociabil 13.500 DM și în rate, cu avans. Telefon 274668 (seara) (20044)

Vând apartament 2 camere, semidecomandat, 46 mp, mobilat, Vlaicu, bloc X 27, etaj I, preț 15.000 DM. Telefon 094.780.078. (19832)

Vând apartament central 2 camere, 26.000 DM și casă la Ghioroc. Telefon 250352 sau 461578. (20068)

Vând apartament 2 camere, semidecomandat, parter, bun privatizare, zona Podgoria. Telefon 233155. (20062)

Vând (schimb cu Arad - variante), în Ineu, apartament 2 camere, ultracentral. Telefon 511304. (20204)

Vând urgent apartament central în casă, 2 camere, baie, bucătărie, tot confortul, preț avantajos. Telefon 092.668.700. (20232)

Vând apartament 2 camere, etaj I, gaz, satelit, garaj, Miorița. Telefon 222610.

Vând 2 apartamente a 2 camere (zona 300, Legea 112, central). Telefon 259799. (20275)

## VÂNZĂRI APARTAMENTE TREI CAMERE

Vând apartament 3 camere, decomandat, gresie, faianță - hol, baie, bucătărie, confort II, preț 16.500 DM. Telefon 237806. (19823)

Vând apartament 3 camere, central, 34.000 DM, negociabil. Telefon 253282. (19961)

Vând apartament 3 camere, et. I, Micălaca 300. Telefon 224392; 220392, orele 17-22. (20163)

Vând apartament îmbunătățit, 3 camere, Pecica, zona CPL. Telefon 468884. (4873534)

Vând 2 apartamente ultracentral, str. Coziei - 140 mp; str. Coșbuc 160 mp cu posibilități sediu firmă. Telefon 092.227.450. (20219)

## VÂNZĂRI APARTAMENTE PATRU-CINCI-ȘASE CAMERE

Vând 2 apartamente (4 camere), la casă tip vilă, etaj 2, fără Legea 112, ultracentrală. Telefon 237014, 095.439.024. (19908)

Vând apartament în asociație suprafață 185 mp, et. I, str. Occident. Telefon 210740. (18922)

Vând apartament 187 mp, în Arad, str. Praporgescu 17, parter, preț informativ 105.000 DM. Informații telefon 231628. (20088)

Vând apartament 4 camere, Vlaicu, bloc Z 28, etaj 7, ap. 19, preț 18.500 DM. Telefon 289672. (20200)

Vând apartament 4 camere, Vlaicu, bloc Z 26, etaj 8/8, îmbunătățit. Telefon 251438; 281479. (20252)

Vând apartament 4 camere (modificat 3), 136 mp, 2 băi, îmbunătățit, în Vlaicu, Z 26, 28.900 DM negociabil. Telefon 095.258.602. (20271)

## VÂNZĂRI CASE

Vând jumătate de casă. Telefon 094.397.419.

Vând casă mare (2 apartamente) 2 intrări, termoficată. Numai oferte serioase la telefon 094.397.419.

Vând casă mare, în Iratoș, complet renovată, gresie, 3 camere, bucătărie, hol, cămară, anexe mari pentru animale, apă de la rețea, fântână, curte foarte mare, 3.000 mp grădină semănată, posibilități gaz, preț avantajos. Telefon 267379, 093 436 802. (18982)

Vând casă mare, cu 3 camere, în satul Variașul Mare nr. 111, preț informativ 12.000 DM, negociabil. Informații la domiciliu.

Vând casă nouă în Gai, 5 camere, baie, bucătărie, pivniță, grădină, preț 23.000 DM. Telefon 274816 și 093.530.682. (19710)

Vând casă 3 camere, baie, apă, gaz, în Micălaca, Calea Radnei nr. 172 (ideal privatizare), 30.000 DM, negociabil. Telefon 258099. (19717)

Vând casă 3 camere, 2 bucătării, baie mare, pivniță, garaj, 2 curți, grădină, în comuna Vladimirescu. Telefon 514356; 231806. (19738)

Vând casă cu toate dependințele, Subcetate. Telefon 282883. (19806)

Vând casă în Vlaicu, str. Brezoianu, nr. 1, colț cu Poetului, corespunzătoare pentru locuit, sediu firmă spațiu comercial, etc. are curte, garaj, anexe. Telefon 244537, 094.180.071. (19827)

Vând casă, grădină 650 mp, toate utilitățile (încălzire, apă pe gaz). Telefon 270807. (19868)

Vând casă cu grădină, 1.100 mp, gaz, apă, telefon, satelit, Gai. Telefon 274994. (19959)

Vând casă în Gai, 1.100 mp, 4 camere, bucătărie, baie, încălzire centrală, canalizare, grădină, 60.000 DM. Telefon 245580. (19929)

Vând urgent, casă 3 camere, încălzire gaz, apă, canalizare, Micălaca, 38.000 DM, negociabil. Telefon 092 721 469. (19942)

Vând casă mare, 45.000 DM, mică 23.000 DM, ambele cu 65.000 DM. Telefon 223117, 211278, 093 518 656, 092 274 870. (19982)

Vând casă cărămidă, grădină, în Curtici-central. Telefon 259807. (20038)

Ocazie! Vând urgent casă mare cu depozite, 1.500 mp, Aradul Nou și casă Grădiște, tot confortul 540 mp, prețuri negociabile, la vedere. Telefon 092 207 518, 276353. (20065)

Vând casă, ocupabilă, în Pîrneava, apă, gaz. grădină. Telefon 094.773.308. (20070)

Vând casă mare, agrement, teren 700 mp, Ghioroc, Valea Domnească. Telefon 234401; 231087; 281280. (20057)

Casă în stare bună, de vânzare, la Variașul Mic, 3 camere, baie, terasă, anexe, garaj și un ha de grădină. Telefon 276957; 256195. (20082)

Vând casă cu grădină, gaz, comuna Vladimirescu. Telefon 514115; 095.568.896. (20182)

Vând vilă în zonă pitorească, izolată, posibilitate agroturism sau agrement, toate utilitățile. Telefon 057-531122. (18755)

Vând casă mare de cărămidă cu anexe și grădină mare în Vladimirescu. Informații telefon 514237. (346050)

Vând casă, grădină, apă, gaz, str. Poetului, nr. 74, preț 26.000 DM. Telefon 222480. (19873)

Vând casă mare, curte mare, bună de privatizare, apă, gaz. Telefon 250775. (19966)

Vând urgent casă, localitatea Săvârșin, grădină mare, anexe, 18.000 DM negociabil. Telefon 057 - 561394, 093.404.302. (20118)

Vând casă imediat ocupabilă (2 camere, bucătărie, baie, cămară + dependințe, grădină 300 mp), 17.000 DM negociabil, str. Andrei Șaguna, nr. 155. Informații telefon 217204. (20166)

Vând casă cu grădină mare și anexe, apă, gaz și curte mare, telefon, condiții excelente. Informații telefon 260011. (20189)

Vând casă în Micălaca, tot confortul. Informații telefon 267553. (20203)

Vând casă în Semlac, nr. 932b sau schimb cu apartament 2-3 camere în Arad. Informații la telefon 274520. (20190)

Vând casă în localitatea Mocrea, nr. 304. Telefon 233992. (2760449)

Vând urgent casă central, în Cuvin. Informații: Covăsânț, telefon 127. (20233)

**Vând casă mică, central, cu aprobare de construcție, teren 370 mp, apă, canal, gaz la poartă, 38.000 DM negociabil. Telefon 246016. (20227)**

Vând casă Aradul Nou, 4 camere, încălzire centrală, bucătărie, baie, curte, grădină, suprafața 600 mp, 48.000 DM negociabil. Telefon 092.640.821. (20217)

Vând casă 4 camere, Grădiște, preț 35.000 DM. Telefon 224322. (20154)

Vând casă 4 camere, Zimandul Nou, 20.000 DM. Telefon 224322. (20154)

**OCAZIE UNICĂ! Vând VILĂ LUX, zonă centrală. Telefon 057-255224. (19626)**

Vând casă str. Kogălniceanu, cu 2 apartamente, singur în curte, posibilități privatizare. Telefon 286351.

Vând casă cu mansardă, toate dotările, 65.000 DM. Telefon 271105. (20258)

Vând casă Micălaca, 600 mp, apă, gaz, canalizare. Telefon 092.857.550. (20265)

Vând casă de cărămidă în localitatea Chisindia și grădină. Informații la Chisindia nr. 377 sau Ignești telefon 44. (3036783)

Vând casă cu grădină 1500 mp în Cicir, nr. 33. (20300)

## VÂNZĂRI SPAȚII

***Vând (închiriez) SPAȚIU COMERCIAL, suprafață 120 mp, demisol, central, cu toate dotările, apt pentru: alimentație publică, birouri, depozit, servicii, eventual locuință etc. Telefon 275789; 094.700.403.***

Vindem autoservice, magazin piese, bar, terasă, teren 3.000 mp, proprietate, situat ultracentral, preț 400.000 USD, negociabil. Telefon 092.295.317, 093.702.184. (18778)

Vând urgent gheretă Piața Miorița, posibil orice activitate. Telefon 094.669.443. (19893)

Vând gheretă amenajată bar cu toate dotările, zona UTA. Telefon 093.445.698; 249419. (20177)

Vând afacere, SC în activitate + spațiu. Informații telefon 267553. (20203)

Vând gheretă zona Intim, preț 12.000 DM. Informații telefon 094.618.030. (20221)

Vând spațiu ultracentral. Telefon 093.253.651. (20235)

## VÂNZĂRI TERENURI

**Vând TEREN INTRAVILAN 685 mp, utilități la stradă, 14.000 DM, negociabil, posibil rate. Telefon 092.239.242. (18975)**

Vând 1500 mp grădină, lângă Sanevit, orele 18-23. Telefon 285219. (20105)

Vând teren intravilan la deal, în Cuvin. Telefon 057 - 461072; 057 - 461041. (2760192)

Vând loc de casă cu grădină 3700 mp, în Băile Lipova, cu 10 DM/mp. Telefon 236218. (20197)

## VÂNZĂRI AUTO

Vând 2 Ford Transit marfă, fabricație 1996, decembrie 20 și 1997, 23.01, Euro 2, înmatriculate în 7 august 2000, 123.000 km și 141.000 km. Telefon 094.248.933; 223004; 216570. (19768)

Vând Volvo Diesel, Opel Comodore Diesel, înmatriculate. Telefon 286211, 092 811 146. (20030)

Vând Opel Vectra, 1992, 130.000 km, excepțional, 8.500 DM, recent înmatriculat. Telefon 092 500 283. (20306)

Vând talon Volkswagen Passat, an fabricație 1977. Telefon 057-270986. (19951)

Vând Peugeot J5, an 1984, 8+1, piese schimb, CIV. Telefon 270573, 094 566 845.(19998)

Vând (închiriez) Furgon Izoterm MAN 22192, 12 tone, 46 mc, motorină. Telefon 094.637.123. (19950)

Vând Dacia 1310, an 1990, preț 2100 DM, negociabil. Informații telefon 092.407.878. (20077)

Vând Dacia papuc, acoperită, an 1995, tracțiune față, 3600 DM. Telefon 094.391.288. (20103)

Vând Audi 100 cc, an 1987, 5.000 DM, negociabil. Telefon 093.592.416. (20109)

**Vând AUDI 80, 1980, stare foarte bună, vama plătită, preț 1200 DM și motor Opel Kadet Diesel. Telefon 246363; 094.850.648. (14681)**

Vând VW Passat, an 1990, înmatriculat Germania, preț 3.900 DM, negociabil. Telefon 094. 169.665. (20170)

Vând Porsche, model deosebit, culoare roșie. Telefon 057-531.122. (18755)

Vând Dacia 1300, an 1975, 800 DM. Telefon 057/222357. (19796)

Vând camion marca Saviem. Str. Cezar nr. 43, Arad. (20040)

Vând Fiat Ducato Maxi 2,5 TDi, 3,5 t, fabricație 1996, înmatriculat. Telefon 093 259 932. (19986)

Vând Audi 80, an 1981, 2 uși, stare foarte bună. Telefon 278091. (19985)

Vând Opel Vectra 1.8, recent înmatriculat. Telefon 249484. (19985)

Vând Mitsubishi Colt, an fabricație 1989, 1300 cmc, benzină, preț 2.100 DM, negociabil sau cumpăr talon. Telefon 030/521155 Suceava sau 093.744.974. (346048)

Vând coasă rotativă mecanică diferite mărimi, motocositoare și alte utilaje agricole. Telefon 095.434.753. (3030568)

Vând Dacia 1310, an fabricație 1999. Informații telefon 267553. (20203)

Vând Dacia 1310, 1987, 17.000.000 lei negociabil. Ineu, telefon 512574. (2760448)

Vând BMW 520 i, an de fabricație 1988. Telefon 468485. (20226)

Vând Mazda 626 benzină, an 1985, 1600 cmc, persoană fizică, CIV, 3.300 DM. Telefon 535058. (20216)

Vând Ford Mondeo fabricație 1994, motor 1796 cmc, 16 valve, climă ABS, geamuri, scaune, oglinzi electrice, închidere centralizată, km 71.000 recent înmatriculat, nerulat în țară, foarte întreținut, 12.400 DM. Telefon 219979; 092.706.535. (20223)

Vând VW Passat 1,9 TDI, an 1998, stare foarte bună. Informații telefon 094.568.853; 057 - 276216. (20212)

Vând autodubă IVECO 3,5 tone. Telefon 093.253.651. (20235)

Vând Dacia 1300 dezmembrată, subansamble și repere perfecte. Telefon 232602. (20278)

Vând Mazda 323 F sport și talon, preț 2.000 DM. Telefon 057. - 287284. (20286)

Vând genți de aluminiu cu cauciucuri 205/60 R15, cu 5 găuri, 250 DM. Telefon 092 381 750. (20302)

## VÂNZĂRI ELECTRO

Vând mașină spălat automată, televizor color, garanție. Telefon 284604. (18807)

**Vindem diferite TELEVIZOARE COLOR stereo (100 modele) de la 58 cm - 70 cm, prețuri convenabile. Telefon 280260. (19993)**

**Vindem COMPUTER Pentium I 133 MHz 16-24-32 RAM, monitor 15 complet, prețuri convenabile, reduceri preț pentru elevi, studenți, cadre didactice. Telefon 280260. (19993)**

**Vindem COMPUTERE 486, IBM, diferite configurații complete, prețuri convenabile; pentru copii până la 12 ani - 1.600.000 lei. Telefon 280260. (19993)**

**Vindem IMPRIMANTĂ HP cu jet și HP Laser. Telefon 280260. (19993)**

**Vând PENTIUM II INTEL 533 MHZ 32 RAM 12 Giga modem încorporat CD-42 monitor 17 nou, ocazie unică. Telefon 280260. (20284)**

**Vând CÂNTARE ELECTRONICE; CASE MARCAT FISCALE, omologate. Telefon 272727; 281188. (f.)**

**Problema rufelor murdare are cea mai convenabilă soluție chiar la noi; MAȘINI SPĂLAT AUTOMATE, second-hand, import GERMANIA, cu garanții; prețuri 1.800.000 - 2.000.000 lei. Telefon 094.706.321; 259339. (19470)**

**Puteți uita de arșița verii în cel mai ieftin mod posibil: FRIGIDERE, COMBINE, LĂZI, CONGELATOARE second-hand, cu garanții, prețuri minime. Telefon 094.706.321; 259339. (19470)**

**Vând TV COLOR second-hand, garanții, mărci renumite, prețuri: 850.000 - 2.000.000 lei. Telefon 094.706.321; 259339. (19470)**

**Vând ieftin VIDEO RECORDER import occident, cu garanție. Telefon 094.706.321; 259339. (19470)**

**Vând TV COLOR diferite modele: mici, mari, plastic; prețuri minime; garanție. Telefon 289456; 092.239.242. (18975)**

Vând mașini de spălat automate, combine frigorifice, uscător rufe, modele noi, cu garanție. Telefon 251392. (19750)

Vând cuptor cu microunde - 50 DM, TV color stereo, teletext, mașină spălat automată; combină frigorifică cu garanție. Telefon 275277. (20092)

Vând televizoare color 37-54-72, teletext, telecomandă. Telefon 264004. (20165)

Vând calculatoare, diverse configurații. Telefon 461761. (19924)

Vând congelator cu 3 sertare. Telefon 221479. (20263)

Vând TV color telecomandă, text, stereo, garanție. Telefon 219365; 093.380.028. (20267)

## VÂNZĂRI DIVERSE

**Vând ȚIGLĂ, de Sighișoara, 4.700 lei/ buc; ȚIGLĂ jgheab 3.800 lei/buc; CĂRĂMIDĂ EFICIENTĂ 300/250/150, 6.750 lei/ buc; TERASIT, PRAF MARMORĂ, MOZAIC 800 lei/ kg. Informații Mâsca nr. 33. Telefon 093.636.516; 093 636.549 (19543)**

**Vând ROLETE din plastic, import și din LEMN de tei. Informații telefon 059-478503. (19994)**

**Vând FIER BETON, O.B; P.C. 6, 8, 10, 12, 7.700 lei/ kg, ȚIGLĂ bloc ceramice, MARMORĂ. Informații Mâsca nr. 33. Telefon 093.636.516; 093.518.647. (19543)**

**Vând PLASĂ GARD ZINCATĂ, toate dimensiunile; CUIE; PLASĂ RABITZ; TABLĂ ZINCATĂ 0,4; SÂRMĂ NEAGRĂ și ZINCATĂ - str. Vrabiei, nr. 4. Telefon 289997. (17592)**

**Vând BCA, ciment, var, țiglă, sub prețul pieței. Telefon 094.524.456; 054-211807. (1515599)**

Vindem avantajos mobilier comercial (pulturi, birouri, dulapuri vestiar), toneți stradali, agregate frigorifice (vitrine, dulapuri, congelatoare), cântare 10, 100 kg, grătare lemn, cărucioare, scări, extinctoare, coșuri autoservire, etc. Telefon 281060; 281047. (14547)

**Vând MOBILIER MODERN, nou, executat cu materiale din import, prețuri minime, calitate, garanție. Telefon 256769, 092 239 242. (28975)**

Vând boltari zgură și beton, pavele, borduri etc; prețuri accesibile. Telefon 095.634.885. (19448)

**Vând BOLȚARI BETON și ZGURĂ, prețuri avantajoase. Telefon 095 418 089. (18994)**

**Vând LEMNE FOC, 175.000 lei; NISIP, BALAST, domiciliu. Telefon 214010. (19724)**

**Vând LEMNE FOC tăiate, esență tare, orice cantitate. Telefon 276488, Grădiște.**

Vând haine second-hand, import Olanda. Telefon 095. 409.989. (3030566)

Vând făină import Ungaria BL 80, 5.600 lei/ kg; BL 55, 5.700 lei/ kg. Telefon 094 555 579. (19955)

Vând en-gros, haine, încălțăminte, tenisi, geci, second-hand, Germania, calitate foarte bună. Telefon 094 783 436. (19973)

**Vând LEMNE FOC 175.000 lei/mp, BALAST, NISIP, la domiciliu. Telefon 277027. (19676)**

Vând corturi Iglu, noi, 2-4 persoane. Telefon 244037; 094. 259.369. (20085)

Vând lambriuri de brad, 46.000 lei/mp. Telefon 220427. (20119)

Vând mașină spălat automată, cuptor microunde, bicicletă dame, computer 286, imprimantă, televizoare. Telefon 279582. (17517)

**(Continuare în pagina 11)** ☛

☛ (Urmare din pagina 10)

Vând garaj de tablă demontabil. Telefon 243590. (19884)

Vând fân natural, balotat, de bună calitate, 2.000 lei/ kg. Telefon 094 763 223. (27601191)

Vând pian Antonio Petrof; închiriez garaj zona Paroseni. Telefon 278966, 283577. (20028)

Vând struguri calitatea I, soi Cabernet, pentru vin. Telefon 222916. (20026)

**Vând GRÂU/ORZ, 1.700 kg, Fântânele (IAS), 2.900 lei/kg. Telefon 270955, după ora 17. (20208)**

Vând convenabil rezervor 1000 litri și cuști pentru găini ouătoare. Telefon 511928. (2760450)

Vând boiler instant pe gaz Vaillant și un convector 50 kw, noi, o fereastră cu 1 canat și spaliere pentru sport. Telefon 212125; 221053. (20241)

Vând pian stare foarte bună. Telefon 280037. (20230)

Vând termotecă Ariston, Beretta, 24 kw Turbo. Telefon 252313. (19935)

Vând instalație de detartare cu ultrasunete pentru uz stomatologic. Telefon 056 - 185338. (20257)

Vând scaune autocar rabatabile. Telefon 095.818.406. (20270)

Vând loc de veci complet amenajat, Cimitirul Ortodox Grădiște. Telefon 220328. (20276)

## CUMPĂRĂRI TERENURI, IMOBILIARE

Cumpăr contract ILLA, zona Aradul Nou, Sînicolaul Mic. Telefon 094.164..665. (20157)

Cumpăr terenuri intravilan extravilan în municipiu și județ. Telefon 095.879.176. (20246)

## CUMPĂRĂRI AUTO

Cumpăr talon Renault T.D.25, an fabricație 1986. Telefon 250257. (20179)

Cumpăr talon Ford Fiesta benzină, an 84-89. Telefon 094. 612.877; 057 - 266230. (20156)

## CUMPĂRĂRI DIVERSE

**Cumpărăm: ORZ și GRÂU (furajere), plata la ridicare. Telefon 065/443367; 065/ 163885; 095.824.973. (f1515667)**

Cumpăr: gresie minim 4 mp, faianță minim 20 mp. Telefon 276419. (19693)

Cumpăr calorifere din fontă, tip rusesc, 50 elemenți. Telefon 259462. (20195)

Cumpăr porci grași, 18.000 lei/kg, plata pe loc. Nădlac, telefon 475065. (4873687)

Cumpăr porci grași 19.000 lei/kg, cu plata pe loc, la fostul Complex de porci Nădlac. Telefon 474541, 092.998.756. (20220)

**Cumpăr PORCI GRAȘI localitatea Mâsca, nr. 307, preț 19.000 lei/kg. Telefon 057 - 531497, 094.774.649. (20283)**

## CERERI ȘI OFERTE DE SERVICII

**„NOVA - PAN" angajează 2 paznici, vânzătoare, brutar, brutărese și un om de curte. Telefon 286378; 094.120.038. (20288)**

**P.A.B. ROMÂNIA angajează TINICHIGII și LĂCĂTUȘI INDUSTRIALI. Informații str. Bușteni nr. 8. Telefon 057-253399. (20017)**

**FIRMĂ din UNGARIA, angajează CONFECȚIONERE, călcători, modelier. Salariu 50.000-80.000 forinți. Telefon 224392; 220392, orele 17-22. (20164)**

**„TUTIMEX" angajează CONTABILĂ pentru contabilitate primară; ȘOFER PROFESIONIST categoria C. Telefon 092.344.827. (20253)**

**„NDB LOGISTICA" angajează personal tânăr, dinamic (BĂRBAȚI) cu stagiul militar satisfăcut, pentru manipularea mărfii în depozit. Trimiteți CV, la fax 213474. (14637)**

**SOCIETATE COMERCIALĂ angajează: manager comercial, condiții: studii superioare și experiență, inginer șef departament sisteme de alarmă, cunoștințe și experiență, agenți intervenție, agenți pază. Selecția LUNI, MARȚI, orele 16,00 în Complex Expomarket JACKSON, la sediul firmei de pază. Informații telefon 094. 125.754. (20277)**

Societatea Comercială „ARALIA" angajează VÂNZĂTOARE pentru magazin cu profil alimentar. Informații la sediul din Calea Romanilor, nr. 35-37. (f)

## PRESTĂRI SERVICII

Executăm și reparăm INSTALAȚII SANITARE, CONFECȚII METALICE. Telefon 276419. (19242)

Efectuăm TRANSPORT 1,5 tone; LUCRĂRI CONSTRUCȚII. Telefon 276419. (19242)

Efectuăm: CONFECȚII METALICE după catalogul firmei sau modelul clientului. Telefon 235063. (20238)

„AUTOMATIC SERVICE" repară mașini spălat automate, domiciliu. Telefon 259146, 094.241.398. (20249)

ZUGRĂVELI, faianțări, acoperișuri, tencuieli, instalații încălzire-sanitare, parchetări. Telefon 258126. (20281)

## DIVERSE

**SC „OST TRANSPORT" SRL cu sediul în Arad, str. Lugojului, nr. 14, solicită autorizație de mediu pentru activitatea de transport marfă. Eventualele contestații se pot depune la Agenția de Protecția Mediului Arad, Bd. Dragalina, nr. 16. (20066)**

**La data de 6.09.2000, ora 10, se va vinde la licitație publică imobilul din Lipova, str. Meţianu, 18 (casă 525 mp), proprietatea VOȘTINAR RODICA - VIOARA. Prețul strigării fiind de 82.500.000 lei. Condițiile vânzării, la Judecătoria Lipova, executor judecătoresc, lunea sau vinerea, ora 10. (5172396)**

**În data de 22 august 2000, ora 12, se va vinde la licitație publică ap. 60, situat în Arad, str. C. Aurel Vlaicu, bloc 1 B1, sc. A, proprietatea debitoarei Marin Ana Stela. Prețul de strigare este de 67.500.500 lei. Licitația va avea loc la Judecătorie, camera 104. (20193)**

**SC „ARCHIMPREST" SRL Arad, str. I.L.Caragiale, nr. 1, dorește autorizație de mediu pentru punctul de lucru din Arad, Calea Zimandului FN. Eventualele contestații se depun la Agenția de Protecția Mediului Arad, Bd. Dragalina, nr. 16. (20209)**

**SC „ILS DISTRIBUTION" SRL cu sediul în București, Piața W. Mărăcineanu, nr. 1, dorește autorizație de mediu pentru activitate de comerț en-gros cu produse de telefonie GSM, aparate și consumabile foto, accesorii, pentru punctul de lucru din Arad, Bd. Revoluției, nr. 6, bloc 6. Eventualele contestații se pot depune la Agenția de Protecția Mediului Arad, Bd. Dragalina, nr. 16. (20240)**

**SOCOM „PIELARUL" ARAD, str. Ghiba Birta nr. 16, scoate la licitație publică, apartament 4 camere + dependințe, în suprafață totală de 61,52 mp situat în str. Poetului, nr. 93, bloc A 25, etaj II. Informații suplimentare la telefon 236116 sau 236290 zilnic între orele 8-15. Documentația poate fi consultată la sediul SOCOM „PIELARUL" Arad, str. Ghiba Birta nr. 16. (20255)**

**SC „KÖNIG P" SRL cu sediul în Arad, str. Războieni, nr. 6, solicită autorizație de mediu pentru atelier producție tâmplărie din VLADIMIRESCU, str. Gării FN. Eventualele contestații se pot depune la Agenția de Protecția Mediului, Bd. Dragalina, nr. 16. (20256)**

**SC „WEST SHOES INDUSTRY" SA Arad, str. Flacăra 17, organizează licitație marți, 15.08.2000, ora 10,30 vânzare active și mijloace fixe. Cererea taxei de participare, la sediul societății. Licitația se repetă săptămânal lunea, ora 10,30. Informații la sediu și la telefon 057 - 280880. (20266)**

**SC „LIA ARDELEAN" SRL cu sediul în Arad, str. Păcurarilor nr. 4-6, dorește autorizație de mediu pentru activitate de comerț în str. Lacului, nr. 8 bis și Magazin Zirídava, etaj III. Eventualele contestații se pot depune la Agenția de Protecția Mediului Arad, Bd. Dragalina, nr. 16. (20287)**

## TURISM

**NOU! MARI REDUCERI DE PREȚURI!**

**ATLASSIB**

**Călătorești cu autocarele noastre moderne, în EUROPA: GERMANIA, AUSTRIA, FRANȚA, ITALIA, SUEDIA (plecări zilnice), BELGIA, OLANDA, DANEMARCA, ANGLIA, FINLANDA, NORVEGIA, SPANIA, PORTUGALIA, UNGARIA, IUGOSLAVIA.**

**NOU! Reduceri suplimentare pentru: elevi, studenți, pensionari și grupuri. Bd. Revoluției nr. 35, telefon 251871, 252727; Autogară, telefon 270562. O poartă deschisă spre Europa! (c.)**

**TURISM-OFERTĂ SPECIALĂ! LITORAL TUNISIA: 8 zile, masă, avion, 289$; MONTENEGRO, CROAȚIA, 100 DM. Plecări vineri. Bilete de avion, autocar, asigurări, la tarife minime. Închiriem autocare și microbuse. AGENȚIA „MONTANA TOUR", Bd. Revoluției nr. 31. Telefon 213220; 095. 615.675. (16063)**

## SCHIMBURI

Schimb apartament ultramodern, construit asociație, cu casă, variante. Telefon 289918; 094. 903.052. (18946)

Schimb casă localitatea Macea cu apartament 2 camere în Arad. Telefon 092.407.878. (20077)

## ÎNCHIRIERI

Doresc să închiriez (ulterior cumpăr) casă modestă sau apartament 3 camere, parter. Telefon 095.312.139. (20295)

Oferim spre închiriere spații comerciale pentru magazine, depozite, producție, etc. Telefon 281060; 281036. (14547)

Ofer spre închiriere 2 spații, parter (birouri), ultracentral, amenajat - neamenajat. Telefon 237014; 095.439.024. (19908)

Închiriez spațiu central, pentru birouri, 45 mp, cu/fără, spațiu depozitare acoperit, grup social. Telefon 094.637.123. (19950)

Închiriez garaj zona Miorița. Telefon 261152. (20188)

Caut să închiriez microbuz Diesel, ofer 100 DM. Telefon 092.915.514. (20205)

Primesc elevă în gazdă, ultracentral. Telefon 280037. (20230)

Ofer spre închiriere apartament 2 camere, îmbunătățit, zona Vlaicu. Telefon 412167. (20224)

Ofer pentru închiriere apartament 2 camere, zonă centrală, 200 DM. Telefon 255129. (20222)

Ofer spre închiriere casă în localitatea Șagu la șosea, 80 mp, pentru activități de producție. Telefon 092.998.739. (20254)

Ofer spre închiriere apartament 2 camere, plus bucătărie, mobilate modest, Vlaicu. Telefon 287198. (20259)

Caut cameră mobilată pentru un elev, zona Liceul Agricol Arad. Telefon 092.874.962. (3030576)

## PIERDERI

Pierdut carnet membru eliberat de Cooperativa de Credit Mureșul Arad, pe numele Șerban Dorina. Îl declar nul. (20191)

Pierdut carnet de membru nr. 0119235 eliberat de CTCC Arad, pe numele Șuteu Romulus. Îl declar nul. (20261)

Pierdut certificat de depozit 4 bucăți seria 50 cu 523350-523351 523352 523353, a câte 500.000 lei fiecare, eliberate de BANCOOP Arad, pe numele Sacala Iuliana. Le declar nule. (20264)

Pierdut autorizație pentru comercializarea sortimentelor de cafea nr. 617 602-01, eliberată la 05.02.1999, de Direcția Finanțe Arad, la 05.02.1999, de Direcția Finanțe Arad, pentru AF MECEA. O declar nulă. (20268)

Pierdut autorizație pentru achiziționarea și comercializarea produselor alimentare nr. 321104 din 15.04.1997, eliberată de Consiliul Județean Arad, pentru AF MECEA: Mecea Ioan, Mecea Cornelia, Mecea Codrin Alin. O declar nulă. (20267)

Pierdut asigurare răspundere civilă auto, eliberată de ASIROM ARAD, pentru autoturismul DACIA 1300, nr. AR 05 APT, pe numele Stana Ioan. O declar nulă. (20273)

Pierdut asigurare răspundere civilă auto, eliberată de ASIROM ARAD, pentru autoturismul Volskwagen AR 03 EDT, pe numele Stana Ioan. O declar nulă. (20274)

## ✝ SERVICII FUNERARE ✝

**NON STOP (la orice oră) „RO-STYL COMPANY"**

**Firma noastră este PRODUCĂTOARE DE SICRIE, cu magazin în: ARAD, str. M. Eminescu nr. 4 (vizavi Cinema MUREȘUL), telefon 057-211929, 094.537.715. EFECTUĂM SERVICII: spălat, îmbrăcat, îmbălsămat și transport cu personal calificat. ASIGURĂM MINIM: 8 modele de SICRIE din LEMN MASIV (nu din PAL sau furnir); SICRIE CU MÂNERE și ȘURUB (nu se bat cuie), SICRIE LUX, 5 modele LENJERIE DECES (respete), LENJERIE DE LUX, cruci lemn și metal. ACCESORII: catafalc, steag, prosoape etc. INTERMEDIEM: fanfară, colaci, colivă etc. FIIND PRODUCĂTORI, AVEȚI AVANTAJUL UNOR PREȚURI MINIME și POSIBILITATEA DE A PLĂTI ÎN RATE. Ofertă: sicriu stejar (cruce, respete) - 1.000.000 lei. (c.)**

**SC „NOSFERATU" SRL**

**ARAD, str. Ghiba Birta nr. 26, telefon 270437; Non stop 094.554.874, NĂDLAC, str. 1 Decembrie, nr. 4, telefon 092.922.337.**

**NON - STOP SERVICII FUNERARE COMPLETE.**

**SICRIE, RESPETE, CRUCI (prețuri de producător). ACCESORII: prosoape, batiste, panglică neagră, baticuri, mânere, lumânări, catafalc, sfeșnice, steag de doliu. SERVICII: capelă, spălat, îmbălsămat, îmbrăcat, transport intern și internațional. Asigurăm colaci, colivă, coroane, jerbe, fotografii profesionale, fanfară, organizăm pomeni. OFERTA BRAD: sicriu brad, respete, cruce - 900.000 lei. Transportul sicriului la domiciliu este gratuit!!! . (c. 44)**

## ✝ DECESE ✝

Cu multă durere anunțăm încetarea din viață a celui care a fost tată, socru și bunic,

**BACOȘ ȘTEFAN,**

la vârsta de 86 ani. Înmormântarea va avea loc duminică la Satu Mic. Familia îndoliată.

Cu adâncă durere în suflet anunțăm trecerea la cele veșnice după o lungă și grea suferință a celui care a fost soț, tată, socru și bunic

**MITRAN IOSIF**

în vârstă de 68 ani, născut în BERECHIU. Înmormântarea va avea loc azi, 12 august 2000, ora 14, din str. Tocilescu nr. 5, Arad, Grădiște. Familia îndoliată.

## ✝ CONDOLEANȚE ✝

La trecerea în veșnicie a

**GINEI CERĂCEANU**

cadrele didactice și personalul Școlii generale nr. 7 Arad, își exprimă regretul rugând pe bunul Dumnezeu s-o odihnească în pace! Sincere condoleanțe familiei greu încercate. (20251)

Mulțumim tuturor celor care au fost alături de noi la despărțirea de cel care a fost

**pastor GREC TRAIAN.**

Familia îndoliată. (20282)

Transmitem condoleanțe familiei HOBLEA în marea suferință prin pierderea celui ce a fost vecinul nostru

**HOBLEA MIRCEA.**

Locatarii Asociației de Proprietari, bloc 42, Pasaj. (20297)

## ✝ COMEMORĂRI ✝

În 13 august se împlinește 1 an de la trecerea în neființă, aducem în amintirea celor care l-au cunoscut și iubit pe cel care a fost

**TECKEȘ IOAN.**

Trecerea timpului nu va putea șterge din sufletele noastre durerea și lacrimile despărțirii de iubitul meu fiu, frate, unchi, tată și soț. Mama, soția, copiii: Laurențiu, Andrei și Alex, frații: Angi și Fane, nepoții: Alin și Florin. Dumnezeu să te odihnească în pace, suflet blând. Parastasul va avea loc duminică, 13 august, ora 14, la Cimitirul Eternitatea. (20207)

✝ Duminică 13 august, se împlinesc 40 zile de când l-am condus pe ultimul drum pe scumpul și iubitul meu fiu

**FLAVIUS MOISE.**

„O suflet bun și zbuciumat/Tu ai plecat din lume/În urmă nici nu te-ai uitat/Nici n-ai privit la nimeni/N-ai vrut măcar să te gândești/La mama-ndurerată/Ce plânge-acum a ta plecare/Pentru viața toată". Păstrându-i veșnic neștearsă amintire „Îngenunchind la crucea ta /Plângând, îl rog pe domnul/ Odihna Raiului să-ți dea/Și liniște să-ți fie somnul". Slujba de pomenire va avea loc la Mănăstirea Gai, duminică 13 august. Te va plânge mereu: mami Florica, bunica Ana, familiile: Ciepe, Stelea, Boieș, Flueraș. (20213)

Duminică 13 august, se împlinesc 40 zile de când l-am condus pe ultimul drum pe scumpul și dragul meu

**FLAVIUS MOISE.**

„Aș da orice să te sărut/Să te pot mângâia/Dar din tot ce-am avut/Mi-a mai rămas doar amintirea/Și o poză a ta/O suflet bun și blând/în veci te-oi aștepta". Dumnezeu să te odihnească! MARIA DOBOȘ. (20215)

Cu inimile zdrobite, cu lacrimi amare, noi plângem într-una a ta plecare,

**MOISE FLAVIUS.**

Rugăm pe bunul Dumnezeu să-ți dea somn lin și liniștit. Noi cei ce te-am iubit: AURA, PAMELA și VIOREL. (20214)

S-au scurs 6 săptămâni de lacrimi, durere și dor de când iubitul și dragul nostru nepot și verișor

**FLAVIUS MOISE**

a plecat dintre noi, lăsându-ne cu inimile sfâșiate de durere, te așteptăm dar nu mai vii, te strigăm dar nu mai răspunzi. Dumnezeu să te răsplătească-veșnicie așa cum n-a făcut viața pe pământ. Cât ai trăit te-am iubit, cât vom trăi te vom plânge, mereu îndurerați. Familia FLUERAȘ: Lucian, Rodica, Piți, Patrik. (20292)

Cu nemărginită durere anunțăm că azi, 12 august, se împlinesc 6 săptămâni de la trecerea în eternitate a iubitului nostru fiu și frate

**LOBONȚ SORIN.**

Dumnezeu să-l odihnească în pace! Parastasul va avea loc duminică, 13 august 2000, la ora 12, la Biserica Ortodoxă UTA. Familia îndoliată. (20228)

Azi, 12 august, la 2 ani de la trecerea în neființă, aducem în amintirea celor care l-au cunoscut și iubit pe cel care a fost

**MAFTIOR PETRU**

din FELNAC. Trecerea timpului nu va putea șterge din sufletele noastre durerea și lacrimile despărțirii de iubitul nostru soț și tată. Soția Florica, copiii Ciprian și Ovidiu. Dumnezeu să te ierte, PETRICĂ, dragul meu. (20242)

13 august 2000, ar fi ziua ta de naștere, fosta mea soție

**ANICA BUN.**

Dar tu ai plecat în veșnicie și am rămas numai cu gândul că tu ai fost un vis misterios, frumos din cale-afară și de frumos ce el a fost a trebuit să piară. Dumnezeu să te binecuvânteze în veșnicie cu cununa neprihănirii. Nu te voi uita, soțul LIA BUN! (3036785)

S-au scurs 6 săptămâni de la trista despărțire de scumpul nostru fiu, soț, tată, frate, cumnat și verișor

**GUȘĂ VIOREL,**

de 43 de ani, după o grea suferință. Nu te vom uita! Familia. (20289)

Se împlinesc 6 săptămâni de la decesul iubitului nostru soț, tată, bunic,

**UNGUR IOAN.**

Parastasul va avea loc duminică, 13 august 2000, ora 13, la Biserica din Bujac. Familia UNGUR îndoliată. (20296)

Nici timpul, nici durerea nu pot șterge din inimile noastre chipul iubitei noastre soții, mame și bunici,

**CRIȘAN MARIA.**

S-au scurs 6 luni de la trista despărțire. Slujba are loc duminică, 13 august, la Biserica Micălaca Nouă. Familia. (20304)

Se împlinesc 6 săptămâni de la decesul prematur al celei care a fost o mamă și soție bună,

**JULA CARMEN SILVIA.**

Dumnezeu s-o odihnească! Parastasul va avea loc duminică, 13 august 2000, la Biserica Ortodoxă Șega I. În veci nemângâiați, soțul și fiul. (20311)

● PRODUCE ȘI MONTEAZĂ UȘI ȘI FERESTRE DIN PVC ARMAT CU PROFILE TROCAL GERMANIA
● PRODUCE ȘI VINDE GEAM TERMOPAN
LUCRU NEMȚESC
SATLINE
SALON DE EXPOZIȚIE:
ARAD, PIAȚA MIHAI VITEAZU
BL. M 7, PARTER
TEL./FAX. 057/25 14 61; 094 50 72 11

**S.C. IMAR S.A. ARAD**

angajează **absolvenți de liceu și școli profesionale** indiferet de profil în vederea calificării în meserii specifice producției de mobilă.

Cererile se pot depune la sediul firmei din Arad, Calea Aurel Vlaicu Nr. 14 până pe data de 18.08.2000.

*Informații suplimentare se pot obține la telefon: 223035, 223032 interior 241 începând cu data de 21.08.2000.*

(5550971)

**UNIVERSITATEA DE VEST „VASILE GOLDIȘ“ ARAD**

**UNIVERSITATE ACREDITATĂ DE GUVERNUL ȘI SENATUL ROMÂNIEI**

Vine în întâmpinarea dumneavoastră cu o nouă ofertă

**FACULTATEA DE BIOLOGIE**

**Specializarea:**

**INSPECȚIE ȘI LEGISLAȚIE FITOSANITARĂ (POLIȚIE) ȘI ZOOVETERINARĂ**

- curs de zi - 4 ani
- curs frecvență redusă - 5 ani

Admiterea se face în 2.IX. 2000 în baza mediei obținute la examenul de bacalaureat.

**Informații la telefon: 057/280433.**
**Înscrieri: B-dul Revoluției nr. 85-87.**

(1515729)

**PRIMĂRIA COMUNEI SINTEA-MARE JUDEȚUL ARAD,**

**solicită oferte de proiectare pentru elaborarea P.U.G. și a Regulamentului general de urbanism pentru com. Sintea-Mare cu satele aparținătoare Adea și Țipar.**

**Solicităm din partea proiectanților ofertanți liste cu lucrări similare.**

**Data depunerii ofertelor, 28 august 2000, la sediul Primăriei Sintea-Mare.**

(Ag. Ch. Criș)

Arad, B-dul Revolutiei nr. 80 - Tel- Fax: 057 251459
Arad, C.A.Vlaicu, Bl. 1-3 - Tel: 057 272 655

pentru fiecare comanda de minim 30 fotografii procesate primesti un
**ALBUM GRATUIT** PROCESARI, VINZARI, PORTRETE, REPORTAJE

SIF BANAT · CRIȘANA

**SOCIETATEA DE INVESTIȚII FINANCIARE BANAT-CRIȘANA**

SIF Banat-Crișana organizează selecție de personal pentru posturi de conducere în societăți comerciale cu profil comerț și alimentație publică.

**Condiții de participare:**

- **studii superioare tehnice sau economice**
- **abilități manageriale**
- **experiență de min. 3 ani în domeniu**
- **recomandări privind activitatea anterioară**

Persoanele interesate vor depune la sediul SIF din Arad, Departamentul Gestiune Portofoliu, Calea Victoriei nr. 33-35, o scrisoare de intenție și un curriculum vitae până cel târziu la data de 01.09.2000.

**Informații suplimentare zilnic, între orele 8-16, la tel. 234211, dna Diana Orădan.**

mera®
Calea Iuliu Maniu nr. 64 Arad
Tel. 057/256035; 256045; 256374 Fax. 057/258337
EXECUTĂ ȘI MONTEAZĂ uși și ferestre,
din profile PVC tricamerale armate - REHAU GERMANIA și Aluminiu cu și fără barieră termică - METRA ITALIA cu geam termopan de cea mai înaltă calitate.
Toate detaliile tehnice le puteți obține vizitându-ne la sediul nostru din Arad, str. Iuliu Maniu Nr. 64.
*VĂ AȘTEPTĂM!* (1515562)

**CENTRUL DE ÎNGRIJIRE ȘI ASISTENȚĂ ARAD**

Scoate la concurs:

**- 1 POST PSIHOLOG**
**- 1 POST ASISTENT SOCIAL**

Înscrierile la sediul unității - Calea Bodrogului nr. 2 până la data de 21.VIII.2000.

***Informații tel: 211020 sau 280332.***

(280332)

**CUMPĂRĂM HÂRTIE DEȘEU**

S.C. ADEVĂRUL S.R.L. Arad, B-dul Revoluției nr. 81, cumpără HÂRTIE DEȘEU zilnic între orele 8-13.
Informații la tel. 280904 (Țurcanu Alexandru).

**TAXI ALCAZ COMPANY**

**ANGAJĂM TAXIMETRIȘTI CU MAȘINĂ PROPRIE.**

**TARIF 2460 LEI/KM**

NOU
PENTRU TOȚI TAXIMETRIȘTII NOȘTRI FIRMA OFERĂ LA FIECARE 6 LUNI
- O PERECHE DE CAUCIUCURI GRATUITE!

**TELEFON: 274.000; 274.999.**

BANCA ROMÂNĂ PENTRU DEZVOLTARE
GROUPE SOCIÉTÉ GÉNÉRALE
Sucursala Județeană ARAD
Bd. Revoluției nr. 5-7
Telefon 253280

# ADEVĂRUL

COTIDIAN INDEPENDENT ARAD

Anul XII, nr. 3078

Luni, 14 august 2000 ● 16 pagini ● 2500 lei ● e-mail: adevarul@arad.ro

BRAT Publicație auditată în semestrul II*1999

Tiraj mediu zilnic vândut: 34.958

WEST BANK
ARAD, B-dul Revoluției nr. 88
TELEFON: 284.888; FAX: 285.202
Dobânzi depozite persoane fizice
(suma minimă 500,0 mil. lei)
1 lună - 35%
2 luni - 36%
3 luni - 37%

## BIEȚI OPORTUNIȘTI

Scenariile bolnave gândite de țărăniști și liberali în disperarea lor de a rămâne și după alegeri la putere parcă nu se mai termină. După ce 4 ani împreună cu UDMR-ul și PD-ul au făcut reformă de dragul binelui lor și aproapelui lor (a se citi rude, cunoștințe, prieteni) acum se ceartă și își aruncă vina de la unii la alții. Găselnița lor actuală este cu înnoirea clasei politice conducătoare. Și-atunci vin și propun oameni noi, chipurile, care vor face altceva decât au făcut cei de până acum. Țărăniștii îl bat la cap pe Isărescu iar liberalii l-au convins pe Stolojan.

Isărescu s-a ferit până acum să afirme răspicat că va candida. Stă să vadă cum bate vântul. Dacă nu iese președinte! Măcar prim-ministru să prindă. Sau dacă nu, măcar Guvernator la BNR. Îi duce pe țărăniști cu vorba și îi amână de azi pe mâine. Cică îl preocupă reforma. Da de unde! Îl preocupă jocurile și negocierile din culise. Așteaptă o variantă sigură să nu rămână după-alegeri liber profesionist. Și el e obișnuit cu ciolanul și nu e așa ușor să-i dea drumul. Ce om nou e ăsta, când din 90 e tot în structurile de conducere ale statului? El chiar nu are nici o vină pentru situația economică groaznică a României? Ba da! Păi cine a tipărit bani pe bandă rulantă ducând inflația la cote uriașe? Isărescu! De câte ori a apărut el la televizor să spună: „Ajunge, fraților, că ne ducem dracului dacă mai tipărim fără acoperire!“ Cine se face vinovat de falimentarea atâtor bănci pe care BNR avea obligația să le verifice să nu facă măgării, să fure banii deponenților? Tot Isărescu! Iar acum ne este prezentat ca fiind Albă ca Zăpada. Să fim serioși!

ȘERBAN POPESCU

(Continuare în pagina 5)

## SCANDAL CU BÂTE, SĂBII, CUȚITE ȘI PISTOALE ÎN ARADUL NOU

Zece persoane au fost rănite în urma conflictului dintre două clanuri

Pag. 4

Peste câteva zile, la Arad va începe să producă

## CEA MAI MARE ȘI MODERNĂ FABRICĂ DE MOBILĂ TAPIȚATĂ DIN EUROPA DE EST

Pag. 7

*Datorită lucrărilor de reparație la termocentrala Mintia*

## NIVELUL MUREȘULUI VA CREȘTE CU DOI METRI

*În județul Arad unda de viitură va ajunge în această noapte*

Pag. 3

## DE ASTĂZI SE MAJOREAZĂ TARIFELE LA ELECTRICITATE

Pag. 4

SPORT

## FC UTA a cucerit Cetatea Devei

*◆ Mariș dă sentința în prelungiri și UTA se impune la Deva ◆ A început și Divizia D - Rowo cu necazurile ei ◆ FC Telecom a câștigat Cupa „BAT“ la fotbal ◆ Mika Hakkinen - învingător în Marele Premiu de Formula 1 al Ungariei*

Pag. 9 - 10 - 11

*Mariș înscrie unul dintre cele trei goluri ale sale în partida CETATE DEVA - F.C. UTA (scor: 2-3)*

s.c. CENTROSOJA s.r.l. ARAD
CENTROSOJA
Str. Poetului 105-107
Tel. 270.408; 250.528
Vinde sămânță de grâu de cea mai bună calitate

TRICOUL ROȘU & TRAFT

s.c. BEYLER DECOR s.r.l.
Producător uși metalice
Siguranță pentru casa ta
3.500.000 lei până la 5.400.000 lei
ARAD I.C. Brătianu nr. 35 (fosta 30 Decembrie)
Tel.: 270 141

Cabinet STOMATOLOGIC
„DR. SIMONA MÎȚ“
B-dul Revoluției nr. 62, Tel. 256665
Face înserieri PENTRU MEDICUL DE FAMILIE STOMATOLOGIE
Tratamente gratuite până la 16 ani
Zilnic 8-12; 14-20;
Sâmbătă-duminică 9-19.

Pag. 6

ALGLASS
TÂMPLARIE DIN ALUMINIU SI P.V.C.
UȘI ȘI FERESTRE DIN PVC DECEUNINK-BELGIA
PREȚURI ȘI CALITATE DE EXCEPȚIE
Str. Roșiori nr. 26; Tel./Fax: 289053
Piața Spitalului Bl. 1D; Tel/Fax: 253868

# CALENDAR

◆ Astăzi, Soarele răsare la ora 6 și 31 de minute și apune la ora 20 și 33 de minute.

◆ Au trecut 224 zile din acest an. Au mai rămas 142 de zile până în 2001.

◆ **Praznicul zilei**: **Biserica Ortodoxă**: Înainteprăznuirea Adormirii Maicii Domnului; Sf. Prooroc Miheea; **Biserica romano-catolică**: Maximilian Kolbe; **Biserica greco-catolică:** Sf. Pf. Mihea, Sf. Maximilian Kolbe; Înainteserbarea Adormirii Maicii Domnului.

# A venit BARZA!

**La Arad**: Caia Simion Lucian, Arros Csongor Zsolti, Andor Nicolae Mircea, Borochi Alexandru Cristian, Wagner Alexandru Rolland, Botez Silviu, Stan Valentin Tiberiu, Remeș Solomon Viorel, Colompar Cerasela Gabriela, Groza Emanuel Dorin, Durbacă Marian, Memete Andreea Denisa, Tomoșan Patricia Miriam, Ofrim Emilian Vasile, Cruceanu Emanuel Valentin, Stoian Rores Nicolae, Manea Dănuț, Dihel Alyssa, Urucu Laurențiu Adrian, Hanganu Radu Ovidiu, Dregan Marian Ioan, Cionca Ioan Sergiu, Brad Gheorghe Gabriel, Jurcă Cristian Nicolae, Peterfi Doris, Ieremia Melissa.

# CINEMATOGRAFE

**Dacia**: O bătaie pe cinste (SUA); 9,30; 11,45; 14,00; 16,30; 19,00
**Mureșul**: Infernul (SUA) 10,00; 12,00; 14,00; 16,30; 19,00
**Arta**: American Beauty (SUA) 15,00; 17,00; 19,00
**Sala Mică**: Visând la Beverly Hills (SUA) 15,30; 18,00
**Progresul:** W.W.W. - Mare nebunie în Vest (SUA) 17,00
Măsuri disperate (SUA) 19,00

# PRAZNICUL ADORMIRII MAICII DOMNULUI
## Programul slujbelor religioase

### La Mănăstirea Radna:

**Luni, 14 august 2000:** * orele 17,00 - Sfânta Liturghie în lb. maghiară; * orele 18,00 - Sfânta Liturghie în lb. croată; * orele 19,00 - Sfânta Liturghie în lb. română; * orele 20,00 - Rugăciunea Sfântului Rozariu și Litania Lauretană (în 5 limbi), urmată de Procesiune cu Icoana Sfintei Fecioare Maria.

**Marți, 15 august 2000**: * orele 6,00 (sau 6,30) - Sfânta Liturghie în lb. bulgară; * orele 7,00 - Sfânta Liturghie în lb. croată; * orele 8,00 - Sfânta Liturghie în lb. maghiară; * orele 9,00 - Sfânta Liturghie în lb. germană (sau maghiară); * orele 10,00 - Sfânta Liturghie pontificală celebrată de Msgr. Martin Roos - episcop - Timișoara, urmată de Procesiune cu Prea Sfântul Sacrament; * orele 12,00 - Sfânta Liturghie romano-catolică în lb. română; * orele 13,00 - Sfânta Liturghie greco-catolică în lb. română.

### La Mănăstirea Hodoș - Bodrog:

**Luni, 14 august 2000:** * orele 9,00 - Sfânta Liturghie - predică; * orele 16,00 - Vecernie cu litie - cuvânt de învățătură rostit de Chiriarh; * orele 18,30 - Drumul Crucii - cuvânt de învățătură; * orele 20,30 - Sfântul Maslu, Utrenia, Prohodul și Acatistul Adormirii Maicii Domnului - cuvânt de învățătură.

**Marți, 15 august 2000:** * orele 2,00 - Sfânta Liturghie - cuvânt de învățătură; * orele 6,00 - Sfințirea apei și Sfântul Maslu de obște - cuvânt de învățătură; * orele 9,00 - Sfânta Liturghie arhierească - cuvânt de învățătură rostit de Chiriarh.

### La Mănăstirea Arad - Gai:

**Luni, 14 august 2000**: * orele 18,00 - Vecernie cu litie - cuvânt de învățătură; * orele 19,30 - Taina Sf. Maslu - cuvânt de învățătură; * orele 22,30 - Utrenia cu Prohodul Adormirii Preasfintei Născătoare de Dumnezeu - cuvânt de învățătură.

**Marți, 15 august 2000**: * orele 2,00 - Sfânta Liturghie - cuvânt de învățătură; * orele 7,00 - Aghiazma Mică și Acatistul Adormirii Preasfintei Născătoare de Dumnezeu; * orele 9,00 - Sfânta Liturghie - cuvânt de învățătură; * orele 11,30 - Taina Sfântului Maslu.

# UTILITARE

### PIEȚE, TÂRGURI

Astăzi este zi de piață la Curtici, Nădlac, Bocsig, Gurahonț, Moneasa, Pilu, Vladimirescu. Tot astăzi se organizează târg săptămânal la Gurahonț și Bârzava.

Mâine, marți, este zi de piață la Sebiș, Almaș, Apateu, Semlac, Sântana, Șilindia, Vârfurile.

### FARMACIA DE SERVICIU

Farmaciile **„Sinapis"**, B-dul Revoluției, nr. 88, lângă Noul Stil, telefon 282369, **„Noua Farmacie"**, str. Andrei Șaguna, nr. 15, telefon 948 sunt de serviciu cu program non-stop.

### URGENȚE STOMATOLOGICE ...

asigură Cabinetul din str. Crișan (în spate la Gionelli), program non-stop. Telefon: 253794.

... urgențe stomatologice asigură și cabinetul din B-dul Revoluției nr. 62, ap. 17, între orele 9,00-19,00. Telefon: 256665.

# HOROSCOP

**Luni, 13 august**

**BERBECUL (21.03-20.04)**. Sunteți într-o formă de zile mari, însă ambițiile dvs. îi supără pe mulți. Nu trebuie să vă faceți probleme.

**TAURUL (21.04-20.05)**. Cineva vă este alături și vă aprobă chiar și atunci când aveți proiecte mult prea îndrăznețe.

**GEMENII (21.05-20.06)**. În dragoste veți oficializa o relație mai veche. Amintiți-vă că intimitatea e o formă de consens cu partenerul.

**RACUL (21.06-22.07)**. Nu vă faceți proiecte de lungă durată pentru că perioada este instabilă, iar flerul dvs. nu funcționează prea bine. Ar trebui să luați decizii doar în deplină cunoștință de cauză.

**LEUL (23.07-22.08)**. Sănătatea nu e punctul dvs. forte în această perioadă. Pe plan sentimental veți veni în întâmpinarea intențiilor membrilor familiei, care vă vor afecta buzunarul.

**FECIOARA (23.08-22.09)**. Nervozitatea vă caracterizează în această zi. Prietenii și familia vă vor ajuta să vă păstrați calmul.

**BALANȚA (23.09-22.10)**. Azi nu doriți decât să fiți lăsați în pace. Dacă nu veți găsi o soluție pentru a ieși din starea asta, s-ar putea să ajungeți la calmante.

**SCORPIONUL (23.10-21.11)**. Perioadă plină de satisfacții oferite fie de timpul liber bine programat, fie de unele călătorii pentru care ați pus mult suflet să le organizați.

**SĂGETĂTORUL (22.11-21.12)**. Azi sunteți foarte comunicativ și vă împărtășiți opiniile tuturor celor pe care-i întâlniți.

**CAPRICORNUL (22.12-19.01)**. Simțiți că sunteți în stare de orice. Ceea ce altădată vă irita foarte tare, azi doar vă dă o stare de nepăsare.

**VĂRSĂTORUL (20.01-19.02)**. E momentul să vă cunoașteți mai bine partenerul de viață. Găsiți-vă timp pentru a vă relaxa.

**PEȘTII (20.02-20.03)**. Cu banii stați foarte prost pentru că ați fost nesăbuiți și i-ați risipit fără să vă gândiți la consecințe.


**MOCHETA**
**Arad, Piața Gării**
**Telefon 235221**
**Vinde și montează mochetă la prețuri cu o reducere de**
**10-20%**


# Meteo

Vremea va fi frumoasă și călduroasă. Cerul va fi variabil, mai mult senin noaptea și dimineața. Cu totul izolat, la deal și munte se vor semnala averse slabe de ploaie. Vântul va sufla în general slab.

**Temperaturi maxime: 32 la 35°C. Temperaturi minime: 17 la 20°C**

**Meteorolog de serviciu,**
**Caarmen Șarga**

Din această lună

# Poliția Arad a introdus „ghișeul unic"

Începând cu luna august a intrat în funcțiune „ghișeul unic", apropierii serviciilor lucrătorului de poliție de cetățean. Arădenii se adresează aceluiași birou pentru rezolvarea următoarelor cereri: eliberarea și preschimbarea actelor de identitate, aplicarea vizei de reședință (flotant) pe actele de identitate, eliberarea și preschimbarea pașapoartelor simple, prelungirea valabilității pașapoartelor simple, înscrierea ulterioară a minorilor sub 14 ani în pașapoartele simple ale părinților sau reprezentanților legali, preschimbarea permiselor de conducere auto și preschimbarea certificatelor de înmatriculare în situația păstrării numărului de circulație. Celelalte solicitări ale cetățenilor înafara celor specificate mai sus se vor efectua, ca și până acum, în cadrul structurilor de specialitate. Așa după cum ne spunea dl. colonel **Nicolae Bătrâna**, ghișeul unic funcționează la formațiunile de evidență informatizată a persoanei de la polițiile orășenești - Ch. Criș, Curtici, Ineu, Lipova, Nădlac, Pâncota și Sebiș, unde se vor adresa cetățenii care domiciliază pe raza acestor formațiuni.

La **Poliția Municipiului Arad** documentele pentru activitățile menționate mai sus se depun, ca și înainte, la ghișeele cunoscute. Iată cauzele în care se eliberează carte de identitate informatizată, conform art. 16 din Legea 105/96 - la împlinirea vârstei de 14 ani, la expirarea termenului de valabilitate, dacă s-au modificat numele sau prenumele titularului, numele părinților, data sau locul nașterii, în cazul schimbării domiciliului, în cazul deteriorării, pierderii, furtului actului de identitate, la expirarea sau revocarea interdicției titularului de a se afla în anumite localități, când fotografia din cartea de identitate nu mai corespunde cu fizionomia titularului sau în cazul anulării actului de identitate.

Când persoana nu posedă toate actele necesare în vederea eliberării cărții de identitate se eliberează carte de identitate provizorie. Buletinele de identitate nu se mai eliberează decât în cazuri de excepție (persoane bolnave, netransportabile).

Ne-am interesat pentru dumneavoastră care sunt actele necesare eliberării documentelor solicitate în noul sistem de lucru - **ghișeul unic**.

Documente necesare eliberării cărții de identitate: *** la 14 ani**: cerere tip, certificat de naștere, actul de spațiu, timbru fiscal de 800 lei, actul de identitate al unuia dintre părinți și 25.500 lei - contravaloarea cărții de identitate. *** la expirare**: cerere tip, certificat de naștere, certificat de căsătorie, act de spațiu, timbru fiscal de 800 lei, actul de identitate vechi, 25.500 lei - contravaloarea cărții de identitate. *** la schimb de domiciliu**: cerere tip, certificat de naștere, certificat de căsătorie, act de spațiu + copie xerox, declarație de primire în spațiu semnată în fața lucrătorului de la ghișeu (dacă este cazul), timbru fiscal de 800 lei, dovada de la Centrul Militar Județean, pentru bărbații sub 30 de ani, actul de identitate vechi, 25.500 lei - contravaloarea cărții de identitate. *** la pierderea, furtul sau deteriorarea actului de identitate**: cerere tip, certificat de naștere, certificat de căsătorie, act de spațiu, timbru fiscal 11.200 lei, orice document cu fotografie (pașaport, legitimație de serviciu), 25.500 lei - contravaloarea cărții de identitate, **pentru furt**: dovada eliberată de unitatea de poliție la care s-a depus reclamația. **La eliberarea cărții de identitate la schimbarea numelui** sunt necesare următoarele acte: cerere tip, acte ce dovedesc schimbarea numelui (certificat de naștere, certificat de căsătorie, sentința de divorț), actul de spațiu, timbru fiscal de 800 lei, actul de identitate vechi, 25.500 lei - contravaloarea cărții de identitate.

Acestea sunt actele necesare pentru eliberarea cărții de identitate la noul sistem „ghișeul unic".

**S. GHILEA**


# ADEVĂRUL
**COTIDIAN INDEPENDENT ARAD**

**Editor: S.C. ADEVĂRUL S.R.L. Arad**

COD FISCAL R 1681938 ● COD SICOMEX 19.604 ● CERTIFICAT J 02/1886 / 31 X 1991 ● COD SIRUES 020956601 ● ISSN 1220-7489

**Redacția și administrația:** 2900 Arad, Bd. Revoluției nr. 81. Telefoane: SECRETARIAT - 281802, fax 280655, 280625; ADMINISTRAȚIE - CONTABILITATE - 281797; MICA PUBLICITATE - 210775; MAREA PUBLICITATE - 280904; CLUBUL PRESEI - 280989.

**Consiliul de administrație:** președinte - **DOREL ZĂVOIANU**, telefon 281802, 280625; vicepreședinte - **MIRCEA DORGOȘAN**, telefon 210776; membri: **DOREL BARBU**, telefon 281797; **NICU COJOCARU**, telefon 280904; **MIRCEA CONTRAȘ**, telefon 280854.

**Colegiul de redacție:** **MIRCEA CONTRAȘ** (redactor-șef); **MARCEL CANCIU** (șef secție foto), telefon **281701; ALEXANDRU CHEBELEU** (șef secție sport), telefon **281701; NICU COJOCARU** (șef secție publicitate) telefon/fax: **280904; GABRIELA GROZA** (secretar general de redacție), telefon **280854; VASILE FILIP** (șef secție cultură-învățământ), telefon **281855; 280003; SORIN GHILEA** (șef secție tineret) telefon **281855, 280003; IOAN IERCAN** (șef secție politică), telefon **280943; DORU SAVA** (șef secție social-economic), telefon **281738; ȘTEFAN TABUIA** (șef secție actualități), telefon **281855; 280003; DOREL ZĂVOIANU** (președinte al Consiliului de administrație), telefon **281802, 280625.**

Tiparul executat la S.C. MEDIAGRAF S.A. ARAD, str. Feleacului F.N., telefon 250902, fax 250920

**„Adevărul" poate fi citit și pe Internet la adresa http://adevarul.arad.ro**



**Echipa de serviciu**
**MIRCEA CONTRAȘ**
*-secretar de redacție.*
**Ioan Leac,**
**Ramona Vidulescu**
*-tehnoredactare computerizată.*
**Lucian Baltă**
**Aurica Telcian**
*- corectură.*


# CURSUL VALUTAR*

\- VALORI ÎNREGISTRATE IERI, LA SFÂRȘITUL SĂPTĂMÂNII

| Denumirea valutei | BNR | BCR | | BRD | | Banca Transilvania | | Banca Agricolă | | Bursa neagră | |
|---|---|---|---|---|---|---|---|---|---|---|---|
| | | C | V | C | V | C | V | C | V | C | V |
| Dolar | 22276 | 22160 | 22350 | 22100 | 22380 | 21900 | 22280 | 21800 | 22250 | 22000 | 22200 |
| Marca germană | 10372 | 10037 | 10432 | 10146 | 10379 | 10050 | 10300 | 10000 | 10275 | 10000 | 10200 |

Atenție

# NIVELUL MUREȘULUI CREȘTE CU DOI METRI!

Datorită unor lucrări de reparație la termocentrala Mintia, urmează a fi golit lacul de acumulare a acesteia. Compania Națională Apele Române - Sistemul de Gospodărire a Apelor Arad avertizează că datorită acestui fapt debitele pe râul Mureș vor crește brusc, ridicând nivelul apei cu circa 2 m.

Autoritățile administrației publice locale vor lua măsuri de avertizare a agenților economici și a persoanelor fizice care desfășoară activități economice sau de zi cu zi în zona de inundabilitate a Mureșului pentru ca aceștia să-și ia măsurile necesare de prevenire.

De asemenea, sunt atenționate persoanele care se află în agrement și cele care practică pescuitul sportiv în zonele de inundabilitate ale Mureșului.

Unda de viitură va ajunge în județul Arad luni seara sau marți dimineața.

Cine împarte...

# LA TIMIȘOARA, ARADUL PIERDE UN PROIECT DE 60.000 DE EURO

La începutul anului, Agenția Județeană de Ocupare și Formare Profesională Arad a inițiat proiectul CEREO 2000, prin care s-a dorit realizarea unui centru informatizat care să vină în sprijinul șomerilor și a tuturor celor ce își caută un loc de muncă.

Printr-o simplă apăsare de buton puteai avea în fața ochilor toate ofertele de muncă. În plus, prin birourile specializate s-ar fi dat consultanță gratuită tuturor celor interesați de piața muncii.

Agenția de dezvoltare regională din Timișoara - care distribuie fondurile PHARE în județele Arad, Timiș, Hunedoara și Caraș Severin - studiază proiectul în valoare de 60.000 de EURO și în februarie trimite o adresă prin care AJOFP mai trebuie să trimită doar o simplă cerere pentru a fi posibilă finanțarea proiectului. Arădenii se conformează și pe când să zică Doamne ajută și să primească banii, se trezesc, la sfârșitul lunii trecute, cu o scrisoare capcană, prin „bomba" ce o conținea: „În ciuda meritelor proiectului dvs., care a fost luat în considerare, din nefericire, nu l-am selecționat pentru finanțare, dar vă încurajăm să candidați pentru alte proiecte."

Despre toate acestea, d-na Elisabeta Bogun, șef Birou strategia formării profesionale din cadrul AJOFP Arad ne-a declarat: „Pe viitor, nu ne rămâne decât să facem proiecte mai ieftine, cu referire strictă la județul nostru și nu să ne mai «aruncăm» la proiecte regionale foarte bune și de interes dar pe care nu le ia nimeni în seamă!"

**N. OPREAN**

Buteni

# PĂȘUNEA S-A APRINS DE LA SOARE

În după-amiaza zilei de vineri, secția de pompieri militari din Sebiș s-a deplasat în comuna Buteni, anunțați că arde pășunea comunală.

„A ars vegetația uscată pe o suprafață de circa 80 de hectare", ne-a informat dl. cpt. Lucian Câmpeanu, purtătorul de cuvânt al Grupului de pompieri „Vasile Goldiș" din Arad.

După ce au cercetat cauzele izbucnirii acestui mistuitor incendiu, pompierii au concluzionat sec: pășunea s-a aprins de la soare.

**N.O.**

# „TIC-TAC" ÎN STAȚIA DE TRAMVAI

**De câteva zile, în stația de tramvai de la Teatru a fost montat un ceas. Nu putem decât să apreciem fapta edililor și să sperăm că ea se va repeta și în alte locuri. Nu de altceva, dar efectiv astfel de orologii sunt utile arădenilor. Dovadă faptul că, în trecut, de fiecare dată când ceasurile montate la Podgoria ori Piața Romană se defectau, cetățenii sesizau imediat acest lucru.**

**Foto: ȘT. MATYAȘ**

# ALO, AMBULANȚA!

### ● Altercații

Sâmbătă noaptea, în jurul orei 3, Serviciul Județean de Ambulanță a fost solicitat la restaurantul Palace, unde doi tineri, C. R., 24 ani și G. C., 32 ani, au suferit traumatisme cranio-cerebrale. Au fost transportați la secția chirurgie din cadrul Spitalului Județean.

### ● Înjunghiat

În noaptea aceleiași zile, V. L., un bărbat de 69 ani a fost înjunghiat în abdomen pe str. Griviței. La ora actuală victima se află la Spitalul Județean, sub supraveghere medicală.

### ● Intoxicație

Vineri noaptea a fost solicitată intervenția cadrelor medicale în localitatea Sâmpaul, unde D. G., un bărbat de 50 ani a suferit o intoxicație cu o substanță necunoscută. La aceeași adresă a fost găsit T. G., un bărbat de 35 ani decedat, tot în urma unei intoxicații cu substanță neidentificată până în prezent.

### ● Căldura

Cadre medicale din cadrul Serviciului Județean de Ambulanță ne-au informat că datorită creșterii de temperatură, numărul cardiacilor care solicită intervenție medicală este în creștere, asta însemnând în medie 15 cazuri pe 24 ore.

**M. MICAN**

# UN ARĂDEAN A FOST GRAV RĂNIT DUPĂ CE UN ZID S-A PRĂBUȘIT ASUPRA SA

Un bărbat din Arad a fost rănit grav, sâmbătă, în jurul orei 15.00, după ce un zid al fabricii în care lucra s-a prăbușit asupra sa.

Mihai Gal, în vîrstă de 49 de ani, angajat al SC Astra-Trinity, ieșea de la serviciu în momentul în care un zid de aproximativ trei metri înălțime a căzut peste el, strivindu-l. Mai mulți muncitori lucrau în spatele zidului, strîngînd pămînt cu buldozerul. Patronii societății arădene au refuzat să dea declarații legate de lucrările care se efectuau în unitate.

Gal a fost internat la Spitalul Județean Arad.

Utviniș

# INCENDIU LA CANTONUL SILVIC

În cursul zilei de sâmbătă, pompierii militari au fost solicitați să intervină la cantonul silvic din Utviniș, aparținând de Ocolul Silvic Ceala.

La fel cum s-a întâmplat și în zilele trecute, când au fost trei incendii într-o zi cu aceeași cauză, un fumător - necunoscut, n-a avut de lucru și a aruncat țigara nestinsă pe jos.

Câteva sute de metri pătrați de vegetație uscată de lângă pădure s-au transformat în scrum. Noroc că nu s-a aprins și pădurea.

**N.O.**

Sebiș

# DEPOZIT DE FURAJE ÎN FLĂCĂRI

În miezul nopții de vineri spre sâmbătă, pompierii militari din Sebiș au primit alarma: un depozit de furaje s-a aprins din cauza focului deschis utilizat pentru curățirea vegetației uscate.

Au ars aproximativ 20 de tone de furaje, din depozitul lui Petru Jiga din Sebiș.

„Paguba omului este de peste 26 de milioane de lei", ne-au informat pompierii militari arădeni.

**N.O.**

# PIAȚA DE MAȘINI

**Autoturisme străine:** Opel Vectra ('93) - 11500 DM, Rover ('89) - 5800 DM Mercedes ('90) - 12.000 DM; Opel Astra (97) - 11.200 DM; Opel Vectra (94) - 9300 DM; Opel Kadett (88) - 4400 DM; Renault 18TD (85) - 3600 DM; Renault 21 Nevada (88) - 6800 DM; Fiat Ducato (87) - 9500 DM; Fiat Marea (97) - 22.000 DM; Fiat Croma TD (90) - 8300 DM; BMW 318 (84) - 3600 DM; BMW 525 (78) - 1800 DM; BMW 524 (85) - 5800 DM; Audi 100 Diesel (83) - 3900 DM; Audi 80 (78) - 1650 DM; Audi A4 TDI (96) - 24.900 DM; Audi A 6 (98) - 39.900 DM; Mercedes E 2800 (97) - 39900; Mercedes E Klasse (96) - 32.000 DM; Mercedes 500 SEL (80) - 5900 DM; Mercedes 207D (78) - 6200 DM; Skoda Felicia (99) - 15.000 DM; Rover 400 TD (98) - 19800 DM; Nissan Terano (90) - 9900 DM; Toyota Corola (92) - 7900 DM; Ford Escort 1,6 CLXD (88) - 6600 DM; Ford Transit (96) - 21500; Ford Mondeo (94) - 12.500 DM; Ford Escort (91) - 7800 DM.

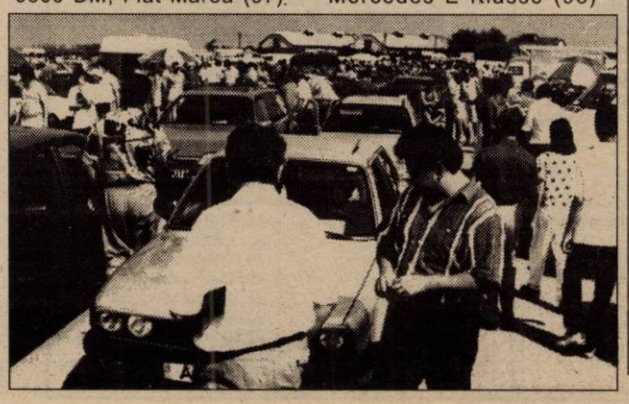

**Autoturisme românești:** Dacia ('99) - 5.400 DM; Dacia 1310 ('86) - 2400 DM; Dacia 1400 (2000) - 65 milioane lei; Dacia 1310 (87) - 1750 DM; Dacia Papuc (91) - 3800 DM; Dacia 1320 (87) - 1500 DM; Dacia ('88) - 1900 DM; Dacia ('86) - 1600 DM; Oltcit ('89) - 650 DM.

**B. O.**

Mercedes-Benz

Cele mai performante autovehicule!
Cele mai bune finanțări!
Doriți să vindeți sau să cumpărați autovehicule Mercedes - Benz? DA!

www.auto-schunn.ro

Cel mai loial partener!

AutoSchunn
Partener autorizat Mercedes-Benz
2900 Arad, Micalaca Est D.N. 7, F.N.
Tel/Fax: 0040-57-281.474, Tel. 0040-57-286.680 - E-mail: mercedes@auto-schunn.ro

## Ieri SCANDAL CU BÂTE, SĂBII, CUȚITE ȘI PISTOALE ÎN ARADUL-NOU

**Zece persoane au fost rănite, ieri, în urma confruntării dintre două clanuri .**

**Scandalul a început în noaptea de sîmbătă spre duminică, într-un local din cartierul Aradul Nou, unde doi membri ai clanului Căldăraș au fost bătuți și înjunghiați de un bărbat din clanul Stănici. Cei doi au fost transportați de urgență la Spitalul Municipal Arad, unul dintre ei necesitînd internarea.**

**Duminică dimineața, un reprezentant al Clanului "Stănici" s-a deplasat la locuința familiei Căldăraș și i-a amenințat pe membrii familiei cu moartea, în cazul în care vor depune vreo reclamație la Poliție. În jurul orei 11.00, peste 20 de persoane, înarmate cu bîte, săbii, cuțite și pistoale, au năvălit în casa familiai Căldăraș și i-au bătut pe cei pe care i-au găsit în casă, apoi au plecat. Alte șase persoane aparținînd clanului "Căldăraș" au fost rănite, iar echipajul de poliție care s-a deplasat la fața locului nu a mai putut interveni, deoarece atacatorii plecaseră.**

**În cursul după-amiezii, mai mulți membri ai clanului "Căldăraș" au mers la locuința familiei Stănici, au spart geamurile și au bătut două femei pe care le-au găsit în casă. Cele două femei - mama și bunica fraților Stănici - au fost rănite ușor.**

**Poliția a început o anchetă pentru a stabili cine este vinovat de bătăile care au avut loc între cele două clanuri.**

**Conflictul dintre cele două clanuri din Arad a început în noaptea Revelionului, din cauza unor împrumuturi reciproce de bani.**

## CONSILIERUL LUI MUGUR ISĂRESCU DEZMINTE...

Acuzațiile care i se aduc prim-ministrului Mugur Isărescu referitor la salariul de care beneficiază și la modul cum se informează despre articolele din presă care îl vizează sînt nefondate, a declarat agenției MEDIAFAX Adrian Vasilescu, consilier al prim-ministrului.

În privința afirmației lansate sîmbătă la un post de televiziune, conform căreia Mugur Isărescu ar dispune acum, în afară de salariul pentru funcția de prim-ministru, și de 110 milioane de lei lunar de la BNR, aferente funcției de guvernator pe care a ocupat-o anterior, Vasilescu a precizat că din momentul cînd a devenit prim-ministru, Mugur Isărescu nu a mai beneficiat decît de salarizarea pentru această funcție, întrucît contractul de muncă de la BNR a fost suspendat.

O altă afirmație calificată de consilierul premierului drept total neadevărată a fost aceea publicată vineri de un cotidian central, după care Mugur Isărescu ar fi fost "condus" de soția sa în perioada cînd a fost guvernator al BNR, dat fiind că aceasta monitoriza în fiecare zi presa pentru a urmări articolele care se refereau la Isărescu. "Doamna Isărescu nu a mai călcat în BNR din 1991, cînd a venit o singură dată, din pură curiozitate și nici măcar nu știe unde este biroul de presă al BNR. Mugur Isărescu este un om care citește zilnic presa încă de la ora 6 dimineața, cînd șoferul său personal îi aduce ziarele acasă. Așa s-a întîmplat de cînd îl știu și așa a făcut și în perioada recentului concediu de la Neptun", a spus Adrian Vasilescu, care ocupă și funcția de director al Direcției Comunicare din BNR.

Consilierul prim-ministrului a plasat aceste acuzații în contextul potențialei candidaturi a lui Mugur Isărescu la Președinție. "Mugur Isărescu nici măcar nu s-a lansat în cursa prezidențială și au început atacurile la adresa lui", a comentat Vasilescu.

### O nouă bucurie pe capul românilor

## DE ASTĂZI SE MAJOREAZA DIN NOU TARIFELE LA ELECTRICITATE

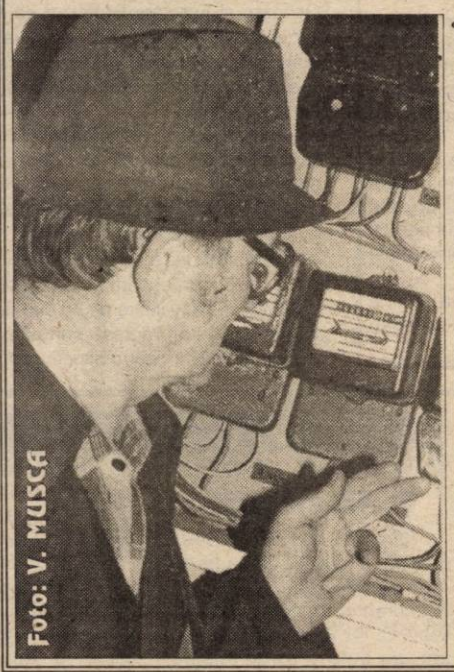


Tarifele la electricitate vor fi majorate de la 14 august, dată la care intră în vigoare ordinul Autorității Naționale de Reglementare în Domeniul Energiei (ANRE) privind tarifele la energia electrică și la serviciile de transport și distribuție a acesteia.

Prețul mediu în dolari crește de la 42 la 44,19 dolari/MWh. Tarifele sînt stabilite la un curs al dolarului de 21.500 de lei.

Pentru consumatorii casnici, noile tarife au inclusă taxa pe valoare adăugată, iar valoarea abonamentului a rămas constantă (36.382 lei/lună).

Prețul unui kWh pentru tariful standard nediferențiat crește la 1.209 lei de la 876 de lei.

La tariful standard diferențiat, un kWh consumat în timpul zilei va costa 1.469 de lei, față de 1.062 de lei, iar cel consumat pe timp de noapte crește la 952 de lei, față de 689 de lei. Noul tarif standard diferențiat pe trei zone orare, aplicat din luna iunie, a fost împărțit pe două anotimpuri, vară (din aprilie pînă în septembrie) și iarnă (din octombrie pînă în martie).

La tariful social, cu un consum mai mic de 50 de kWh, se vor plăti 767 lei/kWh față de 582 de lei/kWh. Consumul mai mare de 50 de kWh va costa 3.301 lei/kWh, față de 2.272 lei/kWh.

## Filialele PNL din Banat și Transilvania susțin candidatura lui Theodor Stolojan la Președinție

Filialele PNL din Banat și Transilvania au aprobat în unanimitate, în cadrul unei întîlniri care a avut loc sîmbătă și duminică, în localitatea bihoreană Stîna de Vale, candidatura lui Theodor Stolojan la Președinție, informează corespondentul MEDIAFAX.

Liberalii prezenți la întîlnire consideră că Theodor Stolojan are șanse reale să cîștige alegerile prezidențiale.

Cele 12 filiale PNL din Banat și Transilvania au mai hotărît să propună, la Congresul Extraordinar din 18 august, reînființarea Delegației Permanente a PNL, formată din membrii Biroului Permanent Central și președinții filialelor județene. Principala sarcină a noului for de conducere al liberalilor ar urma să fie validarea listelor parlamentare pentru alegerile generale.

## TRAGERILE LOTO DIN 13 AUGUST

**Loto 6/49**
**35,47,26,16,18,48**
**NOROC**
**8985420**

# LUNI, 14 IULIE 2000

### TVR 1
12;00 Callatis 2000 - rel.
14,00 Jurnal
14,15 CiberFan
14,30 Puncte cardinale
14,50 Drumul spre Europa
15,00 Pro Patria
16,00 Emisiune în limba maghiară
**17,30 Orice e posibil** - s.
18,00 Agenția de plasare
18,30 Garantat 100%
19,00 Avanpremieră Știri
19,05 Corect!
**19,15 Sunset Beach** - s.
20,00 Jurnal * Meteo
20,35 Sport
20,45 Iartă-mă
21,45 Cu ochii'n 4
**22,35 Cazuri ciudate** - s.
23,25 Jurnalul de noapte
23,40 Estival Jazz

### TVR 2
12,00 Desene animate
12,30 Trupa DP 2
**13,30 Doi băieți, o fată și o pizzerie** - s.
15,00 Veni, video, vici!
15,30 Medalion de interpret
16,00 Știri
**16,05 Obsesia** - s.
**16,50 Domnișoara Andrea** - s.
**17,40 Femeia misterioasă** - s.
18,30 Telejurnal TVR 2
19,00 Știri bancare. Meteo
19,05 Concert Iris la Iași
**19,45 Americanca** - dramă, Franța, 1996
21,15 E dreptul tău!
21,45 Sport Plus
22,25 Lumea vitezei
23,05 Știri
23,10 Retrospectiva premiilor APTR 1996
0,10 TVM. Mesager

### PRO TV
7,00 Bună dimineața, Pro TV e al tău!
**10,00 Tânăr și neliniștit** - rel.
**10,50 Doi polițiști și jumătate** - rel.
**11,30 Academia de poliție** - s.
**(●) 12,30 Evadații** - thriller, SUA, 1991, cu Rutger Hauer
**(●) 14,25 Secretul** - f. rel.
**16,00 Tânăr și neliniștit** - s.
16,50 Sens unic
17,00 Știrile PRO TV
**17,30 Lumi diferite** - s.
**18,30 Seinfeld** - s.
19,00 Știrile PRO TV
**20,00 Întoarcerea** - dramă, SUA, 1993, cu Pierce Brosnan
21,40 Știrile PRO TV
21,45 Chestiunea ziliei pe scurt
(●) 22,00 Înapoi în viitor II - SF/comedie, SUA, 1989
23,50 Știrile Pro TV
0,00 ProFM e aici!
0,45 Buletin olimpic
**1,15 Doi polițiști și jumătate** - s.

### TV ACASĂ
10,00 Căsuța poveștilor - rel.
10,30 Doctorul casei - rel.
**11,00 Dragoste și putere** - rel.
**11,30 Columbo** - f., rel.
**13,15 Guadalupe** - s.
**14,10 Femeia vieții mele** - rel.
**15,00 Milady** - s.
**16,35 Dragoste și putere** - s.
17,00 Desene animate
17,10 Acasă la români - muzică populară
17,15 Acasă la bunica - rețete culinare
**17,30 Trei femei** - s.
18,30 Știrile de Acasă
**19,05 Războiul pasiunilor** - s.
**20,00 90-60-90 Fotomodele** - s.
**21,00 Femeia vieții mele** - s.
**(●) 22,00 Debutanții** - f. Anglia, 1996, cu Eddie O'Connell

### ANTENA 1
7,00 Observator
7,55 Aerobic Show
8,00 Dimineți LaTine
10,00 Știri
10,10 Desene animate
**10,30 Robocop** - d.a.
**11,00 Aventurile lui Sinbad** - s.
**12,00 Agentul secret** - s.
13,00 Știri
**13,15 Legenda ursului** - aventuri, SUA, 1995
**15,00 Air America** - s.
**16,00 Scandalul** - s.
17,00 Știri
17,15 Divertisment Vouă
**17,20 Casa de pe plajă** - s.
**18,10 Croazieră de lux** - s.
19,00 Observator
19,55 Divertisment Vouă
**20,00 O împușcătură în întuneric** - comedie, coprod.,1964, cu Peter Sellers
22,00 Observator
22,40 Divertisment Vouă
**(●) 22,45 Eliberarea** - SF, SUA, 1995, cu John Savage
**1,00 Rezervația** - s.

### PRIMA TV
**7,00 Milagros** - rel.
8,00 Taifas
**13,00 Milagros** - s.
14,00 Obiectiv - rel.
**15,00 Viper** - s. rel.
15,55 Clip Art
**16,00 Salvați de clopoțel** - s.
**17,00 Viper** - s.
18,00 Focus
18,35 Impact
**19,00 Detectivi de elită** - s.
**(●) 20,00 Clubul dădacelor** - comedie, SUA, 1995, cu Ellen Burstyn
21,45 Știri pe scurt. Meteo
**21,50 Aeroportul** - s.
22,50 Caricatura zilei
**23,00 Gânduri ucigașe** - s.
23,55 Clip Art
0,00 Focus - rel.
0,30 Impact - rel.

### TELE 7 ABC
7,00 Bună dimineața, România
10,30 Cinetour - rel.
11,00 Dan Diaconescu în direct - rel.
12,00 Documentar
12,15 Ora unu a venit - rel.
15,30 Tinerețe fără bătrânețe
16,00 Post Meridian
17,00 Dați vina pe Corina
18,00 Primul pas
18,50 Pronosport
19,00 Telejurnal
19,30 Economic ABC
19,45 Gura lumii
20,00 Dan Diaconescu în direct
21,00 Ofsaid
22,30 Telemedicina
0,00 Gala Tele 7
1,00 Ora unu a venit - rel.
1,05 Nopți albe
2,10 Documentar
2,50 Telejurnal - rel.

### TV ARAD
7,00 Observator
7,55 Aerobic show
8,00 Dimineți La Tine
10,00 Știri
10,10 Știri TVA - rel.
**11,00 Aventurile lui Sinbad** - s. rel.
**12,00 Agentul secret** - s.
13,00 Știrile amiezii
**13,15 Legenda ursului - f. av. SUA**
**15,00 Air America** - s.
**16,00 Scandalul** - s.
17,00 Știri
17,15 Vouă
17,20 Divertisment
18,30 Știri TVA
19,00 Observator
19,55 Vouă
**20,00 Pe urmele Panterei Roz** - comedie, SUA, 1982
22,00 Știri TVA
În continuare program identic cu cel al Antenei 1

### TV INTERSAT
8,55 Deschiderea programului
**9,00 Farmacia de serviciu** - s.
9,30 Mistere, farmece și miracole - rel.
**9,50 Preciosa** - s.
10,30 Cartuna show
11,00 Retrospectiva știrilor Intersat - rel.
**11,30 Ți-e teamă de întuneric?** - s.
**(●) 12,00 Mușcătura dragonului** - f., rel.
**13,30 Marea junglă** - s.
14,00 Camera ascunsă
**14,30 Neon Rider** - s.
15,30 Underdog show - s.
**(▲) 16,00 Sora medicală** - film
17,30 Săptămâna sportivă arădeană
**18,00 Maeștrii cascadorici** - s.
18,45 Știrile Intersat
**19,30 Neon Rider** - s.
**20,30 Farmacia de serviciu** - s.
21,00 Mistere, farmece și miracole
**21,20 Preciosa** - s.
**(▲) 22,00 Recoltă sângeroasă** - film
23,30 Știrile Intersat - rel.
**(■)** 0,00 Erotica
1,00 Închiderea programului

### HBO
**10,00 Destăinuiri** - dramă, SUA, 1997
**11,30 Iubire fără vârstă** - comedie, SUA, 1993
13,30 Desene animate
**14,00 Fum de țigară** - dramă, SUA, 1995
**16,00 Un cavaler în Camelot** - aventuri, SUA, 1998
**17,30 Înfruntarea** - acțiune, SUA, 1997
**19,30 Cavaleri de onoare** - acțiune, SUA, 1997
**21,00 Naufragiul** - aventuri, SUA, 1991
**22,30 Spawn** - s.
**23,00 8 femei și 1/2** - comedie, SUA, 1998
**1,00 Montana** - acțiune, SUA, 1998

### PRO TV INTERNATIONAL
0,00 Știrile PRO TV
1,00 Chestiunea zilei pe scurt
1,10 Chestiunea zilei
2,50 Revista presei cu Neculai Constantin Munteanu
3,00 Știrile PRO TV
3,10 Profit
3,15 P(r)oezia
3,20 Acasă la români - topul săptămânii
4,15 Acasă la bunica
4,30 Viața bate filmul
5,15 Acasă la români
5,30 ProFM e aici!
6,00 Știrile PRO TV
6,30 Știrile de Acasă
7,00 Bună dimineața, PRO TV e al tău!

### ATOMIC TV
7,00 Selector
10,00 Reactor - rel.
10,30 Hai Hui - rel.
11,15 Atomix - rel.
14,00 Interactiv
15,30 Proaspete și Fierbinți - hit-uri ale momentului
15,55 Reactor - știrile zilei
16,00 Romanian Top 100 cu Oana - rel.
18,00 Selector
19,00 Atomix
21,55 Reactor - știrile zilei
22,00 Selector
22,30 File de poveste - rel.
23,00 Aria 52
0,00 Insomnia

### RADIO ARAD & RADIO CONTACT (99,1 MHZ)
5,00 Lupta cu somnul
9,00 BUNĂ DIMINEAȚA, ARAD!
11,00-12,00 Tovarășii mei - realizatori Bogdan Popescu Șarpe, Marius Furdui, Ionuț Pohrib
13,00-14,00 Pulsul zilei - realizator Gabriela Gavrilescu
15,00 Radio magazin - Deutsche Welle
16,00-17,00 Contact FM
18,00-19,00 Muzica pe sufletul tău - realizator Andreea Ionescu
19,00 Bună seara, Arad! - realizator Sorin Pușcuță; 20,00 Albumul zilei
21,00 Valori culturale; 22,00 Lumea voastră
23,00 O fată deșteaptă; 24,00 Contact FM
1,00 România - Bosnia

### RADIO PRO FM (92,1 MHz)
0,00 - 2,00 ZONA LIBERĂ cu DJ Vasile
2,00 - 5,00 MUZICĂ; 5,00 - 5,30 BULETIN DE ȘTIRI la fiecare sfert de oră; 5,30 - 8,00 PRO FM PÂNĂ LA UNU - cu Nono Semen și Laura Călăceanu; 8,00 - 10,00 PRO FM PÂNĂ LA UNU - cu Cătălin Lăpușcă; 10,00 - 13,00 PRO FM PÂNĂ LA UNU - cu Mihai Dobrovolschi; 13,00 - 14,00 13-14 CU ANDREI - cu Andrei Gheorghe; 14,00 - 17,00 POFTIM PRO FM - cu Cristian Pavel; 17,00 - 19,00 ARBEMA PREMIUM MUSIC - cu Cătălin Lăpușcă; 19,00 - 22,00 ASCULTĂ-ȚI MUZICA! - cu Andi Moisescu; 22,00 - 23,00 SPORT SHOW - cu Ovidiu Ioanitoaia
23,00 - 1,00 RONDUL DE NOAPTE - cu Răzvan Exarhu

### RADIO TIMIȘOARA
6,00 Ceasurile dimineții
8,00 Muzică populară cu dedicații
9,00 Cânt din suflet
10,00 De zece ori România; 11,00 Gramofon
12,00 Miez de zi la polul vest
13,00 Emisiune în limbile minorităților
16,00 Radio-cocktail
18,00 Actualitatea radio
18,10 România 2000 plus
19,00 Radiojurnal; 19,15 Civica
20,05 Conexiuni rock
20,50 Călătorie în lumea poveștilor
21,00 Curierul de seară
Știri: 6,00; 7,55; 9,00; 11,00; 12,50; 17,00; 20,00; 21,00; 21,55.
Radio Jurnal: 7,00; 16,00; 19,00

### RADIO SEBIȘ
6,00 - 8,00 Detașamentul de trezire
8,00 - 9,00 Cântă-mi lăutare - muzică populară
9,00 - 10,00 Alo, tu alegi!
10,00 - 12,00 Cafeaua de zece
12,00 - 13,00 La porțile dorului - muzică populară; 13,00 - 14,00 FM-ul de prânz
14,00 - 15,00 Poesis; 15,00 - 16,00 Astăzi te sărbătorim - muzică populară și dedicații muzicale; 16,00 - 18,00 După patru
18,00 - 19,00 Telefonul cu butoane
19,00 - 20,00 La mulți ani! - dedicații muzicale
20,00 - 22,30 Pas montan
20,30 - 21,00 Secretele vieții
21,00 - 23,00 Fotbal Club 21 - talk-show
23,00 - 24,00 Ascultă și tu!
0,00 - 2,00 92,1 Insomnii
2,00 - 6,00 Nocturna muzicală

# „AGRARIENII RĂMÂN AGRARIENI"

## Interviu cu Victor Surdu, președinte PSAP

**– D-le președinte, la congresul de fuziune a PDAR cu PNR ați afirmat că nu veți mai reveni în politică decât dacă veți constata că este nevoie. Acum ați revenit. Considerați că a fost nevoie să reveniți? Cine a avut nevoie de revenirea dumneavoastră?**

– Nu sunt atât de orgolios să afirm că am fost implorat să revin în politică, dar sugestii în acest sens am primit tot timpul. Nu era zi lăsată de la Dumnezeu în care să nu-mi spună cineva că este păcat că PDAR-ul a dispărut de pe scena politică românească.

**– Ați fost principalul acuzat de această dispariție.**

– Într-adevăr, eu am fost cel acuzat, însă pe nedrept. Am fost forțat să predau conducerea partidului. Am lăsat o structură solidă, care pe urmă a intrat în patrimoniul altui partid. Atunci când s-a realizat fuziunea cu PNR au apărut și regretele din partea celor care mi-au cerut să predau conducerea.

**– PDAR-iștii care au acceptat fuziunea cu PNR s-au împrăștiat pe la diferite partide, mulți dintre ei spunând că vor aștepta momentul în care Surdu va suna goarna. După destul de mult timp, ați sunat-o, dar nu pentru refacerea PDAR, ci pentru integrarea în PSDR. Unii au răspuns apelului dumneavoastră, alții nu. De ce credeți că nu au venit toți?**

– Întotdeauna am spus că agrarienii rămân agrarieni, indiferent în ce partid s-ar afla. Mergând pe această idee, nu au răspuns apelului meu agrarienii care au reușit să prindă rădăcini în diverse partide, în special cele de sorginte social-democrată. Pe bună dreptate, au considerat că nu are rost să schimbe un partid social-democrat cu altul, pentru că aceasta ar fi însemnat să ia munca de la capăt.

**– Ați fost foarte încrezător în veleitățile de promotor al agriculturii ale PSDR. De ce ați plecat de acolo?**

– A trebuit să recunosc faptul că agrarienii care nu au răspuns apelului meu de a veni către PSDR au simțit mai bine pulsul politicii acestui partid. Au simțit că acesta va aluneca mult spre stânga. Nu am nimic împotriva PSDR-ului, îi port în continuare respect, dar eu prefer centrul, pentru că acesta înseamnă echilibru. De aceea m-am hotărât să înființez PSAR, un partid de centru, bazat pe programul de integrare europeană lansat de către Mugur Isărescu.

**– Există un paradox în ceea ce spuneți. Cum poarte fi de centru un partid care se numește Partidul Social Agrar și al Pensionarilor? Mai mult, cum poate fi acesta de acord cu promovarea unui program cu tentă liberală?**

– Nu este nici un paradox. O protecție socială reală nu se poate face decât în condițiile garantării proprietății, pentru că doar buna gospodărire a proprietății poate asigura resursele pentru protecția socială.

**– De ce a trebuit să numiți acest partid PSAP? Cine știe ce înseamnă PSAP? De ce nu ați reînființat pur și simplu PDAR-ul?**

– Recunosc că am fost tentat să revin la vechea denumire, dar între timp mi-am dat seama că partidele profesionale nu au nici o șansă de izbândă. Sigur că și PDAR-ul avea o importantă componentă socială, dar în denumirea partidului aceasta nu se regăsea. Ca atare, am hotărât să fuzionăm cu Partidul Pensionarilor, un alt partid care avea mai multe componente care nu se regăseau în denumire.

**– Timpul rămas până la alegerile generale este destul de scurt. Cum îi veți face pe alegători să știe cât de cât că PSAP este o combinație între agrarieni și pensionari? Cum îi veți putea instrui unde să pună ștampila pe buletinul de vot?**

– Vom promova în special sigla, care este spicul de grâu. Este o siglă inconfundabilă.

**SIMION TODOCA**

# PD DOREȘTE UN SENATOR ȘI DOI DEPUTAȚI LA ARAD

Ședința Consiliului de Coordonare Județeană a PD a avut pe ordinea de zi dezbaterea raportului politic, a raporturilor asupra alegerilor locale, o informare asupra Organizației de Femei a PD și discutarea rapoartelor filialelor din județ.

Președintele PD Arad, Gh. Seculici a apreciat rezultatele alegerilor locale ca fiind „bune și nu mai mult". Domnia-sa și-a exprimat dezamăgirea în legătură cu pierderea alegerilor pentru unele primării din județ în turul doi, la o diferență de mai puțin de 50 voturi. Deși PD a desfășurat o campanie foarte bună din punct de vedere profesional, aceasta a fost „prea curată", lipsită de agresivitate. De asemenea, dl. Seculici a afirmat că s-au făcut o serie de presiuni asupra unor membri PD din județ, care au fost amenințați cu întocmirea unor dosare penale.

În cazul în care PD Arad ar obține același procentaj și în alegerile parlamentare, ar obține doar un loc în Camera Deputaților, în condițiile în care obiectivul PD este obținerea unui loc în Senat și două în Camera Deputaților. Pentru aceasta, PD trebuie să „crească" de la 8% - rezultat înregistrat în alegerile locale - la aproximativ 18%. Acest obiectiv poate fi îndeplinit prin desfășurarea unei campanii electorale directe, „din casă în casă", prin întreținerea unor relații bune cu presa și prin accentuarea rolului tineretului.

D-na Minerva Ianchici, președinta Organizației de Femei a PD a considerat nesatisfăcătoare rezultatele obținute de membrele organizației în alegerile locale. Aceste nerealizări se datorează atât reținerii pe care o au femeile în a se implica în viața publică cât și poziționării nefavorabile pe listele partidului.

Politica conducerii partidului în problema alcătuirii listelor pentru Consiliul Județean și pentru alegerile parlamentare a fost criticată și de unii reprezentanți ai filialelor PD din județ, care au cerut prin intermediul d-lui P. Gherman - primarul Lipovei - includerea pe liste a unor personalități cunoscute din județ.

Reprezentantul conducerii centrale a PD, Dan Ionescu - vicepreședintele PD București, a promis sprijin filialelor locale ale PD. Domnia-sa a apreciat că este un moment favorabil pentru PD și că mentalitatea de învingător poate să aducă rezultate pozitive pentru partid.

**FLAVIUS GHENDER**

**La Arad**

# FUZIUNEA PPR CU PSAR A DECURS FĂRĂ PROBLEME

Sâmbătă, la Clubul Presei, a avut loc conferința de presă a noului partid PSAP (Partidul Social Agrar și al Pensionarilor), rezultat în urma fuziunii PPR cu PSAR. Au fost prezenți cei doi președinți la nivel național, Victor Surdu și Ioan Nastea. În noul partid Surdu este președinte, iar Nastea este președinte executiv. În ciuda unor zvonuri care preziceau serioase disensiuni, fuziunea a decurs fără probleme, atât Gheorghe Ghenof, președintele PPR cât și Liviu Popa, fostul președinte al PSDR și mai apoi coordonator zonal al PSAR dând dovadă de disponibilitate la dialog. În atari condiții, Gheorghe Ghenof a fost ales președinte al PSAP Arad. Cam la atât s-a rezumat discuția pe tema fuziunii locale, tirul întrebărilor dirijat spre Ioan Nastea și Victor Surdu vizând în special problemele de ordin central.

***Indecișii sunt chemați la „secerat"***

După cum spunea Vicrtor Surdu, scopul principal al formării PSAP, cu sigla „spicul" este „calificarea" pentru Parlament, în special prin atragerea indecișilor. După această „calificare", PSAP dorește „eliminarea infractorilor care doresc să intre în Parlament doar pentru a beneficia de imunitate parlamentară." În acest sens, PSAP are o inițiativă extrem de interesantă, fiecare candidat semnând cu partidul un contract în care se prevede că dacă iese din partid va renunța și la calitatea de senator sau deputat. Semnatarii contractului, spune Surdu, nu se vor putea prevala de prevederile Legii alegerilor, întrucât contractul încheiat cu partidul îi va obliga la daune materiale împovărătoare. La ora actuală o „armată" de avocați lucrează la definitivarea formei contractului. În plus, contractul prevede că deputatul sau senatorul PSAP renunță la imunitatea parlamentară dacă acuzațiile care i se vor aduce vor fi de altă natură decât politică.

***„Atentat la umanism"***

Ioan Nastea a ținut să precizeze că a fost membru fondator și „sponsor" al Partidului Pensionarilor din umanism, domnia-sa, în calitate de patron prosper, dând tot timpul și neprimind nimic în schimb, pentru simplul motiv că nu a vrut. **„Am reușit să-i conving pe pensionari că această fuziune este necesară pentru a putea accede în Parlament. În condițiile desfășurării unui adevărat atentat la umanism, pensionarii nu se pot apăra dacă nu au voci autorizate în Parlament. Am ales fuziunea cu PSAR pentru că a fost singurul partid care s-a referit în mod explicit la protejarea pensionarilor din agricultură."** De cealaltă parte, Sorin Prișcă, vicepreședinte la nivel național, a afirmat că PSAR avea de ales, în privința fuziunii, între șase partide. **„Am ales Partidul Pensionarilor, pentru că este un partid nepătat."**

***Mentorul - Mugur Isărescu***

„Firul Roșu" al conferinței de presă a fost formarea PSAP pe programul lui Mugur Isărescu. Sorin Prișcă susține că echipele PSAP au adunat deja 76000 de semnături pentru susținerea candidaturii lui Mugur Isărescu la Președinția României, **„Vrem să precizăm că partidul nu a fost constituit pentru o persoană, ci pentru un program, programul de integrare europeană. Acesta trebuie să fie respectat în continuare, indiferet cine va fi președintele României, indiferent cine va fi la guvernare"**, a spus Prișcă.

***Primarul a auzit că a venit Surdu!***

Surpriza conferinței de presă a constituit-o apariția intempestivă a primarului Aradului, Dorel Popa, care a intrat, a salutat întreaga asistență și i-a cerut permisiunea de a-i strânge mâna d-lui Surdu. După aceea, s-a retras. Intrigați de această apariție, l-am întrebat ulterior ce a căutat acolo. „Simplu, am aflat că a venit Victor Surdu și am vrut să-l salut", a spus Dorel Popa.

**SIMION TODOCA**

**În privința fuziunii PS - PSDR**

# ARADUL - DESCHIZĂTOR DE DRUM

Sâmbătă, la Palatul Cultural, s-a desfășurat Conferința Județeană a PSDR, care a consfințit fuziunea PS cu PSDR. Cum presa nu a avut acces la această manifestare, amănuntele au fost oferite la conferința de presă de la sediul PSDR, „cap de afiș" fiind d-na Mariana Basuc, vicepreședinte al PSDR, inspector general de stat la Inspectoratul Muncii. Doamna vicepreședinte i-a felicitat pe arădeni pentru faptul că sunt primii care au definitivat structurile de conducere la nivel de județ. Florin Remețan și Doru Orban au motivat simplu „graba" de care pomenea d-na Basuc: „Orgoliile au fost lăsate la o parte. Am respectat algoritmul stabilit la centru și membrii ambelor birouri județene au adoptat o poziție constructivă".

● Ca o întărire a celor afirmate, Florin Remețan a fost ales în unanimitate președinte al PSDR Arad, iar Doru Orban prim-vicepreședinte. Cei cinci vicepreședinți au fost aleși după algoritmul 3+2, adică trei de la PSDR și 2 de la PS. Cristian Forescu, Marin Monția și Cristian Ispravnic sunt de la PSDR, Iuliana Mureșan și Viorel Mladin sunt de la PS. ● Au fost aleși opt secretari, cinci de la PSDR și 3 de la PS. ● Comitetul Județean este alcătuit din 45 de membri plus cinci supleanți.

● D-na vicepreședinte Mariana Basuc a expus pe „felii" negocierile de alianțe care se poartă la această oră de către PSDR în urma propunerilor făcute de către organizațiile județene la Consiliul Național PSDR.

- Se dorește o alianță cu PDSR, 36 de organizații cerând acest lucru.

- Continuă discuțiile cu PD, pentru a respecta opțiunile a patru organizații județene

- Două organizații județene au cerut să se negocieze o alianță cu ApR.

- În ceea ce privește PSM-ul, acesta nu intră în vederile PSDR, întrucât - spune d-na Basuc - „nu se încadrează în doctrina social-democrată."

● Deși la conferința de presă nu s-a discutat acest aspect, din surse neoficiale am aflat că d-na vicepreședinte Mariana Basuc a fost impresionată de disciplina „soldaților" lui Remețan. Un fost membru al Biroului Județean al PS ne-a declarat: „Deși din 11 au intrat doar șase în noul Birou Județean, nu avem ce să-i reproșăm lui Remețan. Rămânem în PSDR, pentru a dovedi că vrem să construim, nu să demolăm sau să urmărim interese personale."

● În privința „migrărilor" de la cele două partide, Remețan a afirmat că nici o organizație nu și-a dat demisia în bloc, iar Doru Orban a reafirmat că deocamdată sunt doar 15 demisii de la organizația municipală.

**SIMION TODOCA**
**NADIA BODRAN**

# Victor Ciorbea nu se amestecă în „ciorb(e)a" arădeană

Întrucât, conform unor zvonuri, am aflat că Sorin Cristian Ilea a demisionat de mai bine de o săptămână din funcția de președinte al organizației județene ANCD Arad, am încercat să primim o confirmare. Ne-am izbit de o adevărată „omerta", atât din partea vicepreședintelui Alexandru Iercoșan, cât și din partea dlui Dorin Șiclovan, vicepreședinte pe municipiu. Ca atare, l-am contactat pe Victor Ciorbea, pentru a afla cine conduce organizația arădeană la ora actuală. Dl. Ciorbea ne-a declarat că **„după Consiliul Național, cel târziu până la 1 septembrie, va avea loc o ședință a Consiliului Județean al reprezentanților. Până atunci, rămâne valabilă hotărârea Colegiului Politic Județean. Noi acordăm o largă autonomie organizațiilor județene și le respectăm hotărârile. La reunirea Consiliului Județean va fi prezent un delegat de la centru, care va analiza activitatea și hotărârile luate."** Ca atare, până atunci, președinte interimar rămâne dl. Teodor Sava, ales de către Colegiul Politic Județean.

**SIMION TODOCA**

# Isărescu - în sprijinul... PDSR?

Eventuala candidatură independentă la Președinție a premierului Mugur Isărescu ar sprijini "involuntar" PDSR, ajutînd acest partid să obțină mai multe voturi la alegerile parlamentare, a afirmat, duminică, într–o emisiune a postului public de televiziune, prim–vicepreședintele PNL Valeriu Stoica.

"Ipoteza candidaturii la Președinție a lui Mugur Isărescu ar situa PDSR într–o poziție foarte avantajoasă", a spus Stoica, adăugînd că "această ipoteză nu ar trebui să se materializeze".

În plus, "așa–zisa" candidatură independentă a lui Isărescu nu este de natură să consolideze sistemul democratic, iar independenții trebuie înțeleagă că, după 10 ani, sînt "accidente în politica democratică" din România, a adăugat liderul liberal.

# BIEȚI OPORTUNIȘTI

(Urmare din pagina 1)

**Liberalii cred că dau lovitura cu Stolojan. Dau din gură că ei au simțit momentul, că îi interesează binele poporului și că numai ei pot să-l asigure. Dar până acum ce-au făcut? Ni i-au băgat pe gât pe Stoica la justiție și Remeș la finanțe. Niciodată în istoria modernă în România, contribuabilul nu a suportat atâtea taxe și impozite ca acum. Liberalii se fac vinovați de distrugerea IMM-urilor după 96. În schimb, dl. Remeș n-a uitat nici un moment să scutească anumite firme de datoriile la stat. Cu banii noștri, el a acoperit găuri făcute în buget de firme particulare. Nici povestea cu Stolojan nu e prea frumoasă. Cine e Stolojan? A fost prim-ministru sub Iliescu vreo 8 luni. Apoi a plecat la Banca Mondială. În 96, îl vedem alături de Ion Iliescu la lansarea candidaturii, lăsând să se înțeleagă că va fi din nou prim-ministru. N-a fost să fie. După ce Ion Iliescu și PDSR au pierdut alegerile, Stolojan a dispărut din preajma lor. Când a început ApR-ul să crească în sondaje, hop, apare și Stolojan. Teodor Meleșcanu, bine intenționat și bazându-se pe cuvântul lui Stolojan anunță că dacă va ieși președinte, îl va pune pe acesta prim-ministru. Dar Stolojan trădează din nou. Când vede că ApR și Meleșcanu scad în sondaje, schimbă din nou macazul și ajunge în barca liberalilor. În concluzie ce-l interesează pe Stolojan? Să ajungă la putere! Cum? Asta nu contează! Oricum! Cu PDSR, ApR, PNL, chiar și cu Partida Romilor, cu cine are șanse. Și atunci ne întrebăm: ce fel de om e ăsta? Noul om politic? E tot vechi numai s-a schimbat ambalajul.**

**Cetățenii vor într-adevăr altceva. Ce altceva: să o ducă bine. Puțin le pasă lor de Stolojan sau Isărescu. Surpriza va fi la alegeri, când Stolojan și Isărescu n-or să adune prea multe voturi. De ce? Simplu: pentru că nu sunt decât doi bieți oportuniști și vor fi taxați ca atare!**

# „PRAZNICUL DE PITĂ NOUĂ" - BELIU 2000

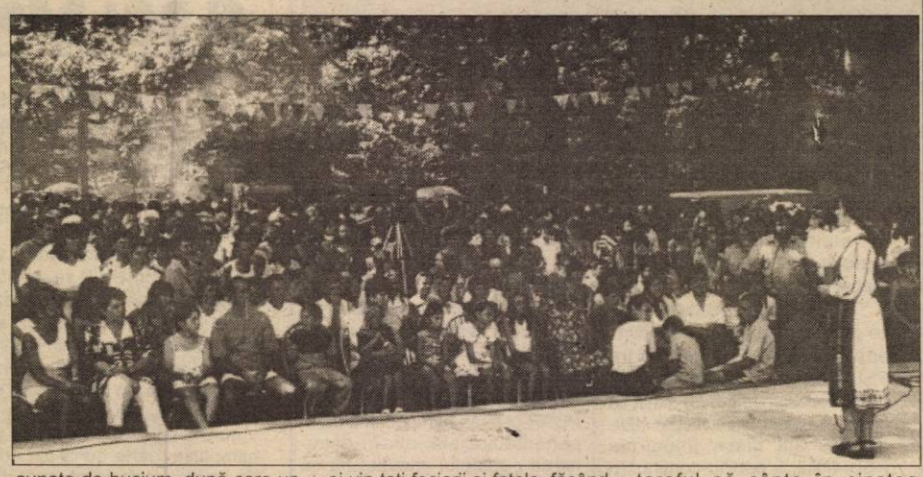

Codrenii din împrejurimile Beliului au prețuit munca bărbaților, care au smuls pământului aurul grâului precum și munca femeilor, care au țesut și ales în războaie de țesut, minunatele felegi („ștergări alese"), măsărițe etc., punând în aceste minunate capodopere ceva din sufletul poporului nostru. Din dragoste pentru muncă și din dorința de a se bucura de roadele muncii lor, s-a născut o frumoasă datină românească: „Praznicul de pită nouă."

Această sărbătoare a avut loc la Beliu, din vremuri străvechi, în cea mai apropiată duminică de „Sfântă Mărie Mare", adică la 15 august. În anul 1913 s-a întrerupt, deoarece în primul război mondial au pierit 5 generații de feciori, nemaiavând cine să ducă mai departe această tradiție.

Prin munca și dragostea pentru păstrarea tradiției locale a regretatului și distinsului profesor de istorie Emil Lăzureanu, în anul 1974 această sărbătoare a reînviat.

Anul acesta, înainte de începerea srăbătorii „Praznicul de pită nouă", preotul Român Constantin a binecuvântat roadele pământului, în cadrul Sfintei Liturghii.

„Adaptarea scenică" a praznicului s-a prezentat astfel: Feciorii, călărind pe cai, au așeptat oaspeții în centrul comunei, apoi i-au condus în Pădurea Dumbrava, locul unde s-a desfășurat praznicul.

Sărbătoarea a debutat prin sunete de bucium, după care un localnic a anunțat deschiderea praznicului, specificând faptul că este a 27-a ediție de la reînvierea praznicului.

În continuare, primarul comunei, dl. Țica Pavel, în alocuțiunea sa, a salutat oaspeții și întreaga populație prezentă, după care a prezentat realizările acestui an precum și proiectele de viitor.

O nouă buciumare aduce după sine mesajul crainicului praznicului, care urează tuturor un „Bine-ați venit la Beliu", la Praznicul de pită nouă, unde prin cântec și dans tinerii prăznuiesc munca și „pita nouă".

Apoi, pe o melodie de doină, intră pe sub portalul de crengi împodobite, o solistă ce are în mână o cunună de grâu și un fecior cu un troc de grâu. După ei vin toți feciorii și fetele, făcând o mică paradă a portului popular.

După încheierea paradei, feciorul aruncă cu grâu peste toți cei adunați la scenă, iar solista, prin cântec, slăvește cununa de grâu secerată cu dragoste, care „Ne-a adus belșug în casă / Cu pita nouă pe masă".

În continuare, șiragul fetelor joacă „Lilioara bochienească."

Urmează o suită de dansuri jucate de copiii instruiți de dl. învățător Dudaș Gheorghe.

Crainicul îndeamnă fetele să joace „Roata": „Jucați fetelor în Roată / Să vă vadă lumea toată."

Fetele joacă „Roata", după care vătaful praznicului anunță începutul praznicului „datină veche străbună", prin care se sărbătorește și se preaslăvește munca de-o vară „cunună".

Fetele joacă „Feleaga" și „Rugutu".

Crainicul slăvește prin vers pe țăranii care, prin munca lor, din zori și până-n seară, „au adus belșug în casă / Cu pita nouă pe masă."

Soliștii copii Roxana Sebeșan și Alin Szabo cântă împreună „Cât îi țara Crișului". Apoi se prezintă dansul de fete „Busuiocul". Crainicul închină „cununa grâului de pe ogoare" acestei sărbători, după care solistul vocal cântă „Trecui asară pân' codri."

Vătaful praznicului îndeamnă taraful să cânte în cinstea praznicului. Taraful cântă o suită de melodii populare locale, după care urmează dansurile mixte locale.

În încheierea spectacolului, crainicii Ilonca Florin și Manea Ioana îndeamnă lumea adunată la praznic să cânte și să joace „De amu' și până-n seară" și le mulțumește pentru venirea la sărbătoare.

Taraful cântă de joc, iar poporul adunat la praznic petrece până târziu.

Seara, la căminul cultural din localitate, s-a organizat „Balul Praznicului de pită nouă."

La realizarea spectacolului dedicat acestei sărbători și-au adus contribuția: Teodor Sebeșan - directorul Căminului cultural, Amalia Jurcă și Gheorghe Dudaș, regizori spectacol, precum și numerosul public din satele zonei și nu numai, care au trăit o duminică de sărbătoare.

**V. FILIP**

**Foto: AL. MARIANUȚ**

# RÂSUL COMBATE... REUMATISMUL!

## Turnul Babel

● Nu mă dau în vânt după PNȚCD, dar gestul celor trei „celebri" - Sorin Dimitriu, Norica Nicolai și Alexandru Ciocâlteu - de a abandona partidul care i-a făcut ceea ce sunt acum, când acesta a început să „ia apă" tot mai serios, mi se pare un gest degradant, dar care definește majoritatea sforarilor noștri într-ale politicii. ● Alcoolul consumat chiar zilnic, dar moderat, ține creerul mereu în „formă", spune un grup de medici englezi. ● Și o alta și mai și, aparținând unor medici americani, care după ani de cercetări au ajuns la concluzia că reumatismul poate fi vindecat, nici mai mult, nici mai puțin decât de... râs! În ce sens? În sensul că urmare a râsului, toți mușchii - inclusiv cei din jurul locurilor bolnave - intră într-o relaxare benefică. Mă rog, se poate încerca, la urma urmelor, ce costă? ● Un crocodil scăpat în Dunăre - se crede, dintr-o crescătorie - a băgat groază în cei care locuiesc în satele de pe mal, care nu mai îndrăznesc să intre în apă nici măcar cu un picior... ● Rezerva valutară a Băncii Naționale a ajuns la 2,1 miliarde de dolari, la care se adaugă și rezerva de aur, în sumă de circa 1 miliard de dolari. ● Urmând exemplul de la Hollywood, la Mangalia se va construi o Alee a Stelelor, respectiv o stradă în asfaltul căreia vor fi încrustate cele mai celebre nume din domeniul artistic. În prima serie au fost desemnați, printre alții, Florin Piersic, Tudor Gheorghe, caricaturistul Popa Popa's, Stela Popescu ș.a. ● Cum era de așteptat, Traian Băsescu își dă din nou în petic, el refuzând să delege câte ceva din însărcinările sale celor 4 viceprimari generali. Așa-i când un marinar ajunge primar. Și încă unde? La Capitală! ● Conform unei statistici de ultimă oră, în anii care au trecut de la alegerile din '96 și până în prezent, 86 de parlamentari și-au schimbat partidul precum cămașa. Cel care a pierdut cei mai mulți parlamentari - 29 - este PNȚCD, urmat de PDSR cu 27, PD cu 12, PSDR cu 9 și PUNR tot cu 9. Singurele partide care și-au păstrat intacte „efectivele" sunt cei doi mari „prieteni" PRM și... UDMR. ● Primarul din Sebeș - Alba a interzis celor care vin aici pentru nuntă să intre în sala de cununii cu sticle de șampanie. Motivul? Tavanul și pereții sălii sunt găuriți de dopurile sticlelor de șampanie destupate într-o veselie de însoțitorii mirilor. ● Pentru a-ți câștiga noi adepți, Compania Dacia a venit cu o propunere menită să rupă gura târgului: astfel cei care își vor cumpăra o Dacie în luna august vor beneficia de o garanție de 3 ani în loc de 1 an și jumătate cât este normal în limitele însă aceleași 100.000 de km. E, totuși, ceva. ● În SUA prinde tot mai mult teren o nouă modă: cea a instalării de televizoare în... lifturi. Cui îi dă mâna...

**M. DORGOȘAN**

# UN POSIBIL PREȘEDINTE

La începutul săptămânii trecute, Theodor Stolojan a anunțat oficial că va candida la președinția României. Nu numai că va candida, dar a renunțat și la statutul lui de independent, înțelegând că fără un partid care să-l susțină și să-l împingă în față n-are nici o șansă.

Interesant este că Theodor Stolojan a ales micutul partid liberal. Cum declara fostul premier într-o emisiune televizată, liberalii speră, pe bună dreptate, că Stolojan le va aduce voturi, deci câteva procente în plus, iar liberalii îl va susține cu tărie pe fostul tehnocrat pentru câștigarea fotoliului de la Cotroceni. Așadar, o afacere reciproc avantajoasă...

Primele reacții la anunțarea candidaturii fostului premier au fost extrem de favorabile. Indiscutabil, Theodor Stolojan se bucură de-o imensă simpatie în rândul populației României. Discursul lui bolovănos, foarte direct, spunând lucrurilor pe nume, place românilor care s-au săturat până peste cap de vorbe goale, de promisiuni ce nu se împlinesc niciodată. Anii petrecuți ca funcționar al Băncii Mondiale l-au purtat pe Theodor Stolojan prin multe locuri din lume și i-au dat posibilitatea unor contacte personale cu mulți din puternicii lumii, contacte care s-ar putea dovedi cândva importante.

Cel mai de preț capital politic al lui Theodor Stolojan este acela că, spre deosebire de foarte mulți politicieni români, el și-a păstrat credibilitatea. Atunci când vorbește, oamenii chiar îl ascultă, nu dau plictisiți din umeri și schimbă canalul, sătui de poveștile fără sfârșit ale politicienilor români care ne explică ce bine trăim sub „luminata" lor conducere, dar noi nu înțelegem. În prima lui intervenție televizată, după anunțarea candidaturii, Theodor Stolojan a spus un lucru important: acela că prioritatea numărul unu pentru România este aceea de-a îndeplini, pas cu pas, cu tenacitate, toate angajamentele la care ne-am înhămat. Mai mici sau mai mari, ele trebuie îndeplinite cu seriozitate, cu rigoare, cu încăpățânare. Mi s-a părut raționamentul unui om serios, care nu vinde cai verzi pe pereți, care nu ne promite zeci de miliarde de dolari dacă va fi el ales, dar care pune degetul pe cel mai dureros punct al neputințelor noastre naționale: lipsa de seriozitate și responsabilitate, prevăzută în toate structurile de comandă ale societății românești. Știm cu toții cât rău ne-a făcut lipsa seriozității în acești zece ani... Cu siguranță, un președinte serios și sobru, neimplicat în tot soiul de scandaluri, ar fi mai mult decât benefic pentru amărâta asta de țară. Dar, până să ajungă la palatul Cotroceni, Theordor Stolojan mai are un drum lung de parcurs. Partidul Național Liberal este prea mic pentru a-i oferi singur sprijinul de care are nevoie în înfruntarea cu P.D.S.R. și Ion Iliescu. Theodor Stolojan va avea nevoie de sprijinul concertat al mai multor forțe politice. Deocamdată, țăraniștii se încăpățânează să aibă propriul candidat la președinție, deși nimeni nu știe de unde-l vor scoate... Însă dacă Theodor Stolojan va ajunge în turul doi, probabil că va fi votat și de veșnic cârcotașii țăraniști.

Renunțând să mai fie independent - statut care nu i-ar fi dat nici o șansă - Theodor Stolojan demonstrează că înțelege jocurile politice care i-ar putea deschide drumul spre Cotroceni. El se anunță un contracandidat de luat în seamă pentru Ion Iliescu, fără-ndoială având mult mai multe șanse să ajungă la Cotroceni decât, să zicem, actualul locatar al palatului.

Una peste alta, liberalii au făcut, după un șir lung de negocieri haotice, în sfârșit o mișcare inteligentă: l-au primit în partid pe Theodor Stolojan și l-au propus la președinția României. S-ar putea să fie chiar cea mai înțeleaptă decizie pe care liberalii au luat-o după mulți ani.

**DUMITRU TOMA**


ON CLINIC LTD
CENTRU MEDICAL INTERNATIONAL

Rezolvarea sigură a problemelor de
DINAMICĂ SEXUALĂ MASCULINĂ
prin intermediul Clinicilor ON
in Timișoara

O viață sexuală completă !

O viață sexuală completă este o cheie importantă pentru funcționare sănătoasă sub toate aspectele vieții, mai ales în relația dintr-un cuplu.
Dacă există o problemă, este mai bine să te ocupi de ea imediat și să nu o ignori.

Îmbunătățirea vieții sexuale

La Clinicile ON există o singură specialitate: Îmbunătățirea vieții sexuale, fapt pe care îl realizăm în mod excelent și profesionist.
Dacă aveți impresia că frecventa relațiilor sexuale ale dvs. și ale partenerei dv. nu vă satisface sau nu o satisface, dacă vă deranjează unul din fenomenele cunoscute fiecărui bărbat: ejaculare precoce, erecție slabă, sau impotență în orice stadiu, acesta este momentul să vă adresați CLINICILOR ON și să vă rezolvați problema.

• Camere de așteptare private și asigurarea discreției pacientului este garantată.

Timisoara : 056-134.888
Bucuresti : 01-311.19.29
Baia Mare : 062-433.303
Iasi : 032-113.022

## Peste câteva zile, la Arad va începe să producă

# CEA MAI MARE ȘI MODERNĂ FABRICĂ DE MOBILĂ TAPIȚATĂ DIN EUROPA DE EST

În România e mai mult decât greu să pui pe picioare o afacere profitabilă, dar și mai greu este să prosperi făcând producție. Proprietarii fabricii de mobilă tapițată din Aradul Nou - Sânicolaul Mic - sunt asemenea oameni de afaceri de succes. În Arad n-a făcut nimeni un clasament al celor mai prosperi întreprinzători particulari, dar dacă cineva ar întocmi o astfel de ierarhie, producătorii de mobilă tapițată de la fosta S.C. MTA S.A. - actualmente S.C. MGA S.A. - ar ocupa primele poziții.

Pornind de jos, de la mai nimic din punct de vedere financiar, dl. Gheorghe Cosma, fost șef de secție la Combinatul de Prelucrare a Lemnului Arad, a început prin a întemeia, împreună cu alți asociați, un atelier mai modest la început și mai bine utilat în prezent. Dl. Cosma mi-a destăinuit cândva că n-a fost plin de bani atunci când s-a gândit să se angajeze într-o asemenea afacere, dar a avut argumente la fel de valabile ca și banul: credit moral. Unul dintre partenerii de afaceri din Elveția i-a acordat, fără rețineri, un avans de câteva mii de

**În materie de mobilă tapițată, dl. Cosma este eminența cenușie**

mărci germane în contul mobilei pe care urma să o producă în atelierul doar imaginat pe atunci și abia pe urmă realizat.

Lansată puternic, fosta MTA s-a făcut cunoscută prin calitatea producției exportate în totalitate, prin ritmul rapid de dezvoltare a afacerii și prin salariile plătite angajaților. Cu un volum de peste 1000 - o mie ! - de vagoane de mobilă tapițată exportată anul trecut, vechile ateliere nu mai puteau face față cererii crescânde de pe piața europeană. Mărirea capacității de producție a devenit o problemă de importanță capitală pentru expansiunea afacerii. Modest și chiar discret altfel, dl. Cosma dă o lovitură de maestru în materie de afaceri: peste câteva zile va intra în producție cea mai mare și cea mai modernă fabrică de mobilă tapițată din Europa de Est. Noua fabrică poartă denumirea ***COTTA INTERNATIONAL*** și este societate româno-elvețiană. Va produce zilnic 10 (zece) vagoane de mobilă tapițată pentru export, câte cinci vagoane pe fiecare din cele două schimburi de lucru. COTTA INTERNATIONAL ocupă o hală industrială cu o suprafață de producție de 5000 mp la parter (pentru cinci luni de montaj) și 1000 mp (croitorie) la primul etaj. Hala a fost cumpărată de la Arconserv SA, în perimetrul fostei fabrici de conserve „Refacerea". Imensa hală construită înainte de revoluție arată surprinzător de bine după ce a beneficiat de luxoasele finisaje realizate cu risipă de fantezie, bun gust și ... bani, realizată de TEHNODOMUS Arad. Proiectant și constructor, executant al finisajelor și instalațiilor, TEHNODOMUS s-a remarcat atât prin calitatea excepțională a execuților cât și prin punctualitatea și exactitatea în respectarea termenelor contractule. Pentru excelentele relații de cooperare, pentru stilul de lucru de factură japoneză promovat, d-l Cosma dorește să mulțumească personal firmei TEHNODOMUS, în mod special inginerilor ***Maxim*** și ***Henț***. Aici își vor găsi loc de muncă mai mult decât atrăgător, peste 250 de salariați. Între aceștia, mulți dintre foștii colegi de muncă ai d-lui Cosma. Pentru confortul lor, sunt pregătite vestiare finisate în faianță, oțel inoxidabil, porțelan și cristal strălucind la propriu și la figurat. Un vestiar pentru bărbați și altul pentru femei. Cu dușuri și chiuvete pentru apă caldă și rece. Săli de masă pe formații de lucru, tot în gresie și faianță, un birou modern, spațios, luminos va fi dotat în aceste zile. Aici vor lucra funcționarii noii fabrici, în condiții deosebite, comparabile din toate punctele de vedere cu cele din fabricile din Occident. Un alt spațiu larg va găzdui expoziția permanentă de produse noi. Plante exotice vor întregi prospețimea peisajului, aranjamente florale vor contura un design de efect. Dl. Cosma, ca patron, are și el un birou spațios, unde zice că ne va primi în scurt timp și ne va oferi un pahar de ... whisky. Alături, într-un birou la fel de elegant va munci tânăra pereche de manageri formată din fiica și ginerele d-lui Cosma: este vorba despre soții Țucudean,

**În atelierul de croitorie se fac ultimele pregătiri**

**În această zonă se va extinde în curând noua fabrică de mobilă tapițată**

**La pas, în hala de montaj a noii fabrici de mobilă tapițată, cei trei proprietari: dl. Cosma, fiica sa și ginerele. O echipă managerială despre care, cu siguranță, vom mai auzi**

Corina și Marius, căsătoriți de nouă ani, părinți ai minorilor George și Miriam. Pentru iubitorii de fotbal, precizăm că dl. Țucudean a fost jucător la UTA. Om norocos în sport, în căsnicie și în afaceri. Peste câteva zile, fabrica va fi utilată cu instalații de ultimă oră, performante, aduse din Japonia, Germania și Austria pe bani (dolari) grei. Producția de mobilă tapițată - peste o mie de vagoane pe an - va fi exportată în totalitate în țări europene precum Austria, Elveția, Germania, Franța ș.a iar din anul 2001 va intra și pe piața din SUA. Întreaga producție realizată în primele șase luni este ***deja vândută!*** iar producția următorului an (2001) este integral contractată.

***– O afacere cu adevărat de milioane, de mărci, se înțelege, d-le Cosma: Când va avea loc inaugurarea noii fabrici?***

– În 21 august. Sper să putem respecta termenul stabilit.

Pagină realizată de ȘTEFAN TABUIA
Fotografii de: MARCEL CANCIU

### În primele șase luni, în Arad

# CINCI MORȚI ȘI CINCI INVALIZI – ÎN ACCIDENTELE DE MUNCĂ

În primul semestru al acestui an, Inspectoratul Teritorial de Muncă (ITM) Arad a înregistrat 36 de accidente de muncă. Dintre acestea, unul a fost colectiv (un accident de circulație), în urma lui având de suferit trei persoane.

***Construcțiile – domeniul cel mai periculos***

Cu toate că numărul total al accidentaților din primele șase luni ale acestui an (38) este mai mic decât în perioada ianuarie – iunie '99 (50), numărul deceda ților în accidente de muncă s-a dublat în semestrul I 2000 față de aceeași perioadă a anului trecut (5:2). Iată și firmele care au pierdut câte un muncitor în accidente de muncă: S.C. Comera S.R.L., S.C. Tehnodomus S.R.L., S.C. Monstar S.R.L., Agenția Comercială Arad și Termoelectrica. **„Putem remarca faptul că dintre accidentații mortal, trei au fost înregistrați în activitatea firmelor de construcții, spre deosebire de anii trecuți când, timp de 30 de luni, nu au mai fost înregistrate accidente mortale în această categorie de activitate"** – a precizat **ing. Liviu Crișan**, inspector de muncă în cadrul ITM Arad.

El apreciază că dintre accidentele mortale, mai deosebit a fost cazul celui produs la S.C. Tehnodomus S.R.L., la data de 18 februarie 2000. În jurul orelor 11,30, muncitorul Gheorghe Bartoș a vrut să coboare de pe clădirea Omniasig pe urr copac din apropiere. A căzut în gol de la o înălțime de aproximativ 12 metri. El se afla într-o avansată stare de ebrietate, la șapte ore după producerea accidentului (când a și murit) având alcoolemia de 0,6‰.

***Un accidentat la 2000 de salariați***

În ceea ce privește frecvența accidentelor de muncă la nivelul județului Arad, aceasta a fost, în semestru I 2000, de un caz la două mii de salariați. Din acest punct de vedere, ne situăm pe locul 27 pe țară, în top aflându-se Petroșaniul, cu 38 de accidentați la o mie de salariați!

Din totalul numărului de accidentați în primele șase luni ale anului (38), 32 și-au încheiat perioada de concediu medical (incapacitate temporară de muncă). 27 și-au reluat activitatea, iar cinci au fost încadrați într-un grad de invaliditate. Cei 32 au cumulat 2970 de zile de concediu medical (92,8 zile/accidentat).

Cea mai frecventă cauză a producerii accidentelor la locul de muncă a fost efectuarea necorespunzătoare a operațiilor de muncă (23,7%). Dar accidentele s-au produs și datorită neefectuării la timp a unor operații indispensabile securității muncii (18,5%), datorită unor erori în prestabilirea unor operații de muncă (18,5%) sau instruirii incomplete a muncitorilor în domeniul protecției muncii (16%) etc.

***

Persoanele fizice și juridice care desfășoară activități de muncă, cu personal salariat sunt obligate ca în termen de 48 de ore să comunice la Inspectoratul Teritorial de Muncă producerea oricărui accident. În caz de accident mortal, colectiv sau cu invaliditate, anunțarea ITM se face imediat.

**DIANA DUȚU**

# Contractele de comodat îi incomodează pe medicii de familii

Locul unde medicul de familie își desfășoară activitatea este cabinetul medical. Nu toate aceste spații însă, sunt proprietatea doctorului. O parte a medicilor de familie își desfășoară activitatea în fostele circumscripții sanitare. **„Direcția de Sănătate Publică (DSP) și spitalele au în proprietate o serie de spații în care noi funcționăm, pe baza unui contract de comodat. Acest contract nu-i stimulează deloc pe medici să investească în cabinet. Și sunt necesare investiții serioase (de ordinul a zeci de milioane de lei) astfel încât cabinetul să primească autorizație de funcționare. Dar majoritatea cabinetelor nu pot fi autorizate pentru că nu îndeplinesc condițiile cerute de Poliția Sanitară"** – ne-a spus **dr. Dinu Zaharia,** vicepreședintele Asociației Medicilor de Familie din Arad.

Contractele de comodat au fost încheiate pe cinci ani de zile. Asta înseamnă că DSP a împrumutat medicului de familie, pe o perioadă de cinci ani, un spațiu în care el să își desfășoare activitatea. Dar, din discuțiile cu unii doctori aflați în această situație, am aflat că **„oricând poț pierde cabinetul datorită unei clauze a contractului de comodat care spune că în orice clipă eu pot fi evacuat de aici"**. Și atunci, ce motive ar avea medicul să investească într-un spațiu care mâine poate să nu mai fie al lui?

**D. DUȚU**

### La doi pași de mănăstirea Bezdin

# NISIPURILE MIȘCĂTOARE ÎI ÎNGROZESC PE SĂTENI

În urmă cu vreo 50 de ani, un sătean din Sânpetru German și-a găsit sfârșitul în mlaștina de lângă mănăstirea Bezdin, de la marginea localității Munar. Un altul, din același sat, Gheorghe Șepețan, prin '55, a scăpat ca prin urechile acului din același loc. Bătrânii satului povestesc că Șepețan se afla la pescuit în zonă. Pentru că i s-a agățat cârligul într-o trestie, a intrat în apa care era doar până la brâu. La un moment dat, pământul i-a fugit de sub picioare și pescarul a început să se afunde în nămol. Auzindu-i strigătele, câțiva săteni i-au sărit în ajutor. Cu greu, folosindu-se de o frânghie și doi cai, oamenii au reușit să-l salveze. De atunci însă, localnicii se feresc ca de dracu' de locul cu pricina, ocolind la mare distanță „nisipul mișcător", cum îi zic ei, din apropierea mănăstirii.

**FLORIN TRUȚ**

### După o viață de muncă

# PENSIONARILOR NU LE-A MAI RĂMAS NICI O SPERANȚĂ

Nimic nu poate fi mai cumplit decât sărăcia. Dacă a găsit cumva vreo ușă deschisă, nici o problemă, imediat își preia îndatoririle. Din om bogat nu poți să ajungi decât cel mai umil dintre cerșetori,iar dacă ești cerșetor așa rămâi. Se vede clar că la noi, sărăcia a ajuns la loc de cinste.

Statisticile spun clar: suntem sub pragul sărăciei. Toate prețurile cresc de la o zi la alta, nimeni nu se gândește la oamenii bătrâni, de fapt la noi la oamenii obișnuiți care, fie vorba între noi, avem nevoie de atât de puțin. În momentul în care ești privat și de acel puțin intri într-o stare de confuzie, o stare de rău care nu reușește decât să-ți taie pofta de viață. Până acum câteva luni mai vedeai câte un om zâmbind. Acum, după noile scumpiri și cele care se mai anunță, nu ne-a mai rămas decât să fluierăm a pagubă.De unde atâta zâmbet. Mii de persoane n-au reușit să-și plătească cheltuielile. Din doi pensionari, unul are împrumut la CARP. La fiecare cerere apare inevitabil: am nevoie de bani pentru cheltuieli sau hrană. Nici măcar nu s-a terminat încă recorelarea pensiilor și noi biruri apasă pe umerii bieților pensionari. Cu toate recorelările, pensiile nu vor ajunge nici măcar pentru acoperirea cheltuielilor care vor fi la iarnă. Disperarea îi cuprinde pe zi ce trece. După cum am aflat de la Centrul de Medicină Legală, săptămânal cel puțin o persoană din categoria celor de vârsta a trei a, recurge la sinucidere. Unora le este frică să și moară din cauza prețurilor exagerate pe care le practică serviciile de pompe funebre. Despre aprovizionarea de toamnă nici nu poate fi vorba. Majoritatea cămărilor vor fi „pline" cu sticle și borcane pline ochi cu... aer.

După o viață de muncă, pentru ei nu se mai întrevede nici o speranță. Nimic și nimeni nu mai poate aduce zâmbetul pe chipurile lor . Le-a rămas doar neputința, cruntă și urâtă.

**RODICA VANCEA**

### În județul Arad

# Asistații social costă lunar 100 de miliarde de lei

Așa după cum ne informa d-na Cornelia Precup, șef plăți pensii din cadrul D.G.M.P.S. Arad, numărul asistaților social din județul Arad este de peste 160.000 de persoane.

Din categoria celor numiți generic „asistați", cei mai mulți sunt pensionarii - 97.000 de stat și 42.000 de agricultură, la care se adaugă lăhuzele, cei ce beneficiază de ajutor de urmaș etc.

Până acum, lunar, suma necesară pentru toți aceștia era în jur de 92 de miliarde de lei. Din septembrie, însă, odată cu creșterea numărului pensiilor recorelate, de la bugetul asigurărilor sociale trebuie virată județului nostru suma de 100 de miliarde de lei.

**N. O.**


**BTR BANCA TURCO ROMÂNĂ - SUCURSALA ARAD**

**Arad 2900, Piața A. Iancu nr. 13, România**

**Dobânzi pentru depozite la termen**

| Valută | 1 lună | 3 luni | 6 luni | 9 luni | 12 luni | Suma minimă | |
|---|---|---|---|---|---|---|---|
| | | | | | | Persoane juridice | Persoane fizice |
| ROL | 34 | 35 | 34 | 33 | 33 | 25.000.000 | 5.000.000 |
| USD | 6,25 | 6,50 | 6,75 | - | 7,10 | 3.000 USD | 500 USD |
| DEM și EURO | 4,0 | 4,20 | 4,50 | - | 4,70 | *3.000 USD | *500 USD |

**Avantaje:**

- Dobânzile sunt fixe pe toată perioada depozitului
- Comisioanele pentru deschiderea și retragerea unui depozit la termenul stabilit: 0%

| Certificate de Depozit la Purtător cu Parolă | | | |
|---|---|---|---|
| | LEI | USD | DEM |
| 1 lună | 34 | 6,75 | 4,5 |
| 3 luni | 35 | 7,00 | 4,7 |
| 6 luni | 34 | 7,25 | 5,0 |
| 9 luni | 33 | 7,50 | 5,2 |
| 12 luni | 33 | 7,80 | 5,5 |

**Avantaje:**

- Comisioane pentru cumpărare și răscumpărare: 0%
- La răscumpărare înainte de termen se primește 60% din dobândă, în funcție de perioada de deținere
- Valoarea certificatului poate fi aleasă de către dvs.
- Puteți alege termene fixe sau orice alt termen
- Pot fi cumpărate fără a avea cont în bancă

**Pentru informații suplimentare, sunați la 214.422; 254.844.**

# „CĂLI-GOL", DE TREI ORI!

A început și „B"-ul nostru atât de drag că nu ne mai putem dezlipi de el. Este al șaselea sezon de când tot privim spre „A", unde ajung mereu alții, în timp ce UTA amână an de an saltul valoric spre prima scenă fotbalistică. Acum, mai marii „Bătrânei Doamne" și-au propus să nu cadă mai jos, adică în „C", cum a pățit-o „U" Cluj. Cu un lot tânăr, dar cu un antrenor hotărât să își joace șansa, în pofida ordinelor venite de sus, Feri Tisza a început campionatul cu o victorie pe terenul de sub Cetatea Devei. De bun augur acest +3 la „adevăr", pentru că nici alte echipe nu stau pe loc, cum se zice. Iată că „Poli" s-a dus la ex-divizionara A, Extensiv Craiova și a plecat de acolo tot cu 3 puncte, la fel ca și UTA. Alte două echipe au reușit egaluri în deplasare, Olimpia la Corvinul și Jiul la UMT. Ne bucură revenirea de formă a lui Mariș, care a semnat, la Deva, toate cele trei goluri ale echipei sale. Sperăm să recidiveze și în etapa următoare, când la Arad vor veni sibienii de la Inter.

Cu o săptămână înaintea startului Diviziei C, să consemnăm o inițiativă reușită, un turneu cu patru participante, care s-au întrecut pentru „Cupa BAT" pe parcursul a 30 de minute de joc, dar evoluând fiecare cu fiecare. Pe lângă echipele arădene din acest eșalon, Telecom, West Petrom, Astra, au mai fost prezenți timișorenii de la A. S. „Poli", echipa fraților Rotariu. Faptul că Telecomul lui Gigi Borugă a luat cupa e, poate, mai puțin important. Contează meciurile jucate și concluziile pe care le-au tras antrenorii pe ultima sută de metri.

Cu o lună înaintea începerii ultimei Olimpiade a mileniului, iată că Federația Română de Atletism și-a definitivat lotul de 25 de sportivi care vor face deplasarea la Sydney. Atletismul arădean avea, până în ultima clipă, doi candidați la întrecerile olimpice, dar deplasarea, din păcate, o va face doar unul. Cel nominalizat este aruncătorul de greutate Gheorghe Guşet, care în urmă cu o săptămână, la „naționale" a trimis bila de oțel la 20,18 metri. Cel de al doilea, discobolul Ionel Oprea, nu a reușit să convingă, aruncarea sa măsurând doar 60,67 m. Asta comparativ cu rezultatele de vineri seara de la Zürich, acolo unde Gabriela Szabo a câștigat proba de 3000 m, unde la disc s-a câștigat cu aruncări de peste 70 m. Dar în perspectiva „mondialelor" și „europenelor" din anii următori credem că participarea lui Ionel Oprea la Olimpiadă ar fi fost benefică. Așa, în schimb, locul său a fost ocupat de un fost discobol, Costel Grasu, nimeni altul decât soțul și antrenorul Nicoletei Grasu, candidata noastră la o medalie în proba de disc. E, zicem noi, o soluție, deși nu cea mai fericită din punctul de vedere a lui Oprea.

Sâmbătă seara, Bazinul „Astra" din Pădurice a fost gazda unei frumoase festivități de premiere a unor copii ce au realizat, în plan sportiv, o remarcabilă performanță. Conducerea Clubului Sportiv Astra, prin persoana președintelui Gheorghe Biriș, a răsplătit efortul echipei de juniori III a clubului, vicecampioană națională la polo, succes ce vine să răsplătească munca acestor tineri poloiști și a antrenorului lor, Ervin Homolka. O seară, în care părinții au fost alături de copiii lor și la momentul răsplatei acestei performanțe valoroase cu suma de 400.000 lei pentru fiecare sportiv. Fondul de talente al poloului arădean este asigurat, iar din urmă, după cum ne-a asigurat președintele acestui club, vin alți copii, cu performanțe pe măsură. Felicităm clubul Astra pentru performanța realizată și pentru frumoasa festivitate de premiere organizată.

**ALEX. CHEBELEU**

## Mariș dă sentința în prelungiri

# CETATE DEVA - F. C. UTA 2-3 (1-2)

**Sâmbătă, ora 11,00. Stadion „Cetate", teren bun, timp canicular, spectatori 4000. Au marcat: Popa - min. 18 și 49, respectiv Mariș - min. 25, 43 și 90. Șuturi: spre poartă 12-8, pe poartă 6-7, cornere 4-3, offside-uri 1-5. Cartonașe galbene Chira, Luca, respectiv Mariș.**

**Cetate: Maria-Tănasă-Bordean, Sterean (min. 50 Voinea), Chira-Popa, Luca, Dan (min. 55 P. Narcis), Chiliman (min. 39 Eșanu) - G. Ștefan, Naniu. Antrenor: Ionel Stanca.**

**UTA: Țapoș (min. 66 Huțan) - Mogoșanu, Zaha, Porumboiu, Panin-Baciu, Buhuș, Todea, Ciba (min. 57 Munteanu) - Fabian (min. 61 A. Drăgan), Mariș. Antrenor: Francisc Tisza.**

**Arbitraj excelent al brigăzii bucureștene compusă din V. Ioniță (centru), Gh. Badea, Fl. Ivan (asistenți).**

**Observator FRF: Octavian Goga (Brașov)**

Prima etapă a campionatului Diviziei B, ediția 2000-2001, a trimis UTA în deplasare la Deva, pentru a întâlni o echipă nou-promovată în cel de al doilea eșalon fotbalistic al țării. După frământările din perioada de vacanță competițională, UTA pleca la drum cu un lot numeros, cu multe schimbări față de sezonul precedent, inclusiv cu revenirea pe banca tehnică a celui ce a dus echipa la baraj, Francisc Tisza. Având ca obiectiv fixat de conducere, salvarea de la retrogradare, evoluția UTA-ei era așteptată cu mare curiozitate de suporteri, peste 500 dintre aceștia luând drumul Devei. Și nici unuia nu avea să-i pară rău la încheierea partidei, deoarece UTA a reușit un joc bun per ansamblu, dovedindu-se superioară partenerei de întrecere și obținând o victorie de infarct.

Omul zilei a fost Mariș, autor al celor trei goluri ale UTA-ei, însă a impresionat plăcut ambiția de care au dat dovadă toți purtătorii tricourilor „alb-roșii". Cum spunea după joc și Francisc Tisza, echipa se caută, mai fiind mult până departe. Asta deoarece echipa din Deva s-a demonstrat a fi destul de modestă, pentru ea anunțându-se la orizont nori de un negru extrem de dens.

Jocul a avut un aspect ciudat, deoarece balanța a înclinat pe rând în favoarea celor două echipe, același lucru întâmplându-se și cu condiția lor fizică. Gazdele încep mai bine partida, împingând jocul spre careul lui Țapoș. Tactica UTA-ei iese în evidență prin jocul de contraatac, prin încercările de a specula orice eroare a defensivei gazdă. Astfel, Ciba și Mariș sunt aproape de a relua spre poartă două bune centrări, însă greșesc anticiparea balonului. Gazdele au o mare șansă de gol prin Gigi Ștefan, a cărui lovitură de cap din 8 metri trece peste poartă.

Pe acest fond, se deshide scorul. **Tănasă execută o lovitură liberă, arădenii nu reușesc să respingă și Popa, venit puternic din spate, șutează în diagonală din colțul careului mic: 1-0.** Gazdele nu se pot bucura prea mult deoarece UTA pune stăpânire pe joc. Mariș șutează surprinzător de la 25 de metri sub bară, însă Maria apără în doi timpi. În minutul 25 vine egalarea. **Baciu centrează excelent din lovitură liberă și Mariș, nemarcat, reia în colțul lung: 1-1.** UTA domină clar partida. Buhuș impresionează la mijloc prin travaliu și exactitate, în timp ce pe flancuri, Mogoșanu, Baciu și Ciba fac bulevarde din apărarea gazdelor. Mariș ratează monumental, singur cu Maria, însă își ia revanșa cu două minute înainte de pauză. **Corner Ciba, Todea îi „ia fața" lui Maria, trimițând mingea cu capul în bară, iar Mariș este pe fază și o împinge în poartă: 1-2.**

*Cu Mariș în prim plan, jucătorii „Bătrânei Doamne" jubilează la încheierea jocului*

Foto: ȘT. MATYAȘ

Inexplicabil, la reluare, UTA reduce turația. Gazdele profită și la prima acțiune periculoasă reușesc egalarea. **Bordean pătrunde pe dreapta, Zaha ezită să-l atace, centrare lungă și Popa reia cu capul lângă bară.** Tisza face schimbări. Iese Fabian, vizibil în urmă cu pregătirea fizică, Ciba și Țapoș (destul de nesigur). Baciu este aproape de gol în două rânduri, însă ratează copilărește din poziții favorabile. Din acest moment gazdele trec puternic în ofensivă, însă nu reușesc să desfacă apărarea arădeană. Sigura ocazie mare de gol a devenilor vine în minutul 89, când Huțan scapă inexplicabil o minge și Porumboiu anticipează în ultimul moment reluarea spre poarta goală a lui Luca. În al doilea minut de prelungire din cele patru arătate de centralul Ioniță, Chira execută o lovitură liberă de puțin alături. **Când toată lumea aștepta finalul, Todea îl lansează pe Mariș, iar acesta, după ce scapă de marcaj, lobează superb peste Maria, ieșit inoportun la marginea careului: 2-3.** Bucurie mare pentru jucătorii arădeni și pentru suporterii din tribună, dezolare pentru gazde. Forțând puțin, putem spune că pentru UTA, obiectivul este mai aproape.

**DACIAN TODUȚA**

# Declarații după meci

La închiderea partidei s-a organizat, sub tribuna deveană, o conferință de presă la care au participat cei doi tehnicieni, Ionel Stanca și Francisc Tisza. Vizibil marcați de tensiunea jocului, cei doi buni prieteni și-au găsit cu greu cuvintele, însă nu au uitat să se felicite și să își ureze reciproc „mult succes!"

**Francisc Tisza - antrenor UTA**: „A fost un joc care mi-a dat multe bătăi de cap. Îmi pare rău pentru echipa din Deva, dar mi-ar fi părut mai rău pentru noi dacă rezultatul ar fi fost invers. Suntem o echipă care se caută, dar sper să ne omogenizăm din mers. Nu mi-a plăcut cum am jucat în repriza a doua, probabil jocul bun din prima parte și căldura punându-și amprenta asupra noastră. În continuare, încercăm să ne facem viața ușoară. Este destul de greu deoarece jucătorii aduși din divizii inferioare încă nu confirmă. Indiferența manifestată de toată lumea după încheierea campionatului trecut mi-a adus o moștenire păguboasă. Vom munci pentru a o scoate la liman. Țin să urez mult succes echipei din Deva și pretenului meu, Ionel Stanca."

**Ionel Stanca - antrenor Cetate Deva:** „Echipa mea a plecat în cantonament cu un handicap de 11-12 zile, ceea ce a contat mult în pregătire. Jucătorii noi, Sterean sau Petre Narcis nu au dat randament. UTA a jucat excelent în prima repriză, iar în cea de a doua, deși am dominat, nu am reușit să avem prospețime la finalizare. Pe undeva, rezultatul îl consider injust datorită faptului că am primit gol în ultima fază a meciului, însă acesta este fotbalul. Am pierdut meciul datorită gravelor greșeli de apărare și de portar și a nerespectării indicațiilor tactice. Sperăm să ne revenim până nu va fi prea târziu. UTA are o echipă tânără, de valoare și nu va avea probleme în acest sezon."

**A consemnat,**

**DACIAN TODUȚA**

# Fotbal - Divizia B, seria a II-a

**Rezultatele etapei inaugurale:**

CSM Reșița-F. C. Bihor 2-0; Cetate Deva-F. C. UTA 2-3; Extensiv Craiova-Poli Timișoara 0-1; Corvinul Hunedoara-Olimpia Satu Mare 0-0; FC Baia Mare-Apullum Alba Iulia 4-0; UM Timișoara-Jiul Petroșani 1-1; Pandurii Tg. Jiu-UFC Electrobere Craiova 2-0; ASA Tg. Mureș-FC Drobeta Turnu Severin 3-0; Inter Sibiu-Flacăra Rm. Vâlcea 2-0.

**Etapa viitoare (sâmbătă 19 august):** F. C. Drobeta Turnu Severin-Corvinul Hunedoara; Olimpia Satu Mare-Cetate Deva; **F. C. UTA-Inter Sibiu**; Flacăra Vâlcea-F. C. Baia Mare; UFC Craiova-Extensiv Craiova; Apullum Alba-Iulia-Pandurii Tg. Jiu; Poli Timișoara-UM Timișoara; Jiul Petroșani-CSM Reșița; F. C. Bihor-ASA Tg. Mureș

# Divizia A - „Ursus"

## Cu Foresta nu-i de glumă!

* Cea de-a doua etapă a primului eșalon fotbalistic al țării a adus pe tapet primul derby adevărat al campionatului. Dinamo - Rapid, reprezintă un duel clar în lupta pentru titlul de campioană. A fost o etapă extrem de dificilă pentru gazde, care au avut de-a face cu excelente opoziții ale formațiilor vizitatoare.

* **Rocar București - F.C. Național 2-2.** Uvertura etapei a însemnat primul punct în cariera de antrenor al lui Marius Lăcătuș, echipa sa, F.C. Național dregând busuiocul în fața protagonistei primei etape. Au marcat: Nicolae, Vrăjitoarea respectiv R. Niculescu și S. Ilie. * **F.C. Brașov - Astra Ploiești 1-0.** Victorie deosebit de greu obținută de brașoveni în fața unei echipe ploieștene ce rămâne pe sec în clasament. Unicul gol s-a marcat în minutele de prelungire ale partidei și a purtat semnătura lui Ghindaru. * **F.C.M. Bacău - Oțelul Galați 4-2**. Incredibilă ascensiunea tânărului vârf băcăuan, Cursaru, care după ce a marcat Stelei două goluri și-a mărit cota la trei, în meciul cu Galațiul. Pentru gazde a mai marcat Trofin iar pentru oaspeți Guriță și sârbul Bukvici. * **Ceahlăul P. Neamț - Foresta Suceava 1-1.** Nou-promovata echipă suceveană nu glumește reușind un egal acolo unde aproape nimeni nu mișcă în front. Se pare că Gheorghe Ștefan i-a cam plictisit pe arbitrii care nu prea îl mai țin „în brațe". Punctul sucevean a purtat semnătura căpitanului Ovidiu Ciobanu. * **F.C. Argeș - Gaz Metan Mediaș 2-1.** Mediașenii au plătit tribut lipsei de experiență, pierzând după ce au condus și au avut superioritate numerică. Gazdele au muncit mult, Albeanu și Codrea „anulând" reușita lui Hanc. * **Gloria Bistrița - „U" Craiova 1-1. Au marcat: V. Popa, respectiv Cl. Niculescu.** * **Petrolul Ploiești - Steaua 1-1. Au marcat: Orlando,** respectiv Vlădoiu (penalty). * Dinamo - Rapid 0-0.

## Clasament

| | | | | | | |
|---|---|---|---|---|---|---|
| 1. Rocar | 2 | 1 | 1 | 0 | 4-2 | 4 (+1) |
| 2. Dinamo | 2 | 1 | 1 | 0 | 3-1 | 4 (+1) |
| 3. Rapid | 2 | 1 | 1 | 0 | 3-1 | 4 (+1) |
| 4. Foresta | 2 | 1 | 1 | 0 | 3-1 | 4 (+1) |
| 5. Steaua | 2 | 1 | 1 | 0 | 5-4 | 4 (+1) |
| 6. „U" Craiova | 2 | 1 | 1 | 0 | 2-1 | 4 (+1) |
| 7. Gaz Metan | 2 | 1 | 0 | 1 | 4-2 | 3 (0) |
| 8. FCM Bacău | 2 | 1 | 0 | 1 | 7-6 | 3 (0) |
| 9. Oțelul | 2 | 1 | 0 | 1 | 6-5 | 3 (0) |
| 10. F.C. Brașov | 2 | 1 | 0 | 1 | 1-1 | 3 (0) |
| 11. F.C. Argeș | 2 | 1 | 0 | 1 | 3-5 | 3 (0) |
| 12. F.C. Național | 2 | 0 | 1 | 1 | 3-5 | 1 (-2) |
| 13. Petrolul | 2 | 0 | 1 | 1 | 2-4 | 1 (-2) |
| 14. Gl. Bistrița | 2 | 0 | 1 | 1 | 1-3 | 1 (-2) |
| 15. Ceahlăul | 2 | 0 | 1 | 1 | 1-4 | 1 (-2) |
| 16. Astra | 2 | 0 | 0 | 2 | 0-3 | 0 (-3) |

**Etapa viitoare (18-20 august):**

**F.C. Argeș - Ceahlăul; Rapid - Rocar; Gaz Metan - FCM Bacău; Astra - Gloria; „U" Craiova - Foresta; Steaua - Dinamo; Oțelul - Petrolul; F.C. Național - F.C. Brașov.**

Divizia D - Rowo

# CHIAR DACĂ NU A JUCAT, ȘOIMII LIPOVA E PRIMUL LIDER!

## A. S. JANDARMERIA VLADIMIRESCU - FC INEU 1-1 (0-1)

Peste 300 de iubitori ai fotbalului au ținut să asiste la primul derby al Diviziei D - Rowo, programat chiar în runda inaugurală pe cea mai cochetă bază sportivă din fotbalul județean, mai exact, la Vladimirescu.

Gazdele în postura de echipă nou-promovată, după fuziunea cu Jandarmeria s-a întărit considerabil și poate fi o surpriză plăcută în actualul campionat. De partea cealaltă, echipa din Ineu, remaniată serios, are cele mai multe valori adunate la un loc, dar mai are nevoie de omogenitate pentru a „defila" spre Divizia C.

Jocul în sine nu a fost unul prea spectaculos, miza fiind punctele puse în joc. Formațiile aflate încă în faza de căutări nu au oferit un fotbal-total. De remarcat, totuși, angajamentul jucătorilor la efort și sclipirile individuale ale unui Beserman, Mițiți ori Arhilie.

Prima ocazie de gol aparține oaspeților, dar șutul lui Beserman (venit din Ungaria, de la Ceglèd), în min. 8 este reținut greu de Fl. Moț. Apoi, urmează o lungă perioadă de timp în care jocul stagnează pe la centrul terenului. Abia în min. 37, mai notăm o acțiune periculoasă, când Mițiți reia slab din 6 m. **Cu trei minute înainte de pauză, oaspeții - care au dominat categoric prima repriză - deschid scorul la capătul unei acțiuni personale „marca" Mițiți și 0-1, rezultatul reprizei.**

De la vestiare se întorc parcă alte echipe. Rolurile se schimbă, gazdele fiind la timona jocului. Inexplicabil pasul înapoi făcut de FC Ineu. **Firesc, vine și egalarea. Era min. 60, când Văzoc șutează puternic de la 20 m, portarul Mureșan respinge în față, de unde Arhilie din 6 m reia în poartă și 1-1.** Opt minute mai târziu, Arhilie are golul doi în vârful bocancului, dar șutul trece pe lângă.

Finalul e pe contre. Mai întâi, gazdele cer un penalty (min. 83), dar „centralul" Arsa nu vrea să rupă echilibrul. Apoi Arhilie șutează (min. 86) de la 20 m puțin peste. În ultimul minut, oaspeții puteau da „lovitura", dar Herman întârzie șutul și este blocat.

Una peste alta, rezultat echitabil, care avantajează echipa din Ineu. Dar campionatul e lung și multe se mai pot întâmpla...

**A arbitrat satisfăcător** Emil Arsa - centru, ajutat bine de Nicolae Dehelean și Victor Ciurescu - asistenți.

**Formații - AS Jandarmeria Vladimirescu**: Fl. Moț - Bucur, Alb, Aldea, Teusde (min. 46 - Bordea), Olteanu, Ad. Moț, Văzoc, Bârsăuan (min. 89 - Laytàr), Arși, Arhilie. **Antrenori**: Ludovic Bibela și Florin Arhilie. **FC Ineu**: Mureșan - Herman, Jurcă, Molnar, Cristea, Kocsis, Mițiti (min. 52 - Balaci), Abrudean (min. 87 - Rusu), Huțu (min. 33 - Giorgiu), Beserman, Pantea. **Antrenori**: Viorel Vancea și Ioan Farcaș.

**Observator AJF**: Cornel Zăhoi. **La juniori**: 1-7.

**DANIEL SCRIDON**

## COMERA ARAD - GLORIA ARAD 3-1 (2-0)

Stadion Șofronea. Timp canicular. Teren bun. Spectatori 50. **Au marcat**: Balaci min. 26 și min. 74, Sandu min. 36, respectiv Vlad - min. 52.

**Comera:** Fador-loja, Fekete, Bangău, Ujvari-Pocei, Ursoi, Olariu (min. 20- Scrob), Sănduleanu-Balaj (cpt.), Sandu (min. 90 Orban). **Antrenor:** Viorel Purcel.

**Gloria:** Malec-Pop (min. 42 Maier), Butunoi, Crașovschi-Sârb (min. 43 - Giulău), Bârlă, Iftimie-Oros (cpt), Fâșie, Băd (min. 72 - Bota), Vlad. **Antrenor:** Gigi Cameniță.

**Cartonașe galbene:** Olariu, Sandu, Poceĭ, respectiv Butunoi, Bârlă, Vlad, Fâșie, Oros.

**Au arbitrat bine:** M. Bondar asistat de Emil Cristea și Mihai Hălmăjan.

**Observator AJF:** Cornel Tiulea. **La juniori**: 1-2

O partidă cum rar am văzut în campionatul trecut, s-a disputat sâmbătă, la Șofronea. Două dintre pretendentele la șefia seriei au oferit un spectacol de calitate, din care a ieșit învingătoare echipa care a părut mult mai motivată, dovedind o pregătire fizică bună, o circulație rapidă a mingii și un pressing care s-a dovedit necruțător pe toată durata partidei. După ce Sandu trimite în minutul 25 în transversală o „bombă" de la 30 de metri, un minut mai târziu Balaj îl trece în rândul spectatorilor pe portarul Malec cu un lob de la marginea careului mare, marcând primul gol al campionatului pentru echipa sa (1-0). Superioritatea insultătoare a tandemului Balaș-Sandu iese în evidență în min. 36, când primul centrează, iar al doilea, după ce îl ridiculizează pe Butunoi reia peste portar, ieșit în întâmpinare: (2-0). Orgoliul oaspeților pare regenerat în min. 52, când Vlad marchează după un corner executat de Bârlă (2-1). Nu este de acord cu un ultim sfert de oră incendiar același Balaj, care în min. 74 trimite peste Malec după o pasă a lui Olariu din interiorul careului: (3-1).

De urmărit în etapele următoare apărările care vor da piept cu acest tandem de vis al uneia dintre puținele echipe cu pretenții ale Diviziei D.

**SORIN CAZAN**

*Pas greșit al gazdelor*

## ȘIRIANA ȘIRIA - FRONTIERA CURTICI 1-2 (0-1)

**Revenită după patru sezoane pe prima scenă a fotbalului județean, echipa gazdă, Șiriana Șiria, a păsit cu stângul. Cauza? Lipsa de experiență, precum și întâlnirea cu un adversar net superior, cel puțin în acest meci.**

**Desfășurată pe o căldură excesivă (+35°C) partida a fost controlată de oaspeți, bine așezați în teren, care au dispus de o linie de atac în zi foarte bună.**

**Golurile oaspeților au fost marcate de Suciu, din lovitură de la 11 m, în min. 30 și de Crișan, în min. 71, cu un șut din interiorul careului de 16 m, iar pentru gazde a înscris dintr-un penalty, în min. 85, Popan. Lovitura de pedeapsă acordată gazdelor a fost acordată eronat de centralul Mircea Gornic.**

**Au jucat formațiile: Șiriana:** Dușan, Mateș, Popan, Lăzărescu, Ziză (Tamaș), Neacșu, Mărcuș (Petic), Vuia, Pupăză, Buruian, Malec. **Frontiera:** Dobra, Călin, Maghici, Crișan, Csiki (Leva), Suciu, Bilan, Oiță, Nescovici, Iancu, Cotuna (Janoș).

**A arbitrat, cu greșeli, Mircea Gornic, ajutat de V. Toderici și Valentin Sabău.**

**A. B.**

## ȘOIMII LIPOVA CÂȘTIGĂ PRIN NEPREZENTAREA ADVERSARULUI

Sâmbătă dimineața, stadionul din Lipova ar fi trebuit să poarte urmele crampoanelor jucătorilor a două echipe care urmau să se întâlnească într-un derby al zonei: Șoimii Lipova și Păulișana Păuliș. Ar fi trebuit, pentru că oaspeții nu s-au prezentat la meci și, probabil, nu se vor prezenta în viitorul apropiat, divizia D fiind o pălărie prea mare pentru ei. Au consumat benzină degeaba până la Lipova brigada de arbitri formată din: Florin Dumitru, asistat de Nicușor Forton și Mircea Toderici (jr.), supervizați din partea AJF de Nicu Ardelean. Au așteptat în echipamente de joc sosirea adversarilor 15 minute următorii „șoimi": Leric-Pap, Bâlcea, Lăcătuș, Leucean, Constantinescu, Ghiță, Jicărean, Matei, Anghel, Tușa-Bichicean. Nu a trebuit să sufere pe bancă antrenorul Mircea Dumitru.

***

Ar fi avut aceeași soartă cu a vecinilor din Păuliș și Șoimii Lipova dacă nu ar fi fost următorii sponsori: Consiliul Local prin Petru Gherman (primar) și Petru Toma (viceprimar); patronul firmei TDG, Arghir Pop; Lipomin - Mircea Maximan; S. C. Băile Lipova; Apemin A. C. „Pe stâncă" Șoimoș. Totodată, Nelu Brănișcan (șufletul echipei) speră că U. V. V. G. și Astra Trinity vor respecta pactul încheiat în ceea ce privește situația jucătorilor împrumutați la Lipova.

**SORIN CAZAN**

## ROMVEST-VICTORIA NĂDLAC 1-0 (0-0)

Două echipe care în sezonul trecut jucau meciul direct „pe viață și pe moarte", obiectivul fiind salvarea de la retrogradare în ambele cazuri, s-au întâlnit - încă din prima rundă a acestui campionat - pe stadionul „F. Z."

„Grădinița lui Tisza" s-a mai maturizat, iar acum poate fi vorba de liceenii lui Roșca - acesta fiind noul tehnician al Romvestului. Așadar, mai maturi, cu o bună clarviziune în joc, gazdele au reușit să se impună - e drept - greu, dar trei puncte sunt trei puncte și se contabilizează în clasament. Chiar dacă arbitrul Vida a mai dat cu Romvest, fluierând tot pentru aceștia și mai puțin pentru nădlăcani, oaspeții au pierdut meciul pe mâna lor. Nu „cavalerul în negru" a trimis mingea în bară în minutul 73, așa cum a făcut Ilea, la sipgura ocazie clară a celor de la „Victoria".

Dacă Radu (bară) și Cioară (șut puțin pe lângă vinclu) nu ratau în prima repriză din situații rarisime, victoria celor de la Romvest se contura ușor și nu era nevoie e o fază discutabilă și interpretabilă, precum cea din minutul 57. Atunci, Fătu a fost obstrucționat în jumătatea de teren a gazdelor, arbitrul Vida nu a fluierat nimic, iar pe contraatacul ce a urmat, V. Fritea a marcat unicul gol al partidei, aducând Romvestului trei puncte prețioase.

Aici s-a decis soarta meciului, chiar dacă - după cum am mai spus - nădlăcanii puteau marca prin Ilea, iar Nădăban, de la gazde, putea încheia definitiv conturile încă din minutul 78.

Oaspeții au contestat arbitrajul pe tot parcursul meciului, frișca pe tort punând-o fundașul Măcean, care s-a retras de pe teren, în semn de protest față de arbitrajul lui Vida, acesta acordându-i cartonașul galben fotbalistului nedisciplinat.

La fluierul arbitrului M. Vida, care a condus cu greșeli meciul, ajutat de M. Toderici și C. Bondar, s-au aliniat următorii:

**Romvest:** Bolcaș-Cioară, Malița, Radu, Șerb, Roșu, Strecicov (Fedor), Clepe (Ponta), V. Fritea (Morodan), Nădăban (Negrea), Barta.

**Nădlac:** Baciu-Măcean, Szuchanszky, Vărșăndan, Iaroș, Becan, Fătu, Kukucska, Fabian (Ilea), Babău, Vlădău.

**LEO SFÂRA**

## A. S. CPL - TRICOUL ROȘU 1-0 (1-0)

Arad. Stadion CPL. Timp frumos, teren acceptabil. Spectatori aproximativ **70. A marcat Cean (min. 32).**

**A. S. CPL (antrenor Adrian Lucaci)**: Dronca-Drida, Cean, Pap, Șule, Grepan, Ichim, Brandaiș, Dănciulescu, Moțiu (min. 70 - Păiușan), Martinckek (min. 62 - Lacu).

**Tricoul Roșu (antrenor Octavian Nadiu):** Szabo-Revnic, Weirer, Donca, Joldea, Gallo, Răduț, Unc, Matei (min. 60 - Vasiu), Tojor (min. 78 - Țițca) Man.

**Au arbitrat:** Adrian Apătean (centru), S. Pantiș, I. Buda (asistenți). **Observator A. J. F.:** Ioan Șandor

**Cartonaș roșu:** Unc (Tricoul Roșu) min. 63.

Sâmbătă după-amiază arena CPL a găzduit întâlnirea dintre echipele A. S. CPL și Tricoul Roșu, din cadrul primei etape a diviziei D. A fost un meci frumos, cu multe ocazii de o parte și de alta, dar tensionat din pricina arbitrajului, contestat în mai multe rânduri de cei de la Tricoul Roșu. Jocul a fost dominat clar de elevii lui A. Lucaci. Cât despre cei de la Tricoul Roșu s-au apărat cu dificulate, în atac fiind nehotărâți.

Prima repriză debutează printr-o uriașă ocazie de gol ratată de Unc (min. 2). După o centrare din corner, acesta reia din 6 m din „foarfecă" în portar. Urmează un șir de ocazii ale celor de la CPL prin Brandais (min. 7), care expediază un șut cu efect din 20 m, respins cu dificultate de Szabo; Dănciulescu (min. 8 și 12), Ichim (min. 17), la fel supunându-l la grele încercări pe portarul „roșilor". În minutul 29, Răduț expediază un șut puternic însă fără nici o modificare pe tabela de marcaj în dreptul celor de la Tricoul Roșu.

Următoarea fază aduce unicul gol al partidei. **Minutul 31:** Weirer, aflat în suprafața de pedeapsă, atinge balonul cu mâna, iar centralul, fără nici o ezitare, indică punctul alb de la 11 m. Lovitură de pedeapsă transformată fără probleme de Cean. Faza a fost îndelung contestată de întreaga echipă a „roșilor". Dănciulescu mai are două ocazii în min. 43 și 45, însă nu reușește desprinderea pe tabela de marcaj.

Începutul reprizei secunde îi găsește tot pe cei de al CPL în atac. Min. 48 „asediu" la poarta lui Szabo. Lovitură de colț executată de Joldea, Dănciulescu reia din 7 m, din foarfecă, în portar, apoi Moțiu reia defectuos puțin pe lângă. Cei de la Tricoul Roșu nu se lasă bătuți, forțând egalarea în min. 59 prin Vasiu, care șutează puternic din 16 m, dar balonul se oprește în transversală. În min. 63 Unc este eliminat de pe teren în urma unui fault care la prima vedere nu anunța nimic. În superioritate numerică sfârșitul de meci le aparține tot celor de la CPL, care ratează și ultimele ocazii de desprindere prin Dănciulescu (min. 75) și Moțiu (min. 87).

**CĂLIN PETRESCU**

## Rezultatele etapei inaugurale

Șoimii Pâncota - Crișul Chișineu Criș 1-0; CPL Arad - Tricoul Roșu Arad 1-0; AS Romvest - Victoria Nădlac 1-0; AS Jandarmeria Vladimirescu - FC Ineu 1-1; Comera Arad - Gloria Arad 3-1; Șoimii Lipova - Păulișana Păuliș 3-0 (f.j.); Șiriana Șiria - Frontiera Curtici 1-2. Jocul Universitatea Arad - Crișana Sebiș a fost amânat.

**Etapa viitoare (sâmbătă, 19 august - duminică, 20 august):** Crișana Sebiș - Șoimii Lipova; Gloria Arad - Universitatea Arad; Victoria Nădlac - AS Jandarmeria Vladimirescu; Tricoul Roșu Arad - AS Romvest Arad; Crișul Chișineu Criș - CPL Arad; FC Ineu - Comera Arad; Frontiera Curtici - Șoimii Pâncota; Păulișana Păuliș - Șiriana Șiria.

Fotbal

# TELECOM - ÎNVINGĂTOARE ÎN CUPA „B.A.T.“

Sâmbătă dimineața pe stadionul „Astra“ pe o vreme caniculară, în fața a 100 de spectatori s-a desfășurat Cupa „B.A.T.“ la fotbal. Au participat A.C.U. Astra Trinity Arad, Telecom Arad, West Petrom Pecica și A.S. Poli Timișoara. Meciurile au fost foarte echilibrate și spectaculoase, doar vremea caldă punându-le probleme jucătorilor. Echipele prezente la competiție au arătat un fotbal cu multe atacuri, ocazii de gol și situații de „unu la unu“ cu portarul, ratate cu seninătate. În final echipa „telefoniștilor“ s-a impus în fața celorlalte combatante, câștigând meritat acest turneu. Premiile acordate au fost: Locul I - 2,5 mil. lei, Locul II - 2 mil. lei, Locul III - 1,5 mil. lei și Locul IV - 1 mil. lei. S-a jucat fiecare cu fiecare, durata meciului fiind de 30 minute.

**S-au înregistrat rezultatele:**

W.P. Pecica - Telecom Arad 0-0; A.C.U. Astra-Trinity - A.S. Poli Timișoara: 0-1 (gol - I. Rotariu); W.P. Pecica - A.S. Poli Timișoara 1-0 (gol - Ștefăligă); A.C.U. Astra Trinity - W.P. Pecica 1-0 (gol - Toderaș); Telecom Arad - A.S. Poli Timișoara 1-0 (gol - Corinda); A.C.U. Astra Trinity - Telecom Arad 0-1 (gol - Szellelki).

**Clasament final**

| | | | | | | |
|---|---|---|---|---|---|---|
| 1. Telecom Arad | 3 | 2 | 1 | 0 | 2-0 | 7 p. |
| 2. West P. Pecica | 3 | 1 | 1 | 1 | 1-1 | 4 p. |
| 3. A.S. Poli Timișoara | 3 | 1 | 0 | 2 | 1-2 | 3 p. |
| 4. A.C.U. Astra Trinity Arad | 3 | 1 | 0 | 2 | 1-2 | 3 p. |

**Telecom Arad:** Vlădoi - Szell, Barna, Grad, Sabou - Rus, Arman, Oprescu, Militaru - Petruț, Mitu. **Au mai jucat:** Marinca - Bugariu, Corinda, Borugă, Szilier, Lup, Szellelki, Toma și Bora. **Antrenor:** Gigi Borugă.

**West Petrom Pecica:** Grozav - Ardelean, Văleanu, Toduța, Boloș - Varga, R. George, Munteanu, Copăceanu - Nini, Ștefăligă. **Au mai jucat:** Trifoi - Madoș, Bene, Maghici. **Antrenor:** Ionuț Popa.

**A.C.U. Astra Trinity:** Rusu - Bogoșel, Oprean, Varga, Vizitiu - Trif, Schmidt, Crăciunescu, Pavel - Hada, Toderaș. **Au mai jucat:** Irimia - Lăzău, Corsenti, Marian, Folea. **Antrenor:** Marcel Coraș.

**A.S. Poli Timișoara:** Frunză - Biro, Mihăilă, Ivan, Mihai - Miculescu, Olaru, Rotariu, Gușatu - I. Rotariu, Butar. **Au mai jucat:** Vovakovici - Ghein, Chinezoni, Pietraru, Bota, Teglaș. **Antrenor:** Iosif Rorariu.

**A arbitrat cuplul:** Doru Herțeg, Dan Ologeanu jr., Marius Axente.

**MARIUS BARNA**

# 12 observatori cu licență AJF - Arad

Preluând modelul FRF, mai marii fotbalului județean au examinat observatorii printr-un test grilă, trecut doar de 12 dintre aceștia. Este vorba de: Dorin Vătran, Dănuț Cios, Ioan Șandor, Cornel Tiulea (câte 100 puncte din tot atâtea posibile), Romulus Babău, Gheorghe Igreț, Nicușor Ardelean, Cornel Zăhoi (90 puncte), Remus Vlad, Valeriu Havași (80 puncte), Iosif Manușov, Constantin Sfârlogea (70 puncte).

Un caz mai aparte îl constituie arbitrii activi Mircea Bondar și Mircea Toderici, care și-au luat licența cu 90, respectiv 100 de puncte, urmând să „observe“ în „Onoare“ și „Promoție“ până la retragerea definitivă din arbitraj.

Surprinde absența de pe lista observatorilor AJF-Arad cu licență pentru „D“ a unora precum: antrenor emerit Dan Alexandru, Ionuț Leac - vicepreședinte AJF, Hristos Metcaș, Viorel Rachinoiu, de ce nu și Flavius Domide (a ratat licența pentru Divizia A) sau Gabi Birău.

***

La capitolul arbitrii, 73 au trecut cu bine testele din cei 117 candidați. E mult, e puțin, vă lăsăm pe dvs. să decideți.

**D. SCRIDON**

# Start... Concurs „ADEVĂRUL - SPORT”

După reușita acțiune „Euro-Adevărul”, secția sport a ziarului nostru lansează o nouă provocare cititorilor. Este vorba despre un concurs cu întrebări din fotbalul românesc, intitulat „ADEVĂRUL-SPORT”.

Începând de astăzi, timp de o săptămână, zilnic vom publica un talon de concurs. În total, vor fi șase, dar dvs., stimați cititori ai ziarului „Adevărul”, puteți intra în cursa pentru premii cu un număr nelimitat de taloane. Singurul amendament este că **nu se acceptă copii xerox**. În schimb, se pot cumpăra mai multe ziare într-o zi sau alta și astfel, numărul taloanelor dvs. să crească și, implicit, și șansele de câștig. Atenție, toate taloanele vor fi puse într-un singur plic și trimise pe adresa redacției noastre: **Bd. Revoluției nr. 81, Arad**, cu mențiunea obligatorie: **„Pentru concurs «ADEVĂRUL-SPORT»”**. Data-limită de trimitere a taloanelor este **26 august a. c.** (data poștei). Plicurile pot fi duse și personal la redacție, dar nu mai târziu de data mai sus-amintită.

Concursul „ADEVĂRUL-SPORT” va fi dotat cu multe premii-surpriză, despre care veți afla cât de curând.

Dar a sosit clipa de a afla și întrebările concursului nostru...

**1. Cine va fi campioană de toamnă în Divizia A - Ursus?**

**2. Care echipă va ocupa primul loc în seria a II-a a Diviziei B, la fotbal, la finele turului actualei ediții de campionat?**

**3. Pe ce loc se va clasa F. C. UTA la jumătatea campionatului actual?**

Multă baftă tuturor!

**Talon ADEVĂRUL - SPORT**

**Răspunsuri**

1. _____
2. _____
3. _____

**Nume:** _____

**Prenume:** _____

**Adresă:** _____

_____ **Telefon:** _____

# Formula 1 Hakkinen - rege în Ungaria!

Ieri după-amiază s-a disputat Marele Premiu de Formula 1 al Ungariei, a douăsprezecea cursă a sezonului actual. Singurul moment spectaculos l-a constituit startul, în rest cursa oferind extrem de puține emoții. Deși a plecat din „pole-position“, Michael Schumacher s-a văzut depășit în chiar primul viraj de Mika Hakkinen, care a venit ca din pușcă de pe locul trei. Coechipierul finlandezului, David Coulthard a căzut de pe doi pe trei și așa s-a continuat toată cursa. Hakkinen și-a mărit avansul, Coulthard nu l-a atacat pe Schumacher, iar al doilea „Ferrarist“, Barrichello „s-a lipit“ la locul patru. Puține abandonuri, aici remarcându-se cele două mașini Prost - Peugeot, care au părăsit cursa în primele tururi. Lupta în clasamentele generale s-a încins și mai mult.

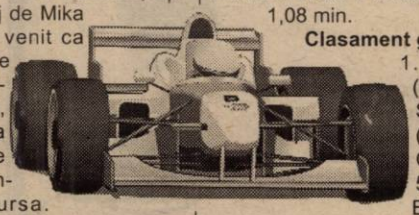

**Clasament final M. P. „Hungaroring“:**

1. Mika Hakkinen (McLaren); 2. Michael Schumacher (Ferrari), la 7,9 sec.; 3. David Coulthard (McLaren), la 8,4 sec.; 4. Rubens Barrichello (Ferrari), la 44,1 sec.; 5. Ralph Schumacher (Williams), la 50,4 sec.; 6. Heinz-Harald Frentzen (Jordan), la 1,08 min.

**Clasament general piloți:**

1. M. Hakkinen (FIN) 64 p; 2. M. Schumacher (GER) 62 p; 3. D. Coulthard (SCO) 58 p; 4. R. Barrichello (BRA) 49 p; 5. G. Fisichella (ITA) 18 p; 6. R. Schumacher (GER) 16 p.

**Clasament general constructori:**

1. McLaren Mercedes 112 p; 2. Ferrari 111 p; 3. Williams - BMW 24 p; 4. Benetton - Supertec 18 p; 5-6. BAR - Honda și Jordan Mugen - Honda 12 p.

**DACIAN TODUȚA**

# BOX Florin Delamarian - bronz la „Centura de Aur“

Boxul arădean a cucerit o nouă medalie valoroasă, prin sportivul Florin Delamarian de la Silva Lazăr Motorul. Elevul pregătit de Florian Barna și Dionisie Szekely a cucerit „bronzul“ categoriei 81 kg în cadrul „Centurii de Aur“.

Florin a pierdut la puncte (decizie: 7-5), în semifinale, în fața unui pugilist din Bosnia Herțegovina, dar, așa cum avea să ne spună antrenorul Szekely, prezent cu sportivul la București, victoria i se putea acorda și lui Delamarian. Oricum, performanța lui Florin este una remarcabilă, motiv pentru care îl felicităm.

De menționat că această medalie de bronz este prima medalie obținută în acest an de pugiliștii de la Silva Lazăr Motorul Arad. Să sperăm că nu va fi și ultima.

**D. S.**

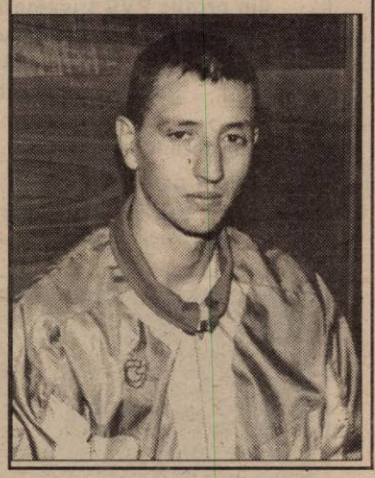

Handbal

# Arădenii înving o divizionară A

În cursul săptămânii trecute, la Sala Sporturilor „Victoria“ din orașul nostru a fost organizat meciul de verificare dintre echipele de handbal masculin, **„U“ Mureșul Arad (Divizia B)** și **Politehnica Timișoara**, ultima proaspăt promovată pe prima scenă a țării. Victoria a revenit gazdelor cu **33-29 (18-14)**. Pentru formația antrenată de cuplul Gheorghe Dima-Ștefan Deacu, au punctat: Olaru 9 goluri, Tudor 5, Gaspar 5, Novanc 4, Dreghici 4, Dima 3, David 2, Sergheiev 1. La joc a asistat unul din principalii sponsori ai grupării, dl. Gheorghe Bănățean, director R. A. A. C. Seria partidelor amicale va continua, în compania echipelor din Turnu Severin și Reșița.

**A. HÂRȚĂU**

# Fotbal internațional

***Germania, etapa I:*** **Dortmund-Rostok 1-0, Leverkusen-Wolsburg 2-0, Hamburg - 1860 München 2-2, Kaiserlautern-Bochum 0-1, Freiburg-Stuttgart 4-0, Bremen-Cottbus 3-1, Bayern München-Hertha Berlin 4-1. Partidele Frankfurt-Unterhaching și Shalke-F. C. Köln s-au disputat aseară.**

***Franța, etapa a III-a:*** **Toulouse-St. Etienne 1-1, Strassbourg-Monaco 1-3, Lyon-Metz 0-0, Lille-Rennes 1-0, Guingamp-Nantes 0-1, Bordeaux-Troyes 2-1, Auxerre-Bastia 1-0. Partidele Marseille-Lens și Paris S. G.-Sedan s-au desfășurat aseară. Pe primul loc se află Lille cu 7 puncte.**

# RALUCA HĂRȘAN - CAMPIOANĂ NAȚIONALĂ LA PESCUIT SPORTIV

În zilele de 5 și 6 august, la Brăila pe canalul Chișcani s-a desfășurat faza națională a Campionatului de Pescuit Sportiv la juniori. Aradul a fost reprezentat de către Raluca Hărșan, care a câștigat două dintre cele trei manșe și s-a clasat pe locul II la cea de-a treia. Rezultate care i-au asigurat arădencei noastre titlul de Campioană națională la această categorie. Concursul a fost organizat de către A.G.V.P.S. din România, prin filiala A.J.V.P.S. Brăila, ne-a informat Nicu Deme, directorul A.J.V.P.S. Arad.

**FLORIN TRUȚ**

Foto: VIOREL MUSCĂ

# La Almaș Oina - un sport care nu moare!

... S-o recunoaștem: în comparație cu alte sporturi - fotbal, handbal, baschet, box, lupte etc. - în ultimul timp s-a vorbit prea puțin - dacă nu deloc! - despre ce se mai întâmplă cu sportul nostru național - OINA - sport pe nedrept lăsat, după părerea noastră, doar să-și mai... târâie existența de pe o zi pe alta, nu numai la nivelul județului nostru, ci și al întregii țări. Noroc că în vreo câteva centre uitate de lume, în special din Transilvania și Ardeal - printre care și comuna ALMAȘ, localitate cu vechi tradiții în practicarea oinei de către cei mai tineri, dar și de cei mai puțin tineri - mai există animatori împătimiți și hotărâți în a nu lăsa un sport românesc! să piară. Așa este și cazul „încăpățânatului“ profesor OCTAVIAN LUPEI din Almaș care, nu fără mari greutăți - în special cele generate de lipsa banilor - „tace și face“, împreună cu concetățenii săi, în așa fel încât să nu se uite (cel puțin!) că la Almaș există un sport, tot atât de „rege“ și care nu are voie să moară.

**Însemnări**

Și dacă formația „mare“ „VITORUL“ ALMAȘ nu mai poate participa la turneele care, din când în când se mai organizează în țară ici-colo, iată că, recent, tinerii oiniști de la aceeași asociație sportivă (cu vârsta cuprinsă între 11 și 15 ani) au participat la întrecerile (desfășurate timp de 4 zile!) Finalei pe țară a Campionatului Național de Oină (juniori II), întreceri desfășurate la Mangalia. Iar participarea n-a fost întâmplătoare. Cât „de buni“ au fost tinerii almășeni ne-o spune faptul că ei au ocupat LOCUL III PE ȚARĂ, succes care poartă semnătura lui Ioan și Cristian Dașcău, Alexandru și Marius Pop, Laurean Faur, Cosmin Bedelean, Sorin Rus, Alin Ancateu, Ioan Coșeri, Marcel Lăscuț, Ioan Dan, Mihai Precup și Emanuel Chiu. Sincere felicitări tuturor, inclusiv antrenorului Lupei.

... La drept vorbind... „deși și ele sunt bune, felicitările nu prea țin de cald“ (cum se zice), ci mult, mult mai utile (firește!) ar fi mult-așteptatele sponsorizări, dacă federația de resort a rămas, la rându-i, aproape doar cu numele la capitolul „fonduri“. Departe de noi ideea de a fi, neapărat, patetici, dar în numele unui scop (care ar trebui, la urma-urmei, să constituie chiar o mândrie pentru județul Arad) - acela de a nu lăsa, la Almaș, oina să moară, căci ar fi o rușine! - orice sponsorizare e... o valoare utilă...

**CONSTANTIN SIMION**

**eta - 2u computer**

- Calculatoare
- Imprimante
- Retele
- Soft
- Service

ARAD, CLOSCA 2
Tel./Fax.: 251838
INTRARE DE PE B-DUL REVOLUTIEI

**OFERTĂ SPECIALĂ**

CARCASĂ ATX 230W
PLACA DE BAZĂ
SIS 530, BUS 100, 512ko
AMD K6-2 500MHz
HDD 4,3GB UDMA
Placa Video 8MB Shared
FDD 3,5"/1.44MB
SOUND 16b on board
SDRAM 32MB Pc100
MONITOR 15"
TASTATURA
MOUSE + PAD

**409USD + TVA**



**m® mera**

Calea Iuliu Maniu nr. 64 Arad
Tel. 057/256035; 256045; 256374 Fax. 057/258337

**EXECUTĂ ȘI MONTEAZĂ uși și ferestre,**

din profile PVC tricamerale armate - REHAU GERMANIA și Aluminiu cu și fără barieră termică - METRA ITALIA cu geam termopan de cea mai înaltă calitate.

Toate detaliile tehnice le puteți obține vizitându-ne la sediul nostru din Arad, str. Iuliu Maniu Nr. 64.

*VĂ AȘTEPTĂM!* (1515562)



Distribuitor Autorizat dialog

**Telefoane cu personalitate**

Cauta-ne vara asta si numai in reteaua Dialog vei gasi:

4$ DIALOG INEDIT

- Cadoul nostru - un aparat foto KODAK
- Telefoane de calitate
- Preturi speciale
- Cel mai ieftin abonament - Dialog Inedit

**TelecomPlus**
Arad, Bd. Revoluției nr. 85
Tel/Fax: 057-214.552

*Doar pentru abonamentele D50-D1000



**Noua ofertă**

**ALCATEL Dual Band GRATIS* la conectare**

Oferta CONNEX valabilă până la 3 Septembrie:
50% reducere la abonament pentru primele 2 luni

MAGAZINUL „ELECTRONICA" (lângă Căminul)
TEL. 093/511355; 092/976769; 093/443199

Activa

dealer autorizat CONNEX

*INCLUSĂ LA ORICE ABONAMENT CONNEX, VEZI ÎN LISTA DE OFERTE



Computer Club program 9:00 - 23:00

NEC - 1$ NOKIA 1610 - 3$ SIEMENS S6 - 15$
NOKIA 8110 - 15$ PHILIPS TWIST - 15$ MITSUBISHI TRIUM - 22 $
MAXON MN-2 - 39$ MOTOROLA cd930 - 55$ ERICSSON T 10 - 59$

**OFERTA CONNEX: până la 3.09.2000**
**50% reducere la abonament pentru primele 2 luni**

AUTOCOM COMPUTER Club

Computer Club vis-à-vis de Liceul Economic
B-dul Decebal 2-4, Tel.: 057-280 953

*prețurile nu includ TVA
oferta este valabilă doar cu conectare la CONNEX, în limita stocului disponibil

dealer autorizat CONNEX



**DEPOZITUL CONSTRUCTION HOUSE**

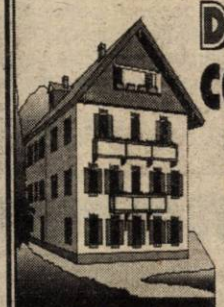

Arad, str. Pădurii nr. 49, tel.:254457

**VINDE DIN STOC LA PREȚURI DE DEPOZIT!**

Ofertă specială
- LAMBRIURI PVC
- RIGIPS Import
- VATĂ MINERALĂ Import

☐UȘI METALICE (UȘI BLINDATE) ☐Tablă zincată ☐Oțel beton ☐P.C. ☐Placaj ☐PFL ☐PAL ☐BINALE (uși, ferestre - peste 20 modele) ☐Podele și lambriuri din brad ☐Parchet - fag ☐CAHLE TERACOTĂ (mecanice și manuale) ☐Cărămidă șamotă ☐ȚIGLĂ - Tâmâveni ☐Plăci azbociment ☐Bitum ☐Carton asfaltat ☐Carbid ☐Electrozi

PROGRAM:
LUNI-VINERI 8.00-17.00
SÂMBĂTĂ: 8.00-12.00

**VIZITÂND DEPOZITUL NOSTRU VĂ PUTEȚI CONSTRUI O CASĂ LA UN PREȚ ACCESIBIL!**



**DORIȚI O TÂMPLĂRIE MODERNĂ PENTRU CASA DVS.?**
**Tel. 210280**

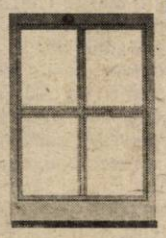

■ *Preferați ca această tâmplărie PVC cu sticlă termopan să fie de calitate și din import?*

Apelați la: **EXCLUSIV AL - PLAST**

■ Casa dvs. poate avea de astăzi:

**UȘI, FERESTRE CU STICLĂ TERMOPAN!**

*Arad, str. Pădurii nr. 91A, tel./fax: 210280*

Fax: 210280 AICI TOTUL ESTE IEFTIN ȘI DE O CALITATE DEOSEBITĂ! (973863)



**S.C. INSTALSAN CONSTRUCTION COMPANY**

ARAD, STR. PĂȘUNII
(spre Piața Soarelui) nr. 13, MICĂLACA
(aproape de cimitir) a deschis un

**DEPOZIT DE MATERIALE**

**DE CONSTRUCȚII:**
■ PAL ■ PFL ■ PLACAJ
toate grosimile
■ SOBE TERACOTĂ ■ UȘI ■ FERESTRE
■ BITUM ■ CARTON ASFALTAT
■ ȚIGLE ■ COAME ■ UȘI METALICE

**INSTALAȚII SANITARE:**
■ GRESIE ■ FAIANȚĂ
■ OBIECTE SANITARE

TELEFON 259088

PROGRAM zilnic: 8,00 - 16,00
sâmbătă: 8,00 - 13,00



**ASIT Asigurări "Ion Țiriac" ASIT S.A.**

NOUI NOUI NOUI NOUI

*Asigurarea CASCO pentru autovehicule
*Asigurarea auto complexă (CASCO,Carte Verde, CMR)

**în condiții deosebit de avantajoase.**

Informații la sediul Sucursalei Arad:
str. I. C. Brătianu, nr. 5/A, tel./fax.: 254683, 255278,
sau la unitățile ASIT din teritoriu:
Lipova, tel.: 563058; Sebiș, tel.: 422068



BIROTICA

Leximis® Splaiul Gen. Gh. Magheru Bl. 329B (Micalaca)
Tel./Fax: 057/270111; 270100, Arad

OFERTĂ SPECIALĂ

ComRace Elite Xp7533 **838 $ + TVA**

Intel P III 533 Mhz,64 MB SDRAM, WD 7,5 GB, 8 MB VGA Card FDD Sony 1,44, MB VIA ATX, 48x CD-ROM Sony, Sound Card PCI Stereo Speakers Case MT ATX Mouse Pad Keyboard .
Microsoft Windows 98
MICROSOFT OFFICE 2000 SB

Imprimante EPSON HEWLETT PACKARD
Copiatoare MINOLTA

Distribuitor Autorizat dialog

# MITSUBISHI

CU NUMAI

## 499 000 lei*

PENTRU ORICE ABONAMENT CU MINUTE INCLUSE GRATUIT LA CONECTARE:

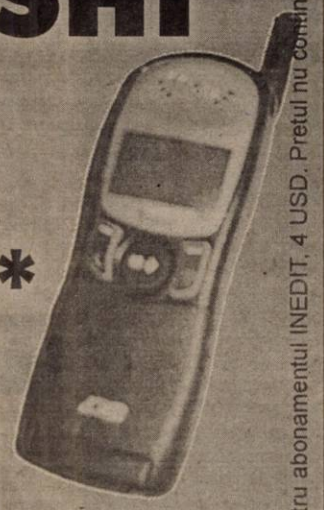

APARAT FOTO

## KODAK

GSM CENTER

tel: 057/211800; fax: 057/211900; p-ta A. IANCU nr.10,
tel: 057/254686; fax: 057/254745 str. CLOSCA nr. 3,
tel/fax: 057/212262 magazin ZIRIDAVA, parter,
e-mail: gsmcente@arad.ro

* Chiar si pentru abonamentul INEDIT, 4 USD. Pretul nu contine TVA.



DIRECȚIA TÂRGURI - EXPOZIȚII A CAMEREI DE COMERȚ, INDUSTRIE ȘI AGRICULTURĂ A JUDEȚULUI ARAD

# AGROMALIM

ediția a XI-a

Târg specializat de industrie alimentară, agricultură și servicii conexe.

31 August - 4 Septembrie 2000
Sala Polivalentă ARAD

pentru că...
**AGROMALIM 2000**
e un târg unde merită să vii!

2900 ARAD, str.Cloșca nr.5, tel. 057-254052
fax: 057-250014, e-mail: expo-ccia@arad.ro
Persoana de contact: dl. Cimi ENACHE



# UNIVERSITATEA DE VEST „VASILE GOLDIȘ" Arad

## Filiala Sebiș

Organizează admiterea pentru anul universitar 2000-2001 la următoarele forme de învățământ superior:

- Colegiul Universitar de Marketing în Turism și Activități Hoteliere
- Colegiul Universitar de Asistență Socială
- Colegiul Universitar de Finanțe contabilitate
- Facultatea de Drept - F. F.

- Înscrierea se face pe baza notelor de la bacalaureat

**Informații utile: Sebiș, B-dul Victoriei nr. 10, telefon-fax: 422083.**

(1515517)



## La noi la CG&GC leul are valoare!

## MITSUBISHI TRIUM

= 1 LEU

*Oferta CONNEX valabilă până la 3 Septembrie:*
*- 50% reducere la orice tip de abonament în primele două luni*

**www.cg-gc.ro**

BUCURESTI: 410 54 59, 410 54 87; CLUJ-NAPOCA: 064-192 822, 064-191 614; CONSTANTA: 041-694 021; CRAIOVA: 051-418 481, 051-411 368; GALATI: 036-493 701, 036-493 844; ARAD: DROBETA TURNU SEVERIN: 052-326 764; BOTOSANI: 031-535 588, 031-536 665; TULCEA: 040-510 446; PIATRA-NEAMT: 033-237 267; BAIA-MARE: 062-431 582; BISTRITA: 063-235 614; IASI: 032-278 844

CG&GC®
Soluții Complete Pentru Biroul Dumneavoastră

dealer autorizat CONNEX

* TVA inclus.
Numai cu abonament Club, Business, Clasic, Personal, Connex 100 sau Connex 200
In limita stocului disponibil

SEX PHONE
Vreau ceva...
891.393
DOAR PENTRU ADULTI

SEX RIZAR
ABSOLUT NOU
891 888
AMATORILOR DE SENZATII TARI

100 HARD SEX
Fă-o cu mine!
SEX PLANET
89.18.18
INTERZIS MINORILOR



**Societate comercială angajează CONTABIL.**

Cerințe: - studii superioare de specialitate;
- cunoștințe operare PC (Word, Excel);
- experiență minim 5 ani.

**Informații la telefon 211544.**



# Cooperativa de Credit Banca Populara Familia

| CREDITE | DEPOZITE |
|---|---|
| credite cu dobândă la sold de 79 % pe an | 1 lună ..... 47% pe an |
| împrumuturi cu reținerea garanției bănești din suma acordată cu dobândă de 48% pe an. | 3 luni ..... 49% pe an |
| împrumuturi cu garanție bănească cu dobândă de 36 % pe an. | 6 luni ..... 50% pe an |
| | 12 luni ..... 54% pe an |

CCBP Familia București face angajări pentru municipiu și județ:
- inspectori credite
- inspectori depozite

Se solicită garanție; preferabil experiență.

ARAD: str. Bușteni 5 tel. 235 982
PECICA: str.Principală 6 tel. 468 505
INEU: str. Decebal 1B tel. 093-528 434
PANCOTA: str. T. Vladimirescu 98 tel. 095-636 292

Pentru informații suplimentare despre activitatea noastră în Arad și în celelalte 8 orașe din România, precum și din cele 75 de țări unde banca noastră este prezentă, vă rugăm să ne contactați la:
Str. Cloșca nr. 1, Arad,
tel: (057) 213 222

ABN·AMRO Bank

**S.C. RADU TRADING INTERNAȚIONAL S.R.L.**

În calitate de proprietar vinde din dezafectarea fostului Combinat Chimic Arad:

- țeavă din oțel carbon și inox - toate dimensiunile
- robineți, vane din oțel carbon și inox - toate dimensiunile
- diverse materiale

**Prețuri negociabile.**
**Relații la tel. 057/514921, 514923.**
(5550957)

**LICITAȚIE**

SOCOM CRIȘUL INEU cu sediul în Ineu, Str. Rahovei, Nr. 12 vinde prin licitație publică, cu strigare, următorul activ situat în zona centrală a orașului:
**SPAȚIU COMERCIAL**
Str. Republicii, nr. 13, cu o suprafață de 95,35 mp. Licitația va avea loc la sediul societății în 22.08.2000, ora 10,00 iar în caz de neadjudecare se va repeta în fiecare zi de vineri până la adjudecare.
**Informații la sediul societății sau telefon 511704.**
(Ag. Ineu, 3032501)

**DOMPLEX**
MAGAZIN PIESE AUTO SI ACCESORII
NOU!!! *NU PIERDE OCAZIA!!!*
Acum **30% REDUCERE** pentru:
-bujii;
-filtre;
-uleiuri;
-piese de direcție;
-piese motoare.
FIAT Ford
MAGAZINE: Str.Poetului Bl.P3, Ap.15, Tel.057-22.11.21
Calea Lipovei nr.278, Tel.057-21.96.05

**CUMPĂRĂM HÂRTIE DEȘEU**
S.C. ADEVĂRUL S.R.L. Arad,
B-dul Revoluției nr. 81,
cumpără
HÂRTIE DEȘEU
zilnic între orele 8-13.
Informații la tel. 230904 (Țurcanu Alexandru).

## VÂNZĂRI APARTAMENTE O CAMERĂ

Vând apartament o cameră, zona 500 Micălaca. Telefon 514198; 279229, după ora 16. (19761)

Vând urgent garsonieră, Micălaca, preț 7.300 DM. Telefon 094 171 488. (19941)

Vând garsonieră cf. I, parter, cu posibilități de privatizare, str. Aleea Romanței bl. O, ap. 3, Grădiște, vizibilă zilnic, orele 10-14. Telefon 241123. (3030570)

Vând apartament cu 1 cameră, zona UTA. Informații telefon 277511. (20234)

## VÂNZĂRI APARTAMENTE DOUĂ CAMERE

Vând (închiriez) apartament 2 camere, zona Polivalentă. Telefon 094 523 701. (20005)

Vând apartament 2 camere, Vlaicu. Informații telefon 270947 sau 092 376 339. (19703)

Vând apartament 2 camere, gresiat, faianțat, balcon închis, lavabil, cablu, telefon, 8.800 DM, negociabil, et. X, fără probleme. Informații telefon 057/271162; 092.252.636. (19766)

Vând apartament 2 camere, etaj I, 2 balcoane, garaj, zona 300, lângă Supermarketul BILLA (posibil pentru birouri). Telefon 267793. (19528)

Vând apartament 2 camere, bloc Libelula, îmbunătățit. Telefon 095 614 877, 095 527 465, 465372. (20012)

Vând 2 apartamente a 2 camere, central. Telefon 250348. (20169)

Vând apartament 2 camere, Micălaca bl. 314, et. II, îmbunătățit, garaj. Telefon 259651. (20178)

Vând apartament 2 camere, semidecomandat, 46 mp, mobilat, Vlaicu, bloc X 27, etaj I, preț 15.000 DM. Telefon 094.780.078. (19832)

Vând (schimb cu Arad - variante), în Ineu, apartament 2 camere, ultracentral. Telefon 511304. (20204)

Vând 2 camere, Mioriței, et. I, 14.000 DM. Telefon 253364. (19818)

Vând 2 camere, Alfa, îmbunătățite, acoperiș țiglă, 14.700 DM. Telefon 253364. (19818)

Vând urgent apartament 2 camere, bloc 365, ap. 16, etaj 4/8, preț 16.500 DM negociabil. Telefon 265834 după ora 15 sau 093.532.217. (19852)

Vând apartament 2 camere, decomandat, 72 mp, bl. 359, et. 3/4, apropiere „Billa", 17.500 DM, negociabil. Telefon 262023; 095.619.835. (20112)

Vând apartament 2 camere, îmbunătățit și contorizat, Vlaicu, bl. 1B2, ap. 62. Telefon 248322. (20171)

Vând apartament Aradul Nou, parter înalt, 2 camere și garaj, idela pentru privatizare. Bloc 6, sc. A, ap. 1. Telefon 288480. (20322)

## VÂNZĂRI APARTAMENTE TREI CAMERE

Vând apartament 3 camere, decomandat, gresie, faianță - hol, baie, bucătărie, confort II, preț 16.500 DM. Telefon 237806. (19823)

Vând apartament 3 camere, et. I, Micălaca 300. Telefon 224392; 220392, orele 17-22. (20163)

Vând apartament îmbunătățit, 3 camere, Pecica, zona CPL. Telefon 468884. (4873534)

Vând apartament 3 camere, B-dul Revoluției. Telefon 283679. (18919)

**Vând apartament 3 camere, central, parter înalt. Telefon 253681. (16617)**

Vând 3 camere, et. I, 110 mp, construcție 1989, Bd. Revoluției nr. 10. Telefon 212372. (19920)

Vând 3 camere Vlaicu, decomandat, îmbunătățit, 16.000 DM. Telefon 270856. (19818)

Vând apartament 3 camere, Sibiu, str. Rahovei. Telefon 092 211 175. (20202)

## VÂNZĂRI APARTAMENTE 4-5-6 CAMERE

Vând 2 apartamente (4 camere), la casă tip vilă, etaj 2, fără Legea 112, ultracentrală. Telefon 237014, 095.439.024. (19908)

Vând apartament 4 camere (modificat 3), 136 mp, 2 băi, îmbunătățit, în Vlaicu, Z 26, 28.900 DM negociabil. Telefon 095.258.602. (20271)

Vând apartament 5 camere, bloc contorizat, satelit, Micălaca. Telefon 262668. (20229)

Vând apartament 5 camere, la casă, 187 mp, Malul Mureului, preț 100.000 DM. Telefon 092 485 825. (20250)

## VÂNZĂRI CASE

Vând jumătate de casă. Telefon 094.397.419.

Vând casă mare (2 apartamente) 2 intrări, termoficată. Numai oferte serioase la telefon 094.397.419.

Vând casă 3 camere, 2 bucătării, baie mare, pivniță, garaj, 2 curți, grădină, în comuna Vladimirescu. Telefon 514356; 231806. (19738)

Vând casă cu toate dependințele, Subcetate. Telefon 282883. (19806)

Vând casă în Vlaicu, str. Brezoianu, nr. 1, colț cu Poetului, corespunzătoare pentru locuit, sediu firmă spațiu comercial, etc. are curte, garaj, anexe. Telefon 244537, 094.180.071. (19827)

Vând casă cu grădină, 1.100 mp, gaz, apă, telefon, satelit, Gai. Telefon 274994. (19959)

Vând urgent, casă 3 camere, încălzire gaz, apă, canalizare, Micălaca, 38.000 DM, negociabil. Telefon 092 721 469. (19942)

Vând casă mare, 45.000 DM, mică 23.000 DM, ambele cu 65.000 DM. Telefon 223117, 211278, 093 518 656, 092 274 870. (19982)

Ocazie! Vând urgent casă mare cu depozite, 1.500 mp, Aradul Nou și casă Grădiște, tot confortul 540 mp, prețuri negociabile, la vedere. Telefon 092 207 518, 276353. (20065)

Vând casă, ocupabilă, în Pîrneava, apă, gaz. grădină. Telefon 094.773.308. (20070)

Vând casă cu grădină, gaz, comuna Vladimirescu. Telefon 514115; 095.568.896. (20182)

Vând casă imediat ocupabilă (2 camere, bucătărie, baie, cămară + dependințe, grădină 300 mp), 17.000 DM negociabil, str. Andrei Șaguna, nr. 155. Informații telefon 217204. (20166)

Vând casă cu grădină mare și anexe, apă, gaz și curte mare, telefon, condiții excelente. Informații telefon 260011. (20189)

Vând casă în Micălaca, tot confortul. Informații telefon 267553. (20203)

Vând casă în Semlac, nr. 932b sau schimb cu apartament 2-3 camere în Arad. Informații la telefon 274520. (20190)

Vând casă Aradul Nou, 4 camere, încălzire centrală, bucătărie, baie, curte, grădină, suprafața 600 mp, 48.000 DM negociabil. Telefon 092.640.821. (20217)

Vând casă str. Kogălniceanu, cu 2 apartamente, singur în curte, posibilități privatizare. Telefon 286351.

Vând casă cu mansardă, toate dotările, 65.000 DM. Telefon 271105. (20258)

Vând casă cu grădină, str. Remus Telefon 283769. (18919)

Vând casă, str. Mălin nr. 11, 4 camere, gaz, dependințe, sau schimb cu apartament 3 camere, central, et. I. Telefon 289503. (20198)

Vând casă, Aradul Nou, 3 camere, dependințe, grădină, curte, încălzire proprie pe gaz, posibilități multiple privatizare. Telefon 057/278908; 057/211804. (20126)

Vând casă (din cărămidă), 3 camere, anexe, gaz, apă, canalizare, trifazic, TVS, telefon, Aradul Nou. Telefon 287206. (14523)

Vând casă 4 camere, bucătărie, baie, anexe, încălzire centrală, apă rețea, posibilități gaz, 1.050 mp, localitatea Sântana. Telefon 092 731 415, 462185 (19938)

Vând urgent casă în Tauț, preț 3.000 DM. Telefon 461307. (5172397)

Vând casă în localitatea Bocsig, la șosea, bun privatizare și teren agricol. Telefon 095 619 751. (3036784)

Vând casă 2 camere, bucătărie, baie, str. Udrea nr. 14. Telefon 242904, 094 397 410. (20262)

Vând casă cu grădină, 3.000 mp, în localitatea Gurba, județul Arad. Telefon 094 510 414, 276811, după ora 19. (20308)

Vând casă în Grădiște, 6 camere, curte, garaj, canalizare, posibilități gaz, 38.000 DM, negociabil. Telefon 092 237 782. (20310)

Vând urgent casă mare, anexe, teren 3000 mp, pe deal, renovată 1998, Șiria, str. I. Rusu Șirianu nr. 171. Telefon 094.545.778. (20314)

Vând urgent apartament în casă, curte și grădină, gaz, 2 camere + bucătărie + antreu, str. V. Moga nr. 52, Grădiște. Telefon 223912; orele 8-15. (120314)

Vând casă 3 camere, baie, gaz, Calea Radnei, nr. 172, ideal privatizare, 27.000 DM negociabil. Telefon 258099. (20317)

Vând casă în Gai, 3 camere, bucătărie, baie, grădină, str. Gen. Doda, nr. 28 A; preț convenabil. Telefon 057 - 272806. (20319)

Vând casă cu grădină 650 mp, toate utilitățile, încălzire, apă, gaz. Telefon 270807. (29868)

## VÂNZĂRI SPAȚII

***Vând (închiriez) SPAȚIU COMERCIAL, suprafață 120 mp, demisol, central, cu toate dotările, apt pentru: alimentație publică, birouri, depozit, servicii, eventual locuință, etc. Telefon 275789; 094.700.403.***

Vindem autoservice, magazin piese, bar, terasă, teren 3.000 mp, proprietate, situat ultracentral, preț 400.000 USD, negociabil. Telefon 092.295.317, 093.702.184. (18778)

Vând urgent gheretă Piața Miorița, posibil orice activitate. Telefon 094.669.443. (19893)

Vând gheretă amenajată bar cu toate dotările, zona UTA. Telefon 093.445.698; 249419. (20177)

Vând afacere, SC în activitate + spațiu. Informații telefon 267553. (20203)

Vând (închiriez) spații comerciale 86, 900 mp, toate dotările. Telefon 094 798 000. (20299)

Vând urgent spațiu comercial sau producție 540 mp, Șiria. Telefon 094 545 778, orele 8-15. (20314)

## VÂNZĂRI TERENURI

Vând grădină cu 6 locuri de veci, monumente funerare poziția poarta a II- a, aleea principală în Cimitirul Eternitatea, preț informativ 3000 DM. Telefon 057 - 282950. (19885)

Vând teren intravilan, la deal, în Cuvin. Telefon 461041, 461072. (20293)

**Vând TEREN INTRAVILAN 685 mp, utilități la stradă, 14.000 DM, negociabil, posibil rate. Telefon 092.239.242. (18975)**

## VÂNZĂRI AUTO

Vând 2 Ford Transit marfă, fabricație 1996, decembrie 20 și 1997, 23.01, Euro 2, înmatriculate în 7 august 2000, 123.000 km și 141.000 km. Telefon 094.248.933; 223004; 216570. (19768)

Vând Volvo Diesel, Opel Comodore Diesel, înmatriculate. Telefon 286211, 092 811 146. (20030)

**(Continuare în pagina 15)**

➡ (Urmare din pagina 14)

Vând talon Volkswagen Passat, an fabricație 1977. Telefon 057-270986. (19951)

Vând Dacia 1310, an fabricație 1999. Informații telefon 267553. (20203)

Vând Ford Mondeo fabricație 1994, motor 1796 cmc, 16 valve, climă ABS, geamuri, scaune, oglinzi electrice, închidere centralizată, km 71.000 recent înmatriculat, nerulat în țară, foarte întreținut, 12.400 DM. Telefon 219979; 092.706.535. (20223)

**Vând combină recoltat porumb știuleți, marca ZMAJ. Telefon 094.121.442; 094.627.729.**

Vând Dacia 1994, stare bună, 3.200 DM. Telefon 093.207.752; 411186. (20111)

Vând Ford Sierra, 1992, culoare neagră, 5 uși, Turbo Diesel, 6 lt. motorină, cauciucuri Michellin, noi, stare excepțională, preț 10.000 DM. Telefon 251792; 275980. (20004)

Vând VW Passat Combi, an fabricație 1991, capacitate cilindrică 1781 și Dacia papuc, an fabricație 1999. Telefon 095.633.017. (19992)

Vând microbus marfă Fiat Ducato, 1990, Diesel, accidentat dreapta, 5.000 DM. Telefon 462342, 095 802 976. (0363299)

Vând microbus Renault Trafic Diesel, 1984, înmatriculat, stare bună; Opel Vectra 2.0i, neînmatriculat, 4x4. Telefon 094 510 414, 276811, după ora 19. (20308)

Vând genți de aluminiu cu cauciucuri 205/60 R 15, cu 5 găuri, 250 DM. Telefon 092.381.750. (20302)

Vând Dacia 1310, 1986, Nădlac, preț negociabil. Telefon 057 - 473725; 473124. (4873688)

## VÂNZĂRI ELECTRO

Vând mașină spălat automată, televizor color, garanție. Telefon 284604. (18807)

**Vindem diferite TELEVIZOARE COLOR stereo (100 modele) de la 58 cm - 70 cm, prețuri convenabile. Telefon 280260. (19993)**

**Vindem COMPUTER Pentium I 133 MHz 16-24-32 RAM, monitor 15 complet, prețuri convenabile, reduceri preț pentru elevi, studenți, cadre didactice. Telefon 280260. (19993)**

**Vindem COMPUTERE 486, IBM, diferite configurații complete, prețuri convenabile; pentru copii până la 12 ani - 1.600.000 lei. Telefon 280260. (19993)**

**Vindem IMPRIMANTĂ HP cu jet și HP Laser. Telefon 280260. (19993)**

**Vând CÂNTARE ELECTRONICE; CASE MARCAT FISCALE, omologate. Telefon 272727; 281188. (f.)**

Problema rufelor murdare are cea mai convenabilă soluție chiar la noi; MAȘINI SPĂLAT AUTOMATE, second-hand, import GERMANIA, cu garanții; prețuri 1.800.000 - 2.000.000 lei. Telefon 094.706.321; 259339. (19470)

Puteți uita de arșița verii în cel mai ieftin mod posibil: FRIGIDERE, COMBINE, LĂZI, CONGELATOARE second-hand, cu garanții, prețuri minime. Telefon 094.706.321; 259339. (19470)

Vând TV COLOR second-hand, garanții, mărci renumite, prețuri: 850.000 - 2.000.000 lei. Telefon 094.706.321; 259339. (19470)

Vând ieftin VIDEO RECORDER import occident, cu garanție. Telefon 094.706.321; 259339. (19470)

Vând TV COLOR diferite modele: mici, mari, plastic; prețuri minime; garanție. Telefon 289456; 092.239.242. (18975)

Vând mașini de spălat automate, combine frigorifice, uscător rufe, modele noi, cu garanție. Telefon 251392. (19750)

Vând cuptor cu microunde - 50 DM, TV color stereo, teletext, mașină spălat automată; combină frigorifică cu garanție. Telefon 275277. (20092)

Vând televizoare color 37-54-72, teletext, telecomandă. Telefon 264004. (20165)

Vând TV color telecomandă, text, stereo, garanție. Telefon 219365; 093.380.028. (20267)

**Vând diferite TELECOMENZI pentru televizor (165.000 lei), VIDEO, SATELIT; componente electronice. Telefon 092.368.868; 095.794.894. (20096)**

Vând calculator Intel Pentium Pro 180 Mhz 32 MB RAM, 1,3G HDD, CD-ROM, placă sunet, monitor SVGA color 14", preț 550 DM. Telefon 241797, 095 307 641. (20303)

Vând sau închiriez mașină înghețată. Relații telefon 093 532 894. (20061)

**Vând TV COLOR diferite modele: mici, mari, plastic; prețuri minime; garanție. Telefon 289456; 092.239.242. (18975)**

## VÂNZĂRI DIVERSE

**Vând ȚIGLĂ, de Sighișoara, 4.700 lei/ buc; ȚIGLA jgheab 3.800 lei/buc; CĂRĂMIDĂ EFICIENTĂ 300/250/150, 6.750 lei/ buc; TERASIT, PRAF MARMORĂ, MOZAIC 800 lei/ kg. Informații Mășca nr. 33. Telefon 093.636.516; 093 636.549 (19543)**

**Vând ROLETE din plastic, import și din LEMN de tei. Informații telefon 059-478503. (19994)**

**Vând FIER BETON, O.B; P.C. 6, 8, 10, 12, 7.700 lei/ kg, ȚIGLĂ bloc ceramice, MARMORĂ. Informații Mășca nr. 33. Telefon 093.636.516; 093.518.647. (19543)**

**Vând PLASĂ GARD ZINCATĂ, toate dimensiunile; CUIE; PLASĂ RABITZ; TABLĂ ZINCATĂ 0,4; SÂRMĂ NEAGRĂ și ZINCATĂ - str. Vrabiei, nr. 4. Telefon 289997. (17592)**

**Vând BCA, ciment, var, țiglă, sub prețul pieței. Telefon 094.524.456; 054-211807. (1515599)**

Vindem avantajos mobilier comercial ,(pulturi, birouri, dulapuri vestiar), toneți stradali, agregate frigorifice (vitrine, dulapuri, congelatoare), cântare 10, 100 kg, grătare lemn, cărucioare, scări, extinctoare, coșuri autoservire, etc. Telefon 281060; 281047. (14547)

Vând bolțari zgură și beton, pavele, borduri, etc; prețuri accesibile. Telefon 095.634.885. (19448)

**Vând BOLȚARI BETON și ZGURĂ, prețuri avantajoase. Telefon 095 418 089. (18994)**

Vând haine second hand, import Olanda. Telefon 095.409.989. (3030566)

.Vând făină import Ungaria BL 80, 5.600 lei/ kg; BL 55, 5.700 lei/ kg. Telefon 094 555 579. (19955)

Vând corturi Iglu, noi, 2-4 persoane. Telefon 244037; 094.259.369. (20085)

Vând scaune autocar rabatabile. Telefon 095.818.406. (20270)

Vând loc de veci complet amenajat, Cimitirul Ortodox Grădiște. Telefon 220328. (20276)

Vând prune pentru țuică, cantități mari. Telefon 094 774 509. (20041)

**Vând EUROBOLȚARI termoizolanți cu certificat calitate 300x250x200 la 5.300 lei/buc; 1mc-370.000 lei. Telefon 281491; 092.381.750. (18995)**

Vând grâu sămânță, Dropia I1, calități superioare. Telefon 092 989 024. (20294)

Vând sufragerie furnir nuc Lengyel, dormitor negru Lengyel, preț convenabil. Telefon 092 485 825. (20250)

Vând tărâțe, 2.500-2.700 lei/ kg; făină albă 5.500 lei/ kg; făină neagră 4.000 lei/ kg. Informații telefon 462342, 095 802 976. (0363298)

Vând cărucior care transportă până la 150 kg, cască coafor olandeză, termos pentru lichide capacitate 25 lt, tavă aluminiu pentru carmangerii, canapea pentru masaj și consultații: Telefon 092 939 122. (20313)

Vând 180 oi. Telefon 282954. (20309)

**Vând MOBILIER MODERN, nou, executat cu materiale din import, prețuri minime, calitate, garanție. Telefon 256769, 092 239 242.**

**Vând 6 bucăți cherestea (palânci) brad, uscată. Telefon 513001; 092.846.765.**

Vând en gros, haine, încălțăminte, tenișI, geci, second hand, Germania, calitatea foarte bună. Telefon 094 783 436. (19973)

**Vând LEMNE FOC 175.000 lei, NISIP, BALAST, domiciliu. Telefon 214010. (20321)**

## CUMPĂRĂRI TERENURI, IMOBILIARE

Cumpăr teren la centura orașului. Telefon 212474. (18935)

## CUMPĂRĂRI AUTO

Cumpăr talon Ford Fiesta benzină, an 84-89. Telefon 094.612.877; 057 - 266230. (20156)

## CUMPĂRĂRI DIVERSE

**Cumpărăm: ORZ și GRÂU (furajere), plata la ridicare. Telefon 065/443367; 065/163885; 095.824.973. (f1515667)**

Cumpăr porci grași, 19.000 lei/kg, plata pe loc. Nădlac, telefon 475065. (4873687)

**Cumpăr PORCI GRAȘI localitatea Mâsca, nr. 307, preț 19.000 lei/kg. Telefon 057 - 531497, 094.774.649. (20283)**

Cumpăr sticle bere și sticle șurub. Telefon 280695, luni-vineri, orele 8-16. (20172)

## CERERI ȘI OFERTE DE SERVICII

**„TUTIMEX" angajează CONTABILĂ pentru contabilitate primară; ȘOFER PROFESIONIST categoria C. Telefon 092.344.827. (20253)**

**„NDB LOGISTICA" angajează personal tânăr, dinamic (BĂRBAȚI) cu stagiul militar satisfăcut, pentru manipularea mărfii în depozit. Trimiteți CV, la fax 213474. (14637)**

**SOCIETATE COMERCIALĂ angajează BĂIEȚI PENTRU SPĂLĂTORIE AUTO. Telefon 092 571 335. (20305)**

**ASIGURAREA POPULARĂ ROMÂNĂ, Societate de Asigurare-Reasigurare, SUCURSALA ARAD, angajează: CONTABIL ȘEF (studii: finanțe-contabilitate, vechime: cel puțin 5 ani; vârsta: cel mult 35 ani; cunoștințe operare PC). Informații str. Crișan nr. 3. Telefon 270723. (20021)**

**SOCIETATE COMERCIALĂ angajează MĂCELARI cu experiență, vechime minim 5 ani. Telefon 462141. (20089)**

**FIRMĂ DE ÎNCĂLȚĂMINTE, nouă, angajează PERSONAL CALIFICAT la mașină, manual. Telefon 093 577 462. (20231)**

**ATENȚIE! Angajăm AGENȚI PUBLICITARI, 100.000 lei/ zi. Suni azi, lucrezi mâine! Calea Aurel Vlaicu bl. Y4, ap. 31. Telefon 243803. (20280)**

**Căutăm SECRETARĂ cu experiență calculator și cunoscătoare a limbii italiene. Telefon 095 567 128. (20301)**

**FIRMĂ CONSTRUCȚII angajează ZUGRAV și FAIANȚOR CALIFICAȚI. Telefon 094 510 414, 276811 după ora 19. (20307)**

**Angajăm TINERI care doresc independență financiară. Condiții: seriozitate. Avantaje: promovare, câștig avantajos. Informații str. Ivrianu nr. 2, orele 11-16. (20100)**

**Casa de Modă „KAVA FASHION" angajează CROITOREASĂ și MAȘINISTE (triplok și liniare) cu experiență. Telefon 092.823.738 sau str. Aviator Vuia, nr. 1. (20315)**

**Angajăm VÂNZĂTOARE pentru magazin încălțăminte. Telefon 255981. (20223)**

## PRESTĂRI SERVICII

**„AUTOMATIC SERVICE" repară mașini spălat automate, domiciliu. Telefon 259146, 094.241.398. (20249)**

**Execut ZUGRĂVELI (lavabil, var, humă); FAIANȚĂRI, GRESIERI, ieftin. Telefon 214093. (20244)**

**Executăm HIDROIZOLAȚII, garanție 20 ani. Telefon 280908. (20279)**

**RENOVĂRI, MODIFICĂRI interioare; ZUGRĂVELI, zidărie, gresieri. Telefon 277353; 094.909.535. (20320)**

**EXECUTĂM reparații: frigidere, congelatoare, domiciliu; garanție 1 an. Telefon 282276; 095.653.546. (20316)**

## DIVERSE

**SOCOM „PIELARUL" ARAD, str. Ghiba Birta nr. 16, scoate la licitație publică, apartament 4 camere + dependințe, în suprafață totală de 61,52 mp situat în str. Poetului, nr. 93, bloc A 25, etaj II. Informații suplimentare la telefon 236116 sau 236290 zilnic între orele 8-15. Documentația poate fi consultată la sediul SOCOM „PIELARUL" Arad, str. Ghiba Birta nr. 16. (20255)**

**SC ROGES SRL GURAHONȚ scoate la vânzare următoarele mijloace de transport: tractor U650, Dacia Break. Vânzarea se va face la sediul firmei, preț negociabil. (5172428)**

**OFERTA SPECIALĂ A VERII, la FOTO SERVICE ARAD, Bd. Iuliu Maniu bl. 28! Pentru PRELUCRAREA FIECĂRUI FILM, primiți GRATUIT UN FILM de 36 poziții, în perioada 14-28 august . (20110)**

**SC „CONSTAR" SA ARAD, str. Mș. Ion Antonescu nr. 14, organizează LICITAȚIE, în fiecare marți, la ora 10, la sediul societății pentru vânzarea unor mijloace fixe: autobasculante, autotractor, autotren, hidrom, telemac, motocompresoare, autoturism Dacia papuc, nacelă, tractoare, remorci autobaculante, gater, etc. Listele pot fi consultate la sediul societății, telefon 254401. (20243)**

## TURISM

**SEMO TOUR ARAD**
**pune la dispoziția dumneavoastră locuri la munte și la mare. Vacanțe de neuitat - Litoral 2000 - în MUNTENEGRU, SLOVENIA, CROAȚIA, GRECIA, TURCIA și TUNISIA. Excursii pe cele mai interesante itinerarii din Europa și în cele mai diverse locuri de pe mapamond. Informații și înscrieri la sediul agenției, str. Mihai Eminescu nr. 13, telefon/ fax 282877, 283311. (c.)**

**NOU! MARI REDUCERI DE PREȚURI!**

**ATLASSIB**

**Călătorești cu autocarele noastre moderne, în EUROPA: GERMANIA, AUSTRIA, FRANȚA, ITALIA, SUEDIA (plecări zilnice), BELGIA, OLANDA, DANEMARCA, ANGLIA, FINLANDA, NORVEGIA, SPANIA, PORTUGALIA, UNGARIA, IUGOSLAVIA.**
**NOU! Reduceri suplimentare pentru: elevi, studenți, pensionari și grupuri. Bd. Revoluției nr. 35, telefon 251871, 252727; Autogară, telefon 270562. O poartă deschisă spre Europa! (c.)**

**„Pletl"**
**Vă oferă:**
**zilnic spre Germania**
**PASSAU - REGENSBURG - NURNBERG - HEILBRONN - STUTTGART - KARLSRUHE - HEIDELBERG - WURZBURG - FRANKFURT - MAINZ-GIESSEN.**
**SERVICII: călătorie în autocare noi, moderne; 2 bagaje gratuite; însoțitoare de bord; o masă caldă în Ungaria.**
**Informații și înscrieri la AGENȚIILE PLETL: ARAD, telefon 057-252291, LIPOVA telefon 057-561377, 057-563011; TIMIȘOARA, telefon 056-200119; LUGOJ, telefon 056-359651; REȘIȚA, telefon 055-224904. (c. 18)**

## SCHIMBURI

Schimb apartament ultramodern, construit asociație cu casă, variante. Telefon 289918; 094.903.052. (18946)

Schimb (vând) apartament 2 camere, et. I, Alfa-central, cu apartament 3 sau 4 camere, tot Alfa. Telefon 092 731 415. (19938)

Schimb (vând) apartament 2 camere, central, îmbunătățit, în Chișineu Criș cu similar Arad. Telefon 520381. (19948)

Schimb apartament ILLA mic cu apartament 2-3 camere. Telefon 214010. (20321)

## ÎNCHIRIERI

Oferim spre închiriere spații comerciale pentru magazine, depozite, producție, etc. Telefon 281060; 281036. (14547)

Ofer spre închiriere 2 spații, parter (birouri), ultracentral, amenajat - neamenajat. Telefon 237014; 095.439.024. (19908)

Ofer spre închiriere apartament 2 camere, plus bucătărie, mobilate modest, Vlaicu. Telefon 287198. (20259)

Ofer spre închiriere apartament ne(mobilat) 75 - 150 DM. Telefon 210255. (19705)

Caut urgent să închiriez apartament 1-2 camere ne(mobilat); ofer 50 - 150 DM. Telefon 210555. (19705)

Închiriez spațiu comercial nou amenajat, Piața Agroalimentară Vlaicu, suprafața 230 mp. Telefon 280537, zilnic, între orele 10-14. (18836)

Închiriez spațiu comercial 65 mp, Calea Lipovei, nr. 113. Telefon 092.921.103. (19736)

Închiriez apartament 3 camere, mobilat, ultracentral, 200 DM (plus cheltuielile), avans 3 luni. Telefon 092.921.103. (19736)

Închiriez apartament nemobilat, ultracentral, 60 mp, pentru firme. Informații telefon 094 782 552. (0363298)

Ofer spre închiriere apartament cu 1 cameră și apartament 3 camere, mobilate, zona Vlaicu. Telefon 093 237 164 sau 210727. (20290)

Dacă vrei apartament 3 camere, cf. I, îmbunătățit; scop închiriere; Piața Agroalimentară Vlaicu, telefonează la numărul 469031. (20291)

Primesc o elevă/studentă în gazdă, zonă centrală. Telefon 283718. (20094)

## PIERDERI

Pierdut carnet șomaj 4387/8 eliberat de DMPS Arad, Filiala Ineu, pe numele Slăniceanu Gheorghe. Îl declar nul. (3032502)

## † DECESE †

Cu adâncă durere anunțăm încetarea din viață a celei care a fost mamă, soacră și bunică

**ELENE BARBĂROȘIE.**

Înmormântarea va avea loc în Sânicolau Mic, azi, ora 16. Familia îndoliată.

Cu adâncă durere anunțăm încetarea din viață a celui ce a fost soț, tată și bunic

**BRÎNDUȘE IOAN,**

din ȘOMOȘCHEȘ, în vârstă de 70 ani. Înmormântarea va avea loc azi, 14 august 2000, ora 13, în Șomoșcheș. Familia îndoliată.

Cu adâncă durere anunțăm încetarea din viață a celui care a fost tată, bunic, socru

**IENCI IOAN,**

în vârstă de 67 ani. Înmormântarea va avea loc luni, 14 august 2000, ora 16,00 de la domiciliul din str. Lipovei nr. 9B. Familiile îndurerate: Selejan și Pantea.

Cu adâncă durere anunțăm trecerea în neființă, la 69 de ani, după o lungă și grea suferință, a celui care a fost soț, tată și bunic,

**PERA IOAN.**

Înmormântarea va avea loc azi, ora 15,00, la cimitirul din Grădiște. Familia îndoliată.

## † SERVICII FUNERARE †

**NON STOP (la orice oră) „RO-STYL COMPANY"**
**Firma noastră este PRODUCĂTOARE DE SICRIE, cu magazin în: ARAD, str. M. Eminescu nr. 4 (vizavi Cinema MUREȘUL), telefon 057-211929, 094.537.715. EFEC-TUĂM SERVICII: spălat, îmbrăcat, îmbălsămat și transport cu personal calificat. ASIGURĂM MINIM: 8 modele de SICRIE din LEMN MASIV (nu din PAL sau furnir); SICRIE CU MÂNERE și ȘURUB (nu se bat cuie), SICRIE LUX, 5 modele LENJERIE DECES (respete), LENJERIE DE LUX, cruci lemn și metal. ACCESORII: catafalc, steag, prosoape, etc. INTERMEDIEM: fanfară, colaci, colivă, etc. FIIND PRODUCĂTORI, AVEȚI AVANTAJUL UNOR PREȚURI MINIME și POSIBILITATEA DE A PLĂTI ÎN RATE. Ofertă: sicriu stejar (cruce, respete) - 1.000.000 lei. (c.)**

**SC „NOSFERATUM" SRL, ARAD, str. Ghiba Birta nr. 26, telefon 270437; Non stop 094.554.874, NĂDLAC, str. 1 Decembrie, nr. 4, telefon 092.922.337.**
**NON - STOP SERVICII FUNERARE COMPLETE.**
**SICRIE, RESPETE, CRUCI (prețuri de producător). ACCESORII: prosoape, batiste, panglică neagră, baticuri, mănere, lumânări, catafalc, șfeșnice, steag de doliu. SERVICII: capelă, spălat, îmbălsămat, îmbrăcat, transport intern și internațional. Asigurăm colaci, colivă, coroane, jerbe, fotografii profesionale, fanfară, organizăm pomeni. OFERTA BRAD: sicriu brad, respete, cruce - 900.000 lei. Transportul sicriului la domiciliu este gratuit!!! (c. 44)**

## † COMEMORĂRI †

**Gânduri gingașe, lacrimi și flori, la mormântul măicuței noastre,**

**ROZALIA BANCIU,**

**la împlinirea a 15 ani de la dureroasa despărțire. Tavi și Toniță cu familiile. (20161)**

A trecut un an de când ne-a părăsit pentru totdeauna cel care a fost soț, tată, socru și bunic,

**UCEA PAVEL.**

**Dumnezeu să-ți dea odihnă veșnică! Te vom plânge mereu și nu te vom uita! Soția Aurica, fiicele Nicoleta și Olimpia cu familiile. (20298)**

Tristă și neuitată va rămâne ziua de 14 august când se împlinește un an de la moartea fulgerătoare a celui care a fost

**VIDICAN TEODOR.**

**Nu te vom uita niciodată! Familia îndurerată. (20318)**

**Tristă și neuitată va rămâne ziua de 12 august când în urmă cu 1 an a plecat dintre noi, cel care a fost**

**RAȚIU LUCIAN**

**din TĂRNOVA, la doar 21 ani. Odihnește-te în pace, dragul meu nepot! Unchiul Ghiță cu familia din Ineu. (3032503)**

● PRODUCE ȘI MONTEAZĂ UȘI ȘI FERESTRE DIN PVC
ARMAT CU PROFILE TROCAL GERMANIA
● PRODUCE ȘI VINDE GEAM TERMOPAN
LUCRU NEMȚESC

# SATLINE

SALON DE EXPOZIȚIE:
ARAD, PIAȚA MIHAI VITEAZU
BL. M 7, PARTER
TEL./FAX. 057/25 14 61; 094 50 72 11

Acum ...
Aici ...
Cu numai 397 USD ...
Lucrezi sau te joci la
Calculatorul ... TĂU !!!
(1515577)

ELECTRONIC SHOP
P-ta UTA, bl. U1-2, tel/fax: 271123, 271642, 289642

## Școala Postliceală Sanitară „CHRISTIANA" Arad

face înscrieri pentru anul școlar 2000-2001 la profilele:

| | |
|---|---|
| 1) asistent medical generalist | 50 locuri |
| 2) asistent balneofizioterapie | 25 locuri |
| 3) asistent medico-social | 25 locuri |

Înscrierile zilnic, în perioada 1.08 - 7.09.2000, orele 9,00-15,00, la sediul școlii din Calea Victoriei nr. 1-3.

Se primesc absolvenți cu și fără diplomă de bacalaureat.

Informații suplimentare la telefonul 281.497.

## MEDIASOFT

Arad, str. Av. Ioan Sava nr. 5, tel/fax 057-255886
Organizează
*CURSURI DE VARĂ*

1. **Inițiere, utilizare, operare PC**
(Windows, Word - editare texte, Excel - calcul tabelar)
serii din 17.08.2000 și din 4.09.2000 - dimineața
serii din 14.08.2000 și din 11.09.2000 - seara
2. **Utilizare Word** (tehnoredactare computerizată)
serii din 16.08.2000 și din 11.09.2000 - după-masa
3. **Utilizare Excel** (calcul tabelar, grafice)
serii din 17.08.2000 și din 12.09.2000 - după-masa
4. **Proiectare asistată** (AutoCad 2000) - 9.09.2000
5. **Contabilitate** - 1.09.2000 - după-masa
6. **Programare FoxPro** - 17.08.2000 - după-masa

*Cursuri autorizate de Ministerul Educației Naționale*

WORKSHOP Servicii de selectare și plasare **forță de muncă.**
**Baza de date** cuprinde ofertă de forță de muncă.
Include automat cursanții MediaSoft. (5550957)

## SC ARTERM SA ARAD

str. Unirii nr. 19
**angajează**
**strungar pe perioadă determinată (1 lună).**

Condiții:
- domiciliul în municipiul Arad
- nu se acceptă desfaceri disciplinare operate în cartea de muncă
- se acceptă și pensionari

*Informații la telefon 281245, 281240.*
(1515728)

## S.C. CONIMEX SRL

str. Măgurei nr. 11 ARAD
Tel. 057/213494; 092-347612

■ Executăm lucrări de: construcții
instalații în construcții
■ Executăm articole de mase plastice prin injectare
■ Angajăm: - ZIDARI; ZUGRAVI; DULGHERI
(5550968)

## S.C. „ARVINEX" S.A.

**oferă spre vânzare sau închiriere:**

- sediu administrativ (P+2+crama) situat în ARAD, str. Călugăreni nr. 1/A (spatele Policlinicii Municipale).

Activul dispune de curte betonată, garaje + anexe dotate cu toate utilitățile.

- rezervoare polstif - capacitatea 60.000 litri

*Pentru informații suplimentare, rugăm a ne contacta la telefon 057/257360.* (5550956)

## S.C. ECOS - IMPEX S.R.L

Arad, Calea A. Vlaicu 257 (lângă Peco); tel. 289740
DEPOZIT MATERIALE DE CONSTRUCȚII
Vinde din stoc și preia comenzi la:
■ țigle indigene și din import Ungaria; ■ cărămidă indigenă și import Ungaria ■ B. C. A. și bolțari din beton; ■ oțel beton; ■ var, ciment, ipsos, glet, adezivi ■ plasă gard, rabitz, cuie; ■ diferite materiale de construcții ■ bolțari 30x25x20 - 461.500 lei/mc pentru 20 buc/m2 zidărie de 30 cm; ■ bolțari 30x15x20 - 552.000 lei/mc pentru 16 buc/m2 zidărie de 15 cm.
Preia comenzi pentru orice tip de mobilă din pal melaminat import, bucătărie, birotică, camere copii, sufragerii.
O soluție la cheie
TRANSPORT ȘI MONTARE LA DOMICILIU GRATUIT.
(4873577)

## S.C. „BENDEA" SRL

VINDE PRIN MAGAZINELE
din B-dul Revoluției 26-38, Telefon: 231853; Liviu Rebreanu 68, Telefon: 250905

■ GRESIE color cal. I - 122.000 lei/mp
■ FAIANȚĂ color cal. I - 89.000-129.000 lei/mp
■ BATERII BAIE ■ Obiecte sa-nitare n Căzi baie
■ BOILER n Fitinguri
■ ȚEAVĂ ZINCATĂ ȘI NEAGRĂ
■ ȚEAVĂ PVC colac PE 20-63 și fitinguri aferente
■ TABLĂ ZN decapată și NG
■ Țeavă HENCO 16 - 23.000 lei/m; 18 - 26.000 lei/m; 22 - 29.500 lei/m și FITINGURI
■ CARBID ■ TUBURI PVC ■ ȚEAVĂ DIN CUPRU și fitinguri din cupru.
(1420284)

VINDEM
## MICROBUZ RENAULT MASTER

3,5 tone - 13 m.c. - stare bună.
TELEFON: 280175; 281800.
(1515433)

PENTRU DUMNEAVOASTRĂ
*UN NOU ȘI AVANTAJOS*
SISTEM DE RATE FĂRĂ AVANS PÂNĂ LA 36 LUNI
NOU!
## la CORAURA

DE LA 1.000.000 LA 30.000.000 PUTEȚI CUMPĂRA ORICE PRODUS
COMERCIALIZAT DE CORAURA
IMPORTANT
ACORDĂM CREDITE PENTRU CUMPĂRĂRI DE MARFĂ:
LA PERSOANE FIZICE CÂT ȘI LA SOCIETĂȚI
LA NOI PUTEȚI SUPLIMENTA
CREDITUL ȘI PE PARCURSUL RATELOR.

## CORAURA

■ Aparate aer condiționat ARISTON
■ Biciclete pentru copii și adulți
■ Folie pentru solar 10 și 4 m lățime
■ Incubatoare 100 și 60 ouă
■ Plasă geam import pentru țânțari
■ Plasă rabitz, plasă gard diferite mărimi
■ Cuie construcții, scoabe, sârmă zincată, electrozi
■ Sobe de gătit cismă și tip menaj
■ Motoare electrice, pompe apă, hidrofoare
■ Betoniere, motocultor, motocositoare
■ Scări duble din lemn și aluminiu
■ Cabluri, conductori și aparataj electric
■ Scule și unelte agricole
■ Gresie, faianță, adezivi și obiecte sanitare
■ Vopsele lavabile de interior și exterior
■ Vopsele de ulei, diluanți, lacuri, pigmenți de zugrăvit
■ Pânze abrazive și discuri
■ Acumulatori auto și butelii
■ Sfoară tapițerie și arcuri
■ Pânze fierăstrău circular, aparat sudură, pompe zugrav
■ Televizoare color
■ Frigidere, congelatoare, combine și lăzi frigorifice
■ Aragaze și hote
■ Boilere, cazane pentru baie
■ Aspiratoare
(4873577)

ASIGURĂM TRANSPORT GRATUIT!

| ARAD, B-DUL REVOLUȚIEI, BL. 10 | ARAD, MICĂLACA, BL. 602 | LIPOVA, |
|---|---|---|
| VIS-A-VIS DE BANK POST | PIAȚA SOARELUI | LÂNGĂ PIAȚĂ |
| TEL. 270.525, 270.424 | TEL. 259.884, 259.373, 259.721 | TEL. 561.804 |

Prețuri noi la autoturisme Adaos zero!

## S.C. IATSA S.A. ARAD
## (FOSTA DACIA SERVICE ARADUL NOU)

❖ SINGURUL DEALER AUTORIZAT din orașul Arad de către S.C. AUTOMOBILE DACIA S.A. Pitești pentru vânzarea de autoturisme DACIA de orice tip. Program de vânzare orele 8 - 16
❖ Autoturismele se vând și în rate pe o perioadă de 60 luni (5 ani)
❖ Garanție 36 luni
❖ Efectuează revizii tehnice în perioada de garanție și post-garanție, fiind autorizată de către S.C. Automobile Dacia S.A. Pitești
❖ Execută Inspecții Tehnice Periodice (ITP) între orele 8 - 18
❖ Vinde piese schimb cu și fără montaj prin magazinul propriu pentru autoturismele DACIA, DAEWOO și OLTCIT
❖ Vinde orice autoturism din gama DAEWOO, inclusiv în rate și leasing.

INFORMAȚII LA TELEFON: 287366 sau 950

**Nu uitați: înainte de a vă decide în cumpărarea unui autoturism vizitați I.A.T.S.A. Aradul Nou și veți avea surpriza unor prețuri de excepție!!!**
(1515676)

BANCA ROMÂNĂ PENTRU DEZVOLTARE
GROUPE SOCIÉTÉ GÉNÉRALE
Sucursala Județeană ARAD
Bd. Revoluției nr. 5-7
Telefon 253280

# ADEVĂRUL

COTIDIAN INDEPENDENT ARAD

Anul XII, nr. 3079

Marți, 15 august 2000 ● 16 pagini ● 2500 lei ● e-mail: adevarul@arad.ro

BRAT Publicație auditată în semestrul II 1999

Tiraj mediu zilnic vândut: 34.958

WEST BANK
ARAD, B-dul Revoluției nr. 88
TELEFON: 284.888; FAX: 285.202
Dobânzi depozite persoane fizice (suma minimă 500,0 mil lei)
1 lună - 32%
2 luni - 33%
3 luni - 34%

## „EU, TU, EMIL, MUGUR SAU THEODOR" - FALIMENTUL ROMÂNIEI

Nu pot să știu dacă românii vor trage concluziile necesare din anii care au trecut de la Revoluția din decembrie 1989. Ar bate vântul unei noi revoluții care să mătur aceastăă șleahtă de derbedei urcată pe scena politică a țării. Am văzut ce au făcut partidele în această perioadă, ce au făcut oamenii pe care i-au propulsat și clientela lor politică, care de fapt se declară apolitică. Pe lângă generalizarea sărăciei în România, își strâng rândurile diverși escroci, unii politici, alții puși pe scaune comode pentru servicii și șpăgi. Pe lângă cei care au muncit cinstit și au știut să-și valorifice inițiativa a apărut un grup de învârtiți pe care îi găsim în poliție, în magistratură, în finanțe, în vămi și în alte funcții publice, primari, consilieri, președinți de consilii județene, prefecți, parlamentari, directori de regii și societăți, rezultatul unor abuzuri și trafic de influență. Toți acești indivizi îmbogățiți pe spinarea românilor tot mai sărăciți, au devenit aroganți, bățoși, trufași, disprețuitori față de omul de rând, megalomani, ajungând să dea „dispoziții" organelor create pentru apărarea statului de drept. Ce poate fi mai grav decât apariția pe scena politică a țării a unor oameni de nimic, compromiși moral, ca acel binecunoscut senator Bădiceanu, ca amărâtul asistent de la arhitectură, Patriciu, devenit patron de rafinării și conducte de țiței, ca Mureșan, un ministru irresponsabil pentru agricultura românească și soarta sutelor de mii de familii țărănești, sau ca Radu Sârbu, care în dispreț de orice și oricine, privatizează sau lihidează după capul său capacități de producție importante și eficiente. Sau la Ministerul Sănătății, unde se fac comenzi de materiale în străinătate, inclusiv de seringi și elicoptere, contra unor șperțuri grase. În învățământ, prin Marga, haosul a fost instalat, încât învățământul românesc bine cotat pe plan mondial, produce semidocți cu ajutorul manualelor alternative, compuse după „programe occidentale", pentru a se realiza o reformă care este considerată a atare doar de cel care a fost propulsat de revoluție prof. univ. pe nume Marga. Banii pentru salariile cadrelor didactice s-au cheltuit pe așa-zisa „reformă".

Nu este posibil ca românul să rămână în continuare obiect de manevră a țăraniștilor, liberalilor, pediștilor etc. îmbogățiți pe seama suferinței sale. Nici unii din PDSR nu s-au dat în lături de la ciupiri din vistieria națională, dar față de tăriceni, patricii, constantinești, mureșani și alții au fost și sunt copii de țâță.

**D. ZĂVOIANU**

(Continuare în pagina a 5-a)

## LA TRICOUL ROȘU
# CONCEDIERE MASIVĂ DE PERSONAL!

Ieri, Tricoul Roșu a pus pe liber 165 de angajați. **„Marea majoritate sunt dintre cei care nu și-au făcut normele, la care se alătură muncitorii care au acumulat o serie de absențe nemotivate"**, a precizat directorul fabricii, dl. Gelu Zoica.

Noul lot de șomeri va „trage" după sine și 15 angajați din personalul TESA.

## REZOLVARE ÎN SPIRIT EUROPEAN A SITUAȚIEI MAIDANEZILOR

Foto: M. CANCIU

▼ Așa arată un câine vagabond? ▼ Da, dacă este membru al Centrului de ocrotire a maidanezilor comunitari.

Pag. 6

## CORUPȚIA - O PROBLEMĂ CONFIDENȚIALĂ

*♦ Comisiile anticorupție - croiuri din blănițe de oi pentru lupi ♦ Direcția Regională a Vămilor Arad, încă o instituție râvnită de Timișoara ♦ Sabotaj permanent în sistem (D.R.V.) și o stare conflictuală generată de prelungirea perioadei de interimat ♦ „Divide și stăpânește"*

Pag. 5

## Scumpirea energiei electrice va duce la CREȘTERI DE PREȚURI LA PRODUSELE ALIMENTARE

Pag. 4

s.c. CENTROSOJA s.r.l. ARAD
CENTROSOJA
Str. Poetului 105-107
Tel. 270.408; 250.528
Vinde sămânță de grâu de cea mai bună calitate

## A ÎNCEPUT A DOUA SESIUNE DE BACALAUREAT

Pag. 2

*La praznicul Adormirii Maicii Domnului (Sf. Maria), urăm tuturor cititorilor care își sărbătoresc astăzi onomastica multe bucurii, prosperitate și „La mulți ani!"*

Foto: V. Mușca

Ca în fiecare an, și ieri la praznicul Adormirii Maicii Domnului mii de credincioși au venit în pelerinaj la Mănăstirea Hodoș-Bodrog să se purifice spiritual la sfintele slujbe.

Pe strada, în cartierul și în localitatea ta se întâmplă multe lucruri interesante. Vrei să le cunoști, vrei să afli tot ce se petrece în jurul tău. Vrei să știi ce fac, dar mai ales ce nu fac autoritățile locale, cum te reprezintă cei pe care i-ai ales, cum sunt cheltuiți banii tăi. Vrei să fii zilnic bine și corect informat? Dorești un ziar în care să găsești răspuns la întrebările care te frământă?

ABONEAZĂ-TE LA ADEVĂRUL

■ Pentru luna septembrie, prețul abonamentului este de numai 32.300 lei ■ Se pot face abonamente și pe trei luni, șase luni și un an ■ Abonații pot câștiga lunar 10 premii de fidelitate în valoare de o jumătate de milion de lei fiecare.

■ *La sfârșitul anului, abonaților le vor fi oferite premii speciale în valoare de zeci de milioane de lei.*

PENTRU ABONAȚI, ZIARUL COSTĂ DOAR 1300 LEI

CABINET DE AVOCATURĂ
Avocat colonel (rezervă)
DUMITRU GOILEAN,
com. Livada, nr. 54, telefon 412160: 094-964638 oferă consultații și asistență juridică în toate domeniile dreptului.

ALGLASS
MOBILIER DIN PAL LA COMANDĂ
● BUCĂTĂRII ● DORMITOARE ● CAMERE DE ZI
● MOBILIER SPAȚII COMERCIALE
Calea Timișorii nr. 53; Tel./Fax: 278820
Piața Spitalului Bl. 1D; Tel/Fax: 253868

## CALENDAR

Marți, 15 august

◆ Astăzi, Soarele răsare la ora 6 și 32 de minute și apune la ora 20 și 34 de minute.

◆ Au trecut 225 zile din acest an. Au mai rămas 141 de zile până în 2001.

◆ **Praznicul zilei**: **Biserica Ortodoxă**: Adormirea Maicii Domnului; Sf. Prooroc Miheea; **Biserica romano-catolică**: Adormirea Maicii Domnului; **Biserica greco-catolică**: Adormirea și Ridicarea la Cer a Sf. Fecioare Maria

## A ÎNCEPUT A DOUA SESIUNE DE BACALAUREAT

Ieri, 14 august, a fost prima zi a examenului de bacalaureat - sesiunea august. Examenul se susține în două unități școlare arădene - **Grupul Școlar „Iuliu Maniu“** (20 de licee arondate) și **Grupul Școlar CFR** (16 licee arondate). S-au înscris 584 de absolvenți de liceu (zi sau seral) care nu au promovat bacalaureatul în iulie 2000 sau în anii anteriori, precum și corigenții din acest an ai claselor a XII-a. Începută ieri, proba orală de limba și literatura română se desfășoară și astăzi. Miercuri și joi va avea loc proba orală la limba maternă, iar vineri și sâmbătă - limba modernă, proba orală.

**C. L.**

## Astăzi, RUGĂ LA BÂRZAVA

**Astăzi, credincioșii Parohiei Ortodoxe Române Bârzava sărbătoresc Hramul Bisericii, Adormirea Maicii Domnului. Cu acest prilej, primarul Adinel Popovici informează că Primăria Bârzava organizează ruga bârzăveană, cu începere de la ora 18, în parcul Căminului Cultural. Cântă Viorel Leric și formația sa. Nu se percepe taxă la intrare. Sunt invitați să participe localnicii și locuitorii dornici de joc și de voie bună de pe Valea Mureșului.**

## PIATRĂ DE TEMELIE

Ieri, la amiază, s-a pus piatra de temelie a capelei ortodoxe din incinta Spitalului județean Arad.

Slujba de sfințire a fost oficiată de către P. S. dr Timotei Seviciu, episcop al Aradului, în fruntea unui sobor de preoți.

## A venit BARZA!

**La Arad**: Novac Natanael, Farcaș Teodora, Farcaș Angelica, Covaci Samuel, Căldăraș Larisa Sorina, Cilica Cristina, Tolan Andreea Ligia, Rotar Cătălin Augustin, Mihailov Ana-Maria, Mora Diana Mariana Jasmina, Tăschină Andrada Maria, Paloge Marius Alexandru, Lucuța Briana Georgiana

**La Chișineu-Criș**: Töröcik Wilhelm

**La Sebiș**: Fark Agnes, Cofan Daniel, Stanciu Denisa.

## CURSUL VALUTAR*

– VALORI ÎNREGISTRATE IERI, 14 AUGUST 2000

| Denumirea valutei | BNR | BCR | | BRD | | Banca Transilvania | | Banca Agricolă | | Bursa neagră | |
|---|---|---|---|---|---|---|---|---|---|---|---|
| | | C | V | C | V | C | V | C | V | C | V |
| Dolar | 22316 | 22230 | 22370 | 21140 | 22430 | 21900 | 22320 | 21800 | 22300 | 22150 | 22300 |
| Marca germană | 10312 | 10175 | 10553 | 10266 | 10505 | 10100 | 10400 | 10000 | 10400 | 10000 | 10250 |

## La Almaș S-A SFINȚIT „CRUCEA PĂCII”

Duminică, la Almaș, a fost sfințită „Crucea Păcii”, o copie în miniatură a crucii de pe Caraiman.

Crucea este amplasată la 450 m înălțime, pe dealul Măgureaua; ea este înaltă de 12 metri, așezată pe un soclu de 4/4 m; a fost făcută dintr-un pod rulant dezafectat; construcția a durat un an; este prevăzută cu instalație electrică de iluminat.

„Crucea Păcii” de la Almaș este realizată de către copii și tineri; pe trei laturi ale soclului sunt inscripționate 291 de nume (de la 0-25 ani), ultimul fiind înscris după un botez, chiar duminică.

Slujba de sfințire a fost oficiată de părintele paroh Ioan Dașcău, în prezența unui mare număr de credincioși din comună și satele din jur.

## METEO

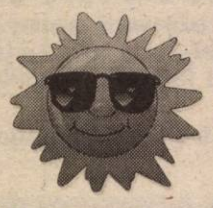

Vremea va fi predominant frumoasă și călduroasă, cu cerul mai mult senin, variabil după-amiază. Vântul va sufla în general slab.

**Temperaturi maxime**: **33 la 37°C**.

**Temperaturi minime**: **19 la 22°C.**

**Meteorolog de serviciu, EUGENIA RUS**

## HOROSCOP

**Marți, 15 august**

**BERBECUL (21.03-20.04).** Azi veți petrece o mare parte din timp discutând cu partenerul sau cu un prieten despre planurile dvs. de viitor.

**TAURUL (21.04-20.05).** Țineți-vă emoțiile sub control și discutați în special probleme financiare. Veți avea motive să sărbătoriți ceva.

**GEMENII (21.05-20.06).** Aveți mari șanse să preluați conducerea unei afaceri. Inteligența, imaginația și o bună comunicare cu cei din jur vă vor face remarcat.

**RACUL (21.06-22.07).** Azi s-ar putea să pierdeți niște bani, dar nu disperați. În viitor veți ști cum să manipulați mai bine fondurile și să alegeți afaceri mai profitabile.

**LEUL (23.07-22.08).** Este timpul să aplecați urechea și la părerea celor din jurul dvs. Nu întotdeauna deciziile pe care le luați sunt și cele mai bune.

**FECIOARA (23.08-22.09).** Azi veți fi luați pe nepregătite în anumite situații, atât în viața publică cât și în cea de familie.

**BALANȚA (23.09-22.10).** Dacă simțiți nevoia să plângeți nu vă feriți pentru că fiecare persoană trebuie să se descarce de tensiunea acumulată; nici dvs. nu sunteți o excepție.

**SCORPIONUL (23.10-21.11).** Feriți-vă să intrați în conflict cu o persoană care este foarte importantă pentru dvs. Dacă sunteți atașat sentimental de acea persoană arătați-i compasiune și simpatie.

**SĂGETĂTORUL (22.11-21.12).** Persoana iubită vă va fi alături și vă va sprijini chiar dacă veți avea probleme, așa că nu vă faceți griji pentru dvs.

**CAPRICORNUL (22.12-19.01).** O invitație de la cineva aflat la distanță vi se va părea cea mai bună șansă pentru a vă destinde și a vă răsfăța.

**VĂRSĂTORUL (20.01-19.02).** Din cauza pierderilor de azi veți ezita întotdeauna înainte de a face un pas important, dar nu vă îngrijorați: ce-a fost mai rău a trecut.

**PEȘTII (20.02-20.03).** Va trebui să fiți amabil cu toată lumea pentru că numai așa veți reuși să evitați conflictele.

**MOCHETA**
Arad, Piața Gării
Telefon 235221
Vinde și montează mochetă la prețuri cu o reducere de 10-20%

## UTILITARE

### PIEȚE, TÂRGURI

Astăzi este zi de piață la Sebiș, Almaș, Apateu, Semlac, Sântana, Șilindia, Vârfurile. Târguri săptămânale se desfășoară astăzi la Chișineu Criș, Almaș, Șilindia și Vârfurile (sat Avram Iancu - Tăcășele).

Mâine, miercuri, va fi zi de piață la Pâncota, Beliu, Buteni, Șiclău, Macea, Vânători, Pecica, Șiria și zi de târg la Beliu și Buteni.

### FARMACIA DE SERVICIU

Farmaciile „**Sinapis**“, B-dul Revoluției, nr. 88, lângă Noul Stil, telefon 282369, „**Noua Farmacie**“, str. Andrei Șaguna, nr. 15, telefon 948 sunt de serviciu cu program non-stop.

### URGENȚE STOMATOLOGICE

... asigură Cabinetul din str. Crișan (în spate la Gionelli), program non-stop. Telefon: 253794.

... urgențe stomatologice asigură și cabinetul din B-dul Revoluției nr. 62, ap. 17, între orele 9,00-19,00. Telefon: 256665.

## Au plecat dintre noi!

Posa Nicolae (30), Pasc Ielița (21), Barbăroșie Elena (30), Pera Ioan (31), Popescu Ana (48), Kiss Alexandru (40), Barabaș Iosif (26), Ienei Ioan (32), Gabor Barbara (36), Lazăr Paraschiva (30)

## CINEMATOGRAFE

**Dacia**: O bătaie pe cinste (SUA); 9,30; 11,45; 14,00; 16,30; 19,00

**Mureșul**: Infernul (SUA) 10,00; 12,00; 14,00; 16,30; 19,00

**Arta**: American Beauty (SUA) 15,00; 17,00; 19,00

**Sala Mică**: Visând la Beverly Hills (SUA) 15,30; 18,00

**Progresul**: W.W.W. - Mare nebunie în Vest (SUA) 17,00

Măsuri disperate (SUA) 19,00

## La Curtici GRÂU PUȚIN

Producția de grâu la Curtici este de 3500 kg/ha, cu 800-1000 kg mai puțin decât în anii precedenți. Punând la socoteală faptul că anul acesta au fost inundate 500 de hectare de teren agricol, media obținută este considerată a fi bună.

**B. O.**

**Echipa de serviciu**
**GABRIELA GROZA**
*secretar de redacție.*
***Bianca Felea, Adela Homorâceanu,Ioan Leac, Dina Rujan, Ramona Vidulescu***
*– tehnoredactare computerizată.*
***Lucian Baltă,Anca Bugariu, Doina Jurcă, Aurica Telcian***
*– corectură.*

ADEVĂRUL
COTIDIAN INDEPENDENT ARAD
**Editor: S.C. ADEVĂRUL S.R.L. Arad**
COD FISCAL R 1681938 ● COD SICOMEX 19.604 ● CERTIFICAT J 02/1886 / 31 X 1991 ● COD SIRUES 020956601 ● ISSN 1220 - 7489

**Redacția și administrația:** 2900 Arad, Bd. Revoluției nr. 81. Telefoane: SECRETARIAT - 281802, fax 280655, 280625; ADMINISTRAȚIE - CONTABILITATE - 281797; MICA PUBLICITATE - 210775; MAREA PUBLICITATE - 280904; CLUBUL PRESEI - 280989.

**Consiliul de administrație:** președinte - DOREL ZĂVOIANU, telefon 281802, 280625; vicepreședinte - MIRCEA DORGOȘAN, telefon 210776; membri: DOREL BARBU, telefon 281797; NICU COJOCARU, telefon 280904; MIRCEA CONTRAȘ, telefon 280854.

**Colegiul de redacție:** MIRCEA CONTRAȘ (redactor-șef); MARCEL CANCIU (șef secție foto), telefon 281701; ALEXANDRU CHEBELEU (șef secție sport), telefon 281701; NICU COJOCARU (șef secție publicitate) telefon/fax: 280904; GABRIELA GROZA (secretar general de redacție), telefon 280854; VASILE FILIP (șef secție cultură-învățământ), telefon 281855; 280003; SORIN GHILEA (șef secție tineret) telefon 281855, 280003; IOAN IERCAN (șef secție politică), telefon 280943; DORU SAVA (șef secție social-economic), telefon 281738; ȘTEFAN TABUIA (șef secție actualități), telefon 281855; 280003; DOREL ZĂVOIANU (președinte al Consiliului de administrație), telefon 281802, 280625.

Tiparul executat la S.C. MEDIAGRAF S.A. ARAD, str. Feleacului F.N., telefon 250902, fax 250920

**„Adevărul“ poate fi citit și pe Internet la adresa http://adevarul.arad.ro**

## „ADEVĂRUL“ VĂ ASCULTĂ

***La telefonul dimineții, 280944, între orele 9,00-12,00***

*** Pâine necoaptă**. D-na Iancu Maria ne semnalează că în ziua de vineri a achiziționat de la magazinul Nova Pan din Aradul Nou trei franzele. „Acasă am avut surpriza să constat că pâinea era necoaptă. Efectiv curgea aluatul din ea. Rog pe cei de la Protecția Consumatorului să se sesizeze asupra faptului și să aplice măsurile cuvenite.

*** Situația abonamentelor pentru vârstnici - reglementată**: Dl. Boitos Francisc, domiciliat în Vlaicu beneficiază de abonament gratuit pe tramvaie. Cu toate acestea, controlorii nu au recunoscut valabilitatea tichetului întocmind un proces verbal și acordând o amendă de 500 de mii. „Cu toate că a scris în presă că cei peste 70 de ani pot călători cu tichete gratuite, am fost tratați ca niște infractori.“ Vizavi de această situație neplăcută, d-na Maria Birău, din cadrul CTPA ne-a spus că lucrurile au fost clarificate, iar amenzile vor fi anulate.

**Redactor de serviciu**
**S. A.**

***La telefonul după-amiezii, 280855, între orele 15,00 - 18,00***

*** Dl. Florin Ionașcu din Aradul Nou** este supărat pe conducerea R.A.T. Arad, pentru disprețul care îl manifestă față de călători. **„De două săptămâni, în weekend tramvaiele, nu circulă pe centru. Între Gara Aradul Nou și Piața Romană circulă câte un 3 barat pricăjit, care pe lângă că este arhiplin se mai și defectează. Așa s-a întâmplat și sâmbătă după-amiază, când am stat 45 de minute după tramvai. Ce mai, bătaie de joc pe banii noștri“** a încheiat dl. Ionașcu.

*** Dl. Vasile Lupu din Aurel Vlaicu, Bl. X2** întreabă de unde poate cumpăra un drapel tricolor, că tot vine el 23 August. Sigur, steaguri tricolore se pot achiziționa de la sediul „Vatra Românească“ de pe B-dul Revoluției.

**Redactor de serviciu,**
**D. SCRIDON.**

# SFINȚIRE DE CAPELĂ LA „ETERNITATEA"

Ieri dimineață, Capela din Cimitirul Eternitatea, aparținând de Ordinul minorităților a fost dată în „circuit public", după cum ne-a declarat d-na Corina Oargă, reprezentanta firmei de pompe funebre „Nosferatum", firmă care va administra pe o perioadă de zece ani capela.

Cu acest prilej, în fața capelei de curând renovată, a fost săvârșită o slujbă de sfințire oficiată de preoți catolici și ortodocși.

Din rândurile invitaților de onoare amintim pe dl. Dorel Popa - primarul Aradului, vicele Levente Bognar și inspectorul șef al Inspectoratului județean pentru cultură, prof. Florin Didilescu.

„În capela construită pe la 1870 își vor putea plânge despărțirea de cei dragi toți cei aflați la ceas de durere, indiferent de religie", ne-a mărturisit d-na Corina Oargă.

**N. O.**

# OMOR ÎN FAMILIE

**În data de 11.08.2000, în jurul orelor 20,45, pe fondul unui conflict spontan, Răileanu Marius, de 24 ani, i-a aplicat socrului său Rus Teofil, de 43 ani, din Lipova, mai multe lovituri cu pumnii și picioarele. În urma loviturilor încasate, „bătrânul" a căzut la podea. Mort.**

**A.T.**

# TRENURI ANULATE TEMPORAR

**Din cauza unor lucrări la podețe, în perioada 21.08.2000, ora 8,00 - 24.08.2000, ora 20,00, se va închide total circulația între stațiile Chișineu-Criș - Zerind. Programul de circulație al trenurilor de călători (trenuri de rang superior - accelerate și rapide) pe perioada menționată se va modifica, după cum urmează:**

- **trenul 1740/1743** pe relația Timișoara Nord - Baia Mare, în perioada 21.08.2000 - 24.08.2000, este anulat; grupa MAV de la trenul 6816 se limitează în stația Valea lui Mihai;
- **trenul 1749/1744** pe relația Baia Mare - Timișoara Nord, în perioada 22.08.2000 - 25.08.2000, este anulat; grupa MAV de la trenul 6819 se îndrumă din stația Valea lui Mihai;
- **trenul 1835/1834** pe relația Arad - Iași, în perioada 22.08.2000 - 24.08.2000, este anulat pe relația Arad - Oradea - Cluj Napoca și circulă pe ruta deviată Arad - Simeria - Teiuș - Cluj Napoca;
- **trenul 1833/1836** pe relația Iași - Arad, în perioada 21.08.2000 - 24.08.2000, este anulat pe relația Cluj Napoca - Oradea - Arad și circulă pe ruta deviată Cluj Napoca - Teiuș - Simeria - Arad;
- **trenurile 834/831 și 833/832** pe relația Timișoara Nord - Cluj Napoca și retur, în perioada 21.08.2000 - 24.08.2000 sunt anulate;
- **trenul 833/832** pe relația Arad - Timișoara Nord, în data de 20.08.2000 este anulat;
- **trenul 834/831** pe relația Timișoara Nord - Arad, în data de 25.08.2000 este anulat.

# PE SCURT ● PE SCURT

### Cercetați în stare de libertate

Sunt cercetați în stare de libertate: **Ungureanu Valentin**, de 24 ani, din Petrila, județul Hunedoara, care în noaptea de 8/9.08.a.c. a pătruns prin efracție în sediul Ocolului Silvic Ineu, de unde a sustras bunuri în valoare de 700.000 lei;

- **Toma Sorin-Vasile**, de 34 ani, din Timișoara, care în data de 05.07.a.c. a emis o filă CEC în valoare de 198.000.000 lei, către S.C. RADIMENT S.A. Arad, fără a avea disponibil în cont. Este cercetat pentru înșelăciune și fals;
- **Lang Zoltan**, de 47 ani, din Vișeul de Sus, județul Maramureș, care a fost depistat conducând un autoturism pe drumurile publice, fără a poseda permis de conducere.

**Au fost identificați și introduși în arestul unității:**

- **Crista Cristian-Claudiu**, de 25 de ani, din Ineu, care în noaptea de 9/10.08.a.c., împreună cu **Dragoș Ilie-Petru**, de 26 ani, din aceeași localitate, actualmente dispărut de la domiciliu, au comis un act de tâlhărie asupra cetățeanului german **Kempf Martin**.
- **Vaida Ioan**, de 41 ani, din Zalău, care în data de 11.08.a.c. a sustras o geantă cu bunuri în valoare de 1.500.000 lei de la **Lang Alina** din Arad;
- **Covaci Ramon**, de 17 ani, din Arad, care în noaptea de 12/13.08.a.c. a smuls un lanț din aur de la gâtul lui **Berinde Magdalena**. Urmează a fi prezentat Parchetului pentru emiterea mandatului de arestare preventivă.
- **Popa Ioan**, de 32 ani, din Cărand, care posedă mandat de executare a pedepsei cu închisoare de 3 ani pentru furt și violare de domiciliu;
- **Popa Ioan**, de 50 ani, din Ineu, care posedă mandat de executare a închisorii, pentru săvârșirea unei infracțiuni de abandon de familie.

### Flagrant delict

Au fost prinși în flagrant delict, în timp ce sustrăgeau sârmă din cupru (cablu telefonic), dintre stațiile CFR Gurahonț și Bonțești numiții **Gui Traian**, din orașul Brad, **Gancea Reghinuța**, de 36 ani și **Furdui Marius**, de 27 ani, ambii din Bucureștii Bradului, județul Hunedoara.

**A.T.**

# SOȚ ÎNJUNGHIAT

***● Duminică, în familia Varga, s-a petrecut o adevărată dramă***

**Iuliana, de 43 ani, cunoscută cu afecțiuni psihice, a ajuns acasă, după ce a consumat băuturi alcoolice. Pe fondul bunei dispoziții, în casă a izbucnit o ceartă, în urma căreia i-a aplicat soțului Ludovic, de 69 ani, o lovitură de cuțit în zona abdomenului.**

**În urma încăierării sângeroase, victima a fost internată de urgență la Spitalul Județean.**

**A. T.**

# DE LA GARDIENII PUBLICI

A fost surprins asupra faptului Grecu Nicolae Dănuț, în vârstă de 29 ani, domiciliat în comuna Ghioroc, satul Cuvin, în timp ce transporta mai multe bucăți de fier cornier, țeavă, tablă de diferite dimensiuni și diverse suporturi metalice. Materialele cu pricina au fost sustrase de Grecu de la S.C. Astra Vagoane Arad. Infractorul a fost predat organelor de poliție pentru întocmirea dosarului penal.

### Tulburarea liniștii

* În parcarea stației CFR Arad, Pop Vasile din localitatea Vladimirescu a provocat un scandal, aducând injurii și expresii jignitoare gardianului public de serviciu. Sus-numitul s-a ales cu o amendă contravențională.

### Cerșetorie

Pentru practicarea cerșetoriei au fost sancționați contravențional Farkas Augustin, din Chișineu-Criș și Varga Gheorghe, din Năsăud, iar Gheorghieș Florin, din Nădab, de 13 ani, a fost predat Centrului de Minori.

### Alte sancțiuni

* A fost, de asemenea, sancționat Popa Livius, din Arad, pentru că și-a făcut necesitățile fiziologice în Parcul Pensionarilor, iar pentru circulația cu bicicleta pe Faleza Mureș au fost amendați Nagy Robert, Groza Ioan, Szabo Francisc, Ardelean Aurica, Vasilescu Mihai, toți din Arad.

**S. AMBRUȘ**

# PE ȘOSELE

Agenții de circulație au reținut opt certificate de înmatriculare, au aplicat 413 sancțiuni contravenționale, în valoare de 33.000.110 lei, și au ridicat în vederea suspendării 12 permise de conducere, din care 10 pentru conducere sub influența alcoolului.

### Accident mortal

În data de 11.08.2000, în jurul orelor 23,45, pe raza comunei Petriș, numitul **Popescu Ion-Alexandru**, de 44 ani, din Topoloveni, conducând autoturismul AG-04-HXI, a executat o depășire neregulamentară, izbindu-se frontal de autoturismul SB-35-NEU, condus regulamentar din sens opus de către numitul **Hadar Nicolae**, de 26 ani, din Sibiu.

În urma impactului a fost accidentat mortal Diaconescu Gheorghe-Florin, de 40 ani și grav accidentat Popescu Ion-Alexandru, ambii din primul autoturism.

**A.T.**

# SE MODERNIZEAZĂ ȘTRANDUL DIN CURTICI

La sfârșitul acestei veri se intenționează modernizarea Ștrandului din Curtici. Se va încerca acoperirea unui bazin cu apă termală astfel încât acesta să fie funcțional și pe timp de iarnă. De asemenea, se vor amenaja săli de tratament și un cabinet de asistență medicală. Un investitor italian s-a arătat interesat de construirea unui hotel în incinta ștrandului, care va beneficia de încălzire cu apă termală. Până la urmă, hotelul va fi construit, dar de un român, care preferă deocamdată să-și păstreze anonimatul.

**B. O.**

# MISS „ESTIVAL" AUGUST 2000

Terasa „Corleone" de la ștrandul arădean, împreună cu cotidianul „Adevărul" organizează un inedit concurs de frumusețe și o paradă a modei estivale la exotica piscină a discotecii Corleone, vineri, 18 august, ora 21,00. Câștigătoarele primelor locuri vor fi invitate să apară în cadrul emisiunii „Show cu ecou", vor beneficia de numeroase premii oferite de sponsori și vor fi înscrise la cursurile agenției de fotomodele și manechine „Cristine".

Înscrieri și preselecție joi, 17 august, ora 20,00, la discoteca Corleone. Sunt participante din oficiu concurentele de la concursul Miss Vest - Arad 2000, din 26 mai a.c. Pentru organizarea de jocuri și concursuri interactive cu publicul care va fi prezent la spectacol, precum și pentru programul artistic, realizatorul Mircea Sorin invită la repetiția generală, care va avea loc la ora 21,00, pe toți cei interesați.

# La Sântana PESTE 800 DE PORȚII DE MÂNCARE PENTRU ELEVII SĂRACI

Odată cu începerea noului an școlar, pe 1 septembrie, Primăria din Sântana va oferi între 800 și 900 porții de mâncare pentru elevii săraci. Alimentele vor fi oferite de o asociație de caritate din Elveția, care a fost sprijinită în această acțiune de prințul **Albert de Monaco**. Primarul Sântanei - **Ioan Ilica**, a hotărât ca aceste ajutoare sub formă de hrană să fie distribuite la școală - obligând astfel familiile de rromi (principalele beneficiare) să-și trimită odraslele la cursuri.

**B. O.**

Scumpirea energiei electrice va duce la

# CREȘTERI DE PREȚURI LA PRODUSELE ALIMENTARE

Prețurile produselor agricole nu vor fi afectate în mare măsură doar de scumpirea energiei electrice, ci de contextul în care aceasta vine și de alte majorări de prețuri pe care le va determina, sînt de părere asociațiile din agricultură și zootehnie.

Președintele Asociației Române a Cărnii (ARC), Mihai Lungu, consideră că influența majorării tarifelor la energia electrică este prea mică în comparație cu influența pe care o are seceta, adevărate probleme fiind lipsa materiei prime și a furajelor.

"Scumpirea energiei electrice reprezintă doar un procent din majorările de 10-15 la sută care au loc aproape în fiecare săptămînă", spune președintele ARC.

În industria laptelui și a produselor lactate se întrevăd creșteri de prețuri spectaculoase, scumpirea curentului fiind un motiv pentru alte scumpiri în lanț, după cum consideră Valeriu Steriu, președintele Asociației Patronale a Procesatorilor de Lapte.

"Dacă în alți ani, scumpirile din lunile august-septembrie nu depășeau cinci procente, anul acesta, de la începutul lunii august, vor fi creșteri de 5-7 procente lunar", susține Steriu. El spune că problemele provocate de secetă vor duce la sacrificarea animalelor și că anul acesta va fi "cea mai cruntă iarnă pe partea produselor lactate". Președintele asociației spune că din cele 1,8 milioane de vaci cu lapte care se află în evidența MAA s-ar putea să nu mai rămînă decît 1,5 milioane, dacă nu mai puțin, pînă în primăvară, pentru că oamenii nu au cu ce le hrăni.

Și complexele industriale private vor fi afectate de creșterea prețului la energia electrică, pentru că aici vacile sînt mulse electric, iar prelucrarea laptelui și păstrarea frigorifică a produselor lactate necesită energie electrică, spune Elena Sporea, președintele Federației Naționale a Sindicatelor din Agricultură Agrostar.

Prețul pîinii, însă, nu va crește foarte mult, după cum consideră președintele Rompan, Aurel Popescu, pentru că influența prețului la energia electrică este mică în comparație cu alți factori. Fiecare societate comercială va modifica prețul pîinii în conformitate cu costurile, lucru ce nu va face simțită o creștere a prețului la pîine foarte curînd, spune Popescu.

Și președintele Asociației Patronale a Angrosiștilor de Cereale, Ion Scurteli, apreciază că prețurile la produsele agricole vor urca foarte puțin, cu cel mult cinci procente, ca urmare a scumpirii tarifelor la energia electrică.

"Lucrările de condiționare pentru grîu s-au încheiat, iar condiționarea pentru producțiile de toamnă nu ridică o problemă așa mare, pentru că producția este mică și este deja uscată, din cauza secetei. Singura activitatea afectată este condiționarea semințelor", consideră Scurteli.

Agricultorii vor fi afectați însă într-o măsură mai mare, dacă majorarea tarifelor la energie electrică va duce la creșterea prețului la combustibili, ceea ce va îngreuna lucrările de toamnă.

# ANTON VLAD - DEMITERE -REACȚIE

Anton Vlad, care pînă ieri, a îndeplinit funcția de secretar de stat în Ministerul Apelor, Pădurilor și Protecției Mediului, susține că acuzațiile care au dus la demiterea lui de către premierul Mugur Isărescu sînt nefondate.

"Aceste acuzații sînt pure invenții ale ministrului Romică Tomescu, care vrea să dea vina pe altul pentru inactivitatea lui", a declarat Vlad pentru MEDIAFAX.

El a precizat că nu a fost informat cu privire la aceste acuzații și nu a primit nici un act oficial prin care să fie anunțat că a fost demis.

Ministrul mediului, Romică Tomescu, nu a putut fi contactat pînă la ora difuzării acestei știri.

Prim-ministrul Mugur Isărescu l-a eliberat, ieri, din funcție, pe Anton Vlad, la propunerea ministrului de resort, Romică Tomescu.

Motivele care au stat la baza acestei decizii sînt, în principal, conform comunicatului Guvernului, abuzurile constatate în urma controlului Direcției de Regim Silvic la Direcția Silvică Bistrița-Năsăud, neregulile privind aprobarea abuzivă a defrișării unor suprafețe de pădure, cu scopul schimbării folosinței acelor terenuri forestiere, precum și activitatea necorespunzătoare în legătură cu aplicarea Legii nr. 1/2000 privind retrocedarea pădurilor, domeniu de care Anton Vlad era direct responsabil din partea ministerului.

# MINISTRUL DE EXTERNE PETRE ROMAN A ÎNOTAT, IERI, ÎN DUNĂRE, PE O DISTANȚĂ DE DOI KILOMETRI, ALĂTURI DE ȘLOVENUL MARTIN STREL

Petre Roman și Martin Strel au înotat între kilometrul 372 și 370, în zona Chichin-Călărași. La aproximativ 20 de metri în urma celor doi au înotat doi ofițeri din garda lui Petre Roman.

Ministrul român de Externe a declarat că s-a antrenat în ultimul timp înotînd zilnic doi kilometri în mare. Roman nu a fost totuși, în cea mai bună formă, pentru că, duminică, fiind plecat la munte, la Sinaia, s-a tăiat la piciorul drept, rana trebuind cusută la spitalul din Sinaia.

Roman i-a mulțumit din toată inima slovenului pentru acest "gest superb" de a traversa Dunărea înot, de la izvoare pînă la vărsare, cu scopul de a promova libertatea de navigare pe Dunăre. "Deblocarea Dunării este un fapt necesar pentru că navigarea liberă în Dunăre a fost un lucru cîștigat de mii de ani", a arătat Petre Roman.

La rîndul său, Martin Strel, a declarat că este foarte bucuros să înoate alături de ministrul român de Externe, despre care a auzit că este un foarte bun înotător. Strel a mai precizat că este surprins că Dunărea este curată.

# PESTE 300.000 DE SEMNĂTURI PENTRU ION ILIESCU

**PDSR a strîns 370 000 de semnături pentru candidatura liderului partidului, Ion Iliescu, la Președinția României a declarat, luni, secretarul executiv al partidului, Corina Crețu.**

**Printre organizațiile județene care s-au evidențiat în strîngerea de semnături pentru candidatura lui Iliescu se află Dîmbovița (45 000 de semnături), Iași (28 000 de semnături), Gorj (21 000 de semnături), Călărași (17 000 de semnături), Bacău (16 000 de semnături).**

**O persoană are nevoie, pentru a candida la Președinție, de 300.000 de semnături, conform modificărilor operate, prin ordonanță de urgență, la Legea pentru alegerea președintelui României.**

# Posibila candidatură a premierului Isărescu la Președinție îl lasă indiferent pe Ion Iliescu

Președintele PDSR, Ion Iliescu, a declarat, ieri, că îi este "absolut indiferentă" posibila candidatură a premierului Mugur Isărescu la Președinția României.

Liderul PDSR a explicat această atitudine prin faptul că partidul său se pregătește, în campania electorală, pentru un dialog cu electoratul și nu pentru o confruntare cu adversarii.

În ce privește probabilele alianțe pre și post-electorale ale PDSR, Iliescu a precizat că săptămîna viitoare vor fi cunoscute concluziile discuțiilor "pe departamente" dintre PDSR și PSDR.

Discuții de fond cu PD și ApR se justifică numai postelectoral, cînd va fi necesar "un dialog de substanță în vederea unei guvernări eficiente", a precizat Iliescu.

Liderul PDSR a remarcat, însă, că în partidul său există o reacție negativă față de Partidul Democrat, determinată de "acumulări succesive de fapte obiective și resentimente".

# MARȚI, 15 AUGUST 2000

### TVR 1
7,00 Telematinal
11,55 TVR Cluj-Napoca
**12,10 Cazuri ciudate** - rel.
13,00 Drumul spre Europa
**13,10 Felicity** - s.
14,00 Jurnal
14,15 CiberFan
14,30 Repere sacre
15,00 Oameni ca noi
15,30 Convietuiri...
16,00 Emisiune în limba maghiară
17,00 Seniorii cetății
**17,30 Orice e posibil** - s.
18,00 Medicina pentru toți
18,30 Garantat 100%
19,00 Avanpremieră Știri
19,05 Corect
**19,15 Sunset Beach** - s.
20,00 Jurnal * Meteo
20,35 Callatis 2000
22,30 Amprente
**(●) 22,45 Cutia chinezească** - dramă, coprod.
23,25 Jurnalul de noapte
0,40 Jazz cu Mircea Tiberian

### TVR 2
**7,00 Domnișoara Andrea** - s. rel.
8,35 Toți, împreună
9,20 Un popas pe săptămână
9,35 Top TVR 2 - rel.
10,30 Grădina lui Cupidon
11,50 Hărnicia albinelor - doc.
12,00 Desene animate
12,30 Trupa DP2 - d. a.
15,30 Călătorind prin țară - rel.
15,45 Nouă meșteri mari
16,00 Știri
**16,05 Obsesia** - s.
**16,50 Domnișoara Andrea** - ep. 58
**17,40 Femeia misterioasă** - ep. 106
18,30 Telejurnal TVR 2
19,00 Știri bancare. Meteo
19,05 Arhitectură și geografie sacră
20,05 Credo
21,00 Spațiu francofon
21,25 Puls 2000
22,10 Călătorind prin țară
**22,25 Insula** - partea III
23,10 Știri
23,15 Omul și muzica
0,10 TVM. Mesager

### PRO TV
7,00 Bună dimineața, Pro TV e al tău!
**10,00 Tânăr și neliniștit** - rel.
**10,50 Doi polițiști și jumătate** - rel.
**11,30 Academia de poliție** - s.
**(●) 12,25 Înapoi în viitor 2** - SF, SUA
**14,20 Întoarcerea** - dramă, SUA, 1993
**16,00 Tânăr și neliniștit** - s.
16,50 Sens unic
17,00 Știrile Pro TV
**17,30 Lumi diferite** - s.
**18,30 Seinfeld** - s.
19,00 Știrile Pro TV
19,55 Momente de aur ale Jocurilor Olimpice
**20,00 Nikita** - s.
**21,00 Protectorii** - s.
21,45 Știrile Pro TV
21,50 Chestiunea zilei pe scurt
**(●) 22,00 Povestea lui Tyson** - dramă, SUA
23,50 Știrile Pro TV
0,05 Pro Fm e aici! - live
**0,35 Doi polițiști și jumătate** - s.
**1,30 Seinfeld** - rel.

### TV ACASĂ
10,00 Știrile de Acasă
10,30 Acasă la bunica
10,45 Căsuța poveștilor
**10,00 Dragoste și putere** - rel.
**11,30 90-60-90 Fotomodele** - rel.
**12,25 Războiul pasiunilor** - rel.
**13,20 Guadalupe** - s.
**13,30 Femeia vieții mele** - rel.
**14,10 Femeia vieții mele** - s. rel.
**15,00 Milady** - s.
**16,35 Dragoste și putere** - s.
17,00 Desene animate
17,10 Acasă la români - muzică populară
17,15 Acasă la bunica - rețete culinare
**17,30 Trei femei** - s.
18,30 Știrile de Acasă
**19,05 Războiul pasiunilor** - s.
**20,00 90-60-90 Fotomodele** - s.
**21,00 Femeia vieții mele** - s.
**21,55 Joc de interese** - f. SUA, 1981

### ANTENA 1
7,00 Observator
7,55 Aerobic Show
8,00 Dimineți La Tine
10,00 Știri
10,10 Desene animate
10,30 Robocop - d. a.
**11,00 Croazieră de lux** - s., rel.
**12,00 Agentul secret** - s.
13,00 Știri
**13,15 Palma** - comed., Franța, 1974
**15,00 Air America** - s.
**16,00 Scandalul** - s.
17,00 Știri
17,15 Divertisment Vouă
**17,20 Casa de pe plajă** - s.
**18,10 Pasărea spin** - s.
19,00 Observator
19,55 Divertisment Vouă
**(●) 20,00 Ninja în vacanță** - act., SUA
22,00 Observator

### PRIMA TV
**7,00 Milagros** - s., rel.
8,00 Taifas
**13,00 Milagros** - s.
**14,00 Aeroportul** - s. rel.
**15,00 Viper** - s. rel.
15,55 Clip Art
**16,00 Salvați de clopoțel** - s.
**17,00 Viper** - s.
18,00 Focus
18,35 Impact
**19,00 Justiție militară** - s.
**(●) 20,00 Iubire fatală** - dramă, SUA, 1992
21,45 Știri pe scurt. Meteo
22,00 Exotic
**23,00 Gânduri ucigașe** - s.
23,55 Clip Art
0,00 Focus - rel.
0,30 Impact - rel.

### TELE 7 ABC
7,00 Bună dimineața, România
10,00 Teleshopping
10,25 Economic ABC
10,50 Gura lumii - rel.
11,00 Dan Diaconescu în direct - rel.
12,00 Telemedicina
13,00 Ora unu a venit
13,05 Telemedicina
14,00 Rendez-vous la Tele 7 - rel.
15,00 Teleshopping
15,30 Tinerețe fără bătrânețe
16,00 Post Meridian
17,00 Dați vina pe Corina
18,00 24 din 24
18,30 Documentar
19,00 Telejurnal
19,30 Economic ABC
19,45 Gura lumii
20,00 Dan Diaconescu în direct
22,00 Măștile puterii
22,30 Viața noastră cea de toate zilele
1,00 Ora unu a venit

### TV ARAD
7,00 Observator
7,55 Aerobic show
8,00 Dimineața La Tine
10,00 Știri
10,10 Știri TVA - rel.
**11,00 Croazieră de lux** - ep. 25
**12,00 Agentul secret** - s.
13,00 Știrile amiezii
**13,15 Palma** - dramă Franța
**15,00 Air America** - s.
**16,00 Scandalul** - s.
17,00 Știri
17,15 „Vouă"
17,20 Divertisment
18,00 Mileniul trei
18,30 Știri TVA
19,00 Observator
**20,00 Ninja în vacanță - karate/comed. SUA, 1995**
22,00 Știri TVA
În continuare program identic cu Antena 1

### TV INTERSAT
8,55 Deschiderea programului
**9,00 Farmacia de serviciu** - s.
9,30 Mistere, farmece și miracole - rel.
**9,50 Preciosa** - rel.
10,30 Cartuna show
11,00 Știri - rel.
**11,30 Ți-e teamă de întuneric?** - s.
**12,00 Recoltă sângeroasă** - film, rel.
13,30 Săptămâna sportivă arădeană - rel.
**14,00 Radical Power** - s.
**14,30 Neon Rider** - s.
15,30 Underdog show
**16,00 Domeniul de vânătoare** - film
17,30 Emisiune în limba sârbă
**18,00 Maeștrii cascadoriei** - ep. 7
18,45 Știrile Intersat
**19,30 Neon Rider** - s.
**20,30 Farmacia de serviciu** - s.
21,00 Mistere, farmece și minuni
**21,20 Preciosa** - s.
**(▲) 22,00 Un străin în casă** - film
23,30 Știri - rel.

### HBO
**10,00 Un puști la curtea lui Aladdin** - av., SUA, 1996
**11,30 Războinicii stelari** - s.
**12,Submarinul trăsniților** - comed., SUA
**13,Dublă personalitate** - thriller, SUA
**15,15 Inimă de dragon** - act., SUA, 1996
**17,00 Trezirea lui Horton** - av., SUA
**18,30 Totul despre sex** - s.
**19,00 Urma scapă turma** - act., SUA
**21,00 E petrecerea mea** - dramă, SUA, 1996
**22,45 Sergentul Bilko** - comed., SUA, 1996
0,15 KO HBO. Retrospectivă pugilistică
**0,45 Țapul ispășitor** - act., SUA, 1998

### ATOMIC TV
7,00 Selector
10,25 Reactor - rel.
10,30 File de poveste
11,00 Atomix - rel.
14,00 Interactiv
15,30 Proaspete și Fierbinți
15,55 Reactor
16,00 Aria 52 - rel.
17,15 Selector
19,00 Atomix
21,55 Reactor
22,00 Cinematomic cu INA
22,30 Best of Extreme Sports
23,00 Rockada
0,00 Insomnia

### RADIO ARAD & RADIO CONTACT (99,1 MHZ)
**5,00-8,00 Lupta cu somnul - realizatori Laura Ivăncioiu și Răzvan Popescu; 8,00-10,00 Bună dimineața, Arad!; 10,00-12,00 Tovarășii mei; 12,00-14,00 Pulsul zilei; 14,00-15,00 Radio Magazin Deutsche Welle; 15,00-17,00 Contact FM; 17,00-19,00 Muzica pe sufletul tău; 19,00-19,30 Bună seara, Arad!; 19,30-20,00 Albumul zilei; 20,00-21,00 Aradul sportiv; 21,00-22,00 Lumea voastră; 22,00-23,00 Fabrica de hituri; 23,00 Super 50 (reluare).**

### RADIO PRO FM (92,1 MHz)
**1,00 - 2,00 TOP 10 PRO FM** - rel.; **2,00 - 3,00 PRO FM EXPLORER** - rel.; **5,00 - 5,30 BULETIN DE ȘTIRI** la fiecare sfert de oră; **5,30 - 8,00 PRO FM PÂNĂ LA UNU**; **7,00 - 10,00 PRO FM PÂNĂ LA UNU** - cu Cătălin Lăpușcă; **10,00 - 13,00 PRO FM PÂNĂ LA UNU**; **13,00 - 14,00 13-14 CU ANDREI** - cu Andrei Gheorghe; **14,00 - 17,00 POFTIM PRO FM** - cu Cristian Pavel; **17,00 - 19,00 ARBEMA PREMIUM MUSIC** - cu Cătălin Lăpușcă; **19,00 - 22,00 ASCULTĂ-ȚI MUZICA!**; **22,00 - 23,00 CSVD LA RADIO**; **23,00 - 1,00 RONDUL DE NOAPTE** - cu Răzvan Exarhu.

### RADIO TIMIȘOARA
**6,00 Ceasurile dimineții; 8,00 Muzică populară cu dedicații de Sf. Maria; 10,00 De zece ori România; 11,00 Muzică populară cu dedicații de Sf. Maria; 12,00 Miez de zi la polul vest; 13,00 Emisiune în limba germană; 14,00 Emisiune în limba maghiară; 15,00 Emisiune în limba sârbă; 16,00 Radio cocktail; 18,00 Actualitatea radio; 18,10 Familia; 19,00 Radiojurnal; 19,15 Vârsta a treia; 20,05 Contemplații simfonice; 20,50 Călătorie în lumea poveștilor; 21,00 Curierul de seară. Știri:** 6,00; 7,55; 9,00; 11,00; 12,50; 17,00; 20,00; 21,00; 21,55.

### RADIO SEBIȘ
**6,00-9,00 Matinal „21"; 9,00-10,00 Alo, tu alegi!; 10,00-12,00 Cafeaua de zece; 12,00-14,00 Magazin „21"; 14,00-15,00 Astăzi te sărbătorim** - muzică populară cu dedicații; **15,00-18,00 Unu plus doi; 18,00-19,00 La mulți ani!** - dedicații muzicale; **19,00-20,00 Hit-uri „21"; 20,00-22,00 Expresul de seară; 22,00-24,00 Club „21"; 0,00-2,00 92,1 Insomnii.**

# „STOLOJAN ESTE UN LIBERAL AUTENTIC"

## Interviu cu senatorul PNL, TIBERIU VLADISLAV

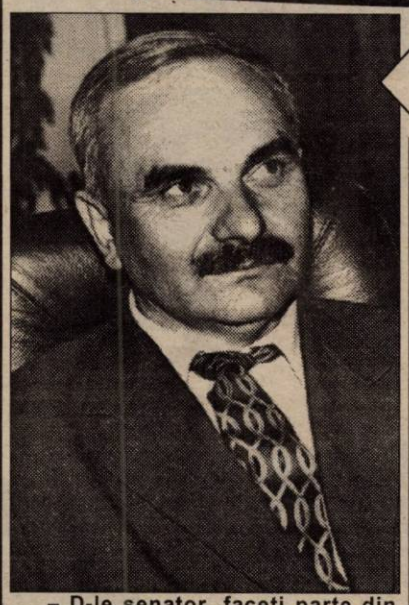

**– D-le senator, faceți parte din echipa de coordonare a campaniei de strângere a semnăturilor pentru susținerea candidaturii lui Theodor Stolojan la Președinția României. Cum decurge această campanie?**

– Într-adevăr, sunt într-un turneu în mai multe județe din Ardeal pentru a pregăti această campanie. Trebuie să vă spun că de această dată procedura este mult mai complicată, întrucât a apărut o Ordonanță de Urgență care prevede că toți cei care alcătuiesc tabele cu semnături trebuie să dea declarații pe propria răspundere privind autenticitatea fiecărei semnături.

**– Cu alte cuvinte, trebuie să discute cu fiecare semnatar**

– Exact. Este o problemă foarte serioasă, cel care dă declarația putând răspunde chiar penal. În acest fel, nu vor mai putea fi trecute persoane inexistente sau morți, cum s-a mai întâmplat. Eu sunt parlamentar din 1992 și îmi aduc aminte că Doru Ioan Tărăcilă, care era ministru de Interne, a făcut o sesizare în sensul că UDMR adunase semnături false. Oricum, pentru PNL nu va fi o problemă, pentru că avem experiență, nu demult reușind să adunăm 700.000 de semnături pentru modificarea Constituției.

**– Credeți că veți reuși să adunați atâtea pentru susținerea candidaturii lui Stolojan?**

– Chiar dacă nu vom strânge atâtea, vom strânge fără probleme numărul necesar. În acest sens, organizațiile județene va trebui să se implice cu maximă responsabilitate. Nu ascund faptul că achitarea de această sarcină este unul dintre criteriile alcătuirii listelor de candidați pentru Parlament.

**– Ce șanse îi acordați lui Theodor Stolojan?**

– Evident, noi credem că va câștiga. Îl cunosc pe Stolojan de șapte ani și pot să vă spun că este un liberal autentic, pentru că nu ar fi putut funcționa la Banca Mondială dacă nu ar avea idei liberale.

**– Faptul că Mugur Isărescu a refuzat să candideze sub sigla CDR, vă avantajează? Dar dacă nu va candida deloc?**

– Deocamdată, Mugur Isărescu nu a declarat că nu va candida. A declarat doar că vrea să vadă dacă are o largă susținere. Cred că problema este pusă la modul fals. Procentajul pe care îl are în sondaje demonstrează că are susținerea necesară pentru a putea candida ca independent. Mai degrabă cred că Isărescu dorește ca listele de semnături să fie strânse de către asociațiile civice.

**– Va candida sau nu, după părerea dumneavoastră?**

– Cred că dacă va avea certitudinea listelor, va candida. Părerea mea este că Isărescu a mers pe linia lui Emil Constantinescu și că acesta, de fapt, nu a insistat prea mult ca Isărescu să candideze pe listele CDR sau să accepte susținerea acesteia. Mai mult, este posibil ca în eventualitatea nedepunerii candidaturii lui Mugur Isărescu, CDR să-l susțină pe candidatul nostru. Ca un prim semn în această direcție a fost prezența la Biroul Permanent Central al PNL a d-lui Căpățână, consilier al președintelui Constantinescu.

**– Vorbind despre PNL, cât credeți că va câștiga acesta beneficiind de candidatura lui Stolojan? Va fi acesta o „locomotivă" pentru PNL?**

– Cu certitudine, va conta foarte mult. Tocmai de aceea am insistat ca Stolojan să se înscrie în partid.

**– Se pare că preferințele organizațiilor din teritoriu se îndreaptă spre participarea la alegerile generale pe liste proprii. În aceste condiții, mai are șanse de a se naște acel pol liberal despre care s-a vorbit?**

– Deocamdată nu se poate spune cu certitudine care sunt preferințele din teritoriu. Se va vedea la Congresul din 18 august.

**– Din această cauză ați întrerupt negocierile cu ANCD? Se pare că Victor Ciorbea va merge mai degrabă spre CDR, care și-a mai redus din pretenții, în sensul că nu mai cere fuziunea prin absorbție cu PNȚCD.**

– Discuțiile cu ANCD nu sunt abandonate. Faptul că Victor Ciorbea caută formula cea mai avantajoasă este un lucru normal. Indiferent cum, dacă ANCD nu va intra în Parlament, Ciorbea poate să spună „adio" vieții politice. Este valabil pentru toate partidele care nu vor reuși să intre în Parlament. Deci, se mai discută cu Ciorbea, după cum se mai discută și cu Radu Vasile. Cred că nici unul nici celălalt nu vor accepta să dispară din viața politică.

**– În ceea ce privește PNL Arad, organizație pe care o cunoașteți destul de bine, ce șanse îi acordați la alegerile generale?**

– Șanse considerabile, dar nu va fi ușor. Să ne referim doar la senatori. Aradul are dreptul la trei senatori. Unul va aparține cu certitudine PDSR-ului. Pentru celelalte două posturi sunt în cursă PNL, PD, ApR și CDR. Cred că PNL este cel mai bine plasat în această cursă.

**– Ați pomenit CDR pe ultimul loc. Are cea mai mică șansă?**

– Nu, nu asta am vrut să spun. Cred că are șanse egale cu ceilalți.

**– Oricum, se pare că țărăniștii vor să-l impună pe primul loc la Senat pe Ion Caramitru**

– După părerea mea, Ion Caramitru ar trebui să candideze la un județ care are dreptul la cinci senatori, iar CDR Arad să aibă un candidat arădean. Nu vreau să fiu acuzat că îmi bag nasul unde nu îmi fierbe oala, dar cred că Aurel Ardelean, președintele FER, ar fi un candidat cu foarte multe șanse și ar reprezenta cu cinste Aradul în Senatul României. Rectorul Aurel Ardelean este o personalitate care ar putea atrage multe voturi.

**SIMION TODOCA**
**Foto: AL. MARIANUȚ**

# „EU, TU, EMIL, MUGUR SAU THEODOR" - FALIMENTUL ROMÂNIEI

*(Urmare din pagina 1)*

**Acești indivizi corupți din PNȚCD și aliații lor, care încap într-un microbuz UTD, MER, FER, PER și alte „mere" își sforțează mintea consiliată de Alianța Civică să ne dea drept președinte pe Mugur Isărescu, cel care a patronat devalorizarea leului, falimentul băncilor și diferitelor fonduri de investiții, care de când a venit în fruntea guvernului a adâncit dezastrul și haosul din țară. Culmea, în această cacialma politicianistă a fost atras și Partidul Pensionarilor, care suportă cel mai greu reforma lui Isărescu. Se pare că Surdu, care a trecut prin toate paturile partidelor, vrea să atragă și pensionarii în corul uralelor ce se scandează în cinstea „vajnicului" Isărescu, omul de paie al țărăniștilor și al lui Emil Constantinescu, cel care a contribuit la punerea pe butuci a finanțelor și băncilor românești, cu ajutorul binevoitor al organismelor bancare internaționale, al căror agent, probabil, este.**

**Liberalii, pe de altă parte, în urma eșecului de la guvernare, caută să-și câștige electoratul cu Stolojan, perceput ca un bun economist. Deși ca prim-ministru nu a făcut nimic pentru țară, în afară de confiscarea, în stil bolșevic, a valutei particulare, s-a dovedit un onest funcționar al Băncii Mondiale și în prezent tot un onest consilier al nu știu cărei societăți.**

**Acești indivizi, susținuți de partide compromise, de oameni care s-au îmbogățit din sudoarea acestui popor, nu au dreptul moral și nici pregătirea și cinstea necesară de a sluji poporul român. Făcând greșeala de a mai crede în cluburi de genul „Eu, tu, Emil și Mugur sau Theodor", românii vor rămâne încă patru ani tributari străinătății, cu țara în haos, cu o corupție care va atinge cote inimaginabile.**

**De aceea, orientarea oricărui român de bună-credință inclusiv a pensionarilor, trebuie să fie spre stânga spectrului politic, spre partidele social-democrate care au în atenție soarta României și a cetățenilor săi.**

## Se „fac" și se „desfac" alianțe...

*Sunt partide, cu „prestanță",*
*Care vor o alianță:*
*Până ce vor trece lacu',*
*Se unesc, chiar și cu... dracu'!*

## Vechiul CDR în căutare...

*„Țărăniștii" disperați,*
*„Racolează" candidați...*
*Să nu-și piardă „clientela"*
*Le recomand pe Marko Bella!*

DORU V. BĂGRIN

# CORUPȚIA - O PROBLEMĂ CONFIDENȚIALĂ

În aceste vremuri, scrierile pesimiste ale lui Cioran ne pot consola. El spune că „dezastrele epocilor corupte sunt mai puțin grave decât flagelurile pricinuite de epocile pătimașe; noroiul e mai plăcut decât sângele; și e mai multă dulceață în viciu decât în virtute, mai multă umanitate în depravare decât în austeritate."

Când ne referim însă la țara noastră, trebuie să-l citâm și pe merituosul contemporan, revoluționarul Dan Iosif, care spunea: „România fără corupție este ca America fără statuia libertății".

Noi nu am putut descoperi corupții pentru că nu am reușit să definim corupția și atunci cum să găsești ceva când nu știi cum se numește.

În Parlamentul României s-a format Comisia „de abuzuri" care poate fi asemănată cu sexul la țânțar, adică nu o vezi. Nu o vede nici Guvernul României cu lupa, probabil din lipsa filozofilor în componență.

Imediat după 1996, la indicația președintelui Constantinescu s-au constituit comisii anticorupție la nivelul Consiliilor județene care nu aveau nici un statut juridic. Aici s-au făcut niște croiuri nemaipomenite din blănițe de oi pentru lupi dar pe fondul zâmbetului sarcastic al întregii lumi a trebuit să dispară în vârful picioarelor.

Am trăit toate acestea. În ultimii doi ani și jumătate am avut parte zilnic de zeci de reclamații verbale, dar foarte puține susținute și asumate.

Și atunci mi-am pus întrebarea: din cei 22.000.000 locuitori ai României sau cei 400.000 ai Aradului, câți doresc pacea și fericirea poporului?

Vocile lor sunt acoperite de vocile tuturor acelora care, conștient sau inconștient, nu doresc decât să-i domine pe ceilalți.

Revenim la un subiect discutat zilele acestea și incitant totodată: punctele vamale din județul Arad.

Două au fost instituțiile pe care guvernul nu le-a putut controla necreându-și pârghiile necesare pentru aceasta - Fondul Proprietății de Stat și Direcția Generală a Vămilor.

Direcția Regională a Vămilor Arad, așa după cum îi spune și numele, este o instituție regională cu sediul în municipiul Arad și mult râvnită ca și altele de către Timișoara.

Dar râvnite sunt și posturile acestei instituții și mai ales cel de director.

Oare de ce? Salariile sunt mici, de bugetari, muncă în ture, navetă, poluare, stres, apolitici, într-un cuvânt sunt condiții grele de muncă.

După aceste criterii, vameșii par să fi fost îndreptățiți anul trecut la grevă și nu ar fi fost o prea mare rușine să fi cerut și reducerea vârstei de pensionare.

Și totuși, de ce îți dorești să muncești în condiții atât de grele?

Adeseori, în prezentarea județului, printre primele lucruri arătam importanța economică a celor patru puncte vamale comparându-le cu ferestre deschise către Europa.

A fost și este importantă D.R.V. din punct de vedere economic, se poate demonstra oricând și cu cifre dar cu toate acestea ea nu a fost lăudată niciodată de delegațiile străine, ba dimpotrivă am primit multă rușine.

Ce s-a petrecut în ultimii trei ani aici? A fost un permanent sabotaj în sistem și o stare conflictuală generată de prelungirea perioadei de interimat la conducere până la instalarea lui Ștefan Rabotka.

Pretendenții la postul de director general - directorul interimar Camelia Popescu și ex-directorul general Gheorghe Alda, susținuți la diferite niveluri politice sau administrative au intrat într-un conflict major care în primul rând a creat disfuncții în sistem și slăbirea capacității de supraveghere și control.

Cum se schimbă lucrurile și oamenii în vamă? Așa cum se spune în popor: „ca vremea".

Popescu Camelia, anterior primirii sarcinii de a asigura interimatul în conducerea Direcției Regionale a Vămilor Arad, îndeplinea funcția de șef de tură la Vama Nădlac și era cunoscută de către lucrătorii vamali ca făcând parte din anturajul lui Gheorghe Alda. Între timp devin dușmani și primește câștig de cauză Camelia Popescu fiind susținută și de Dan Radu Rușanu - Secretar de Stat la Ministerul Finanțelor și de Nini Săpunaru, directorul Direcției Generale a Vămilor, deși între cei doi nu erau cele mai bune relații .

Nu trece mult timp și doamnei Popescu i se întoarce cu multă ușurință spatele și este adus în funcția de director general Ștefan Rabotka, fost comisar la Garda Financiară Arad.

Cu domnul Săpunaru nu trebuie să stai de multe ori de vorbă ca să te dezamăgească. De exemplu, după ce prefectura din Arad și-a creat un sistem propriu de informare la nivel de județ cu date absolut necesare, s-a cerut și D.R.V. Arad o situație cu privire la traficul prin punctele vamale și încasările.

S-a ajuns prin aceasta la un adevărat scandal, Nini Săpunaru susținând că datele sunt confidențiale!?

Aceste manifestări reprezentau un exces de prudență din partea lor pentru a nu putea fi analizați sub diferite aspecte.

Sigur că până la urmă s-au primit dar mai întâi a trebuit să afle și domnia sa că face parte din Guvernul României. Și încă un exemplu, din multe altele posibile de dat.

Nini Săpunaru după ce a fost sesizat că lucrurile în punctele vamale sunt la limita suportabilului, a venit la Arad (așa cum a promis) și a aplicat metoda „divide și stăpânește" (așa cum a declarat).

Dictonul „divide et impera" și-a dovedit viabilitatea în toate sistemele totalitare, devenind unul din principiile de bază ale ideologiei comuniste dar ce înseamnă rotație în vamă, oare mai este cazul să explicăm cititorului?

Cititorul trebuie să înțeleagă că măsurile se pot lua numai la București și decizionalii nu duc lipsă de informații despre situația reală.

Oricând se dorește se poate organiza un „control complex" și atunci se schimbă oamenii care au obosit să tot tragă ...

Și în zilele acestea s-a pornit un control și lucrătorii vamali au început să cobească prevăzându-i rezultatul.

Prin schimbarea directorului Ștefan Rabotka oare ce schimbăm de fapt? Eu cred că nimic sau dacă vreți, ceva ce nu putem demonstra.

Ar fi mult mai simplă o metodă de conștiință prin întărirea degetului mare de la mână dar aici se impune exercițiul mental.

**GHEORGHE NEAMȚIU**

# REZOLVARE ÎN SPIRIT EUROPEAN A SITUAȚIEI MAIDANEZILOR

Moștenite de la vechiul regim, haitele de câini vagabonzi se bucură de o atenție deosebită din partea... Europei. Metodele „specifice" de rezolvare a problemei - hăituirea, prinderea cu lațul, aplicarea unor tratamente letale ori căsăpirea prin crăparea țestei cu parul - au avut darul de a scandaliza Occidentul civilizat. Întâmplător sau nu, europenii vestici, la poarta cărora cersim intrarea, au oroare de cruzimea manifestată față de handicapați, față de copiii orfani, față de bătrânii neajutorați ori față de câinii vagabonzi.

Mai apropiați (geografic vorbind) de Occident, arădenii încearcă să rezolve problema maidanezilor în spirit... european. Prin grija și din inițiativa medicului veterinar Florin Radu Nicoară, un sufletist incurabil și un generos fără odihnă, în Arad funcționează un centru de internare pentru patrupezii fără stăpân. Amplasat în perimetrul Regiei de Gospodărire Comunală, stabilimentul adăpostește în prezent 20 de internați. Compus din trei custi pardosite cu scânduri (dormitor și loc de odihnă) și tot atâtea padocuri betonate, centrul este, în fapt, un spațiu de vreo 200 de metri pătrați împrejmuit cu plasă de sârmă. Maidanezii sunt repartizați în trei grupe, pe criterii de afinitate și toleranță. Așa se face că în același spațiu vital găsim și duhăi dar și dintre cei de talie mică.

Hrană primesc de la Penitenciarul Arad, aflat în vecinătate - zilnic câte 60 de litri de resturi culinare de la masa deținuților.

În ziua vizitei noastre aveau în „meniu" o fiertură de varză, nu tocmai apetisantă, după aspect și cantitatea rămasă în strâchini.

Bughi - în așteptarea stăpânului plecat temporar în Germania

Îngrijitorul Vasile Cernat, care îngrijește patru cai și 20 de câini, ne spune că de obicei internații se bucură de hrană gustoasă: mâncare gătită, oase, resturi de carne, pâine, supe, ciorbe etc. Starea „pensionarilor" spune totul. Cu excepția unui ciobănesc (german) adus de puțin timp și aflat într-o stare fizică mai mult decât proastă, ceilalți arată surprinzător de bine. Și mai ales veseli. Un cor de lătrături energice s-a dezlănțuit îndată ce ne-am apropiat. Simțindu-ne prezența, lenesii au ieșit din custi, renunțând la ora de siestă, după micul dejun. O veselie contagioasă anima pe fiecare și o preocupare vădită de a ne atrage atenția, cu scopul de a primi ceva. Sau măcar de a se pricopsi cu vreo mângâiere pe creștet. Ori pe coadă. Intrând, într-o cușcă, la așa-numita grupă mică, am stârnit o vie nemulțumire din partea celor neglijați. Cu emoție descoperi cât de geloși pot fi prietenii noștri patrupezi pe cei cărora le acordăm atenție. Cât sunt de dornici de a fi și ei răsfățați. Curios lucru, cu excepția ciobănescului jigărit, înrăit de pe vremea când vagabonda prin preajma clădirii Primăriei Arad, ori pe la sediile unor partide (PDSR, PUNR, UFD, ApR), toți ceilalți sunt inofensivi: prietenoși mai degrabă.

Îngrijitorul Vasile - înconjurat cu afecțiune de protejații săi.

**Senator**, așa îl cheamă pe ciobănescul cel slab și trist, a fost adus în centru în urmă cu vreo două luni, de părintele maidanezilor comunitari, generosul doctor Nicoară. „Am primit un telefon, ne spune el, prin care mi se propunea să-l internez. Am avut probleme până m-am documentat asupra cazului, apoi am avut de furcă cu adormirea lui pentru contenție. Nu dispunem de instrumentarul adecvat, de medicamente. Senator era înrăit, slab și bolnav, suferind de dermatită de natură alimentară. Acum este în refacere."

Retras într-un colț, Senator - exemplar tânăr, de numai doi ani - primește câteva drajeuri de hrană concentrată. Mănâncă, dar la apropierea altui ciobănesc, nu belgian, de culoare roșie, cam de aceeași talie, se retrage trist. Câine credincios, bun luptător, agil, inteligent și ușor de dresat, ciobănescul german pe nume Senator se va reface în totalitate. Cine îl va adopta?

De la gazda noastră aflăm povești emoționante pentru fiecare internat în parte. Rex (roșcatul metis de ciobănesc belgian) are cinci ani. Stăpânii săi au decedat, iar moștenitorii nu l-au dorit și l-au adus la centru. Agresiv la început, după două-trei luni, manifestă un comportament prietenos față de vizitatori. **Bughi** este o cățeluș drăgălașă, cu blana tărcată. A fost lăsată în custodie de proprietarul plecat temporar în Germania. La despărțire, omul avea lacrimi în ochi. Se reîntoarce prin luna septembrie. Până atunci, Bughi se bucură din partea îngrijitorului Vasile de un tratament favorizant.

**Mica**, terrier metis, a fost adusă în noiembrie anul trecut de la strandul Neptun, unde a fost capturată împreună cu alți zece vagabonzi pribegi.

Emoționantă sete de libertate

La fiecare internare, medicul veterinar Florin Radu Nicoară verifică starea de sănătate a „clientului". Cabinetul, dotat modest, poate fi utilat mai bine, dacă vreo fundație caritabilă se va lăsa mișcată de soarta comunitarilor vagabonzi.

**Vagaboanda**, metis - rasă comună, a fost adusă aici prin luna aprilie a.c . de doamna Luci, șefă la alimentara de la Boul Roșu. Avea șase cățel, dintre care patru au fost adoptați între timp. Au rămas în refugiu două cățeluș simpatice, una neagră și una roșie. După întărcare, Vagaboanda a dezertat.

**Lupu**, un ciobănesc german în vârstă de 4-5 ani, deștept, frumos, l-a urmărit pe Vasile cum deschide ușa și l-a imitat, dând drumul haitei. Noroc cu gardul împrejmuitor, altfel toți maidanezii dezertau. Adoptat de un vecin, pe nume Ioan Delorean, Lupu s-a dezlegat din lanț, a deschis ușa de la cămară, a înșfăcat un jambon și s-a așezat tacticos la masă. Supărat, gospodarul l-a înapoiat centrului. Acum se află la un țigan căruțaș de pe strada Ciocârliei, care l-a adoptat. Îl îngrijește bine și îl hrănește, înțelegerea e bună.

**Bundi**, terrier metis, în vârstă de peste cinci ani, a refuzat să primească pe altcineva după decesul stăpânului. Un timp a fost hrănit peste gard, apoi adus la centru. Deparazitat și vaccinat, Bundi a fost adoptat de două zile de același vecin, Delorean, căruia îi arată supunere.

Cei 20 de internați în sanatoriu, plus doi aflați în libertate în preajmă, își au fiecare propria poveste. Numai destinul le este comun: viață de comunitar internat în spatele gratiilor sau aceea de adoptat de vreun stăpân milostiv. În cele câteva luni de funcționare, alți 20 de maidanezi internați și reeducați și-au găsit fiecare câte un stăpân.

Ceilalți rămân în așteptare.

**ȘTEFAN TABUIA**
Foto: **MARCEL CANCIU**

Poșta redacției

# OPERAȚIA A REUȘIT, DAR PACIENTUL A DECEDAT ...

## O cârpeală ca atâtea altele

„Oricare locuitor al cartierului Micălaca vă poate confirma faptul că până mai deunăzi, mai bine spus înainte de campania electorală locală, toate, subliniez toate străzile din Micălaca erau un dezastru încă din anii' 80, aici nemaifăcându-se decât aleator câte-o cârpeală care ținea de la prânz până la amiaz'. Situația s-a schimbat în foarte bine față de ceea ce a fost și pentru aceasta micălăcenii nu știu cui să mulțumească. Dar nu despre asta doream să vă scriu. În toată rețeaua de străzi din Micălaca, (până la reparare) exista doar o singură stradă ca lumea, numită Imașului și aceasta pentru că a fost finalizată odată cu ultimele blocuri construite în Micălaca. Toate bune și frumoase veți spune, dar care este problema???

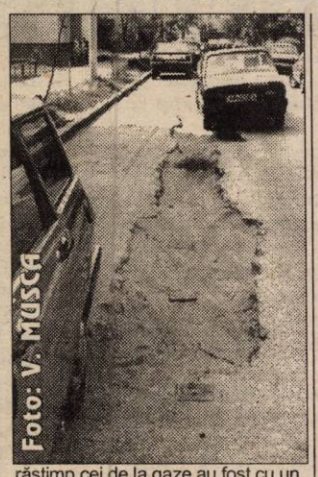

Foto: V. MUSCA

Problema este că Romgazul a acuzat niște pierderi de gaz pe traseu. Noi speriați de ceea ce se prezentase la televizor prin țară, chiar ne bucuram de promptitudinea cu care vin „băieții" să verifice și să remedieze. Am uitat în schimb că suntem în România. Au început în luna februarie cu săpatul în carosabil (ori Romgazul ori un subantreprenor de lucrare) la intersecția străzilor Imașului cu Abrud, făcând un șanț de cca 7 metri. L-au astupat cu nisip, iar locatarii l-au betonat la loc. Au continuat după o meritată pauză, cu investigațiile efectuate prin săpare (de zici că au fost arheologi și nu profesioniști de la gaze) pe strada Imașului între blocurile 1 și 2. Săpăturile au început în luna martie și s-au terminat în luna mai-iunie. În tot acest răstimp cei de la gaze au fost cu un instrument de verificare a emanațiilor de gaze, de două ori. Au venit, au „mirosit", au plecat, pentru că scăpările de gaze or fi fost oriunde altundeva doar în locul căutat, nu. Ei și în această perioadă de căutări profunde, au reușit să sape un șanț de vreo 15-18 metri, în carosabil. Acum vreau să vă spun că pe strada Imașului, și-așa se circula greu din cauza mașinilor parcate pe ambele sensuri, darmite când aveam puse bariere de ocolire a șanțului. Dar lucrările s-au terminat, și conform proverbului: „operația a reușit, dar pacientul a decedat", tot așa în urma lucrărilor a rămas o plagă de mai mare dragul în șosea. Oare noi cetățenii acestei urbe trebuie să ne lăsăm mereu călcați în picioare de cei care dețin monopolul în anumite domenii și să înghițim toate murdăriile pe care le lasă în urma lor atunci când ei fac lucrări de întreținere și vezi care???

Dacă unui posesor de autoturism care din greșeală sau din necunoaștere a străzii i se întâmplă ceva la mașină din cauza intrării în șanț, oare Romgazul arădean l-ar despăgubi?? M-aș mira. Cine are urechi de auzit sau ochi de văzut ..." Semnează: fam. Costineanu, str. Imașului, bl. 2, ap. 18.

**Într-adevăr, ne-am convins și noi - și spre a-i convinge și pe alții publicăm alăturata fotografie - că lucrurile stau așa cum sunt ele descrise în scrisoarea corespondentului nostru. Ceea ce nu se vede însă în fotografie este aspectul mai mult decât îngrijit al spațiilor verzi din fața blocurilor ce denotă spiritul gospodăresc al oamenilor de pe această stradă.**

**Credem că a venit în sfârșit timpul ca Primăria, prin inspectorii ei, să fie necruțătoare cu mentalități de genul celor descrise în scrisoarea dlui Costineanu pentru că de ani și ani de zile cetățenii tot sesizează astfel de aspecte, dar Primăria se face că plouă.**

**Dincolo, în Europa spre care tragem mereu cu ochiul și pe care o invidiem în toate, cei care ar executa asemenea lucrări de mântuială ar fi demiși pe loc. La noi de ce nu se poate așa ceva? Cât va mai trebui să așteptăm până când legea și ordinea vor fi, în sfârșit, respectate și la noi?!**

**M. DORGOȘAN**


BTR

# BANCA TURCO ROMÂNĂ - SUCURSALA ARAD

## Arad 2900, Piața A. Iancu nr. 13, România

**Dobânzi pentru depozite la termen**

| Valută | 1 lună | 3 luni | 6 luni | 9 luni | 12 luni | Suma minimă | |
|---|---|---|---|---|---|---|---|
| | | | | | | Persoane juridice | Persoane fizice |
| ROL | 34 | 35 | 34 | 33 | 33 | 25.000.000 | 5.000.000 |
| USD | 6,25 | 6,50 | 6,75 | - | 7,10 | 3.000 USD | 500 USD |
| DEM și EURO | 4,0 | 4,20 | 4,50 | - | 4,70 | *3.000 USD | *500 USD |

**Avantaje:**

- Dobânzile sunt fixe pe toată perioada depozitului
- Comisioanele pentru deschiderea și retragerea unui depozit la termenul stabilit: 0%

| Certificate de Depozit la Purtător cu Parolă | | | |
|---|---|---|---|
| | LEI | USD | DEM |
| 1 lună | 34 | 6,75 | 4,5 |
| 3 luni | 35 | 7,00 | 4,7 |
| 6 luni | 34 | 7,25 | 5,0 |
| 9 luni | 33 | 7,50 | 5,2 |
| 12 luni | 33 | 7,80 | 5,5 |

**Avantaje:**

- Comisioane pentru cumpărare și răscumpărare: 0%
- La răscumpărare înainte de termen se primește 60% din dobândă, în funcție de perioada de deținere
- Valoarea certificatului poate fi aleasă de către dvs.
- Puteți alege termene fixe sau orice alt termen
- Pot fi cumpărate fără a avea cont în bancă

**Pentru informații suplimentare, sunați la 214.422; 254.844.**

# Elixirul vieții: AGRIȘELE

Terapeutica naturistă denumește agrișele „elixirul vieții". Sintagmă deloc exagerată, având în vedere conținutul în substanțe biologice active, cum sunt: provitamina A, vitaminele P, K, E, B9, aminoacizi - cumarină, serotonină, antociani etc. Agrișele au efect purificator asupra substanțelor pectice, prin îndepărtarea din organism a sărurilor de plumb, mercur, staniu, colesterol etc.

Agrișul fiind o specie de climat umed și răcoros, nu suportă arșițele mari din timpul verii, de aceea trebuie evitate expozițiile sudice, plantarea făcându-se în locuri umbrite, de-a lungul gardurilor, sau intercalat, între pomi.

Formează tufe mici și dese, necesitând distanțe mai reduse la plantare.

Fructifică preponderent pe lemn de doi ani (cca 50% din producția unei tufe), dar și pe lemn de 3-6 ani, respectiv pe buchete de rod. Lăstarii viguroși de la baza tufei (colatului sau tulpinilor) fructifică numai în anul al 3-lea; în primii doi ani cresc și se ramifică, devenind viitoarele tulpini de înlocuire.

Producțiile cele mai mari se obțin începând cu anul al 6-lea. Fructificarea durează 12-14 ani. La agriș înflorirea durează 2-3 săptămâni, având un grad ridicat de legare a florilor cu polen propriu. Datorită înfloririi eșalonate, chiar dacă survin înghețuri târzii, producția de agrișe este asigurată.

**Înmulțirea agrișului.** Se poate face prin trei metode: marcotaj, butășire și altoire.

**Marcotajul** se face prin mușuroirea bazei tufelor sau prin aplecarea tulpinilor bazale viguroase și mușuroirea lor, în șănțulețe de 10-15 cm adâncime.

**Butașii semilemnificați** au cele mai bune rezultate, dacă au realizat rădăcini bine dezvoltate și se plantează toamna.

**Altoirea** se practică de pomicultori specializați pentru a obține plante cu trunchi. Ca portaltoi se folosește cuișorul sau pomușoara, care se cultivă prin parcuri. Se execută cu ramură detașată în pană sau, la sfârșitul verii, sub coajă.

**Plantarea** cu mocirlirea rădăcinii, se face toamna, în curți și grădini, la distanțe de 1,5x0,8 m, după scurtarea tulpinilor la 20 cm, administrând 5-10 kg gunoi de grajd bine fermentat la fiecare groapă.

**Tăierile de fructificare** constau în înlăturarea ramurilor uscate, rupte, joase, a celor subțiri și inutile, care îndesesc tufa. De asemenea, se scurtează la 20-25 cm creșterile laterale ale ramurilor groase. Anual, se păstrează 3-4 lăstari de la bază, care se taie la cap. Tulpinile de 5-7 ani se înlocuiesc câte 2-3 pe an.

**Recoltare:** Agrișele se recoltează la maturitatea deplină, când au culoarea, gustul și suculența tipice soiului. Ele se pot păstra 5-6 zile în încăperi răcoroase și circa opt săptămâni în spații la temperatură scăzută, până la 0,5°C și umiditate ridicată.

**Soiurile recomandate.** La ICPP Pitești - Mărăcineni și SCPP Cluj-Napoca se înmulțește soiul timpuriu britanic White Smith, soiurile cu maturare mijlocie, românești Zenit, Someș și Rezistent de Cluj, un soi englezesc Careless și un soi tardiv, de proveniență americană - Houchton Seedling. Aceste soiuri au fructe de 4-5 g, culoare verde pal-gălbuie, dulci-acidulate, gustoase. Toate se pretează pentru cultivare în grădini.

**Ing. ION ARMĂȘOIU**

# LUCRĂRI ÎN AGRICULTURĂ

**În județul Arad s-a încheiat recoltatul grâului, orzului și orzoaicei. Directorul Direcției Agricole, *ec. Avram Fluieraș*, informează că se află în curs acțiunea de recoltare a ovăzului. S-a recoltat ovăz de pe 9773 de hectare din cele 10.811 însămânțate, cu o producție medie de 1060 tone la hectar.**

**16.801 hectare sunt cultivate cu leguminoase și perene. S-a recoltat deja 18% din cultura ajunsă la maturitate.**

**Au fost eliberate 75.377 hectare de teren, iar arături de vară s-au efectuat pe 21.633 hectare.**

**T.M.**

# COMPLETAREA GOLURILOR ÎN VIILE BĂTRÂNE

Exploatate nerațional și neîngrijite corespunzător, viile din podgoria arădeană prezintă numeroase goluri. Completarea acestora se face prin marcotare în perioada de vară-toamnă (august-septembrie). Cum vom proceda? După alegerea și rezervarea coardei care va forma marcotajul, aceasta se va lega vertical de sârma spalierului, de un tutore sau de un arac, ca în virtutea polarității să se dezvolte lăstarii superiori și coarda să se vadă de la distanță. După aceea, corzilor alese (rezervate) li se suprimă toți ochii (sau lăstărușii) cu excepția a 1-2 din vârf. Marcotarea acestor coarde spre locurile golurilor se execută în tot cursul vegetației, până toamna (în lunile august-septembrie). Operația, în sine, constă în săparea unui șanț - de la butucul-mamă până la locul golului - adânc de cca 40 cm, pe fundul căruia se îndoaie atent coarda+lăstarul și se scoate la nivelul golului capătul corzii cu lăstarul (dacă l-am lăsat). Pământul se bătătorește bine și capătul corzii și lăstarii se palisează (se leagă) de tutori sau araci. Dacă coarda nu ajunge până la locul completării golului, se suprimă lăstarii de pe coardă, atât cât vin introduși (marcotat) în pământ. La locul golului apare, de data aceasta, o „plăntuță" formată dintr-un lăstar mai viguros, ce va fi viitoarea viță.

Aceasta se leagă de tutori sau de araci, din 40 în 40 de cm și se suprimă eventualele inflorescențe sau ciorchini, ca să favorizăm dezvoltarea viitorilor butuci și înrădăcinarea porțiunii marcotate (din coardă și lăstar). Îngrijirea acestor plante noi, obținute prin marcotare, necesită o atenție deosebită. Punerea pe rod a noii plante va fi din anul 2-3. Detașarea plantelor noi de cele mamă este facultativă. Separarea plantelor este bine să se facă după cel puțin 7-8 ani de la marcotare, când au intrat în plină producție și sunt egale ca dezvoltare și vigoare cu planta-mamă. Întrucât apare pericolul atacului de filoxeră, cercetătorii fac mențiunea că butucii noi nu trebuie separați niciodată de butucii-mamă, care sunt altoiți și neatacați de filoxeră.

**Ing. I. ARMĂȘOIU**

# ÎNMULȚIREA ZMEURULUI ȘI MURULUI

Zmeurul și murul - două specii foarte apreciate pentru calitățile gustative ale fructelor și valoarea terapeutică a frunzelor și lăstarilor - pot fi cultivați pe lângă garduri și alei în grădina casei. Acești arbuști rustici se pot înmulți ușor, fără a necesita cerințe speciale.

**Înmulțirea zmeurului** (Rubus idaeus) se poate face prin mai multe metode: drajonare, despărțirea de tufe, marcotaj sau butășire. Cea mai practică este înmulțirea prin drajoni. Aceasta se bazează pe proprietatea sistemului radicular al zmeurului de a forma muguri (mai ales pe porțiunile îngroșate) din care iau naștere lăstari (drajoni) care formează tulpinile tufei. Acești lăstari se pot forma și din mugunii de la partea bazală a tufei.

La apariție, lăstarii rezultați din mugunii adventivi de pe rădăcini sau bazali se hrănesc pe seama plantei-mamă, dar în scurt timp își formează un sistem radicular propriu, putând fi ușor detașați de restul tufei și plantați independent. Capacitatea de formare a drajonilor permite refacerea cu ușurință a tufelor.

Producerea drajonilor se poate face din tufele care dau fructe, în vârstă de 4-5 ani. Lăstarii (drajonii) care au apărut la sfârșitul primăverii și s-au dezvoltat în cursul verii se recoltează cu rădăcini, în toamna aceluiași an, după căderea frunzelor sau în primăvara următoare, înainte de pornirea în vegetație.

Drajonii buni de plantat sunt cei care au grosimea de 10-12 mm, înălțimea de 50-60 cm și 10-12 rădăcini. La plantare tulpina se scurtează cu 15-20 cm și se mocirlește.

Institutul de cercetare pomicolă Pitești-Mărăcineni pune la dispoziție trei soiuri timpurii de zmeur: CITRIA, CAYUGA și ENGLEZESC A1, două soiuri cu perioada de maturare mijlocie: MALLING EXPLOIT și NEWBURG și trei soiuri tardive: RUBIN (bulgăresc), RUVI și THELATHAM.

**Înmulțirea murului** (Rubus sp) se poate face prin: semințe, marcotaj, drajoni, butași de rădăcină, butași de tulpină, despărțirea tufelor etc.

Cea mai simplă metodă de înmulțire la mur este prin marcote. Vârfurile tulpinilor (lăstarilor de un an), venind în contact cu solul, se înrădăcinează și dau naștere la noi plante. De aceea, vârfurile tulpinilor de la plantele de mur pe care dorim să le înmulțim se lasă pe sol (chiar se acoperă cu un strat de 10 cm de pământ) la sfârșitul lunii august.

Acestea înrădăcinează până la sfârșitul vegetației și se pot detașa cu o porțiune de tulpină de 30-40 cm, toamna sau primăvara.

Se pot obține astfel plante cu sistemul radicular bogat, ce se pot folosi la plantare toamna, după căderea frunzelor, sau primăvara, devreme, înainte de pornirea în vegetație.

Materialul săditor de mur se poate procura de la Institutul de Cercetări Pomicole Mărăcineni - Pitești, de la stațiunile pomicole de profil din zonă ori prin fostele agrosemuri. Aici se poate comanda murul fără spini, de mare producție din soiurile târzii THORNFREE, THORNLESS EVERGREEN sau SMOOTHSTEM sau din soiul timpuriu DARROW.

Aceste două specii sunt ușor de înmulțit, oferind fructe proaspete, delicioase, din vară până la căderea brumei.

**A. I.**

# Culturi nucifere
# MIGDALUL

Migdali au crescut, s-au dezvoltat și au rodit în pdogoria Aradului până în anii '60, la colectivizarea agriculturii, când au fost defrișați, odată cu viile vechi.

Migdalul este asemănător cu piersicul, dar de dimensiuni mai mari. După gustul fructului, dulce sau amar, se cunosc migdale dulci comestibile și migdale amare pentru industrie.

Împreună cu nucul, alunul și castanul comestibil, migdalul aparține grupului de culturi nucifere. Fructele migdalului constituie un aliment aproape complet, miezul lor, dulce sau amar, conține peste 60% grăsimi, până la 80% substanțe proteice, 20% hidrați de carbon, cca 4 g substanțe minerale, complexul vitaminei B și altele.

Miezul de migdale dulci, la deplină maturitate, se consumă ca atare - la un pahar de vin, dar este cu deosebire folosit în industria alimentară, farmaceutică etc. Coaja sâmburilor (endocarpul) constituie materie primă pentru fabricarea cărbunelui vegetal activ. Ea se mai folosește pentru colorarea coniacurilor, a unor vinuri speciale cărora le dă o aromă deosebită. Migdalul, ca pom, se caracterizează prin intrare timpurie pe rod (anul 3-4 de la plantare), producția bună, constantă an de an. Florile de migdal sunt cele mai bune melifere, având mult nectar.

Aradul dispune de o zonă foarte favorabilă, cu un centru renumit, Minișul. În general, unde crește și rodește vița de vie, reușește bine și migdalul, iubitor de veri calde și ierni puțin aspre, cu o temperatură care să nu scadă timp îndelungat sub minus 17°C.

Pomul trebuie condus ca trunchipitic, pentru a fi mai puțin expus vântului și gerurilor. Distanța de plantare este 5x6 m. Agrotehnica migdalului este asemănătoare cu cea a altor pomi. Trebuie reținut că migdalul nu ridică probleme ca alte specii: nu cere îngrijiri deosebite, nu trebuie stropit des, fructele se pot recolta prin scuturare, se păstrează și se transportă fără greutate, se pot valorifica tot anul - fiind căutate etc.

Stațiunile de cercetare pomicolă din țară au studiat atent soiurile, din care multe sunt omologate, fiind produse de Institutul Pomicol Mărăcineni-Pitești sau Stațiunea Pomicolă Bihor, de unde se pot solicita informații suplimentare și pomi de plantat. Printre soiurile care la noi în țară s-au dovedit bune sunt: Lovrin - 18, Mărculești, Preanăi, Texas, YXL, Nikitski, Ferragnes, Pomorâe, Primorski, Retson și altele.

Întrucât toate soiurile existente sunt autosterile, este necesar să se planteze 2-4 soiuri, pentru a se asigura polenizarea reciprocă cu ajutorul albinelor.

# DE CE NU RODESC UNII PRUNI?

Unii pomicultori amatori nu cunosc faptul că producția de fructe și calitatea acestora, la prun ca și la alte specii pomicole, este condiționată în mare măsură de polenizatori.

La prun, polenizarea se face, în general, cu ajutorul insectelor, transportul polenului făcându-l în special albinele și bondarii. Dar, în procesul polenizării și fecundării florilor de prun, soiurile pot fi fecundate cu polen de la aceeași floare sau de la alte flori din același soi. Uneori, fecundarea nu se poate realiza cu polen propriu, având nevoie de polen de la alte soiuri. Unele soiuri sunt lipsite de polen și necesită neapărat polen străin, în lipsa acestuia nerodind. Pentru siguranța obținerii rodului la prun este necesară plantarea în apropiere a unor soiuri furnizoare de polen cum este soiul STANLEY, ANA SPATH, bogate în polen, sau GRAS AMELIORAT, RIVERS.

La cumpărare ne vom informa ca soiurile cerute să se poată poleniza, să înflorească în același timp, sau cel puțin parțial.

Stabilirea celor mai buni polenizatori și, deci, asigurarea rodirii cu polen corespunzător, poate să dubleze și chiar să tripleze recolta. Cercetările arată că diferiți polenizatori au o influență diferită asupra recoltei și asupra greutății fructelor, a mărimii sâmburilor, a pigmentației, a duratei de maturare și păstrare etc. Astfel, **s-a scos în evidență** un fapt aproape incredibil, **că și soiurile au preferințe în alegerea partenerilor**, ele având însușirea de a se opune la o „căsătorie forțată" respectiv o polenizare nedorită, inclusiv la polenizarea cu polen propriu. Acest refuz se manifestă printr-o cădere masivă a fructelor. La o polenizare străină, corespunzătoare, am putea spune „din afinitate (dragoste)" numărul de fructe căzute este foarte mic, iar procentul de fructe maturate este foarte mare.

În practică, să plantăm, deci, pe lângă soiul dorit și 2-4 polenizatori de mare afinitate cu soiul de bază, pentru ca acesta să nu mai facă mofturi la polenizarea și legarea fructelor.

Astăzi

# PRAZNICUL ADORMIRII MAICII DOMNULUI

Adormirea Maicii Domnului se înscrie între sărbătorile închinate Maicii Domnului ca cea mai semnificativă și prăznuită cu evlavie de către creștinii din cele mai vechi timpuri până astăzi.

Deși dovezi scripturistice despre acest eveniment nu se găsesc, căci preocuparea Evangheliștilor a fost în mod deosebit axată pe viața și activitatea Mântuitorului Hristos, avem consemnate documente literare ca o învățătură și o evlavie începând din sec. VI prin Grigorie de Tours (538-594) și patriarhul Ierusalimului Madest (631-634).

Adevărurile despre adormirea Maicii Domnului au fost tratate ulterior de Andrei Criteanul, Gherman al Constantinopolului și Sf. Ioan Damaschinul. Potrivit istorisirilor lor, Biserica Creștină ne învață că înainte de adormirea Maicii Domnului, Dumnezeu i-a făcut cunoscut evenimentul prin arhanghelul Gavriil. Cu aceeași seninătate a primit vestea ca oarecând în Nazaret înțelegând că locul ei trebuie să fie lângă Fiul și Dumnezeul nostru pe care l-a născut.

Adunându-și rudele la casa ei, pregătindu-și patul de adormire, făcându-și semnul Sf. Cruci s-a întins pe pat și punându-și mâinile pe piept și-a dat duhul.

Sf. Gherman, patriarhul Constantinopolului, menționează că în acel moment s-a produs un sunet puternic și dintr-o furtună un nor s-a oprit deasupra casei de pe muntele Sionului, unde Fecioara Maria era în casa Sf. Evanghelist Ioan din care ca niște picături de rouă au apărut Sf. Apostoli participând înlăcrimați și nemângâiați la tristul moment, al mutării Maicii Domnului la Fiul Său.

Sf. Ioan Damaschin descrie o participare cosmică și cerească la acest eveniment: elementele lumii se zbuciumă și se schimbă, se aud glasuri și cântece îngerești iar cortegiul este însoțit la mormânt de Apostoli, Îngeri și popor mult.

Cortegiul parcurge drumul de pe muntele Sionului prin mijlocul cetății prin valea Cedrilor până în grădina Ghețimani, unde Apostolii îi pregătiseră mormântul lângă al părinților ei Ioachim și Ana și al bătrânului Iosif, îngrijitorul Maicii Domnului.

Sf. Gherman precizează că în momentul în care apostolii au coborât trupul Maicii Domnului în mormânt, trupul ei a fost răpit la cer din mâinile lor, în văzul lor, împlinindu-se prorocirea proorocului David „De față va sta împărăteasa în haină aurit împrăcată și prea înfrumusețată."

Praznicul Adormirii Maicii Domnului este precedat în fiecare an de două săptămâni de post iar sărbătoarea nu este un praznic al întristării ci al bucuriei. Al bucuriei pentru că Maica Domnului ridicată cu trupul la cer este și rămâne până la sfârșitul veacurilor, ocrotitoarea și mijlocitoarea

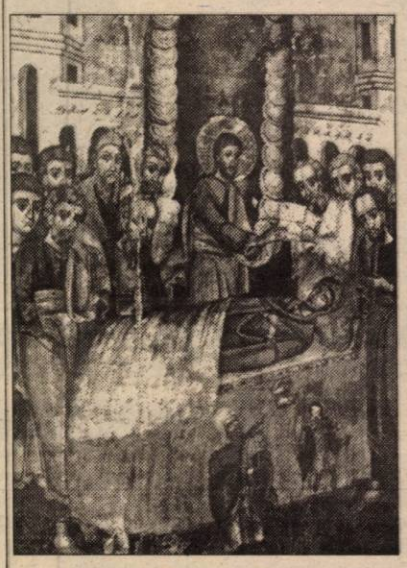

creștinilor către Fiul ei și Dumnezeul nostru, așa cum atât de frumos se exprimă poetul în următoarele versuri: „Prea Sfântă Maică și Fecioară/ Nădejdea sufletului meu/ Tu ești a mea mijlocitoare/ La milostivul Dumnezeu// De n-am avea în ceruri lumea/ Rudenie de pe pământ/ Atunci ar fi pustie viața/ Asemenea unui mormânt".

Dacă nu avem dovezi scripturistice legate de evenimentul Adormirii Maicii Domnului ci doar patristice din care am prezentat câteva, nu înseamnă că Sf. Scriptură nu ne dă argumente referitoare la datoria de a cinsti pe Maica Domnului.

◆ Maica Domnului a fost cinstită și aleasă de Dumnezeu din veșnicie, a fost cuprinsă ca o persoană importantă în iconomia mântuirii neamului omenesc: „Pentru aceasta Domnul meu vă va da semn: Iată Fecioara va zămisli și va naște fiu și-i va pune numele Emanuil" (Is. VII, 14).

◆ A fost cinstită și preamărită de îngerul Gavriil care i-a zis: „Bucură-te, cea ce ești plină de dar. Domnul este cu tine. Binecuvântată ești tu între femei." (Lc. I, 28-29).

◆ A fost cinstită în mod deosebit de către Elisabeta, mama Sf. Ioan Botezătorul, care a numit-o: „Binecuvântată ești tu între femei și binecuvântat este rodul pântecelui tău." (Lc. I, 40-43).

◆ A fost cinstită și preamărită de conaționalii și contemporanii săi: „Iar când vorbea Iisus, o femeie din mulțime, ridicându-și glasul i-a grăit: „Fericit este pântecele care te-a purtat și sânii pe care i-ai supt." (Lc. XI, 27-28).

◆ A fost cinstită de către Iisus și Dumnezeul nostru fiindu-i alături și ascultându-i rugăciunea la nunta din Cana Galileii și îngrijindu-se de soarta ei și în momentul răstignirii pe cruce când a încredințat-o spre îngrijire Sf. Apostol Ioan. (In. XIX, 26-27).

◆ Fiind conștientă de rodul ei în mântuirea lumii, Fecioara însăși a mărturisit că toate neamurile îi vor aduce cult: „Iată, de acum mă vor ferici toate neamurile că mi-a făcut mie mărire cel puternic." (Lc. I, 48-49).

◆ Etimologic, numele Maria înseamnă: „Doamnă", adică „Stăpână", „Distinsă", „Grațioasă", cuvântul provenind din chaldaicul MAR-AH, în transcriere grecească Mariam, făcând uz și de dictonul: „Nomen fericit Homen".

Fecioara Maria și-a găsit un loc aparte în sufletul poporului român, mamele și fiicele noastre purtându-i numele ca un semn de o deosebită cinstire, iar vatra strămoșească a poporului român este numită: „O grădină a Maicii Domnului" (Papa Ioan Paul al II-lea).

La orice întristare și la orice necaz să chemăm pe Maica Domnului din toată inima și ea va veni cu grabnicul ei ajutor, cu preasfințitele și preacuratele ei rugăciuni: „Dezleagă preacurată Maică/ Cătușele celor robiți/ Și dăruiește-le iertare/ Creștinilor năpăstuiți".

# SCANDALUL DE LA GRĂDINIȚA P. P. 6

## La Inspectoratul Școlar Județean - șase juriști în trei ani

**– Avocata dlui Faltin Imre, doamna Elvira Nicolin, susține că din 1997, de când dl. Faltin a devenit unic moștenitor legal al imobilului Grădiniței P. P. 6 Arad - acesta a susținut nenumărate discuții cu I. Ș. J. Arad, cerând rezolvarea pe cale amiabilă a problemei, însă s-a lovit de indiferență. Ce ne puteți spune în acest sens?**

– Dna Elvira Nicolin să precizeze persoana sau persoanele din I. Ș. J. cu care a purtat discuții și, dacă se poate, să precizeze în ce perioadă au avut loc acestea și în ce se concretizează aceste demersuri.

**– Din câte știm de la dna Nicolin, I. Ș. J. a pierdut toate procesele cu dl. Faltin, căruia I. Ș. J. îi datorează cheltuieli de judecată. La ce sumă se ridică acestea și ce veți face?**

### interviu cu MARIA PAȘCALĂU, inspector școlar general la I. Ș. J.

– În acest moment nu există un titlu executoriu cu privire la temeiul juridic al cheltuielilor de judecată și nici cuantumul lor nu ne este cunoscut.

**– Din 14.12.1999, de când dl. Boroș a devenit proprietar tabular al imobilului, domnia-sa susține că v-a cerut insistent să intrați în legalitate, adică să plătiți chirie sau să evacuați imobilul. În acest sens, dl. Boroș v-a trimis două notificări la care nu a primit răspuns. Cum comentați?**

– Problema plății unei chirii pretinse de dl. Boroș I. Ș. J.-ului Arad nu era de competența acestuia, singurul competent să accepte acest lucru sau nu fiind Consiliul Local Arad.

**– Evacuarea din 28.07.2000 s-a făcut pe baza unei sentințe judecătorești irevocabile din data de 29.06.2000, adică cu o lună înainte. De ce nu s-a soluționat problema în această perioadă?**

– Este adevărat că în data de 29.06.2000 a fost pronunțată de către instanța judecătorească „Ordonanța președințială de evacuare", care nu se comunică dacă părțile sunt prezente. Doamna Ene Teodora, consilierul juridic de la acea vreme a I. Ș. J. Arad, prezentă fiind, **nu** a adus la cunoștința conducerii I. Ș. J. existența acestei ordonanțe și nici **nu** a depus în temeiul legal apel. De menționat că în acea perioadă d-na Ene Teodora se afla în termenul de preaviz privind încetarea raporturilor de muncă, prin demisie. În perioada 1997-2000 nu a existat o continuitate în activitatea juridică la compartimentul de specialitate al I. Ș. J. deoarece au fost șase juriști. O explicație a acestui fapt nedorit este în mod evident salarizarea total necorespunzătoare a acestei categorii de personal din cadrul I. Ș. J., din păcate și cei angajați la serviciul contabilitate se află în aceeași situație.

Fiind instituție județeană, volumul de muncă la aceste compartimente este foarte mare, salarizarea total necorespunzătoare, deci nu există motivația rămânerii pe o perioadă mai lungă pe aceste posturi.

**– Cum vedeți rezolvarea acestei grădinițe de elită a Aradului?**

– În acest moment se poartă discuții cu Consiliul Local pentru obținerea unui spațiu adecvat.

**C. L.**

Ancheta „T"

# BANII NU PREA TRAG LA TINERI ...

*Cu unele excepții, toți tinerii din ziua de azi se plâng că n-au bani. În primul rând, ei zic că n-au bani de distracții dar nici de haine, sau în unele cazuri chiar de întreținere. Există și situații când tânărul este pentru familie și tată și mamă însă de cele mai multe ori el este persoană întreținută până la terminarea studiilor. Dar poate fi și invers.*

*Deci, lipsa banilor este un lucru cert în rândul tinerilor, de departe cel mai mare „of" al lor. Ce fac aceștia cu banii am văzut. Ceea ce nu știm este însă cât de mult îi doare pe tineri lipsa banilor, și cât de interesați sunt ei în căutarea unui loc de muncă. Mai ales acum, pe timpul verii, când ar fi putut „exploata" o serie de munci sezoniere. De la agricultură - de ce nu? - și până la ospătar pe șrand.*

*Pentru a încerca să răspundem la această întrebare am stat de vorbă cu câteva persoane.*

### „Fără experiență" nu valorezi mare lucru

**CRISTINA A.** a absolvit anul acesta Liceul Economic din Arad și a „dat admitere" - și a intrat - la Universitatea „Aurel Vlaicu", secția finanțe-asi-

Se fac greu, se numără cu satisfacție ...

gurări, învățământ I.D.D. Distracția pentru Cristina însă abia acum începe. Pentru că școala o costă nici mai mult nici mai puțin decât 6,5 milioane lei pe an. Plătibili în rate, însă tot bani se cheamă. Problema e de unde? Perfect conștientă de această problemă, Cristina a început cu toată seriozitatea „vânătoarea de slujbe".

**„La început am fost optimistă pentru că, zic eu, am și ce oferi"** - ne mărturisește Cristina, referindu-se la specializările și cursurile făcute de ea în timpul studiilor liceale. Este vorba de cele 3 limbi străine pe care le cunoaște fluent, de abilitatea de a opera pe calculator - fiind absolventa unui curs de operare PC la B.B. Computer și, evident, are cunoștiințe de contabilitate primară.

În aceste condiții, Cristina ar fi preferat un post de secretară, unde crede că s-ar fi descurcat de minune. **„De la terminarea bac-ului, am încercat aproape în fiecare zi să-mi găsesc o slujbă, de preferință, după cum v-am zis secretară. Fiecare dimineață mi-o încep cu angajările din paginile ziarului „Adevărul". Dar ... degeaba! Peste tot mă lovesc de aceeași piedică: lipsa experienței. Păi, de unde s-o am că eu nu am decât 18 ani, de abia am terminat liceul, nu?!"** - mărturisește Cristina.

Ne mai spune că n-a optat pentru un post sezonier - ospătar de exemplu - pentru că dorește ceva stabil, având în vedere durata studiilor universitare. Și de ce să n-o spunem, calitățile ei.

Deși Cristina n-a pomenit un cuvânt despre situația financiară a familiei, am ghicit singuri care e „of "-ul. Motiv în plus pentru Cristina să facă ceva pe cont propriu. E doar la începutul vieții, și-o mai așteaptă atâtea ...

### Ospătar pe șrand pentru 1 milion de lei ...

**NICOLETA M.** și ea absolventă de liceu, a fost ceva mai norocoasă decât **CRISTINA** în privința obținerii unei slujbe. Și ei îi trebuie bani pentru facultate, iar familia din păcate, n-o poate ajuta financiar.

După ce-a bătut pe la câteva uși - agenții de publicitate - Nicoleta a ales ... șrandul! **„O prietenă de-a mea mi-a zis să mergem să ne interesăm la barurile de pe șrand. Așa am ajuns la un patron care ne-a zis că au nevoie de ospătare pe timpul verii. Pentru un salariu de 1 milion de lei lucrăm pe ture. La acești bani, dacă suntem drăguțe cu clienții, mai câștigăm ceva bacșiș. Uneori merge mai bine, alteori nu. Dar avem ce face?!"** - ne mărturisește Nicoleta.

După terminarea sezonului estival ea va încerca să-și găsească un alt loc de muncă mai stabil. Spre deosebire însă de cazul anterior, Nicoleta nu are alte cursuri în afară de liceu (teoretic). Ceea ce înseamnă că-i va fi și mai greu ...

### „Învățăm pentru facultă"

Pe **Sorina M.** și **Andreea S.** le-am găsit tot pe șrand însă în postura de ... consumatori! Absolvente de liceu, ele ne-au spus la unison că se pregătesc asiduu pentru admitere. În 6 și 7 septembrie își vor încerca șansele la Timișoara, la Facultatea de Jurnalistică. Din aceste considerente, cele două nu și-au pus până acum problema găsirii unui loc de muncă. **„Deocamdată pot să spun că ai mei îmi dau bani suficienți pentru mine. Acuma, sigur că aș vrea mai mulți pentru cosmetice, pentru haine cred c-aș putea cheltui cu nemiluita. Dar nu pot să zic că din cauza banilor mi-au refuzat vreodată ceva necesar"** - ne spune Sorina. Prietena ei, Andreea zice că s-ar angaja undeva pe timpul verii dar nu ospătară. **„Consider că am calități pentru o activitate mult mai serioasă decât să servesc la mese. Știu însă că pentru asta e nevoie de cele mai multe ori de pile"** - ne spune Andreea.

Muncile sezoniere aduc tinerilor bani de facultate ...

**C. TRIF**

**Foto: ONORIU FELEA**

# ASIMILAREA CALCIULUI ESTE DETERMINATĂ DE OBICEIURILE ALIMENTARE

Calciul poate avea influență majoră asupra evoluției unor boli precum osteoporoza, hipertensiunea arterială și cancerul la colon, dar binefacerile acestuia depind în mare măsură de cantitatea asimilată, conform unor studii clinice și epidemiologice recente, ale căror rezultate au fost publicate în The American Journal of Clinical Nutrition.

Studiul efectuat pe un grup de 142 de femei aflate înainte sau după menopauză, cu vîrste între 45 și 53 de ani, a urmărit nivelul absorbției calciului în organism. Datele culese au fost corelate cu informații privind regimul alimentar, stilul de viață, factorii genetici și fiziologici.

S-a stabilit că, în cadrul regimului alimentar, cantitățile de grăsime și de fibre consumate influențează absorbția calciului. Femeile dintr-un grup de studiu au avut o dietă bazată pe consumarea unor cantități cît mai reduse de

grăsime, în favoarea alimentelor cu un conținut ridicat de fibre, pentru a fi urmărit astfel și riscul de apariție a unor boli cardiovasculare. Între 18 și 30 de luni de la începerea studiului, rata absorbției de calciu crescuse la aceste femei de la 17 la 58 la sută, în medie cu 35 de procente. Celelalte persoane, cărora nu li s-a impus o anumită dietă, au înregistrate o mai mare pondere a absorbției de calciu. Autorii studiului au stabilit astfel că grăsimea poate contribui la absorbția calciului prin încetinirea tranzitului intestinal și prelungirea contactului cu suprafața de absorbție. S-a înregistrat un modest dar semnificativ declin în absorbția eficientă a calciului în rîndul celor care consumau alcool în cantități moderate.

Cercetătorii recomandă ca înainte de prescrierea unei doze de calciu, medicii să se informeze asupra obiceiurilor alimentare ale pacientelor și a stilului lor de viață. Dietele sărace în grăsimi și bogate în fibre pot influența negativ absorbția calciului în organism.

# MEDICUL VĂ RĂSPUNDE!

● **A. C., 65 ani, Arad.** În hepatită cronică, mesele trebuie să fie mici și dese. Evitați băuturile în timpul mesei, alcoolul, cafeaua, pâinea proaspătă, cartofii prăjiți, varza, alunele, nucile, mezelurile, conservele de carne, carnea de porc, de oaie, de rață, vânat, peștele gras sau afumat, brânzeturile grase și fermentate, omleta, untura, slănina, grăsimile prăjite, rântașul, supele de oasé sau carne, aluaturile proaspete, înghețata, piperul, boiaua, muștarul, hreanul, ceapa și usturoiul, fasolea, vinetele, spanacul.

**Se recomandă** laptele dulce și bătut, ceaiuri (mentă, mușețel, sunătoare, armurariu, ghințură etc.), siropuri și sucuri (din fructe și legume), pâinea neagră și albă prăjită, cartofii fierți (sau pireu), cartofi copți, făinoase, mămăligă, zarzavaturi și legume, fructe dulci, compoturi, carne slabă de vită, găină, pui, pește slab fiert sau la aburi, șunca slabă, omleta de albuș la aburi, ouă în preparate, brânză de vaci, iaurt, caș dulce, urdă, telemea desărată, unt, ulei, supe de zarzavat, aluaturi uscate, biscuiți, sosuri dietetice, miere, dulceață. Se recomandă sucul de morcovi și sucul de pepene verde.

● **B. T., 56 ani, Arad**. Pentru combaterea bătăturilor se recomandă:

▲ comprese și cataplasme cu decoct de salcie (2-3 linguri la 200 ml de apă). Se fierbe planta 10 minute. Se aplică compresele de două ori pe zi;

▲ macerat din frunze și praz, în oțet, timp de o zi. Se aplică compresa cu acest macerat timp de 7-8 ore;

▲ cataplasme cu usturoi ras, aplicat pe timpul nopții, timp de 15 zile;

▲ frecție cu ulei de ricin, apoi se aplică propolis topit la foc, peste care se așază o bucată de leucoplast, seara, la culcare.

● **D. C., 32 ani**, Arad. Plante medicinale cu efect depurativ sunt:

◆ tecile de fasole. Trebuie fierte, 20 de minute - 3 linguri în 750 ml apă;

◆ frunzele de mesteacăn. Se face o infuzie din 4-5 linguriță la 300 ml apă;

◆ cicoare. 2 linguri din plantă se fierb 5 minute în 200 ml apă. Se bea căldut, în 3 reprize, înaintea meselor principale;

◆ trei frați pătați. Se face infuzie dintr-o linguriță de plantă la 200 ml apă fiartă. Se beau 3 căni pe zi.

# BOALA DIAREICĂ ACUTĂ

Se caracterizează prin scaune diareice însoțite sau nu de simptome ca: febră, vărsături, colici abdominale, lipsa poftei de mâncare, stare de deshidratare și scădere în greutate. Cauzele sunt diverse:

■ **infecțioase**: bacteriene, micotice (diverse ciuperci patogene) sau parazitare (diverși paraziți intestinali);

■ **administrarea îndelungată de antibiotice cu spectru larg, pe cale orală;**

■ **cauze alergice:** factori alergici alimentari sau boli alergice generale.

Tratamentul este în aceeași măsură medicamentos (prescris de medic) și igieno-dietetic.

Se recomandă repaus la pat, comprese calde pe abdomen și post alimentar total sau parțial, măcar în primele 24 de ore de boală. Bolnavul va consuma în această perioadă apă fiartă și răcită sau ceaiuri din mentă, măcese, ștevie și turița mare, neîndulcite. În a doua zi, bolnavul poate consuma supe de legume, orez fiert cu sare. În zilele următoare regimul alimentar va fi îmbogățit treptat cu brânză de vaci, iaurt, carne slabă, mere coapte. Timp de o săptămână se vor evita legumele crude, fructele crude și laptele dulce.

# HRANĂ SĂNĂTOASĂ PENTRU O INIMĂ SĂNĂTOASĂ

Nutriționiștii au demonstrat că alimentația are un rol important pentru menținerea sănătății.

Iată câteva dintre alimentele care asigură sănătatea arterelor și a inimii:

● **peștele gras** (scrumbia, somonul etc.) reduce riscul bolilor cardiace, prin reducerea tensiunii arteriale, subțierea sângelui, împiedicarea formării cheagurilor de sânge și prin sporirea colesterolului „bun" - HDL;

● **usturoiul** reduce tensiunea arterială și colesterolul și împiedică depunerile pe pereții vaselor, subțiază sângele, previne formarea cheagurilor și repară „stricăciunile" de pe artere;

● **ceapa** are aceleași calități ca și usturoiul;

● **uleiul de măsline** presat la rece scade nivelul colesterolului și previne deteriorarea arterelor;

● **nucile** sunt bogate în acizi grași nesaturați, care protejează inima și în antioxidanți; de aceea, ele sunt capabile să prevină îmbolnăvirea arterelor, provocată de valorile prea ridicate de colesterol;

● **toate legumele și fructele** - crude sau fierte - conțin betacaroten, vitamina C și alți antioxidanți, care reduc riscul apariției bolilor de inimă și de circulație.

Pagină realizată de dr. MARIA FILIMON

# ACTUALITĂȚI MEDICALE

***Consumat în cantități moderate, alcoolul este bun pentru creier***

Persoanele care nu consumă deloc băuturi alcoolice și cele care beau în exces prezintă, comparativ cu cele care beau în cantități moderate, un risc mult mai mare de deteriorare mentală, se arată într-un studiu publicat în British Journal of Psychiatry.

Rezultatele sunt similare cu cele ale studiilor asupra efectelor pe care le are consumul moderat de alcool asupra inimii și sistemului cardiovascular, specialiștii afirmînd că o bună funcționare a inimii este responsabilă pentru starea creierului.

Investigațiile s-au făcut pe 400 de subiecți vîrstnici, bărbați și femei, care au fost urmăriți vreme de 12 ani. Cei a căror tensiune arterială a fost normală (cu sau fără tratament) și-au păstrat mai bine abilitățile mentale, ca și cei care consumau alcool o dată sau de două ori pe zi.

***Cancerul de colon se află pe locul doi în topul bolilor ucigașe***

Cancerul de colon se află pe locul al doilea pe lista bolilor care provoacă cele mai multe decese, imediat după maladiile cardiace, informează un studiu recent publicat în The New England Journal of Medicine.

Boala apare într-o proporție de trei ori mai mare la bărbați iar pericolul de îmbolnăvire crește cu 30 la sută odată cu înaintarea în vîrstă.

Pentru a evita sută la sută erorile de diagnostic, specialiștii recomandă o examinare completă a colonului și nu numai sigmoidoscopia, care verifică doar starea rectului și a sigmoidului. Ultimele studii au arătat faptul că tumorile canceroase apar mult mai frecvent la colonul superior (cel ascendent și o parte a celui transvers), în totală contradicție cu ceea ce se credea pînă acum.

Într-unul dintre materialele publicate în The New England Journal of Medicine se arată că, din 128 de cancere de colon diagnosticate, mai puțin de jumătate erau localizate la colonul inferior, celelalte fiind, așadar, imposibil de diagnosticat prin sigmoidoscopie.

Cercetătorii îi sfătuiesc pe bărbații care au depășit vîrsta de 50 de ani să ceară un examen complet al colonului, în ciuda faptului că procedura este mult mai scumpă.

***Cardiacii pot avea contacte sexuale fără să se teamă că vor muri***

Bolnavii de inimă care prezintă un risc scăzut pot întreține contacte sexuale fără teama că s-ar afla în pericol de moarte, afirmă specialiștii americani.

Printre "fericiții" cardiaci care au primit permisiunea de a avea relații sexuale se numără hipertensivii aflați sub tratament, cei cu angină stabilizată sau cu o angioplastie la activ. Mai mult, acestora le este permisă și utilizarea adjuvantelor pentru creșterea performanțelor sexuale, cum este Viagra. Pacienții cu tensiune arterială și angină instabile sau cei care au suferit un infarct în urmă cu mai puțin de șase săptămîni trebuie să se abțină, pînă la stabilizarea funcțiilor cardiace.

Bolnavii care nu se vor putea bucura niciodată de binefacerile miraculoasei pastile albastre sunt, arată medicii, cei care iau medicamente pe bază de nitrați (Nitroglicerină etc.).

***În sprijinul persoanelor cu handicap auditiv***

O echipă de cercetători scoțieni în domeniul electronicii se află pe punctul de a definitiva o tehnologie bazată pe procesarea de semnale al cărei rol este de a ajuta persoanele cu deficiențe auditive să ducă o viață normală.

Rezultatul cercetării se va concretiza în aparate performante capabile să reducă acest tip de handicap și va putea fi aplicat cu succes în telefonia mobilă și la aparatele cu ajutorul cărora se decodează caracteristicile vocilor.

În vreme ce aparatele auditive tradiționale se bazează pe amplificarea semnalului, inclusiv a zgomotelor de fundal, noua tehnologie va putea face diferența între două sau chiar mai multe tipuri de semnal. Specialiștii folosesc, pentru aceasta, mai multe microfoane care strîng semnalele auditive, le combină și extrag apoi semnalele comune.

"Am dori să programăm sistemul astfel încît să recunoască particularitățile vorbirii umane, în funcție de variațiile ritmice, de modulații, de pauze etc", a declarat un membru al echipei.

Analizarea tuturor tipurilor de semnale sonore va contribui și la determinarea acelora care, în mod obișnuit, sunt asociate cu vocea umană.

PROCTOLINE
CENTRUL MEDICAL PROCTOLOGIC
Hemoroizi si fisuri anale
fără operatii
prin PROCTOLINE - TIMISOARA
" PROCTOLINE" reprezinta o retea internationala de clinici profilate pe diagnosticul si tratamentul afectiunilor canalului anorectal.
Nascute din incercarea de a depasi multiplele imperfectiuni ale interventiilor chirurgicale clasice metodele terapeutice folosite in Clinicile Proctoline s-au dezvoltat ca o alternativa viabila la metodele operatorii.
Avantajele metodelor proctologice moderne
Metodele proctologice moderne practicate in Clinicile PROCTOLINE permit obtinerea unor rezultate excelente si de durata.
Tratamentul se desfasoara fara internarea pacientului care nu este scos din sfera preocuparilor sale, fara anestezie, eliminandu-se o serie de complicatii anestezico-chirurgicale posibile.
(1515527)
Timisoara : 056 - 221.219
Bucuresti : 01-311.19.69
Iasi : 032 - 145.633
Baia Mare : 062-220.103

Invitatul nostru

# ORICARE DINTRE NOI POATE OBȚINE UN REZULTAT DEOSEBIT LA OLIMPIADĂ

## ● este de părere halterofilul Adrian Mateaș, component al lotului olimpic al României

*Aflat pentru scurt timp acasă, la finele săptămânii trecute, unul dintre cei trei halterofili arădeni ce vor participa la Jocurile Olimpice, este vorba de Adrian Mateaș, a răspuns cu amabilitate invitației noastre și duminică dimineața a fost oaspetele redacției noastre, când am realizat dialogul de mai jos.*

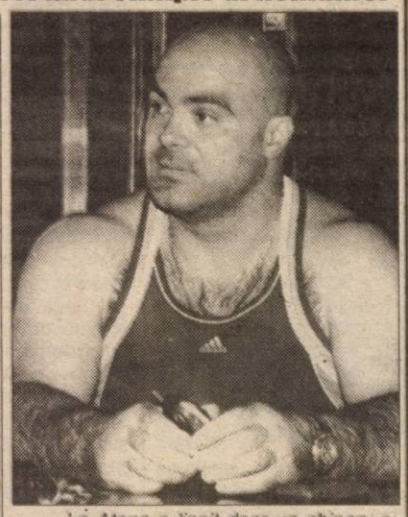

**– Cu ce ocazie la Arad, acum, când lotul de haltere e în pregătiri la Snagov?**

– Am venit vineri seara cu avionul, și cu ocazia asta mă refac, la un specialist din Arad, la micile probleme musculare care mai apar în timpul pregătirilor. Plec duminică seara înapoi, pentru că ne mutăm cantonamentul de la Snagov la Poiana Brașov, unde vom sta până în momentul plecării la Olimpiadă, în data de 1 septembrie.

**– Nu e cam devreme pentru tine?**

– E puțin cam devreme, având în vedere că eu intru în concurs peste mai bine de trei săptămâni. Sper să pot trece de momentul stresului, să-mi găsesc activități deconectante.

**– În lotul pentru Sydney sunteți trei arădeni. Cum decurg pregătirile acum?**

– Oricare dintre noi poate obține un rezultat deosebit, urmează să confirmăm în concurs, asta dacă nu intervine neprevăzutul, o accidentare sau o răceală. Dar sperăm să nu pățim așa ceva.

**– Primii care vor intra în concurs vor fi colegii tăi de la C. S. Astra Arad.**

– Da, a doua zi după festivitatea de deschidere, Adrian Jigău și Traian Cihărean vor concura la categoria 56 kg, cu șanse la o medalie pentru Jigău. Dar și Cihărean, deși după o operație la umăr, poate face surprize. M-aș bucura pentru oricare dintre ei, chiar pentru amândoi, dacă ar urca pe podium, pentru că pregătiți sunt. E adevărat, la această categorie domină turcul Halil Mutlu, campionul olimpic de la Atlanta, și campionul mondial de la Atena, de anul trecut, dar cu mai multă hotărâre Adi Jigău ar putea să-l bată. Pentru „Piticul", cum i se spune lui Traian Cihărean, asta ar fi a patra olimpiadă, la care, de fiecare dată, a făcut treabă bună. Să le enumerăm: locul IV la Seul - 1988, locul III la Barcelona - 1992, locul V la Atlanta - 1996. Faptul că s-a clasat în primii 6, de fiecare dată, ceea ce este o performanță, ar putea fi tratat cu mai mult respect de cei de la C. O. R., care s-au opus selecționării lui pentru Sydney, fiind inclus în lot doar la insistențele lui Nicu Vlad. Este o anomalie ca cei din C. O. R. să ajungă să facă selecția la federații. Speram ca odată cu venirea dlui Țiriac să fie mai multă ordine, dar probabil dânsul nu prea are timp.

**– Pentru tine și Jigău este prima participare la Olimpiadă. Cum vezi diferența dintre C. M. și J. O.?**

– Altfel e la Jocurile Olimpice, care au loc din 4 în 4 ani, față de C. M. care se organizează în fiecare an. De aici și dorința de a face treabă la Olimpiadă este mai mare.

**– Mai este totuși o diferență, zic eu esențială, între „europene", "mondiale" și Jocurile Olimpice.**

– Da, este numărul de medalii care se atribuie. Dacă la gimnastică se pot da medalii pe aparate, la haltere nu văd de ce nu s-ar putea acorda medalii la fiecare stil, ci doar una singură, la total. Poate se va schimba această optică la următoarea Olimpiadă, cea de la Atena, și atunci voi merge pe smuls, unde sigur voi prinde o medalie.

**– Vei concura la categoria 105 kg. Față de C. M. de la Atena se anunță și alți adversari?**

– La Atena a lipsit doar un chinez, e drept, foarte bun. Dar cu pretenții vor fi halterofilii ruși și ucraineni, câte doi la fiecare categorie, la fel cum vom fi și noi, pentru că alături de mine va mai concura Vlad Florin, un junior de perspectivă.

**– Adi, tu ești medaliat european și mondial, cu patru medalii cucerite, toate însă la stilul smuls. Cât mai ridici acum, la acest stil?**

– La antrenament am reușit 190 kg, cu 10 kg peste recordul meu, dar în condiții de concurs te poți autodepăși.

**– La olimpiadă se adună smulsul cu aruncatul; cum stai cu acest din urmă procedeu?**

– Mai mult decât foarte bine, pentru că am reușit la antrenament 230 kg, cu 20 kg mai mult decât până acum.

**– Cu un total de 420 kg ești acolo, pe podium.**

– Cel mai bun rezultat al anului a fost al unui bulgar, cu 415 kg la total, dar concursul olimpic este altceva.

**– Când să-ți ținem pumnii?**

– Eu voi intra în concurs pe 25 septembrie.

**– Succes!**

**ALEX. CHEBELEU**

De la un stadion la altul

# TISZA A AVUT NEVOIE DE RECULEGERE

▼ UTA a început cu dreptul campionatul. Victoria de la Deva înseamnă în primul rând un moral excelent pentru „albroșii", care după frământările din structura clubului din această vară au știut să își vadă de joc și să se impună. ▼ Echipa din Deva s-a dovedit un adversar facil pentru UTA, demonstrând că promovarea a prins-o cam nepregătită. De altfel, achizițiile din această vară ale devenilor nu au confirmat deloc, atât Sterean cât și Petre Narcis fiind printre cei mai slabi de pe teren. Pentru Cetate Deva persistă și problemele financiare. Cum nici un sponsor nu se înghesuie, Consiliul Local este singura speranță. În preziua jocului, fotbaliștii din Deva și-au încasat contractele pe luna... martie. Iar așa nu se poate face performanță. ▼ Revenind la UTA, putem spune că a impresionat în unele momente ale jocului, însă persistă și multe inexactități. Deși se anunța că stilul de joc va fi mult mai estetic, mai combinativ, în ultima jumătate de oră au revenit „bubuielile", „chiflele" și „lumânările". ▼ Marele câștig al UTA-ei din această vară pare a fi Buhuș, un jucător polivalent care, deși foarte tânăr, se arată liantul dintre mijloc și atac. Bun și jocul pe flancuri, unde au excelat Mogoșanu, Ciba și renăscutul Baciu. Porumboiu s-a dovedit imbatabil în jocul aerian, în timp ce vedeta Mariș poate oricând câștiga un meci de unul singur. Cea mai mare problemă rămâne profilul psihologic, jucătorii UTA-ei trebuind să înțeleagă odată pentru totdeauna că nu mai sunt de multișor juniori și că trebuie să arate o mai multă maturitate în joc. ▼ Tisza rămâne același antrenor vulcanic, care se consumă la orice fază, reușind cu greu să-și stăpânească nervii. De altfel, după golul trei al lui Mariș, din finalul partidei, Francisc Tisza a plecat în partea opusă a terenului, sub tabela de marcaj, unde singur, a rămas un sfert de oră să se reculeagă. Grea meseria de antrenor! ▼ Atmosfera în tribună a aparținut tot arădenilor, galeria „Red Fighters" dominând clar peisajul sonor. ▼ Urmează primul meci acasă, cu Inter Sibiu, în care UTA trebuie să confirme startul bun de sezon. Să vedem ce va fi!

**DACIAN TODUȚA**

# GOLGETER REGĂSIT

Pentru multă lume, Călin Mariș reprezintă jucătorul emblemă al actualei UTA. Contestat de unii, adulat de galerie, care meci de meci scandează „Căli-gol!", Mariș a reușit la Deva o „triplă" de senzație, demonstrându-și calitățile de golgeter înnăscut. După un sezon foarte slab, Mariș revine la forma pe care a arătat-o în prima eră „Tisza", atunci când a fost golgeterul seriei. Deși nu prea se au la suflet, Mariș și Tisza au o relație fotbalistică perfectă, nea' Feri fiind tehnicianul care pune cel mai bine în valoare calitățile „nebunului". Și asta numai în folosul UTA-ei.

**D. TODUȚA**

# REȚINUT LA TEREN

■ La începutul reprizei a doua a meciului AS Vladimirescu - Tricotaje Ineu (scor 1-1), din cadrul primei etape a Diviziei D s-a petrecut un fapt mai puțin obișnuit. ■ O minge șutată defectuos de un „jandarm" local a trecut peste gard, iar un copil ce trecea întâmplător pe-acolo a vrut să și-o însușească. ■ Figura nu i-a mers, el fiind observat. După o cursă de urmărire, mingea a fost recuperată, iar „vinovatul" a fost dus la teren. ■ De ce, aici? Simplu, polițiștii erau aici. Până la urmă, copilul a scăpat cu sperietura, dar data viitoare... ■ Cât despre meci, acesta a fost unul echilibrat. Cel mai nehotărât ni s-a părut a fi „centralul" Arsa, care a fost huiduit la scenă deschisă. ■ Un spectator era hotărât să-l „termine" pe fostul divizionar „B": **„Dacă îi dau una la Arsa, îl omor. Stau doi ani la pușcărie. Video, TV, mâncare mai bună ca acasă, ce mai, lux, nu alta..."** No coment! ■ Gazdele au fost foarte aproape de a încasa prima de victorie (3 milioane lei), dar n-a fost să fie... Oaspeții nu știm pe ce bani au jucat. ■ Foarte aproape de un transfer la Vladimirescu se află „telefonistul" Riviș, care ar putea aduce limpezime la mijlocul terenului în echipa pregătită de Ludovic Bubela.

**D. SCRIDON**

# DON A CÂȘTIGAT DUELUL CU GURBAN

**Derby-ul primei etape s-a desfășurat la Vladimirescu, acolo unde nou-promovata A.S. „Jandarmeria" a întâlnit una dintre pretendentele la primul loc în „D"-ul arădean, „Tricotaje" Ineu. A fost - după cum se anticipa - un meci echilibrat, în care egalitatea consemnată la finalul jocului pare echitabilă pentru ambele combatante. De reținut că „Jandarmeria" este formată pe scheletul echipei A.S. Vladimirescu, ce în urmă cu doi ani se bătea pentru șefia clasamentului în „D". „Tricotaje" Ineu a confirmat că se află pe drumul cel bun, elevii lui Viorel Erdei demonstrând că au cuvânt greu de spus în acest sezon. ▪ În Grădiște, după ce mult timp nu știau dacă vor continua, cei de la CPL și-au strâns rândurile, și-au încropit rapid o echipă, l-au convins pe Adi Lucaci să antreneze în continuare, iar primul rezultat a fost pozitiv, 1-0, cu Tricoul Roșu, o echipă destul de incomodă, pe orice teren din județul nostru. Veteranul Cean a înscris unicul gol al partidei, iar „lemnarii" au profitat - apoi - și de eliminarea lui Unc, venită în minutul 63. ▪ Chiar dacă se anunța cu scântei, oaspeții având multe insomnii în acest sens, la Șofronea s-a jucat fotbal și nu box thailandez, lupte ori alt sport paralel cu fotbalul. Au câștigat cei făcut-o la limită. ▪ La Șiria a fost și un derby al primarilor. Gheorghe Gurban și Gheorghe Don (ambii din PD) au stat alături în tribună la partida „Șiriana" Șiria - „Frontiera" Curtici. Mai bine organizați, mai valoroși, oaspeții s-au impus mult mai clar decât arată scorul (2-1), făcând deja din gazde una dintre echipele cu probleme în acest campionat. ▪ Încă din start, „Păulișana" Păuliș are probleme și iată că nu s-a prezentat la Lipova, pentru meciul cu „Șoimii", în ciuda faptului că între cele două localități sunt puțini kilometri, ce pot fi parcurși și pe jos. Să fie de vină faptul că Edi Cucoș nu mai e primarul Păulișului? Tot ce se poate. ▪ Cei de la „Păulișana" mai bine cereau amânarea jocului, așa cum a făcut Universitatea Arad și Crișana Sebiș, alte două formații cu probleme, care sunt deja în curs de rezolvare și - în câteva zile - se va disputa și această restanță.**

**LEO SFÂRA**

## ✻ Pe terenurile Divizie D ✻

mai buni, adică formația gazdă, Comera, în ciuda faptului că Gloria păstrează aceeași echipă de câțiva ani. Mai mult, cei de la Comera propun și un tandem în atac, R. Balaj - C. Sandu, ce poate decide, se zice, soarta oricărei partide. De urmărit! ▪ La Pâncota, o echipă cu pretenții, „Șoimii" a trecut la limită de Crișul Ch. Criș - echipă ce nu vrea să mai repete turul de anul trecut. După ce a căzut varianta cu Pasini, cei din Chișineu Criș încercând să comande pe banii italianului, se pare că Crișul va avea - totuși - viață grea în Divizia D. Așteptam de la Pâncota ceva mai mult. ▪ La Arad, Romvest a trecut destul de facil de Victoria Nădlac, elevii antrenați de „Ole" Roșca fiind acum mult mai maturi, iar știința jocului predată anii trecuți de Feri Tisza începe să-și arate roadele. După cum am mai spus, chiar dacă arbitrul Vida a acordat gazdelor celebrul 5%, Victoria Nădlac a pierdut pe mâna sa, chiar dacă a

# CONCURS „ADEVĂRUL - SPORT"

Iată-ne ajunși la al doilea talon de concurs. Pentru cei care au pierdut ziarul nostru de ieri, iată întrebările de la „ADEVĂRUL - SPORT":

**1. Cine va fi campioană de toamnă în Divizia A - Ursus?**

**2. Care echipă va ocupa primul loc în seria a II-a a Diviziei B la finele turului actualei ediții de campionat?**

**3. Pe ce loc se va clasa FC UTA la jumătatea campionatului actual?**

Vă reamintim că toate talonele trebuie puse într-un singur plic și trimise pe adresa redacției noastre, până cel târziu pe **26 august a.c. (data poștei)**. Ele pot fi depuse și personal la adresa **B-dul Revoluției nr. 81, Arad**, dar pe plic trebuie menționat: **„Pentru concursul «ADEVĂRUL - SPORT»"**. De precizat că nu se acceptă copiile xerox.

Premiile puse în joc vor fi consistente și le veți afla la momentul oportun. Primul sponsor al concursului „ADEVĂRUL - SPORT" este **S.C. „Comaris" SRL (patron Ioan Cociș)**, dar lista rămâne în continuare deschisă.

**Talon ADEVĂRUL - SPORT**

**Răspunsuri**

1. _____
2. _____
3. _____

**Nume:** _____

**Prenume:** _____

**Adresă:** _____

_____

**Telefon:** _____

# UNIVERSITATEA DE VEST „VASILE GOLDIȘ" ARAD
# UNIVERSITATE ACREDITATĂ DE GUVERNUL ȘI SENATUL ROMÂNIEI

**INSTITUȚIE CONSACRATĂ PRIN COMPETITIVITATE ÎN SISTEMUL NAȚIONAL DE ÎNVĂȚĂMÂNT, VĂ AȘTEAPTĂ LA ADMITERE PE BAZA DIPLOMEI DE BACALAUREAT**

## ADMITEREA 2 SEPTEMBRIE 2000
## 10 ANI DE EXISTENȚĂ - 5000 LICENȚIAȚI

## A. FACULTĂȚILE:

### ■ DREPT
Specializări: Științe juridice, Științe juridice și administrative, Științe juridice-Lb. moderne-învățământ la zi; învățământ frecvență redusă; învățământ la distanță

### ■ MARKETING, MANAGEMENT, INFORMATICĂ
Specializări: Marketing, Administrarea afacerilor, Finanțe-contabilitate, Management turistic și comercial, Economia mediului, Economia și gestiunea produselor agricole și alimentare - învățământ la zi, învățământ frecvență redusă; învățământ la distanță

### ■ MEDICINĂ
Specializări: Medicină generală, medicină holistică și terapii complementare, Fiziokinetoterapie - învățământ la zi

### ■ BIOINGINERIE MEDICALĂ
Specializări: Substanțe bioactive și biotehnologie medicală, Bioinformatică și Management sanitar - învățământ la zi

### ■ STOMATOLOGIE
Specializări: Medicină stomatologică - învățământ la zi

### ■ BIOLOGIE
Specializări: Inspecție și legislație fitosanitară (poliție) și zooveterinară, Biologie-chimie, Biologie-geografie, Ecologie-protecția mediului - învățământ la zi

### ■ ȘTIINȚE UMANIST-CREȘTINE -
Specializări: Istorie-L. engleză, Jurnalistică-lb. engleză, Studii europene-Lb. moderne, Biblioteconomie-Lb. moderne, istorie-jurnalistică, lb. moderne (engleză-franceză, engleză-germană, franceză-germană) - învățământ la zi; învățământ la distanță

### ■ ȘTIINȚE POLITICE
Specializările: Științe politice-filosofie, Științe politice-sociologie, psihologie, Științe politice-psihologie, Psihopedagogie, Relații publice-comunicare, Științe politice și administrative - învățământ la zi

### ■ EDUCAȚIE FIZICĂ ȘI SPORT -
Specializări: Educație fizică și sport - învățământ la zi

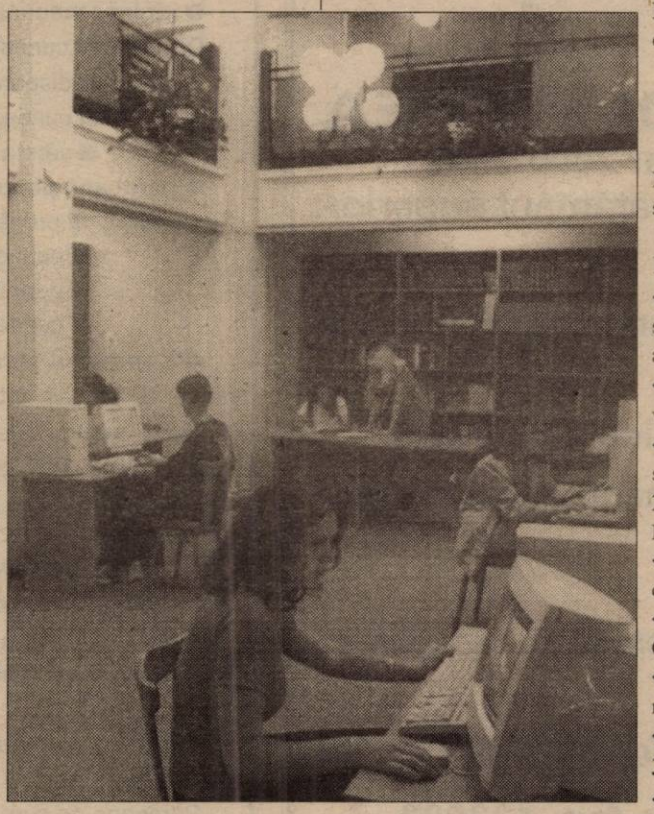

### INFORMAȚII UTILE
Facultatea de drept, Bd. Revoluției nr. 94, tel. 057/210171
Facultatea de marketing, Calea Victoriei nr. 33-35, tel. 057/213066
Facultatea de medicină, bioinginerie medicală, stomatologie, str. Feleacului nr. 1, tel. 057/256391
Facultatea de Biologie, Bd. Revoluției nr. 85-87, tel. 057/280433
Facultatea de științe umanist-creștine, str. Unirii nr. 3, tel. 057/282324
Facultatea de științe politice, str. Feleacului nr. 1, tel. 057/256394
Facultatea de educație fizică și sport, str. Praporgescu nr. 1-3, tel. 057/254108
Colegiul Universitar Pedagogic, str. Cocorilor nr. 57, tel. 057/243777
Școala Postliceală, str. Feleacului nr. 1, tel. 057/256391

## LA COLEGIILE:

**1. Colegiul Universitar pedagogic**
Specializări: Institutor muzică, institutor desen, institutor educație fizică, institutor limbi moderne - învățământ la zi, învățământ la distanță

**2. Colegiul universitar juridic**
Specializări: grefier, referent notarial, referent avocatură, referent administrativ, agenți imobiliari - învățământ la zi

**3. Colegiul universitar de contabilitate și informatică de gestiune**

**4. Colegiul universitar de conducerea unităților comerciale**

**5. Colegiul universitar sanitar - Nursing**

**6. Colegiul universitar de profilaxie**

**7. Colegiul universitar de cosmetică medicală**

**8. Colegiul universitar de balneofizioterapie**

**9. Colegiul universitar de biochimie medicală**

**10. Colegiul universitar de prevenție stomatologică**

**11. Colegiul unviersitar de tehnică dentară**

**12. Colegiul universitar de arhitectură peisagistică**

**13. Colegiul universitar de măiestrie sportivă**

Învățământ la zi

## ȘCOALA POSTLICEALĂ:
Specializări: Agent vamal, agent comercial, agent de turism, asistent social, asistent medico-social, asistent de farmacie, contabilitate-informatică, brocker, relații publice-secretariat, tehnician cadastru, cameraman-fotoreporter, tehnician măsurători în construcții, agent expediții transport intern și extern.
La școala postliceală se pot înscrie absolvenți de liceu cu sau fără diplomă de bacalaureat.

## LICEUL PARTICULAR NR. 1
Profile: Matematică-informatică (lb. engleză intensiv), Chimie-biologie (lb. engleză intensiv), Filologie, Economic, Silvic, Poștă-telecomunicații - învățământ la zi și frecvență redusă

Profesional: Infirmier - la care se pot primi absolvenți ai claselor a VIII-a cu sau fără diplomă de capacitate

## FACILITĂȚI

Pentru anul universitar 2000/2001 taxele de școlarizare au scăzut în medie cu 15-20% față de anul universitar 1999/2000

**1) Facilități la achitarea taxei de școlarizare**

◆ La achitarea integrală a taxei de școlarizare la înscriere se acordă o bonificație (reducere) de 10% din valoarea acesteia.

◆ Taxa se poate achita în trei rate pe parcursul anului universitar

◆ Nu se percep taxe pentru examenele susținute în cele trei sesiuni anuale prevăzute în planurile de învățământ.

**2) Scutiri de taxe de școlarizare**

Beneficiază de scutiri de taxe:

◆ Studenții admiși care au obținut media 10 la examenul de bacalaureat

◆ Studenții din Republica Moldova în baza Hotărârii Guvernului României

◆ Studenții care provin de la Casele de copii și plasamentele familiale

◆ Studenții orfani de ambii părinți

**3) Se acordă următoarele categorii de burse:**

◆ ***Burse de excelență*** pentru primii cinci studenți ai fiecărei facultăți, cu rezultate deosebite

◆ ***Burse de merit*** pentru studenții care au obținut medii peste 9,80 pe fiecare semestru

◆ ***Burse sociale*** pentru studenții cu probleme sociale

Procesul de învățământ practicat în ***Universitatea de Vest „Vasile Goldiș" Arad*** este structurat în ***Sistemul European de Transfer al Creditelor de Studii (ECTS)*** ceea ce asigură atât ***mobilitatea*** studenților cât și recunoașterea perioadelor de studii efectuate, în statele Comunității Europene și ***se elimină noțiunea de repetenție,*** asigurându-se un flux educațional lejer și adaptat cerințelor unui învățământ modern și performant.

***Universitatea de Vest „Vasile Goldiș" Arad*** este singura universitate din România afiliată la ***Federația Europeană a Școlilor Superioare (FEDE)*** prin care se asigură ***recunoașterea*** internațională a Diplomelor în statele Comunității Europene.

Universitatea de Vest „Vasile Goldiș" Arad organizează ***cursuri postuniversitare*** în colaborare cu ***Liberty University Sacramento - SUA.***

**Atât studenții cât și elevii școlii postliceale beneficiază de cazare și masă în căminele și cantinele proprii, la un nivel superior, corelate cu prețuri modice.**

## PRIMĂRIA MUNICIPIULUI ARAD

împreună cu S.C. „SALUBRITATE" S.A. ARAD

**ANUNȚĂ:**

Executarea lucrărilor de
**COMBATERE A OMIDEI PĂROASE A DUDULUI**
pe raza municipiului Arad,
începând cu data de **15.08.2000** până la **18.08.2000**,
în funcție de timpul favorabil.

Lucrările vor fi executate cu ajutorul avionului.

Rugăm posesorii de albine să ia măsuri de protecție.

## S. C. V. V. BARAȚCA S. A.

Oferă spre vânzare
**STRUGURI DE MASĂ**
en-gros la prețuri foarte avantajoase.
**CONTINUĂ LICITAȚIA UNOR MIJLOACE FIXE SĂPTĂMÂNAL,**
în ziua de miercuri, ora 11,00,
la sediul societății din comuna Păuliș.

**Relații la tel. 057-565289; 094-520645.**
(5550974)

## S.C. IMAR S.A. ARAD

**angajează ABSOLVENȚI**
**DE LICEU ȘI ȘCOLI PROFESIONALE**
indiferet de profil în vederea calificării
în meserii specifice producției de mobilă.

Cererile se pot depune la sediul firmei din Arad,
Calea Aurel Vlaicu nr. 14, până pe data de 18.08.2000.

*Informații suplimentare se pot obține la telefon: 223035, 223032 interior 241 începând cu data de 21.08.2000.*
(5550971)

## UNIVERSITATEA DE VEST „VASILE GOLDIȘ" Arad
## Filiala Sebiș

**Organizează ADMITEREA**
**pentru anul universitar 2000-2001**
**la următoarele forme de învățământ superior:**

- **Colegiul Universitar de Marketing în Turism și Activități Hoteliere**
- **Colegiul Universitar de Asistență Socială**
- **Colegiul Universitar de Finanțe contabilitate**
- **Facultatea de Drept - F. F.**

*- Înscrierea se face pe baza notelor de la bacalaureat*

**INFORMAȚII UTILE:** ***Sebiș, B-dul Victoriei nr. 10, telefon-fax: 422083.***
(1515517)

## PETRI ROMANIA S.R.L.

**filială a concernului german Petri AG**

**angajează**

- **inginer mecanic-coordonator producție**

**Condiții:** ■ cunoștințe tehnice temeinice
■ disponibilitatea de a lucra pe schimburi
■ cunoașterea limbilor engleză sau germană constituie un avantaj
■ vârsta maximă 40 ani

- **persoană pentru aprovizionare, colaborări**

**Condiții:** ■ pregătire medie sau universitară
■ cunoștințe în domeniu
■ permis de conducere
■ cunoașterea limbii germane constituie un avantaj

● **Concernul german PETRI AG**, cu sediul în Aschaffenburg, are filiale în peste 10 țări din întreaga lume, având peste 5500 de angajați.Concernul lucrează pentru cele mai mari companii producătoare de automobile: VW, Audi, Opel, Ford, Fiat, Renault, Nissan, BMW, Mercedes, Honda, executând volane pentru toate tipurile de automobile, air-bag-uri pentru autoturisme și camioane și o gamă largă de piese auto din masă plastică.

● **PETRI ROMANIA SRL**, înființată în Arad în anul 1996, este singura filială din România a concernului **PETRI AG**. Firma are peste 134 de angajați, cu perspectiva de a se ajunge la aproximativ 250. Ea execută o parte din sculele necesare fabricării produselor concernului **PETRI AG.**

**Informații suplimentare** la tel. 057/289847, fax. 057/272587 sau la sediul firmei, Calea Aurel Vlaicu FN (după MARMOREX), Arad.
Persoana de contact: Hotea Erika.
(1515677)

## INSTALATII PROMPT SERVICE SRL

*Cele mai mici preturi doar la LANTUL SANEX !*

**LANȚUL SANEX**

*Vă oferă următoarele articole pentru:*

- vopsit si zugravit: vopsele în ulei, vopsele pentru zugrăvit lavabile, semilavabile, pensule, trafaleți, bidinele, aracet, coloranți,etc
- uz gospodăresc: casmale, lopeți, sape, furci, cuie, sârmă, plasa gard, plasa rabit ciocane, clești, scule, mașini găurit, flexuri,etc
- uz casnic: mașini de spălat, boilere electrice și pe gaz, cazan baie, hidrofoare, etc
- Instalatii electrice: prize, întrerupătoare, cabluri conductori, tuburi PVC, becuri, doze, aplice, corpuri de iluminat
- Instalatii apă, gaz: robineți, fitinguri, tuburi PVC, țeavă polietilenă,țeavă neagră,
- Instalatii sanitare: gresie, faianță, chiuvete baie și bucătărie, căzi baie, cadițe duș, vasWC, accesorii, adezivi, ciment de rostuit etc.

***Doua magazine beton!!!***

ARADUL NOU, Calea Timișorii 39
tel.287 340, 287 776
orar zilnic 8-18 și sâmbătă 9-13

## BB Computer SRL

ARAD Str. N.Bălcescu nr.12 tel/fax: 057- 280555, 280666

AUTORIZAT DE CENTRUL NAȚIONAL DE PREGĂTIRE ÎN INFORMATICĂ BUCUREȘTI CPI S.A.

**Centrul teritorial de pregătire în informatică**
**organizează următoarele cursuri**

**Utilizare Windows 98 (inițiere)**
Programat: 22.08.2000 după masa
04.09.2000 dimineața
19.09.2000 după masa

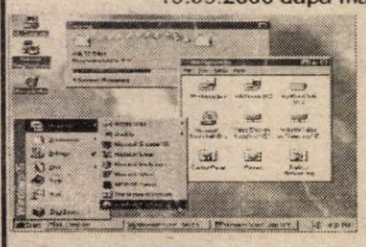

**Utilizare Word 2000 în limba română**
Programat: 21.08.2000 după masa
**Utilizare servicii Internet (www, e-mail, ftp, chat, ...)**
Programat: 11.09.2000 după masa
**Utilizare Excel 2000 în limba română**
Programat: 25.09.2000 după masa
**Utilizare FoxPro**
Programat: 23.10.2000 după masa
**Alte cursuri:** Utilizare Access, Autocad, Programare în VB

Diplomele sunt eliberate cu avizul MINISTERULUI ÎNVĂȚĂMÂNTULUI

## ROLAND PLUS

VINDE:

- USI BLINDATE
- PARCHET
- CALORIFERE
- TAVAN DECORATIV
- GRESIE SPANIOLĂ
- GLET —interior BAIEC —exterior
- ADEZIVI

STR. A. SAGUNA NR.38
TEL/FAX: 057/257 323

HALĂ DE ÎNCHIRIAT **Penitenciarul Arad**

**ÎNCHIRIAZĂ O HALĂ**
**CU O SUPRAFAȚĂ DE 720 MP,**
pentru desfășurarea de activități productive
în cadrul unității de pe str. 6 Vânători.
Spațiul dispune de toate utilitățile necesare.

Informații la telefon 280577 sau la sediul din str. Eftimie Murgu nr. 5-7.

## BIROTICA

Leximis Splaiul Gen. Gh. Magheru Bl. 329B (Micalaca)
Tel./Fax: 057/270111; 270100, Arad

OFERTĂ SPECIALĂ

ComRace Elite Xp7533 **838 $ + TVA**

Intel P III 533 Mhz,64 MB SDRAM, WD 7,5 GB, 6 MB VGA Card FDD Sony 1,44, MB VIA ATX, 48x CD-ROM Sony, Sound Card PCI Stereo Speakers Case MT ATX Mouse Pad Keyboard
Microsoft Windows 98
MICROSOFT OFFICE 2000 SB

Imprimante EPSON HEWLETT PACKARD
Copiatoare MINOLTA

ROGER COMLAC

düfa Ceresit Westex

*SOLUȚII PRACTICE PENTRU FINISAJE*

**VINDE DIN DEPOZITUL SITUAT ÎN ARAD, STR. FELEACULUI NR.1A *(LÂNGĂ EXPO MARKET JACKSON)*:**

- **coloranți și toată gama de vopsele lavabile düfa;**
- **tencuieli decorative düfa;**
- **araceți de construcție și de lemn;**
- **scule;**
- **adezivi pentru faianță, silicoane, spume poliuretanice.**

Nou -Gresie și faianță CESAROM
-Gresie și faianță import SPANIA
*(Preț de importator)*

**ORAR: 8.00-19.00 Tel/fax: 057-21 33 52, tel: 094.24 79 38**

**SOLUȚII PRACTICE PENTRU FINISAJE**

---

**LEONARDO angajează**
pentru noul magazin:
**-șefă de unitate**
**-vânzătoare**
Trimiteți C.V.-ul cu poza și nr. de tel. pe adresa:
**S.C. LEONARDO S.R.L. str. G. Enescu nr.5 3700 ORADEA**
**jud. Bihor, informații la tel. 059.467.650**

---

**Societate comercială angajează CONTABIL**

**Cerințe**: - studii superioare de specialitate;
- cunoștințe operare PC (Word, Excel);
- experiență minim 5 ani.

**Informații la telefon 211544.**

---

TR S.C. **TERMOROH IMPEX** S.R.L.
Tehnică și echipamente de încălzire centrală

**Oferă:**
**CAZANE (microcentrale)**

- BERETTA (import ITALIA)
**Acum 13 %**
REDUCERE DE PREȚ
- TERMOMAX (import UNGARIA)

**Căutați-ne** la magazinul din Arad,
str. Brâncoveanu 12 A (fostă Scărișoarei)
Informații la telefon 057/273780, 271828 .

---

# ANUNȚ PUBLICITAR

În calitate de lichidator înscris în Registrul Comerțului Arad, **firma UNIVERSAL PROCESS EQUIPMENT**, Inc. cu sediul în Roosevelt, New Jersey, USA, reprezentată prin S. C. EXPERT S. A. Arad, anunță scoaterea la **VÂNZARE PRIN LICITAȚIE PUBLICĂ DESCHISĂ CU STRIGARE** a următoarelor active și bunuri neadjudecate la licitațiile anterioare, aparținând societății **ARCHIM S. A. Arad**, cu sediul în România, com. Vladimirescu, jud. Arad, tel. 057/514940, 057/514915, fax. 057/514935.

| Nr. crt. | Denumirea activului | Descriere sumară a activului sau bunurilor componénte | Preț pornire licitație total (mii lei) |
|---|---|---|---|
| 1. | Batalul de nămol | O surpafață de circa 115.000 mp teren în afara incintei ARCHIM, amenajat pentru depozitarea și uscarea nămolurilor provenite de la instalațiile de tratare apă industrială | 42.600 |
| 2. | Batal gol de ape fosfoamoniacale | Iaz batal hidroizolat cu capacitatea de 150.000 mc, investiție terminată în anul 1990 și nepusă în funcțiune, amplasat la circa 2 km de incinta ARCHIM, în Nordul digului de apărare al municipiului Arad și la Sud de DN 7 | 452.000 |
| 3. | Stație repompare cămine | Constă într-un bazin din beton și o stație de repompare acoperită pentru ape menajere și meteorice care se introduc în sistemul de canalizare al ARCHIM, deservind căminele de nefamiliști precum și blocurile de locuințe din zona coloniei de intervenție | 16.000 |
| 4. | Dotare laborator analize fizico-chimice | Destinat analizelor fizico-chimice pe materii prime lichide și solide, pentru produse finite (îngrășăminte chimice) pentru ape, uleiuri, gaz metan, analize toxicologice. Dispune de mobilier și reactivii necesari. | 85.000 |
| 5. | Dotare laborator încercări materiale și control instalații | Destinat pentru stabilire caracteristici mecanice la materiale metalice și nemetalice, control nedistructiv al instalațiilor și materialelor, măsurări și analiză vibrații, aparatură foto film. | 18.000 |
| 6. | Dotare laborator și atelier aparate de măsură și automatizare | Destinat pentru reparații și verificări metrologice ale aparaturii de măsură și automatizare în domeniile: presiuni, debite, nivele, temperaturi, automatizări electronice și pneumatice, mase, analizoare. | 62.000 |
| 7. | Dotare Cabinet Protecția Muncii și Protecție Civilă | Destinat instruirii introductive de protecția muncii a verificărilor de aparatură izolantă și respirație, aparatură de protecție civilă. | 4.255 |

Bunurile scoase la vânzare sunt:

| Nr. crt. | Denumirea bunului | Nr. buc. | Preț pornire licitație |
|---|---|---|---|
| 1. | Vagon cu 20 osii pt transport reactor sinteză | 1 | 99.745.943 |
| 2. | Clădire porci (gospodărie) | 1 | 22.291.536 |
| 3. | Autotun stins incendii | 1 | 5.880.000 |
| 4. | Autopompă PSI Roman | 1 | 19.992.000 |
| 5. | Motopompă S838 | 1 | 3.640.000 |
| 6. | Pompă WOMA cu motor termic | 1 | 56.000.000 |
| 7. | Compresor I 1202 (cu freon) | 2 | 10.080.000 |
| 8. | Container cu oblon 10 x 8 x 81 | 30 | 984.182 - 1.066.820 |
| 9. | Container cu oblon 10 x 8 x 81 | 15 | 1.210.094 - 1.290.803 |

Prețul menționat nu cuprinde TVA aferent.

**Activele și componența detaliată pentru dotările laboratoarelor și bunurile pot fi vizitate** la sediul societății ARCHIM în toate zilele lucrătoare, între orele 10,00 și 14,00, până în preziua licitației. În aceeași perioadă se pot consulta și documentațiile tehnice ale echipamentelor, precum și fișele de prezentare ale activelor și bunurilor cuprinzând: listele de imobilizări, utilaje și bunuri, descrierea sumară a acestora, precum și valoarea de inventar din care se poate calcula valoarea de pornire individuală în cazul în care comisia de licitație va aproba licitarea ca bunuri separate.

Licitația de vânzare va avea loc la sediul ARCHIM S. A., în data de **31 August 2000, ora 10,00,** în ordinea din tabelul de mai sus.

**Metoda de licitație este deschisă cu strigare**, licitația desfășurându-se în conformitate cu prevederile Legii 99/99 titlul I, respectiv Normele Metodologice din HG 450/99 publicate în MO 295/24.06.1999. Pot participa la licitație persoane fizice și juridice române sau străine care îndeplinesc condițiile prevăzute în HG 450/99 și **depun până în preziua licitației, adică 30 august 2000, orele 15,00**, toate documentele prevăzute în Norme precum și garanția și taxa de participare la licitație pentru active și bunuri.

**Garanția de participare la licitație este de 10% din valoarea de pornire a licitației,** pentru fiecare activ și bunuri în parte. După desfășurarea licitației, garanția se restituie integral tuturor participanților, cu excepția celor selectați, cărora li se va deduce această garanție din prima plată a prețului după adjudecare. În caz de nesemnarea contractului de vânzare-cumpărare din vina cumpărătorului, garanția nu se restituie.

**Taxa de participare la licitație**, care trebuie plătită de către toți participanții și nu se restituie în caz de neadjudecare, este de 1.000.000 lei pentru fiecare participant și fiecare activ în parte. Pentru bunuri nu se plătește taxa de participare.

**Informații suplimentare cu privire la desfășurarea licitației se pot obține la sediul ARCHIM ori prin tel. 057-514915, 057-259740 și documentația de prezentare se poate consulta la sediul ARCHIM zilnic, între orele 8,00 și 14,00.** (5550975)

---

**Reducere - Reducere - Reducere**
la magazinul de vopsele
**Color Plus**
Arad, str. Dr. Ioan Ratiu nr. 25. Tel. 251259

Vopsea pt. interior "Spor" - 315.000 lei/14kg
Vopsea pt. exterior "Spor" - 376.000 lei/14kg
Vopsea pt. interior "Deco" - 208.000 lei/14kg
Glet "Ceradez" -115.000 lei/20kg
Lac de parchet "Parcodur" - 208.000 lei/5kg
Vopsea email alb, crem - 191.000 lei/4kg, maro - 45.000 lei/1kg

Preturi valabile pentru perioada 10.08-10.09.2000 în limita stocurilor

**Reducere - Reducere - Reducere**

---

# CONVOCATOR

**Administratorul unic al**
**S.C. Edil Construcții S.A.**
**CONVOACĂ**
**Adunarea Generală a Acționarilor pentru toți acționarii înregistrați în Registrul acționarilor până la data de 21 aug. 2000, adunare care va avea următoarea**
**ORDINE DE ZI:**

**1. Modificarea actelor constitutive ale societății privind administarea societății și alegerea Consiliului de Administrație al societății**
**2. Revocarea unor cenzori și numirea unor cenzori noi.**
**3. Diverse.**

**Adunarea Generală Ordinară a Acționarilor se va desfășura la sediul societății, str. L. Rebreanu nr. 98, în data de 30 august 2000, ora 13,00.**

***În situația neîntrunirii cvorumului necesar deliberărilor Adunarea generală Ordinară a Acționarilor se reconvocă pentru data de 31 august 2000 în același loc și la aceeași oră.***

**INFORMAȚII SUPLIMENTARE privind problemele care urmează a fi supuse dezbaterilor se pot obține la sediul societății începând cu data de 25 august 2000, între orele 11,00 - 14,00 sau la telefon 057/254404 între aceleași ore.**
(1515740)

---

**MACON SA** SR AC ISO 9002

S. C. MACON S. A. Deva, lider în producția de MATERIALE DE CONSTRUCȚII (vată minerală, polistiren, țiglă din beton, marmură, teracotă) și singurul producător din România de:

**BCA profilat NUT-FEDER „DEVA"**

oferă acum acest produs la cel mai mic preț de pe piață, la numai:

**680.000 lei/mc**
**(inclusiv TVA)**

Prețul este franco S. C. MACON S. A. Deva.

**MACON S. A. TRADIȚIE ȘI PRESTIGIU**
2700 Deva, str. Sântuhalm nr. 1
Tel. 054-227883, tel/fax 054-224708.
(1515685)

---

---

**SC ARLEFRUCT SA ARAD** Str. 6 Vânători nr. 1-3

**Vinde prin licitație următoarele: în mii lei**

| | |
|---|---|
| A. ACTIVE | |
| - Magazin comercial nr. 7 Arad | 592.077 |
| - Secția producție Sântana | 950.000 |
| - Sere reci 4 ha Șimand | 1.200.000 |
| B. MIJLOACE FIXE | |
| - Șoproane, barăci, magazii în Arad, Sântana, Chișineu Criș | |
| - Mașină înghețată de laborator | 2.000 |
| - Aparat cafea cu 3 brațe | 500 |
| - Tuburi bioxid de carbon | 500 |
| Prețurile nu includ TVA | |

Pentru active licitația are loc în data de 30.08.2000, ora 10 la sediul societății. În caz de neadjudecare licitația se va repeta în 7.09.2000, ora 10.
Caietul de sarcini cu toate informațiile poate fi procurat de la sediul societății.
- Pentru mijloace fixe licitația are loc în fiecare joi la ora 10.
Localizarea, prețul și alte relații prin persoana de contact: ing. Mic Nicolae la telefon: 057 - 230.525.

---

**S.C. VITIVINICOLA BARAȚCA S.A.**
**Comuna Păuliș, jud. Arad**
**Anunță DISTRIBUIREA STRUGURILOR DE MASĂ**
acționarilor și locatorilor societății, sub formă de avans pentru producția anului 2000, după următorul program:
Comunele:
Păuliș, Ghioroc, Covăsânț, Șiria în perioada 17-19.08.2000 între orele 10,00 - 19,00, la sediile primăriilor locale.

Oraș Pâncota și sat Măderat în perioada 21 - 23.08.2000, între orele 10,00 - 19,00 în curtea fostului CAP Măderat.
Cantitatea acordată este de 100 kg/ha.

**Informații suplimentare la tel. 057/565289 sau 095/648203.**

Administrator unic
Ing. Balla Geza
(5550977)

## VÂNZĂRI APARTAMENTE O CAMERĂ

Vând urgent garsonieră, Micălaca, preț 7.300 DM. Telefon 094 171 488. (19941)

Vând garsonieră cf. I, parter, cu posibilități de privatizare, str. Aleea Romanței bl. O, ap. 3, Grădiște, vizibilă zilnic, orele 10-14. Telefon 241123. (3030570)

Vând garsonieră, central, et. II, gaz, telefon, cablu. Telefon 094.604.075. (19609)

Vând garsonieră, confort II, Aurel Vlaicu, preț 7.500 DM, negociabil. Telefon 093.528.676, zilnic. (19772)

Vând garsonieră cf. III, în zona UTA, parter, canal separat. Informații telefon 250151. (20343)

Vând garsonieră cf. I, et. I, ap. 13, bl. Z6D, Vlaicu, 9.500 DM, negociabil. Telefon 273508. (20358)

## VÂNZĂRI APARTAMENTE DOUĂ CAMERE

Vând (închiriez) apartament 2 camere, zona Polivalentă. Telefon 094 523 701. (20005)

Vând apartament 2 camere, Vlaicu. Informații telefon 270947 sau 092 376 339. (19703)

Vând apartament 2 camere, etaj I, 2 balcoane, garaj, zona 300, lângă Supermarketul BILLA (posibil pentru birouri). Telefon 267793. (19528)

Vând apartament 2 camere, bloc Libelula, îmbunătățit. Telefon 095 614 877, 095 527 465, 465372. (20012)

Vând apartament 2 camere, semidecomandat, 46 mp, mobilat, Vlaicu, bloc X 27, etaj I, preț 15.000 DM. Telefon 094.780.078. (19832)

Vând 2 camere, Alfa, îmbunătățite, acoperiș țiglă, 14.700 DM. Telefon 253364. (19818)

Vând urgent apartament 2 camere, bloc 365, ap. 16, etaj 4/8, preț 16.500 DM negociabil. Telefon 265834 după ora 19 sau 093.532.217. (19852)

Vând apartament 2 camere, decomandat, 72 mp, bl. 359, et. 3/4, apropiere „Billa", 17.500 DM, negociabil. Telefon 262023; 095.619.835. (20112)

Vând apartament Aradul Nou, parter înalt, 2 camere și garaj, ideal pentru privatizare. Bloc 6, sc. A, ap. 1. Telefon 288480. (20322)

Vând apartament 2 camere, Vlaicu, bloc X18, sc. B, ap. 13. Telefon 246615. (19860)

Vând apartament 2 camere, ultracentral, gaz, trifazic, diferite facilități, preț la vedere. Telefon 283159. (19607)

Vând apartament 2 camere, decomandat, etaj III, toate facilitățile, Micălaca. Telefon 235873 sau 092.343.751. (19897)

Vând apartament 2 camere, Calea Radnei et. 4/6, Telefon 262684, după ora 19. (19863)

Vând apartament 2 camere, zona Podgoria, parter, îmbunătățiri, bun privatizare, 23.500 DM, negociabil. Telefon 093.627.679. (20128)

Vând apartament 2 camere, bl. 114, et. II, Micălaca. Informații telefon 280683. (20129)

Vând apartament 2 camere, etaj I, bloc P3, Podgoria, posibil sediu firmă, 26.000 DM. Telefon 279304. (19896)

Vând apartament 2 camere, str. Kalvin Ion nr. 40, et. II, ap. 18. (20338)

Vând 2 apartamente 3 camere, decomandate Micălaca și Vlaicu. Telefon 259607. (20344)

Vând apartament 2 camere, Aradul Nou, parter. Informații telefon 286705. (20348)

Vând apartament 2 camere, decomandate, Miorița, et. III, 16.500 DM. Telefon 279718, 094 542 931. (20350)

Vând apartament 2 camere, Vlaicu sau schimb cu 3 + diferență. Telefon 244100. (20352)

Vând apartament 2 camere, Polivalentă, vedere spre Mureș, bl. 44. Telefon 057-270837. (20360)

Vând apartament cf. I, îmbunătățit. Telefon 249311, după ora 20. (20363)

Vând apartament 2 camere, semidecomandate, zona 300, pe mal, 72 mp, parter înalt, scurgere separată, bucătărie mărită, geam termopan, ușă blindată, preț 17.000 DM, negociabil. Telefon 092 826 592. (20377)

Vând 2 camere, Micălaca, cf. I, 12.600 DM. Telefon 253364. (20382)

Vând apartament 2 camere, decomandat, contorizat individual, ferestre schimbate, dușumele, lambriuri, gresie, faianță, cablu TV gratuit cu sau fără garaj, parțial mobilat, et. IV, lângă piață, în Alfa. Telefon 258127. (20383)

Vând apartament 2 camere, zona Fortuna, faianțat, gresiat, balcon închis, lavabil, telefon, cablu, et. X, 8.500 DM, negociabil. Informații telefon 057 -271162, 092 252 636. (20388)

Vând urgent apartament 2 camere, cf. I, spațios, modificat stil occidental, preț foarte bun. Telefon 278352. (20405)

Vând urgent apartament 2 camere, central, bun și pentru birouri, tot confortul, preț avantajos. Telefon 276041. (20436)

## VÂNZĂRI APARTAMENTE TREI CAMERE

Vând apartament 3 camere, decomandat, gresie, faianță - hol, baie, bucătărie, confort II, preț 16.500 DM. Telefon 237806. (19823)

Vând apartament 3 camere, et. I, Micălaca 300. Telefon 224392; 220392, orele 17-22. (20163)

Vând 3 camere, et. I, 110 mp, construcție 1989, Bd. Revoluției nr. 10. Telefon 212372. (19920)

Vând apartament 3 camere, et. I, str. Spitalului. Telefon 253670. (19654)

Vând apartament 3 camere, decomandate, et. I + garaj, în Alfa. Telefon 258296, 092 315 686. (20016)

Vând 2 apartamente ultracentral, str. Coziei - 140 mp; str. Coșbuc 160 mp cu posibilități sediu firmă. Telefon 092.227.450. (20219)

Vând urgent apartament 3 camere, în Alfa, bl. 65, sc. A, ap. 12. Telefon 092 463 696. (20331)

Vând 3 camere, et. I, decomandat, central. Telefon 233431, 212375. (20334)

Vând apartament 3 camere, parter, scurgere separată, contorizat, parchetat, faianțat, 23.500 DM, negociabil. Telefon 266890. (20349)

Vând apartament 3 camere, decomandate, Miorița, et. II, 21.500 DM. Telefon 279718, 094 542 931. (20350)

Vând apartament 3 camere, semidecomandat, zona 500. Telefon 264695, seara. (20353)

Vând 3 camere, Vlaicu, cf. II, 10.500 DM. Telefon 253364. (20382)

Vând urgent apartament 3 camere, central, et. IV, 24.000 DM. Telefon 236305, 094 608 695. (20376)

Ocazie! Vând urgent apartament 3 camere, bl. A11, et. I, neamenajat, Piața Fortuna, 11.700 DM. Telefon 092 344 705. (20431)

## VÂNZĂRI APARTAMENTE PATRU-CINCI-ȘASE CAMERE

Vând 2 apartamente (4 camere), la casă tip vilă, etaj 2, fără Legea 112, ultracentrală. Telefon 237014, 095.439.024. (19908)

Vând apartament 4 camere (modificat 3), 136 mp, 2 băi, îmbunătățit, în Vlaicu, Z 26, 28.900 DM negociabil. Telefon 095.258.602. (20271)

Vând urgent apartament 4 camere, Vlaicu, etaj I, pivniță, garaj. Telefon 094.183.758. (19283)

Vând apartament 4 camere, gară, str. Bihorului. Telefon 221251; 223552. (19786)

Vând apartament 4 camere, 2 băi, complet amenajat stil occidental, central. Telefon 251397. (20060)

Vând apartament în asociație suprafață 185 mp, et. I, str. Occident. Telefon 210740. (18922)

Vând apartament 4 camere, Vlaicu, bloc Z 28, etaj 7, ap. 19, preț 18.500 DM. Telefon 289672. (20200)

Vând 4 camere, central, îmbunătățit, 30.500 DM, et. II. Telefon 270856. (20382)

## VÂNZĂRI CASE

**Vând casă BĂTUȚA zonă pitorească, 3000 mp, livadă, aproape pădure, Mureș, șosea națională, excelentă vacanțe. Telefon 257013, 233356 după ora 15.**

Vând casă ultracentral, 2 camere, dependințe, boxă, curte mare. Telefon 093 214 710.

Vând jumătate de casă. Telefon 094.397.419.

Vând casă mare (2 apartamente) 2 intrări, termoficată. Numai oferte serioase la telefon 094.397.419.

Vând casă cu toate dependințele, Subcetate. Telefon 282883. (19806)

Vând casă în Vlaicu, str. Brezoianu, nr. 1, colț cu Poetului, corespunzătoare pentru locuit, sediu firmă spațiu comercial, etc. are curte, garaj, anexe. Telefon 244537, 094.180.071. (19827)

Vând casă cu grădină, 1.100 mp, gaz, apă, telefon, satelit, Gai. Telefon 274994. (19959)

Vând urgent, casă 3 camere, încălzire gaz, apă, canalizare, Micălaca, 38.000 DM, negociabil. Telefon 092 721 469. (19942)

Vând casă mare, 45.000 DM, mică 23.000 DM, ambele cu 65.000 DM. Telefon 223117, 211278, 093 518 656, 092 274 870. (19982)

Ocazie! Vând urgent casă mare cu depozite, 1.500 mp, Aradul Nou și casă Grădiște, tot confortul 540 mp, prețuri negociabile, la vedere. Telefon 092 207 518, 276353. (20065)

Vând casă, ocupabilă, în Pîrneava, apă, gaz, grădină. Telefon 094.773.308. (20070)

Vând casă imediat ocupabilă (2 camere, bucătărie, baie, cămară + dependințe, grădină 300 mp), 17.000 DM negociabil, str. Andrei Șaguna, nr. 155. Informații telefon 217204. (20166)

Vând casă cu grădină mare și anexe, apă, gaz și curte mare, telefon, condiții excelente. Informații telefon 260011. (20189)

Vând casă în Semlac, nr. 932b sau schimb cu apartament 2-3 camere în Arad. Informații la telefon 274520. (20190)

Vând casă Aradul Nou, 4 camere, încălzire centrală, bucătărie, baie, curte, grădină, suprafața 600 mp, 48.000 DM negociabil. Telefon 092.640.821. (20217)

Vând casă cu mansardă, toate dotările, 65.000 DM. Telefon 271105. (20258)

Vând casă, Aradul Nou, 3 camere, dependințe, grădină, curte, încălzire proprie pe gaz, posibilități multiple privatizare. Telefon 057/278908; 057/211804. (20126)

Vând casă (din cărămidă), 3 camere, anexe, gaz, apă, canalizare, trifazic, TVS, telefon, Aradul Nou. Telefon 287206. (14523)

Vând casă 4 camere, bucătărie, baie, anexe, încălzire centrală, apă rețea, posibilități gaz, 1.050 mp, localitatea Sântana. Telefon 092 731 415, 462185 (19938)

Vând urgent casă în Taut, preț 3.000 DM. Telefon 461307. (5172397)

Vând casă în Grădiște, 6 camere, curte, garaj, canalizare, posibilități gaz, 38.000 DM, negociabil. Telefon 092 237 782. (20310)

Vând urgent casă mare, anexe, teren 3000 mp, pe deal, renovată 1998, Șiria, str. I. Rusu Șirianu nr. 171. Telefon 094.545.778. (20314)

Vând urgent apartament în casă, curte și grădină, gaz, 2 camere + bucătărie + antreu, str. V. Moga nr. 52, Grădiște. Telefon 223912; orele 9-15. (120314)

Vând casă 3 camere, baie, gaz, Calea Radnei, nr. 172, ideal privatizare, 27.000 DM negociabil. Telefon 258099. (20317)

Vând casă în Gai, 3 camere, bucătărie, baie, grădină, str. Gen. Doda, nr. 28 A; preț convenabil. Telefon 057 - 272806. (20319)

Vând casă, ultracentral, 2 apartamente, 3 garaje, grădină, gaze, termoficare sau numai 1 apartament 3 camere la stradă. Telefon 093.745.222 sau 057/230178. (19019)

Vând casă mare, din cărămidă, grădină, localitatea Frumușeni. Telefon 094.963.362. (19542)

Vând casă 4 camere în Vladimirescu, anexe, dependințe, gaz, apă curentă și grădină. Telefon 282733. (14582)

Vând casă mare, în Sâmbăteni, demisol, nivel + mansardă, apă curentă, telefon, încălzire centrală. Telefon 094 600 296, 216350. (19836)

Vând casă cu etaj, 2 apartamente, anexe, etc, Grădiște, str. Cehov nr. 3, preț negociabil. Telefon 220364. (20011)

Vând casă cu etaj, 5 camere, 2 băi, living, garaj + anexe. Telefon 514898; 095.628.720. (19848)

Vând casă central, cu spațiu comercial amenajat. Telefon 279390. (19833)

Vând (schimb) două case, două și trei camere, grădină, în Gai. Telefon 275587. (20152)

Vând casă în Gai, 1.100 mp, 4 camere, bucătărie, baie, încălzire centrală, canalizare, grădină, 60.000 DM. Telefon 245580. (19929)

Vând vilă în zonă pitorească, izolată, posibilitate agroturism sau agrement, toate utilitățile. Telefon 057-531122. (18755)

Vând urgent casă, localitatea Săvârșin, grădină mare, anexe, 18.000 DM negociabil. Telefon 057 - 561394, 093.404.302. (20118)

**Vând casă mică, central, cu aprobare de construcție, teren 370 mp, apă, canal, gaz la poartă, 38.000 DM negociabil. Telefon 246016. (20227)**

Vând urgent casă în Sânicolaul Mic, 780 mp, 15.000 DM și în Pâncota, 1.800 mp, 3 minute de centru, trifazic, 23.000 DM. Telefon 288713, după ora 20. (20122)

Vând casă cu grădină 1.500 mp. Cicir nr. 33. (20300)

Vând casă 3 camere, baie, grădină, Sântana, lângă gară. Telefon 462735. (363300)

Vând casă 2 camere, anexe, fără grădină, Pecica. Telefon 468983. (4873537)

Vând casă cu grădină 650 mp, toate utilitățile (încălzire și apă pe gaz). Telefon 270807. (19868)

Vând casă 2 camere + dependințe, stare foarte bună, la șoseaua principală, imediat ocupabilă, localitatea Covăsânț nr. 350, preț 6.500 DM. Telefon 094 121 983. (20327)

Vând casă cu etaj, central, piscină, 60.000 DM, negociabil. Telefon 222373. (20355)

Vând casă, comuna Covăsânț nr. 640. Telefon 095 314 078. (20359)

Vând casă Aradul Nou. Telefon 286423. (20368)

Vând casă Chișineu Criș, str. Mihai Viteazul nr. 23. Telefon 094 959 057. (3030580)

Vând casă central, 1 cameră, 1 bucătărie, 1 toaletă, încălzire centrală, curte mică, cu pomi fructiferi. Telefon 282382. (20357)

**Vând casă 4 camere, bucătărie, șpait, baie, anexe, gaz, încălzire proprie, curte, grădină mare, str. Clujului. Telefon 250856. (20450)**

Vând casă 3 camere, grădină, canalizare, gaz, zona Spitalului Județean. Telefon 094.777.270.

## VÂNZĂRI SPAȚII

Vând (închiriez) spații comerciale (producție), 2 magazine 28 + 30 mp, 1 hală 100 mp. Telefon 092 621 961. (20194)

Vindem autoservice, magazin piese, bar, terasă, teren 3.000 mp, proprietate, situat ultracentral, preț 400.000 USD, negociabil. Telefon 092.295.317, 093.702.184. (18778)

Vând urgent gheretă Piața Miorița, posibil orice activitate. Telefon 094.669.443. (19893)

Vând gheretă amenajată bar cu toate dotările, zona UTA. Telefon 093.445.698; 249419. (20177)

Vând urgent spațiu comercial sau producție 540 mp, Șiria. Telefon 094 545 778, orele 8-15. (20314)

## VÂNZĂRI TERENURI

Vând teren intravilan, la deal, în Cuvin. Telefon 461041, 461072. (20293)

**Vând TEREN INTRAVILAN 685 mp, utilități la stradă, 14.000 DM, negociabil, posibil rate. Telefon 092.239.242. (18975)**

Vând 2 ha pământ arabil (Sânpaul). Telefon 279409, orele 17-20. (20248)

## VÂNZĂRI AUTO

**Vând MOSKVICI 1500, an 1989. Telefon 247271, familia NAN, între orele 10-20.**

Vând Opel Vectra 1992, 130.000 km, excepțional, 8.500 DM, recent înmatriculat. Telefon 092 500 283. (20306)

Vând Volvo Diesel, Opel Comodore Diesel, înmatriculate. Telefon 286211, 092 811 146. (20030)

Vând talon Volkswagen Passat, an fabricație 1977. Telefon 057-270986. (19951)

Vând Ford Mondeo fabricație 1994, motor 1796 cmc, 16 valve, climă ABS, geamuri, scaune, oglinzi electrice, închidere centralizată, km 71.000 recent înmatriculat, nerulat în țară, foarte întreținut, 12.400 DM. Telefon 219979; 092.706.535. (20223)

Vând microbus marfă Fiat Ducato, 1990, Diesel, accidentat dreapta, 5.000 DM. Telefon 462342, 095 802 976. (0363299)

Vând genți de aluminiu cu cauciucuri 205/60 R 15, cu 5 găuri, 250 DM. Telefon 092.381.750. (20302)

Vând combine Claas Dominator 80, masa 4,5 m; Mercator 70, masa 3,60 m. Telefon 094 600 296, 216350. (19836)

Vând tractor Landini 80 CP, motor Perkins, perfectă stare, plug reversibil, remorcă 7 tone, roata a -5-a, cultivator 5 rânduri. Telefon 057/456165. (19953)

Vând Audi 100 Diesel, 2.000 cmc sau schimb cu Dacia + diferență. Telefon 095 883 040, 095 880 691. (20015)

Vând Dacia papuc, acoperită, an 1995, tracțiune față, 3600 DM. Telefon 094.391.288. (20103)

Vând Porsche, model deosebit, culoare roșie. Telefon 057-531.122. (18755)

Vând coasă rotativă mecanică diferite mărimi, motocositoare și alte utilaje agricole. Telefon 095.434.753. (3030568)

Vând Mazda 626 benzină, an 1985, 1600 cmc, persoană fizică, CIV, 3.300 DM. Telefon 535058. (20216)

Vând Dacia Break, an 1999, 20.000 km, în garanție; Dacia 1310L, Berlină, an 1999, noiembrie, 11.000 km. Telefon 222806, 094 958 818. (20335)

Vând Renault 11 înscris persoană fizică sau cumpăr Renault 9-11 Diesel, neînmatriculat sau numai motor cu cutie. Telefon 095 857 598. (20384)

Vând tractor 445, 4.500 DM și tractor 650, 6.500 DM cu garanție 6 luni și tracțiune față. Telefon 093 572 442. (20386)

**Vând urgent autoturism PEUGEOT 405 GR benzină, an 1990, alarmă, închidere centralizată, geamuri, trapă electrică, casetofon, motor 1.600 cmc, preț 6.800 DM. Telefon 094 555 686. (20408)**

Vând tractor chinezesc înscris circulație, remorcă, plug, disc, grapă, prășitoare, semănătoare, tocătoare coceni. Telefon 282382. (20357)

**Vând FORD ESCORT, an 1998, înscris persoană fizică; OPEL ASTRA, an 1999, neînmatriculat, ambele full option. Telefon 212441 sau 092.989127. (19803)**

## VÂNZĂRI ELECTRO

Vând mașină spălat automată, televizor color, garanție. Telefon 284604. (18807)

**Vindem diferite TELEVIZOARE COLOR stereo (100 modele) de la 58 cm - 70 cm, prețuri convenabile. Telefon 280260. (19993)**

**Vindem COMPUTER Pentium I 133 MHz 16-24-32 RAM, monitor 15 complet, prețuri convenabile, reduceri preț pentru elevi, studenți, cadre didactice. Telefon 280260. (19993)**

**Vindem COMPUTERE 486, IBM, diferite configurații complete, prețuri convenabile; pentru copii până la 12 ani - 1.600.000 lei. Telefon 280260. (19993)**

**Vindem IMPRIMANTĂ HP cu jet și HP Laser. Telefon 280260. (19993)**

**Vând CÂNTARE ELECTRONICE; CASE MARCAT FISCALE, omologate. Telefon 272727; 281188. (f.)**

**Problema rufelor murdare are cea mai convenabilă soluție chiar la noi; MAȘINI SPĂLAT AUTOMATE, second-hand, import GERMANIA, cu garanții; prețuri 1.800.000 - 2.000.000 lei. Telefon 094.706.321; 259339. (19470)**

**Puteți uita de arșița verii în cel mai ieftin mod posibil: FRIGIDERE, COMBINE, LĂZI, CONGELATOARE second-hand, cu garanții, prețuri minime. Telefon 094.706.321; 259339. (19470)**

**Vând TV COLOR second-hand, garanții, mărci renumite, prețuri: 850.000 - 2.000.000 lei. Telefon 094.706.321; 259339. (19470)**

**Vând ieftin VIDEO RECORDER import occident, cu garanție. Telefon 094.706.321; 259339. (19470)**

Vând cuptor cu microunde - 50 DM, TV color stereo, teletext, mașină spălat automată; combină frigorifică cu garanție. Telefon 275277. (20092)

Vând televizoare color 37-54-72, teletext, telecomandă. Telefon 264004. (20165)

Vând TV color telecomandă, text, stereo, garanție. Telefon 219365; 093.380.028. (20267)

Vând calculator Intel Pentium Pro 180 Mhz 32 MB RAM, 1,3G HDD, CD-ROM, placă sunet, monitor SVGA color 14", pret 550 DM. Telefon 241797, 095 307 641. (20303)

**Vând TV COLOR diferite modele: mici, mari, plastic; prețuri minime; garanție. Telefon 289456; 092.239.242. (18975)**

Vând vitrină, congelare, pe orizontală. Telefon 274118. (18074)

Vând congelator cu sertare și combină frigorifică. Telefon 289667. (18074)

Vând frigider cu congelator. Telefon 274118. (18074)

Vând ladă frigorifică. Telefon 274118. (18074)

Vând TV color Grundig, 70 DM. Telefon 289667. (18074)

Vând mașină de spălat automată, în garanție. Telefon 274118. (18074)

Vând combină frig Gigant, 700 litri, produs USA, cu dozator apă rece și cuburi gheață. Telefon 274118. (18074)

Vând TV color Philips, 84 cm. Telefon 289667. (18074)

Vând TV Sony, Super Trinitron, stereo, meniu și Philips, Black Line, stereo OSD. Telefon 094.577.944. (20180)

**Vând computer 486 sistem complet 1.450.000 lei, SISTEM PENTIUM 133 MHz-439 DM, garanție. Telefon 275420. (20135)**

**(Continuare în pagina a 15-a)**

(Urmare din pagina a 14-a)

Vând combină frigorifică. Informații telefon 057-271153. (20095)

Vând calculatoare, xeroxuri, faxuri, imprimante, prețuri negociabile. Telefon 264182, 095 880 691. (20054)

Vând mașini automate, combine frigorifice, uscător rufe, televizoare color, modele noi, în garanție. Telefon 251392. (20370)

Vând vitrină frigorifică mare, agregat nou. Chișineu Criș, telefon 521186. (3030579)

Vând urgent, cu garanție, vitrină frig, ladă frig, frigider, congelator, TV color. Telefon 220926. (20347)

Vând calculatoare diverse configurații. Telefon 461761. (20390)

Vând Rank xerox 1048 fabricat Netherland, alimentator automat și diferite imprimante AIII. Relații la telefon 094 552 073 sau 463 603. (20394)

Vând Laptop Toshiba Pentium 100 MHz, infraroșii, modem, placă sunet, preț 1.100 DM. Telefon 094 243 125. (20411)

Vând PC Compaq Pressario K6,2, 500 MHz, imprimantă color, scaner, cameră video WEB, noi. Telefon 094 243 125. (20411)

Vând televizor color, preț 1.500.000 - 2.000.000 lei, garanție 6 luni. Telefon 212005, orele 9-15. (20433)

Vând televizoare color preț 1.350.000 lei, garanție 6 luni. Telefon 244904, orele 9-17. (20433)

## VÂNZĂRI DIVERSE

**Vând PLASĂ GARD ZINCATĂ, toate dimensiunile; CUIE; PLASĂ RABITZ; TABLĂ ZINCATĂ 0,4; SÂRMĂ NEAGRĂ și ZINCATĂ - str. Vrabiei, nr. 4. Telefon 289997. (17592)**

Vând boltari zgură și beton, pavele, borduri, etc; prețuri accesibile. Telefon 095.634.885. (19448)

**Vând BOLȚARI BETON și ZGURĂ, prețuri avantajoase. Telefon 095 418 089. (18994)**

Vând haine second hand, import Olanda. Telefon 095.409.989. (3030566)

Vând făină import Ungaria BL 80, 5.600 lei/ kg; BL 55, 5.700 lei/ kg. Telefon 094 555 579. (19955)

Vând prune pentru tuică, cantități mari. Telefon 094 774 509. (20041)

Vând tărâțe, 2.500-2.700 lei/ kg; făină albă 5.500 lei/ kg; făină neagră 4.000 lei/ kg. Informații telefon 462342, 095 802 976. (0363298)

**Vând MOBILIER MODERN, nou, executat cu materiale din import, prețuri minime, calitate, garanție. Telefon 256769, 092 239 242.**

Vând en gros, haine, încălțăminte, tenisi, geci, second hand, Germania, calitatea foarte bună. Telefon 094 783 436. (19973)

**Vând LEMNE FOC 175.000 lei, NISIP, BALAST, domiciliu. Telefon 214010. (20321)**

Vând asistență tehnică TV; remorci cisternă 3,6 t; TIH 445; banc centicubat pompe injecție; generator acetilenă + furtune + tuburi oxigen; freză tâmplărie, mașină găurit verticală. Telefon 258296, 092 315 686. (20016)

Vând casă la șosea, 5 camere, cu utilități și tractor U-650 cu remorcă și accesorii, localitatea Bocsig nr. 609. Telefon 094.583.456. (20183)

Vând la prețul de 50.000 lei/buc, gâște tineret și 25.000 lei/buc. rațe îngrășate; vând pene de gâscă și rață. Telefon 094.115.095. (20174)

Vând convenabil colțare, canapele extensibile, fotolii. Telefon 264892 sau 094.478.639. (14660)

**Vând ROLETE plastic, import, 250.000 lei/mp, și TEI 450.000 lei/mp, ORADEA. Telefon 059/460315; 095.827.725. (18770)**

**Vând LEMNE FOC 175.000 lei/mp, BALAST, NISIP, la domiciliu. Telefon 277027. (19676)**

Vând termotecă Ariston, Beretta, 24 kw Turbo. Telefon 252313. (19935)

**Vând EUROBOLȚARI termoizolanți cu certificat calitate 300x250x200 la 5.300 lei/buc; 1mc-370.000 lei. Telefon 281491; 092.381.750. (20302)**

Vând mobilă, sufragerie și cameră combinată, covoare persane, candelabre, un coltar, cuier perete. Telefon 212798. (20225)

Vând cazan încălzire centrală gaz metan Junkers Bosch, nou, preț bun. Telefon 267309. (20365)

Vând disc mare și cumpăr vibrochen tractor 650 maxim cota II. Arad, telefon 243742, Șicula telefon 200. (20342)

Vând set elegant (birou și scaun), 220 DM. Telefon 271865. (20330)

Vând cuptor electric francez pentru patiserie-panificație, malaxor și tăvi adecvate. Telefon 281228. (20381)

Vând deșeuri de brad, talaj și rumeguș, str. Petru Rareș nr. 4. Telefon 233340. (20380)

Vând presă boltari cu masă vibratoare. Telefon 057-561707. (5172400)

**Vând FERESTRE diferite și DORMITOR 1 persoană, import. Telefon 212441 sau 092.989.127. (20445)**

**Vând COLȚARE, CANAPELE, DORMITOARE, mobilă bucătărie, convenabil, Gai. Telefon 094.507.339; 275551, seara. (20453)**

## CUMPĂRĂRI TERENURI, IMOBILIARE

Cumpăr terenuri intravilan extravilan în municipiu și județ. Telefon 095.879.176. (20246)

Cumpăr (închiriez) spațiu comercial central. Telefon 095.615.011. (20456)

## CUMPĂRĂRI AUTO

Cumpăr talon Ford Fiesta benzină, an 84-89. Telefon 094.612.877; 057 - 266230. (20156)

Cumpăr cutie viteză sau carcasă Saviem. Telefon 288286. (20175)

## CUMPĂRĂRI DIVERSE

**Cumpărăm: ORZ și GRÂU (furajere), plata la ridicare. Telefon 065/443367; 065/ 163885; 095.824.973. (f1515667)**

**Cumpăr PORCI GRAȘI localitatea Mâsca, nr. 307, preț 19.000 lei/kg. Telefon 057 - 531497, 094.774.649. (20283)**

Cumpăr: gresie minim 4 mp, faianță minim 20 mp. Telefon 276419. (19693)

Cumpărăm porci albi: 110-160 kg cu 19.000 lei, plata pe loc; 21.000 lei la 15 zile, 23.000 lei la o lună. Telefon 270037, 093 226 163. (20374)

## CERERI ȘI OFERTE DE SERVICII

**„TUTIMEX" angajează CONTABILĂ pentru contabilitate primară; ȘOFER PROFESIONIST categoria C. Telefon 092.344.827. (20253)**

**„NDB LOGISTICA" angajează personal tânăr, dinamic (BĂRBAȚI) cu stagiul militar satisfăcut, pentru manipularea mărfii în depozit. Trimiteți CV, la fax 213474. (14637)**

**SOCIETATE COMERCIALĂ angajează MĂCELARI cu experiență, vechime minim 5 ani. Telefon 462141. (20089)**

**SOCIETATE COMERCIALĂ angajează ABSOLVENȚI liceu, școală profesională lemn. Telefon 093.218.262. (20127)**

**SC „CONSTAR" SA ARAD angajează INGINERI AUTOMATIZĂRI, INGINERI MECANICI și INGINERI CONSTRUCTORI, absolvenți din ultimii 3 ani (inclusiv 2000). Interviul în 21 august 2000. Informații la telefon 057/254401. (19757)**

**FIRMĂ din UNGARIA, angajează CONFECȚIONERE, CALCĂTORI, MODELIER. Salariul 50.000-80.000 forinți. Telefon 224392; 220392, orele 17-22. (20164)**

**SC PENTAX SRL angajează ȘOFER DISTRIBUITOR. Informații telefon 092 463 450. (20373)**

**FIRMĂ PARTICULARĂ angajează AGENT VÂNZĂRI. Informții telefon 252161. (20361)**

**Caut CIOBAN sau OM SERIOS, la OI, str. Teodor Păcătean nr. 95, Sânicolaul Mic. (20356)**

**Angajăm BRUTARI cu experiență, str. Abrud nr. 44. (20329)**

**Angajez TINICHIGII și SUDORI. Telefon 094 617 866 sau 561707. (5172399)**

**SC „PARCHET OSWALD" SRL SÂNTANA CAPORAL ALEXA angajează MAISTRU TÂMPLĂRIE cu vechime 3 ani; TÂMPLARI, salarii avantajoase. Telefon 463603, 094 552 073. (20395)**

**Ai peste 25 ani? Ai terminat o facultate? Dacă vrei să lucrezi într-o companie străină serioasă, sună la: 094.146.670; 094.840.670; 094.866.456. (20444)**

**„TOP SECURITY" Arad, Piața Sîrbească nr. 1, telefon 280228; 281410, angajează PERSONAL PAZĂ. (20446)**

## PRESTĂRI SERVICII

**„AUTOMATIC SERVICE" repară mașini spălat automate, domiciliu. Telefon 259146, 094.241.398. (20249)**

**EXECUTĂM: construcții, finisaje, gresieri, faianțări, instalații sanitare și încălzire, hidroizolații. Telefon 280908. (c)**

**Execut lucrări mari: CONSTRUCȚII, ZUGRĂVELI, GRESIERI, FAIANȚĂRI. Telefon 095 655 046, 283480. (20328)**

**TAPIȚEZ CANAPELE, REPAR TÂMPLĂRIA, rolete, vopsitorii, la domiciliul clientului. Telefon 282980. (20354)**

**ȘCOALA CARMEN ABCDE primește înscrieri, Victoriei 88. Telefon 255445. (20391)**

## DIVERSE

**Ofer împrumut VALUTĂ sau LEI, avantajos. Telefon 093.777.132. (20463)**

**SC CEREXIM SA PÎNCOTA a reluat activitatea și vinde CĂRĂMIZI NORMALE, 1.400 lei/buc, inclusiv TVA. Telefon 466319. (19599)**

**SC DREGHICI SERVICE SRL cu sediul în Arad, str. Toth Arpad nr. 26, dorește acord de mediu în vederea obținerii autorizației de construire pentru „Unitate de reparații și întreținere auto", situată în Arad, riveran DN 79 km 5. Eventualele contestații se pot depune la Agenția de Protecția Mediului, Bd. Dragalina nr. 16. (20339)**

**SC AGROSERVICE SA CHIȘINEU CRIȘ convoacă ADUNAREA GENERALĂ EXTRAORDINARĂ A ACȚIONARILOR, în 19 august 2000, ora 16, la sediul unității. Ordinea de zi: 1) Dezbaterea și hotărârea luată asupra debitorului Asociația Agricolă Crișul Alb. 2) Diverse. Administrator. (3030578)**

## CITAȚII

**Se citează numitul DOROȚ IOAN, cu domiciliul necunoscut, la sediul Biroului Notarial Ioan Morariu din Arad, Bd. Decebal nr. 16, ap. 4, la data de 28 august 2000, în calitate de moștenitor al defunctului DOROȚ ELISABETA, decedată la data de 1 februarie 1996, cu ultimul domiciliu în Arad, str. Simfoniei nr. 7, dosar succesoral nr. 209/2000. (20378)**

## TURISM

**CONCEDIU ieftin și plăcut la BALATON. Telefon 0036209623212. (20078)**

**TURISM-OFERTĂ SPECIALĂ!**
**LITORAL TUNISIA: 8 zile, masă, avion, 289$; MONTENEGRO, CROAȚIA, 100 DM. Plecări vineri. Bilete de avion, autocar, asigurări, la tarife minime. Închiriem autocare și microbuse. AGENȚIA „MONTANA TOUR", Bd. Revoluției nr. 31. Telefon 213220; 095.615.675. (16063)**

## SCHIMBURI

Schimb (vând) apartament 2 camere, et. I, Alfa-central, cu apartament 3 sau 4 camere, tot Alfa. Telefon 092 731 415. (19938)

Schimb apartament ILLA mic cu apartament 2-3 camere. Telefon 214010. (20321)

Schimb apartament 3 camere, Arad cu 2 sau 3 București. Telefon 221251; 223552. (19786)

**Schimb apartament mic RALLA cu casă RALLA, ofer diferență. Telefon 219748; 095.312.139. (20426)**

## ÎNCHIRIERI

Doresc să închiriez (ulterior cumpăr) casă modestă sau apartament 3 camere, parter. Telefon 265848, 095.312.139. (20295)

Ofer spre închiriere 2 spații, parter (birouri), ultracentral, amenajat - neamenajat. Telefon 237014; 095.439.024. (19908)

Ofer spre închiriere apartament ne(mobilat) 75 - 150 DM. Telefon 210255. (19705)

Caut urgent să închiriez apartament 1-2 camere ne(mobilat); ofer 50 - 150 DM. Telefon 210555. (19705)

Închiriez spațiu comercial 65 mp, Calea Lipovei, nr. 113. Telefon 092.921.103. (19736)

Închiriez apartament 3 camere, mobilat, ultracentral, 200 DM (plus cheltuielile), avans 3 luni. Telefon 092.921.103. (19736)

Închiriez apartament nemobilat, ultracentral, 60 mp, pentru firme. Informații telefon 094 782 552. (0363298)

Ofer spre închiriere spațiu 216 mp, bun producție, posibilitate închiriere și teren până la 2500 mp, neconstruit în incintă. Telefon 276566 și 095.595.920. (20206)

Ofer spre închiriere spațiu 50 mp (2 camere) zona Piața M. Viteazul, pentru cabinet sau birou. Telefon 212798 sau 092 337 938. (20225)

Închiriez apartament 2 camere, semimobilat, gaz, satelit, bloc contorizat, 100 DM/ lună. Informații telefon 288976, zilnic, plata anticipat 3 luni. (20325)

Primesc 1-2 fete în gazdă, zona A. Mureșanu, preferabil din județ. Telefon 251524. (20340)

Iau fată în gazdă central. Telefon 254246. (20366)

Ofer spre închiriere spațiu comercial central-Micălaca. Telefon 244632. (20369)

Caut garsonieră de închiriat, complet mobilată, zona Miorița, ofer 80 DM lunar + cheltuielile. Telefon 262537, după ora 16. (20437)

## PIERDERI

Pierdut legitimație de serviciu eliberată de FPS București cu nr. 5024, pe numele Usvat Aneta. O decla nulă. (20362)

## † SERVICII FUNERARE †

**NON STOP (la orice oră) „RO-STYL COMPANY"**
**Firma noastră este PRODUCĂTOARE DE SICRIE, cu magazin în: ARAD, str. M. Eminescu nr. 4 (vizavi Cinema MUREȘUL), telefon 057-211929, 094.537.715. EFECTUĂM SERVICII: spălat, îmbrăcat, îmbălsămat și transport cu personal calificat. ASIGURĂM MINIM: 8 modele de SICRIE din LEMN MASIV (nu din PAL sau furnir); SICRIE CU MÂNERE și ȘURUB (nu se bat cuie), SICRIE LUX, 5 modele LENJERIE DECES (respete), LENJERIE DE LUX, cruci lemn și metal. ACCESORII: catafalc, steag, prosoape etc. INTERMEDIEM: fanfară, colaci, colivă etc. FIIND PRODUCĂTORI, AVEȚI AVANTAJUL UNOR PREȚURI MINIME și POSIBILITATEA DE A PLĂTI ÎN RATE. Ofertă: sicriu stejar (cruce, respete) - 1.000.000 lei. (c.)**

**SC „NOSFERATU" SRL**
**ARAD, str. Ghiba Birta nr. 26, telefon 270437; Non stop 094.554.874; NĂDLAC, str. 1 Decembrie, nr. 4, telefon 092.922.337.**
**NON - STOP**
**SERVICII FUNERARE COMPLETE.**
**SICRIE, RESPETE, CRUCI (prețuri de producător). ACCESORII: prosoape, batiste, panglică neagră, baticuri, mânere, lumânări, catafalc, sfeșnice, steag de doliu. SERVICII: capelă, spălat, îmbălsămat, îmbrăcat, transport intern și internațional. Asigurăm colaci, colivă, coroane, jerbe, fotografii profesionale, fanfară, organizăm pomeni. OFERTA BRAD: sicriu brad, respete, cruce - 900.000 lei. Transportul sicriului la domiciliu este gratuit!!! . (c. 44)**

## † CONDOLEANȚE †

**Colectivul SC CONSTRUCȚII RUTIERE SA ARAD este alături de colega PERA MIRELA-VALENTINA, în greaua încercare cauzată de moartea tatălui socru. Dumnezeu să-l ierte! (20385)**

**Suntem alături de colega noastră SZUCS MARIA, la marea durere pricinuită de moartea tatălui său și îi transmitem sincere condoleanțe. Colectivul SC AGRO HOLDING SA ARAD. (20407)**

## † COMEMORĂRI †

**Duioase și triste amintiri după iubitul nostru**
**ing. VINTILĂ IOAN,**
**la 4 ani de la trista despărțire. Nu-l vor uita niciodată, soția FLORICA, fiul SORIN cu adoratul lui nepoțel RAUL. (20245)**

**S-au scurs 18 ani de când a plecat dintre noi,**
**FĂGĂRAȘ FLORICA.**
**Un pios omagiu! Copiii: Silvia și Ghiță cu familiile. (20247)**

**Aprindem o lumânare la mormântul celui care a fost un bun frate,**
**MITRUȚ ARDELEAN,**
**la împlinirea unui an de la plecarea dintre noi. Nu te vom uita niciodată! Sora Florica cu familia. (20269)**

**Se împlinește un an de la moartea celui care a fost soț, tată, bunic,**
**PĂDUREAN IOAN,**
**fost mecanic CFR. În veci nu te vom uita! (20285)**

**Lacrimi și durere pe tristul tău mormânt, la împlinirea unui an de la plecarea dintre noi a celui care a fost**
**PĂDUREAN IOAN.**
**Dumnezeu să te odihnească! Nepotul Pavel cu familia din Curtici. (20326)**

**Cu inimile și sufletele pline de durere, cu ochii înlăcrimați anunțăm împlinirea a 4 ani de când ne-a părăsit pentru totdeauna cel mai iubitor soț, tată și bunic,**
**MUSCA ȘTEFAN,**
**din Caporal Alexa. Pentru dragostea cu care ne-ai înconjurat îți datorăm amintire veșnică. Nepoatele: Adela și Roxana. (20346)**

**Se împlinesc 6 luni de la trecerea în neființă a celui care a fost**
**SARA AUGUSTIN.**
**Te plâng soția Florica, fiica Reli, nepoata Bianca și ginerele Dorin. (20364)**

**De 6 săptămâni flacăra iubirii și a durerii îmi poartă pașii zilnic la cimitir pentru a fi cât mai aproape de tine și unde îți presar florile udate cu lacrimi amare, iubitul meu soț,**
**LINGURAR TRAIAN.**
**Parastasul va avea loc duminică, 20 august, ora 12, la Biserica Șega II. Soția și copiii. (20375)**

**Astăzi, au trecut douăsprezece ani la fel de grei, de lacrimi, durere și regrete, după cel care a fost iubitul nostru tată, socru și bunic, colonel**
**EUGEN Alexa VEREȘ,**
**de la Centrul Militar Județean ARAD. Un pios omagiu și un gând bun tuturor celor care l-au cunoscut. Maior IULIAN EUGEN VEREȘ și familia. (20400)**

**La doisprezece ani de când ne-a părăsit scumpul meu tată, colonel**
**EUGEN Alexa VEREȘ,**
**aduc tristețe și flori la mormântul lui. Fie vie în suflet amintirea lui! LILIANA, ALEXANDRA-EUGENIA și VIOREL DUGULESCU. (20400)**

**Cu durere în suflet comemorăm 12 ani de când soțul meu, colonel**
**EUGEN Alexa VEREȘ,**
**a plecat dintre noi, la numai 52 ani. Dumnezeu să-l odihnească în pace! Nu te voi uita niciodată! Constantina VEREȘ. (20400)**

**Comemorăm îndureraţi 12 ani de la dispariția dintre noi a cuscrului nostru, colonel**
**EUGEN Alexa VEREȘ.**
**Te vom păstra în amintirea noastră! Familia Teodor și Lucreția LUNGA. (20400)**

**O lumânare, o lacrimă amară și neștearsă amintire la tristul tău mormânt**
**FLORINCUȚA FLORIN,**
**azi, 15.08.2000, la împlinirea unui an de la cumplita și neașteptata ta moarte. Dumnezeu să odihnească în pace sufletul tău bun și blând! A ta soră Zoe cu familia. (3032506)**

● PRODUCE ȘI MONTEAZĂ UȘI ȘI FERESTRE DIN PVC
ARMAT CU PROFILE TROCAL GERMANIA
● PRODUCE ȘI VINDE GEAM TERMOPAN
LUCRU NEMȚESC

SATLINE

SALON DE EXPOZIȚIE:
ARAD, PIAȚA MIHAI VITEAZU
BL. M 7, PARTER
TEL./FAX. 057/25 14 61; 094 50 72 11

mera®
Calea Iuliu Maniu nr. 64 Arad
Tel. 057/256035; 256045; 256374
Fax. 057/258337

EXECUTĂ ȘI MONTEAZĂ uși și ferestre,
din profile PVC tricamerale armate - REHAU GERMANIA și Aluminiu cu și fără barieră termică - METRA ITALIA cu geam termopan de cea mai înaltă calitate.
Toate detaliile tehnice le puteți obține vizitându-ne la sediul nostru din Arad, str. Iuliu Maniu Nr. 64.
VĂ AȘTEPTĂM! (1515562)

S.C. „BENDEA" S.R.L.
VINDE PRIN MAGAZINELE
din B-dul Revoluției 26-38, Telefon: 231853;
Liviu Rebreanu 68, Telefon: 250905
■ GRESIE color cal. I - 122.000 lei/mp
■ FAIANȚĂ color cal. I - 89.000-129.000 lei/mp
■ BATERII BAIE ■ Obiecte sanitare ■ Căzi baie
■ BOILER ■ Fitinguri
■ ȚEAVĂ ZINCATĂ ȘI NEAGRĂ
■ ȚEAVĂ PVC colac PE 20-63 și fitinguri aferente
■ TABLĂ ZN decapată și NG
■ Țeavă HENCO 16 - 23.000 lei/m; 18 - 26.000 lei/m; 22 - 29.500 lei/m și FITINGURI
■ CARBID ■ TUBURI PVC ■ ȚEAVĂ DIN CUPRU și fitinguri din cupru. (1420284)

Școala Postliceală Sanitară „CHRISTIANA" Arad
Face înscrieri pentru anul școlar 2000-2001 la profilele:
1) asistent medical generalist 50 locuri
2) asistent balneofizioterapie 25 locuri
3) asistent medico-social 25 locuri
Înscrierile zilnic, în perioada 1.08 - 7.09.2000, orele 9,00-15,00, la sediul școlii din Calea Victoriei nr. 1-3.
Se primesc absolvenți cu și fără diplomă de bacalaureat.
Informații suplimentare la telefonul 281.497.

VARA ASTA ...
ALCATEL DUAL BAND
GRATIS
LA CONECTARE*
Mag. SANITAS, AMET- Vlaicu Z20
Tel: 092/976769 Tel: 093/443199

DOMPLEX
MAGAZIN PIESE AUTO SI ACCESORII
NOU!!! NU PIERDE OCAZIA!!!
Acum 30% REDUCERE pentru:
-bujii; -filtre; -uleiuri;
-piese de direcție; -piese motoare.
FIAT
MAGAZINE: Str.Poetului Bl.P3, Ap.15, Tel.057-22.11.21
Calea Lipovei nr. 278, Tel.057-21.96.05

S.C. VICARIO & BASILIO S.R.L.
◆ VINDE
MEMBRANĂ HIDROIZOLANTĂ IMPORT ITALIA
◆ EXECUTĂ
LUCRĂRI DE HIDROIZOLAȚIE
INF. TEL. 036 864431
ÎNTRE ORELE 14-17.
(5550584)

S.C. M.I.G S.R.L.
ARAD, str. PĂDURII (colț cu E. MURGU) tel. 256189
VINDE:
- MEMBRANE HIDROIZOLATOARE
- VATĂ MINERALĂ - POLISTIREN - VATĂ BAZALTICĂ
- PLĂCI RIGIPS - STRUCTURĂ - GIPS RIGIPS
- TERACOTE - CĂRĂMIDĂ STICLĂ - import GERMANIA
- PODELE LAMINATE - PODELE ȘI LAMBRIURI BRAD
- FIBRĂ DE STICLĂ - PLĂCI POLICARBONAT (transparente)
- PLĂCI BITUWEL - import GERMANIA
- TAVANE CASETATE ARMSTRONG
- FERESTRE, UȘI
- CIMENT, VAR
ASIGURĂM TRANSPORT

Magazinul cu 10001 produse COMSIM-LG

© T.V. „LG" (GOLD STAR): mono, stereo, diag. 51, 54, 69, 63, 72; 20 modele; © TV SONY ecran trinitron; © FRIGIDERE: „ARCTIC" 2000; „EXCELSIOR"; © COMBINE FRIG: „ARCTIC"; „ARCTIC" 2000; „ARDO" - ECOLOGIC; „WHIRLPOOL"; „LG" (GOLD STAR) NO FROST; VITRINE FRIGORIFICE 240 l, 480 l; © LĂZI FRIGORIFICE (Congelatoare ORIZ): ARCTIC, MISTRAL; © MAȘINI DE SPĂLAT AUTOMATE: „LG" (GOLD STAR) - încărcare frontală; 1000 rot/min. turație; 7 kg rufe capacitate; tambur inox; zgomot redus; „ARDO"; „IBERNA"; „WHIRLPOOL"; „MISTRAL"; © MAȘINI DE SPĂLAT CU STORCĂTOR: ALBA LUX 7.1; © MAȘINI DE SPĂLAT: ALBA LUX 15.3; SPLENDID 05; © MAȘINI DE SPĂLAT RUFE MĂRUNTE: EVA 1; © STORCĂTOR RUFE; © ARAGAZE: SAMUS-ZANUSSI, METALICA ORADEA: cu 2, 3, 4, 5 ochiuri; cu aprindere electronică; fără aprindere EL; cu gril (rotișor); fără gril; 2 ani garanție; © CASE DE BANI CU CIFRU ȘI FĂRĂ: 125 cm; 115 cm; 105 cm; 85 cm; 55 cm; © SOBĂ ÎNCĂLZIT PE GAZ; © BOILERE; © TELEFOANE OMOLOGATE „ROMTELECOM": 30 modele; © COMBINE MUZICALE: „LG" (GOLD STAR); PHILIPS; SILVA-SCHNEIDER; T.E.C.; G.P.X.; © VIDEO: PLAYER, MULTISISTEM CU 2 CAPETE; RECORDER, MULTISISTEM CU 2 ȘI 4 CAPETE; CURĂȚAREA AUTOMATĂ A CAPULUI DE REDARE; © R.C. „PHILIPS": T.E.C.; „SILVA"-„SCHNEIDER"; © C.D.: „SONY"; „PHILIPS", T.E.C.; „SILVA-SCHNEIDER"; © RADIO-CEAS; © RADIO-PORTABIL; © CUPTOARE MICROUNDE „LG" (GOLD STAR); © INCUBATOARE: 56 ouă, sistem mecanizat; 60 ouă; © CUPTOARE ELECTRICE PT. PÂINE; © ROBOT BUCĂTĂRIE „MOULINEX"; © TOASTER; © FRITEUZE - „MOULINEX", „PHILIPS", „ROWENTA"; © FILTRE CAFEA; © PRESSO CAFEA; © USCĂTOARE PĂR: „PHILIPS", „BRAUN", „ELECTROARGEȘ"; © ASPIRATOARE: „LG", „TRACY RONDO", IDEAL 600, COMPACT, RHINO, POSADA; © CUPTOARE: „MOULINEX", „PHILIPS", „BRAUN" AUTOHTONE, „ROWENTA"; © CANDELABRE; © BECURI- TUBURI NEON; © VOPSELE ÎN ULEI; © VOPSELE LAVABILE;© ADEZIV; © SPUMĂ POLIURETANICĂ: SILICON, SILICON ACVARIU; © PENSULE; © BIDINELE; © COLORANȚI;© BROAȘTE UȘĂ; © ȘILDURI + MÂNERE; © MAȘINI GĂURIT: „BOSCH", INDIGENE; ©POLIZOARE; ©CUIE; © HOLȘURUBURI; © ȘURUBURI; © TRUSE SCULE „KINZO" - OLANDA; © TOPOARE; © CIOCANE; © PILE; © SCULE ZUGRAVI; © FOARFECE; © BULOANE; © LAMPĂ GAZ.

ZILNIC 8,00 - 20,00
SÂMBĂTĂ 8,00 - 13,00
B-DUL REVOLUȚIEI NR. 83

● Transport gratuit al mărfii cumparate, la domiciliul clientului
TELEFON: 280817

VINDEM ÎN MAXIM 36 RATE
fără avans, dobândă minimă,
contractele se întocmesc la magazin.
(1420365)

S.C. „CARGO M.S." S.R.L.
Organizează concurs pentru următoarele posturi:
■ VÂNZĂTOR ■ CASIERI
■ AGENȚI PAZĂ ■ PATISERI
■ BUCĂTARI ■ MERCEOLOGI
■ ȘEF PRODUCȚIE ALIMENTARĂ
■ OPERATORI CALCULATOARE
■ ANGAJĂM ȘI PROASPEȚI ABSOLVENȚI DE LICEU.
Concursul va avea loc la sediul societății din Arad, str. Iuliu Maniu nr. 122 (MAXIM SUPERMARKET) marți 15.08 până joi 17.08.2000, orele 8,00-16,00.
Se cer recomandări de la ultimul loc de muncă și autobiografie scrisă.
(5550976)

ASIT Asigurări "Ion Țiriac" ASIT S.A.
NOU! NOU! NOU! NOU!
*Asigurarea CASCO pentru autovehicule
*Asigurarea auto complexă (CASCO,Carte Verde, CMR)
în condiții deosebit de avantajoase.
Informații la sediul Sucursalei Arad:
str. I. C. Brătianu, nr. 5/A, tel./fax.: 254683, 255278,
sau la unitățile ASIT din teritoriu:
Lipova, tel.: 563058; Sebiș, tel.: 422068

BANCA ROMÂNĂ PENTRU DEZVOLTARE
GROUPE SOCIÉTÉ GÉNÉRALE
Sucursala Județeană ARAD
Bd. Revoluției nr. 5-7
Telefon 253280


# ADEVĂRUL

COTIDIAN INDEPENDENT ARAD

Anul XII, nr. 3080

Miercuri, 16 august 2000 ● 12 pagini ● 2500 lei ● e-mail: adevarul@arad.ro

BRAT Publicație auditată în semestrul II 1999 — Tiraj mediu zilnic vândut: 34.958


WEST BANK
ARAD, B-dul Revoluției nr. 86
TELEFON: 284.888; FAX: 285.202
Dobânzi depozite persoane fizice
(suma minimă 500,0 mil. lei)
1 lună - 35%
2 luni - 36%
3 luni - 37%

La praznicul Adormirii Maicii Domnului

## MII DE CREDINCIOȘI S-AU RUGAT LA MĂNĂSTIRILE ARĂDENE

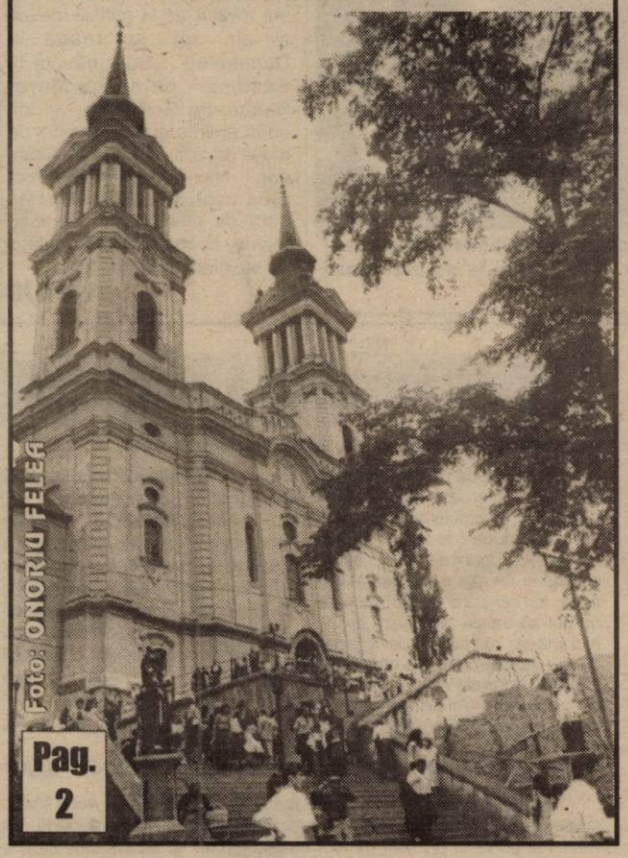

Foto: ONORIU FELEA

Pag. 2

Potrivit unui sondaj CURS

## PDSR ȘI ION ILIESCU CONTINUĂ ȘĂ CONDUCĂ ÎN PREFERINȚELE ELECTORATULUI

*● Tandemurile STOLOJAN-ISĂRESCU și ILIESCU - NĂSTASE, apreciate în egală măsură ● Alianța PDSR-PD-ApR, preferată de 63 la sută dintre alegători ● Principalele probleme care ar trebui rezolvate în România: reducerea inflației și creșterea nivelului de trai*

Pag. 4

## O POSIBILĂ COLABORARE

***Cunoscutul analist politic Ion Cristoiu comentează, în exclusivitate pentru cititorii ziarului „Adevărul", evenimentele săptămânii***

■ *Ieșirea PNL din CDR a limpezit scena politică românească. Este mișcarea anului...*

■ *PDSR și PNL ar putea colabora foarte bine într-o viitoare guvernare, chiar dacă Theodor Stolojan va ajunge președinte. Importantă este majoritatea parlamentară.*

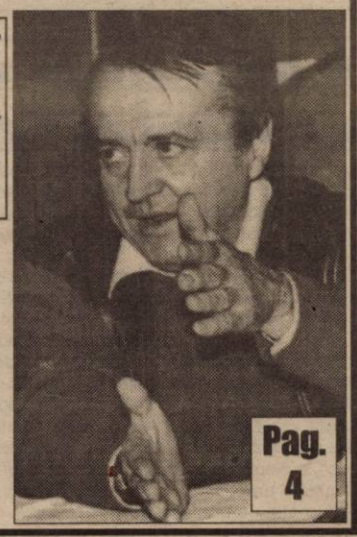

Pag. 4

Deși controlul la vămi s-a încheiat

## REZULTATELE VERIFICĂRII SUNT ȚINUTE SECRET!

**● Mai este Ștefan Rabotka șef la vămile arădene?**

Pag. 4

Cabinet STOMATOLOGIC
„DR. SIMONA MÎȚ"
B-dul Revoluției nr. 62, Tel. 256665
Face înscrieri PENTRU MEDICUL DE FAMILIE STOMATOLOGIE
Tratamente gratuite până la 16 ani
Zilnic 8-12; 14-20;
Sâmbătă-duminică 9-19.

La bani mulți, tentație mare

## ADMINISTRATORUL ȘTRANDULUI „NEPTUN" - CERCETAT PENTRU GESTIUNE FRAUDULOASĂ

Pag. 4

## LUMEA SATULUI

*● Tot pe loc, pe loc, pe loc ... ● Fosta fabrică de ciocolată din Vinga, o dulce amintire ● Hoții nu se tem nici de cele sfinte*

Foto: ȘT. MATYAȘ

Pag. 5

s.c. BEYLER DECOR s.r.l.
Siguranță pentru casa ta
Producător uși metalice
3.500.000 lei până la 5.400.000 lei
ARAD
I.C. Brătianu nr. 35
(fosta 30 Decembrie)
Tel.: 270 141

s.c. CENTROSOJA s.r.l. ARAD
CENTROSOJA
Str. Poetului 105-107
Tel. 270.408; 250.528
Vinde sămânță de grâu de cea mai bună calitate

TRICOUL ROȘU
& TRAFT

ALGLASS
TÂMPLARIE DIN ALUMINIU SI P.V.C.
USI ● FERESTRE ● BALCOANE ● ROLETE
● PERETE CORTINA ● USI GLISANTE ● BALUSTRADE
Str. Roșiori nr. 26; Tel./Fax: 289053
Piața Spitalului Bl. 1D; Tel/Fax: 253868

# CALENDAR

◆ Astăzi, Soarele răsare la ora 6 și 33 de minute și apune la ora 20 și 35 de minute.

◆ Au trecut 226 zile din acest an. Au mai rămas 140 de zile până în 2001. **Biserica ortodoxă:** Mahramă a Domnului; Sf. Martiri Brâncoveni Constantin Vodă și cei patru fii ai săi, Constantin, Ștefan, Radu, Matei și sfetnicul Ianache; **Biserica romano-catolică:** Ștefan, regele Ungariei; **Biserica greco-catolică:** Sf. M. Diomid

# A venit BARZA!

**La Arad**: Avram Timotei; Birta Merlin Alex; Craițar Eduard Donatelo; Iasciuc Andrada; Covaciu Marian Florin; Balint Ludovic; Varga Anabell Naomi; Dreghici Daria Alexandra; Paul Denisa Mariana; Mihoc Bianca Nicoleta.

**La Ineu**: Rapă Flavius.

# AU PLECAT DINTRE NOI!

✝ Igrișan Ana (1935), Szabo Iosif (1933), Găicean Elena (1929), Crișan Natanael Pavel (2000), Horvath Elsa Rozalia (1924), Fițu Irina (1955), Csibi Ileana (1917), Antal Ecaterina (1914).

# CINEMATOGRAFE

**Dacia**: O bătaie pe cinste (SUA); 9,30; 11,45; 14,00; 16,30; 19,00
**Mureșul**: Infernul (SUA) 10,00; 12,00; 14,00; 16,30; 19,00
**Arta**: American Beauty (SUA) 15,00; 17,00; 19,00
**Sala Mică**: Visând la Beverly Hills (SUA) 15,30; 18,00
**Progresul**: W.W.W. - Mare nebunie în Vest (SUA) 17,00
Măsuri disperate (SUA) 19,00

# Arădenii au cumpărat certificate de trezorerie de peste 20 miliarde lei

Pentru perioada 1 august - 1 septembrie, Ministerul Finanțelor a lansat o nouă emisiune de certificate de trezorerie. Acestea au valori de 1, 5, 10, 20 și 50 milioane lei, dobândă de 40% pe an și o perioadă de trei luni.

În primele două săptămâni, arădenii au cumpărat titluri în valoare de 23,4 miliarde de lei. Certificate de trezorerie pot fi cumpărate până la sfârșitul lunii, în zilele de marți, miercuri, joi și vineri.

Trezoreria va răscumpăra titlurile vândute în această emisiune în perioada 1-30 noiembrie.

**G. K.**

# METEO

Vremea va fi predominant frumoasă și caldă. Cerul va fi variabil. Averse izolate de ploaie sunt posibile, însă mai ales în zonele înalte. Vântul va sufla în general slab.

**Temperaturi maxime: 31 la 34°C. Temperaturi minime: 17 la 20°C.**

**Meteorolog de serviciu,**
**PETRU DĂNUȚ**

# UTILITARE

***PIEȚE, TÂRGURI***

Astăzi este zi de piață la Pâncota, Beliu, Buteni, Șiclău, Macea, Vânători, Pecica, Șiria. Tot astăzi se desfășoară târguri săptămânale la Beliu și Buteni.

Mâine, joi este zi de târg săptămânal la Curtici, Nădlac, Sebiș, Cermei, Săvârșin, Secusigiu, Zerind.

***FARMACIA DE SERVICIU***

Farmaciile **„Sinapis"**, B-dul Revoluției, nr. 88, lângă Noul Stil, telefon 282369, **„Noua Farmacie"**, str. Andrei Șaguna, nr. 15, telefon 948 sunt de serviciu cu program non-stop.

***URGENȚE STOMATOLOGICE***

... asigură Cabinetul din str. Crișan (în spate la Gionelli), program non-stop. Telefon: 253794.

... urgențe stomatologice asigură și cabinetul din B-dul Revoluției nr. 62, ap. 17, între orele 9,00-19,00. Telefon: 256665.

## *La praznicul Adormirii Maicii Domnului*

# MII DE CREDINCIOȘI S-AU RUGAT LA MĂNĂSTIRILE ARĂDENE

**Credincioșii ortodocși au ascultat cuvântul de învățătură al P.S. dr. Timotei Seviciu la liturghia săvârșită în ajunul praznicului Adormirii Maicii Domnului la mănăstirea Hodoș-Bodrog.**

**Pelerinii au făcut neîncăpătoare Mănăstirea Maria-Radna la slujbele oficiate în trei limbi la sărbătoarea închinată Maicii Domnului.**

Încă din ajunul praznicului Adormirii Maicii Domnului, mii de credincioși s-au îndreptat spre mănăstirile Hodoș-Bodrog, Arad - Gai, Maria - Radna.

Dacă, cu o seară înainte, am fost alături de credincioșii ortodocși pe „drumul Crucii" și la slujbele de la străvechea mănăstire Hodoș-Bodrog, ieri l-am însoțit pe pelerini la mănăstirea catolică Maria-Radna. Câteva mii de creștini, o adevărată adunare ecumenică - ortodocși, catolici, reformați, protestanți - veniți din țară și de peste hotare - au ascultat slujbele oficiate în limbile română, maghiară și germană.

„Toată viața am venit la mănăstire - ne-a mărturisit Gheorghe Văcărezan, de 79 de ani, din Ususău. Sunt ortodox și merg la biserică în fiecare duminică și de sărbători. Așa am învățat de la părinții mei că și aici toți se roagă la Dumnezeu". „Sunt născut la Sântana - ne spune Mayer Ștefan din Germania - și îmi aduc aminte cum am venit, de multe ori, aici, pe jos, când eram copil. Nici acum nu mi-a fost prea ușor că am făcut peste 1300 de kilometri. Am venit cu mama, cu mătușa și cu soția și ne bucurăm foarte mult."

**V. FILIP**

# În dificultate

La Vinga, Legea Lupu i-a pus în dificultate pe membrii comisiei de aplicare a legii. Cazul nu este singular în județ și apare din cauza „minusurilor" de teren. Primarul **Gavril Sârca** explică: în 1968, la împărțirea teritorială, o parte din teren a fost luat de județul Timiș. În perioada 1965-1990, fostul CAP a cedat teren IAS și comunelor vecine, din cauză că nu exista forță de muncă suficientă.

Minusul de teren este de 2400 hectare. În comună au fost depuse 859 de cereri pentru împroprietărire în baza acestei legi. Toate cererile au fost dezbătute în cadrul Comisiei Locale de aplicare a legii. După efectuarea anexelor, cererile vor fi trimise spre analizare Comisiei Județene.

**T.M.**

# *O nouă ofertă universitară a Universității de Vest „Vasile Goldiș"*

Senatul Universității de Vest „Vasile Goldiș" Arad vine în întâmpinarea tinerilor cu o nouă ofertă universitară. În cadrul Facultății de biologie s-a aprobat specializarea „Inspecție și legislație fitosanitară (Poliție) și zooveterinară, cursuri de zi - 4 ani și curs de frecvență redusă - 5 ani.

Facultatea își asumă ca misiune de bază formarea unor specialiști care să realizeze controlul și inspecția produselor vegetale și animale. Se dorește prevenirea riscului difuzării unor boli la plante și animale, a contaminării produselor agro-alimentare, ceea ce poate afecta starea de sănătate a oamenilor.

Absolvenții facultății vor avea atribuții de poliție fitosanitară și zooveterinară, acționând în conformitate cu legislația în vigoare, națională și internațională.

În structura planului de învățământ, alături de disciplinele cu profil biologic, o pondere de 40% o reprezintă disciplinele de drept, polițienești și autoapărare.

Corpul academic cuprinde nume de prestigiu ale învățământului academic biologic din România: acad. Maia Simionescu, acad. Francisc Schneider, prof. univ. dr. Viorel Soran, prof. univ. dr. Aurel Ardelean, prof. univ. dr. Constantin Crăciun, prof. univ. dr. Ioan Puia. Vor preda, de asemenea, nume de referință din Dreptul și Poliția română: prof. univ. dr. Ioan Deleanu, prof. univ. dr. Costică Voicu - rectorul Acad. de Poliție „A. Ioan Cuza", prof. univ. dr. Gheorghe Nistoreanu, prof. univ. dr. Gheorghe Botea.

Admiterea se face pe baza diplomei de bacalaureat, iar înscrierile se pot face până în 10.09.2000. Informații la telefon: 057/280433.

Facultatea, de mare perspectivă, oferă posibilitatea tinerilor de a deveni licențiați într-un domeniu capabil să înscrie România în circuitul agrocomercial al Uniunii Europene.

**Echipa de serviciu**
**MIRCEA CONTRAȘ**
*- secretar de redacție,*
**Bianca Felea, Adela Homorăceanu, Ioan Leac, Dina Rujan, Ramona Vidulescu**
*– tehnoredactare computerizată.*
**Lucian Baltă, Anca Bugariu, Doina Jurcă, Aurica Telcian**
*– corectură.*

# „ADEVĂRUL" VĂ ASCULTĂ

***La telefonul dimineții, 280944 între orele 9,00-12,00***

*** Debandadă în P-ța Fortuna.** Mai mulți comercianți ne sesizează în legătură cu problemele existente în P-ța Fortuna (de fapt la ieșirea din piață). „Țiganii sunt așezați de o parte și de alta a șoselei, având țigări, iar cei care vin cu mașinile nu pot să treacă din cauza lor. Și nici măcar nu se dau la o parte dacă-i claxonezi. Pe de altă parte, în zonă nu există nici un semn de circulație și de multe ori mașinile rămân blocate. Cerem Primăriei să rezolve situația cât mai repede pentru că așa nu se mai poate."

*** Acte pierdute.** S-a găsit un portmoneu, din piele neagră, care conține un buletin pe numele Nagy Daniel, o legitimație de călătorie și o legitimație de serviciu. Posesorul este rugat să se prezinte la sediul cotidianului nostru (Biroul „Sesizări și reclamații"), pentru a-și recupera actele.

**Redactor de serviciu, S. A.**

***La telefonul după-amiezii, 280003, între orele 15,00 - 18,00***

*** Bodiștean Ioan**, administrator la bl. Z 30, de pe Calea Aurel Vlaicu ne sesizează că în anul 1999 s-au înlocuit conductele de apă caldă. De atunci și până în prezent nimeni nu s-a gândit să aducă cele câteva camioane cu pământ necesare acoperirii conductelor, așa cum ar trebui să se întâmple în mod normal. Oamenii mei așteaptă pământul... Chiar și după un an...

*** Plombări la minut!** Dumitru Ban de pe Calea Victoriei sugerează Regiei de drumuri municipale să plombeze drumurile imediat după acțiunea de decapare. Asta pentru a se evita ca zile în șir străzi principale (precum Aurel Vlaicu, Victoriei etc.) să arate ca după bombardament.

**Redactor de serviciu, S. G.**

# Dobânzile bancare în vigoare la 15.08.2000

| Denumirea băncii | Suma minimă (lei) | | Dobânda (% pe an) | | | | | | | | | | | | |
|---|---|---|---|---|---|---|---|---|---|---|---|---|---|---|---|
| | | | Persoane fizice | | | | | | Persoane juridice | | | | | | |
| | Persoane fizice | Persoane juridice | la vedere | Pe termen de (luni) | | | | | la vedere | Pe termen de (luni) | | | | | |
| | | | | 1 | 2 | 3 | 6 | 9 | 12 | | 1 | 2 | 3 | 6 | 9 | 12 |
| BCR | * | 25.000.000 | 10 | 30 | - | 31 | 32 | 33 | 34 | 10 | 30 | - | 31 | 32 | 33 | 34 |
| BRD | 100.000 | * | 9 | 30 | 30,5 | 32 | 34,5 | 36 | 40 | 9 | 27 | 28 | 29 | 30 | 31 | 32 |
| B. Transilvania | 300.000 | 25.000.000 | 9 | 32 | - | 33 | 33 | 34 | 34 | 9 | 30 | - | 31 | 32 | 33 | 32 |
| BancPost | 500.000 | 500.000 | 9 | 31 | - | 32 | 33 | 34 | 35 | 9 | 30 | - | 31 | 32 | 33 | 34 |
| B. Agricolă | 100.000 | 2.000.000 | 9 | 31 | - | 32 | 33 | 34 | 34 | 9 | 31 | - | 32 | 33 | 34 | 34 |
| B. P. Aurora | 1.000.000 | 10.000.000 | 10 | 33 | - | 36 | 39 | 40 | 42 | 10 | 33 | - | 35 | 37 | 39 | 40 |
| B. P. Phoenix | 500.000 | 500.000 | 10 | 38 | - | 39 | 40 | - | 41 | 10 | 38 | - | 39 | 40 | - | 41 |

# CURSUL VALUTAR*

**- VALORI ÎNREGISTRATE IERI, 15 AUGUST 2000**

| Denumirea valutei | BNR | BCR | | BRD | | Banca Transilvania | | Banca Agricolă | | Bursa neagră | |
|---|---|---|---|---|---|---|---|---|---|---|---|
| | | C | V | C | V | C | V | C | V | C | V |
| Dolar | 22349 | 22280 | 22420 | 22150 | 22460 | 22200 | 22360 | 21800 | 22350 | 22200 | 22300 |
| Marca germană | 10411 | 10071 | 10444 | 10152 | 10395 | 10100 | 10350 | 10600 | 10350 | 10100 | 10300 |

# HOROSCOP

***Miercuri, 16 august***

**BERBECUL (21.03-20.04).** Activitatea profesională vă solicită prea mult și viața vi se pare extrem de agitată.

**TAURUL (21.04-20.05).** Azi, șansele sunt de partea dvs., așa că profitați de orice oportunitate pentru a înainta.

**GEMENII (21.05-20.06).** Sunteți excesiv de practic și realist și obțineți un beneficiu maxim.

**RACUL (21.06-22.07).** Promovați-vă ideile cu toată energia și entuziasmul de care dispuneți. Nu vă risipiți energia și nu vă descurajați.

**LEUL (23.07-22.08).** Vă simțiți prins într-o nouă pasiune, lucru care nu vă displace deloc.

**FECIOARA (23.08-22.09).** Vă așteaptă clipe romantice alături de persoana iubită și întâlniri extrem de plăcute cu vechi cunoștințe.

**MOCHETA**
**Arad, Piața Gării**
**Telefon 235221**
**Vinde și montează mochetă la prețuri cu o reducere de 10-20%**

**BALANȚA (23.09-22.10).** Vă simțiți epuizat, dar stresul care v-a marcat în ultimul timp a meritat.

**SCORPIONUL (23.10-21.11).** Sunteți afectuos cu membrii familiei și prietenii. Asigurați-vă că nu dăruiți prea mult din viața dvs. în așa fel încât să nu vă mai rămână timp pentru propriile nevoi.

**SĂGETĂTORUL (22.11-21.12).** Faceți o pauză și încărcați-vă bateriile. Prea ușor vă lăsați condus de instincte.

**CAPRICORNUL (22.12-19.01).** Mizați azi pe prietenii care vă pot da un sfat bun. Planificați-vă munca nu numai pentru azi, dar și pentru zilele care vor urma.

**VĂRSĂTORUL (20.01-19.02).** Uzați de puterea dvs. de a convinge, pentru a produce un impact semnificativ în problemele legate de afaceri.

**PEȘTII (20.02-20.03).** Nu vă puteți obișnui atunci când știți că banii se duc prea repede, dar când îi primiți îi cheltuiți cu prea mare ușurință.

## După ce a rămas fără salarii

# CONEL AMENINȚĂ CU DECONECTAREA SPITALELOR ȘI A ȘCOLILOR

„Dacă nu vom încasa banii pentru energia consumată, vom trece la deconectarea rău-platnicilor", ne-a declarat ing. Cornel Secianschi, director general la S. D. E. E. „Electrica" Arad.

Doar datoriile pe care le au la energia electrică unitățile bugetare din județul Arad se ridică la peste 24 de miliarde de lei, aici incluzându-se școli, grădinițe, spitale, poliție și armată. „Nu suntem absurzi, dar nu poți să consumi fără să plătești. Nu putem fi creditori la infinit. La rândul nostru, și „Electrica" are de plătit o serie de furnizori", a adăugat dl. Secianschi.

De altfel, o parte din unitățile economice au fost parțial deconectate de la alimentarea cu energie electrică. Este vorba de Aris, Carne și Frigorifer. Aceasta nu este o soluție nici pentru firmele în cauză, dar nici pentru „Electrica".

**Hotărârea 236 a căzut**

Aceasta se referea la exceptarea de la deconectarea energiei electrice a spitalelor, școlilor, grădinițelor, căminelor spital. Acum ea este abrogată. Teoretic, școlile și spitalele ar putea fi deconectate de la rețea dacă nu-și achită facturile. Peste două săptămâni începe școala și multe unități au datorii. Ziua este încă lungă, dar toamna se apropie. Viceprimarul Levente Bognar a declarat: „Nu am primit vreo atenționare de la CONEL în acest sens. Probleme la acest capitol sunt întotdeauna. Vom analiza

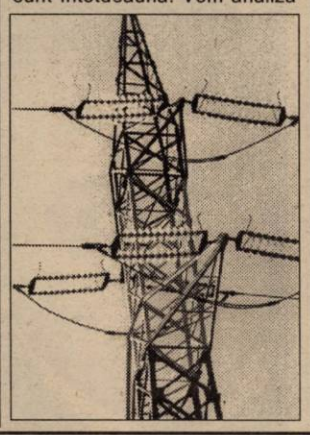

situația și vom găsi o rezolvare în timp util".

Nici unitățile spitalicești nu stau prea bine. Doar Spitalul Județean Arad are o datorie la energia electrică de 184 milioane de lei. Directorul Secianschi susține că datoriile sunt destul de vechi, adică din februarie 2000.

Dr. Eugen Vancu, directorul Direcției de Sănătate Publică Arad precizează: „Practic, Casa de Asigurări Sociale pentru Sănătate negociază cheltuielile cu unitățile spitalicești. De la Ministerul Sănătății se acoperă doar o mică parte din cheltuieli, aproximativ 5%. Restul se face prin C. A. S. S. Arad, din fondurile de redistribuire de 25%. Teoretic, banii ar trebui să ajungă pentru cheltuieli, dacă ar fi bine gospodăriți."

**Centrul nu și-a luat carnetele...**

CONEL face trecerea la programul de autocitire. În acest sens, consumatorilor li se eliberează un carnet pe care, lunar, își notează consumul. Acesta trebuie și plătit. „În zona Centru, mai avem 3500 de consumatori care nici până astăzi n-au venit să-și reglementeze situația. Programul a început în luna iunie. Atenționez consumatorii casnici că vom proceda la deconectări, dacă nu-și achită consumul. Iar reconectarea o facem în 30 de zile. Nu cred că e cazul să ajungem la lumânare", a adăugat directorul Secianschi.

**... Dar nici „Electrica" salariile**

Acum trei zile, angajații S. D. E. E. „Electrica" trebuia să-și ridice salariile. Nici unul, de la portar până la director, n-a luat un ban, „pentru neîndeplinirea sarcinilor de serviciu". Asta se traduce și prin neîncasarea unei părți a facturilor la energie electrică. Un motiv în plus pentru angajații Electricii să fie în...priză. „Trebuie să recuperăm măcar o parte din datorii", a conchis ing. Cornel Secianschi.

Sigur, intervine și aspectul uman. Nu poți lăsa o școală, o grădiniță, un spital fără lumină. Însă nu poți nici abuza de acest argument la nesfârșit.

**G. CONSTANTINESCU**

## La Pâncota

# FOCURI DE ARMĂ ÎMPOTRIVA INFRACTORILOR

În urma unor supravegheri în zona stației CFR **Pâncota** au fost observați doi indivizi care se apropiau în perimetrul menționat pentru a recupera colacii din sârmă de cupru tăiați în prealabil de la sistemul de telefonie. Lucrătorii de poliție au fost nevoiți să facă uz de armă, trăgându-se două focuri în direcția infractorilor dispăruți în lanul de porumb. La doar două zile distanță, hoții au fost reținuți în zona Stației CFR **Sântana** - în persoana numiților **Constantin Belinaru** (28 ani) și **Liviu Gașpar** (24 ani). Pentru prejudiciile produse - în valoare de peste 32 milioane lei, ei riscă o pedeapsă cu închisoarea între 3-15 ani (pentru furt calificat) cumulat cu 3-15 ani (pentru distrugere și semnalizare falsă). Cei doi tineri din Secusigiu au recunoscut că au săvârșit infracțiunile, atât la Pâncota cât și la Sântana. Împotriva lor s-a emis mandat de arestare preventivă pe durata a 30 de zile.

De remarcat eficacitatea din ultimele luni a Poliției Transporturi Feroviare Arad, care reușește să prindă hoții „pe bandă rulantă". Referitor la cazul de mai sus, **căpitanul Ion Feieș** ne-a declarat că lucrătorii Poliției T.F. sunt pregătiți să riposteze, indiferent de dificultatea situației ...

**OLIMPIU BULZAN**

## La Săvârșin

# Un bărbat a fost decapitat de tren

Zilele trecute a avut loc un accident feroviar în Stația CFR **Săvârșin.** Trenul de marfă care circula pe ruta **Simeria - Arad** a surprins și accidentat un cetățean neidentificat încă. Din relatările mecanicului de locomotivă a rezultat că acesta a ieșit din vegetația de pe marginea căii ferate, la o distanță de 30-35 de metri față de trenul care se apropia, așezându-se ghemuit între liniile de tren.

Semnalmentele cetățeanului accidentat sunt următoarele: 1,65 - 1,70 m înălțime, corpolent (95-100 kg), păr cărunt, tuns scurt, fața ovală, ochi verzi. În momentul accidentului era îmbrăcat cu o cămașă albă cu dungi roșii subțiri (cu mâneci scurte), un pulover pe fond verde, pantaloni de trening legați cu șnur, în picioare având papuci de casă din mușama de culoare maro.

Se presupune că individul accidentat era scăpat de la unul din spitalele din Căpâlnaș sau Birchiș.

**O. BULZAN**

# DE LA AMBULANȚĂ!

■ ***Comă.*** Luni, un bărbat de aproximativ 25 de ani, cu identitate necunoscută, a fost găsit, în stare de comă, în zona 300 din Micălaca. Ambulanța l-a transportat de urgență la Spitalul Județean, unde a fost internat la secția Terapie Intensivă.

■ ***Agresiuni.*** Tot luni dimineață, în jurul orei 5, C. A., de 47 de ani, a solicitat ambulanța la domiciliu. În urma unei agresiuni la care a fost supus, bărbatul a fost diagnosticat cu traumatism cranio-cerebral acut. A fost transportat la Spitalul Județean, la secția chirurgie.

În aceeași zi și din același motiv, ambulanța a fost solicitată de un subofițer de Poliție pentru L. L., 40 de ani. Bărbatul a fost internat la secția chirurgie a Spitalului Județean.

**A. B.**

# Locuitorii din Zimbru vor avea cabinet medical

La 10 km de Gurahonț se situează localitatea Zimbru, fost centru de comună, cu o populație de peste 400 locuitori. Până nu de mult, aici a funcționat un punct sanitar, dar activitatea acestuia a fost sistată din lipsa unui cadru medical.

Zilele trecute, Episcopia Aradului a făcut demersurile pentru obținerea unui teren în satul Zimbru, pe care să fie amplasat un cabinet medical modern. Proiectul va fi pus în aplicare prin sprijinul financiar oferit de creștinii ortodocși din Grecia. Într-o ședință de urgență, Consiliul Local a aprobat cedarea terenului respectiv, dând astfel „undă verde" rezolvării problemei edificiului sanitar din acest sat.

Preotul Dorel Moț Crăciun, fiu al satului Zimbru, preciza: „Dacă totul se va derula conform programului stabilit de Episcopia Aradului, împreună cu partea elenă, locuitorii satelor aparținătoare Zimbrului nu vor mai fi nevoiți să se deplaseze la Gurahonț pentru orice rețetă de medicamente sau pentru vreun consult medical de rutină."

**ALEXANDRU HERLĂU**

# Foc, într-o livadă din... Livada

Luni după-amiază, pompierii militari din Sebiș au fost solicitați să intervină la incendiul izbucnit la o livadă din satul... Livada (comuna Buteni).

Cinci hectare de vegetație uscată și peste 100 meri și pruni din livada lui Iancu Lazăr au ars ca torțele. Pagubele se ridică la peste 100 de milioane de lei. Din datele preliminare, se pare că incendiul a fost provocat de un foc deschis lăsat nesupravegheat.

**N. OPREAN**

# Înghețată - dezghețată ...

În urma unei acțiuni de control privind calitatea înghețatei preambalate și a celei la dozator, sau vrac, din cofetării, inspectorii OJPC Arad au constatat o serie de nereguli.

La S.C. Pomegrico SRL Arad, A.F. Pletea Nicolae Arad, S.C. Royal Top SRL Nădlac, nu sunt respectate condițiile de păstrare-depozitare impuse de producător. În cadrul S.C. Royal Top SRL Nădlac produsul amintit a fost găsit dezghețat și necongelat.

A.F. Pletea Nicolae Arad și A.F. Vio Fântânele comercializa înghețată produsă de S.C. Alco-LTD Lipova fără ca pe etichetă să fie menționată data fabricației și cea a termenului de valabilitate.

O cantitate de aproximativ 400 kg de înghețată a fost scoasă din circuitul comercial. Valoarea amenzilor aplicate se ridică la 7,6 milioane lei.

**M. MICAN**

*Între comunele județului*

# Pecica are cei mai mulți șomeri

Dintr-o statistică elaborată recent de Agenția județeană de ocupare și formare profesională Arad, reiese că între comunele județului, cel mai mare număr de șomeri se înregistrează la Pecica.

Aproape 400 de persoane din această comună sunt șomeri în plată, în acest nedorit „top" urmând comuna Sântana, cu 270 de șomeri și comuna Gurahonț, cu 242 de persoane care încă beneficiază de ajutor de șomaj.

Reamintim că numărul șomerilor în plată în județul Arad se ridică la 13.410 persoane, dintre care 8.208 provin din mediul rural, iar 5.212 din municipiul Arad.

**N. O.**

## La Petriș

**◆ Circ și scamatorie**

Zilele trecute, copiii din Petriș și satele aparținătoare - Corbești, Ilteu, Petriș, Roșia - au asistat la un spectacol ambulant de circ și scamatorii, susținut de firma A. F. Teodorescu Ovidiu, din Deva. Primăria comunei a contribuit la organizarea acestuia prin punerea la dispoziție a căminelor culturale din localitățile amintite.

**◆ Igienizarea Văii Petrișului**

Astăzi încep lucrările de igienizare a Văii Petrișului. Dl. Mircea Rogozea, viceprimarul comunei a precizat: „Lucrarea este efectuată de OGA, care contribuie cu un buldozer și muncitori, iar primăria asigură combustibilul necesar. Cu această ocazie se va împrăștia și balast pe drumuri."

**◆ Mistreții dau iama**

În ultimul timp, tot mai mulți locuitori din zonă se necăjesc că mistreții „dau iama", distrugându-le culturile - și așa destul de slabe în acest an. Viceprimarul comunei ne-a declarat: „Situația este destul de delicată, numărul mistreților este în creștere, iar posibilitățile oamenilor de a se apăra – aproape nule (legea interzice vânarea fără autorizație la mistreți). Până acum, peste 15% din culturi au fost efectiv devastate. Totuși, oamenii nu stau cu mâinile în sân. Înțelegându-se, au ajuns la concluzia că numai paza nocturnă ar putea stopa cât de cât invazia porcilor mistreți. Dacă nici asta nu va da nici un fel de rezultat, putem spune că munca de un an va fi compromisă."

**◆ Școlile - lucrări de igienizare și reparații**

În această perioadă au fost derulate lucrările de reparație a acoperișului și de ridicare a unui grup sanitar în școala generală din localitate. Licitația lucrării a fost câștigată de S. C. Constructorul Radu SRL din Săvârșin, valoarea investiției ridicându-se la 40 milioane lei. Ulterior și școala din Corbești va beneficia de o tratație similară.

**MADIANA MICAN**


BTR BANCA TURCO ROMÂNĂ - SUCURSALA ARAD

**Arad 2900, Piața A. Iancu nr. 13, România**

**Dobânzi pentru depozite la termen**

| Valută | 1 lună | 3 luni | 6 luni | 9 luni | 12 luni | Suma minimă | |
|---|---|---|---|---|---|---|---|
| | | | | | | Persoane juridice | Persoane fizice |
| ROL | 34 | 35 | 34 | 33 | 33 | 25.000.000 | 5.000.000 |
| USD | 6,25 | 6,50 | 6,75 | - | 7,10 | 3.000 USD | 500 USD |
| DEM și EURO | 4,0 | 4,20 | 4,50 | - | 4,70 | *3.000 USD | *500 USD |

**Avantaje:**

- Dobânzile sunt fixe pe toată perioada depozitului
- Comisioanele pentru deschiderea și retragerea unui depozit la termenul stabilit: 0%

**Certificate de Depozit la Purtător cu Parolă**

| | LEI | USD | DEM |
|---|---|---|---|
| 1 lună | 34 | 6,75 | 4,5 |
| 3 luni | 35 | 7,00 | 4,7 |
| 6 luni | 34 | 7,25 | 5,0 |
| 9 luni | 33 | 7,50 | 5,2 |
| 12 luni | 33 | 7,80 | 5,5 |

**Avantaje:**

- Comisioane pentru cumpărare și răscumpărare: 0%
- La răscumpărare înainte de termen se primește 60% din dobândă, în funcție de perioada de deținere
- Valoarea certificatului poate fi aleasă de către dvs.
- Puteți alege termene fixe sau orice alt termen
- Pot fi cumpărate fără a avea cont în bancă

**Pentru informații suplimentare, sunați la 214.422; 254.844.**

# SONDAJ CURS: OPȚIUNILE ELECTORATULUI

***Centrul de Sociologie Urbană și Regională (CURS) a realizat un sondaj de opinie, referitor la opțiunile politice ale electoratului și la unele probleme de interes general.***

● *Cum este viața dumneavoastră în prezent comparativ cu cea de acum un an?*
**1% Mult mai bună**
**8% Mai bună**
**26% La fel**
**52% Mai proastă**
**13% Mult mai proastă**

● *Care este principala problemă care ar trebui rezolvată în România?*
**31% Reducerea inflației**
**28% Ridicarea nivelului de trai**
**19% Reducerea șomajului**
**9% Sprijinirea agriculturii**
**5% Îmbunătățirea stării de sănătate a oamenilor**
**3% Întărirea ordinii publice**
**1% Integrarea țării în NATO și UE**
**2% Privatizarea industriei**
**2% Alta**

● *După cum știți, unele partide propun pentru alegerile viitoare atît candidați la Președinție, cît și personalități pe care le-ar prefera pentru funcția de prim-ministru. Care dintre urmatoarele tandemuri de personalități pentru funcția de președinte și prim-ministru ar fi cel mai potrivit pentru conducerea țării, după alegerile din toamnă?*
Procente din total opțiuni
**34% Iliescu - Năstase**
**35% Stolojan - Isărescu**
**12% Meleșcanu - Stolojan**
**6% Roman - Băsescu**
**7% C.Vadim Tudor - Gheorghe Funar**
**6% Altul**
**14% Fără opinie**

● *Credeți că pentru România ar fi mai bine ca, după alegerile din toamnă, Guvernul să fie format.....*
**35% De un singur partid**
**21% De o coaliție de partid**
**43% Un guvern de experți (tehnicieni, specialiști)**
**1% Altă variantă**
**8% Fără opinie**

● *Dacă duminica viitoare ar fi alegeri parlamentare, dumneavoastră cu ce partid sau formațiune politică ați vota?*
**44% PDSR**
**11% PNL**
**10% PRM**
**10% CDR*)**
**9% PD**
**8% ApR**
**6% UDMR**
**2% Alt partid (sub 1% fiecare)**
**32% Nehotărîți / Nu ar vota**
*) În CDR au fost inclus opțiunile de vot pentru CDR ca întreg PNȚCD și UFD.

● *Dacă duminica viitoare ar fi alegeri pentru funcția de Președinte al României, dumneavoastră pe care dintre următorii posibili candidați l-ați vota?*
**36% Ion Iliescu**
**20% Theodor Stolojan**
**15% Mugur Isărescu**
**10% Teodor Meleșcanu**
**10% C. Vadim Tudor**
**6% Petre Roman**
**2% Victor Ciorbea**
**1% Altă personalitate**
**25% Nehotărîți / Nu ar vota**

● *Cît de potrivită credeți că ar fi alianța PDSR, PD și ApR pentru cîștigarea alegerilor parlamentare din toamnă?*
- procente din total opțiuni -
**63% Mai degrabă potrivită**
**37% Mai degrabă nepotrivită**
**30% Fără opinie**

# O POSIBILĂ COLABORARE

***După două săptămâni de absență, cunoscutul analist politic Ion Cristoiu comentează în exclusivitate pentru cititorii ziarului „Adevărul", evenimentele săptămânii***

**– D-le Ion Cristoiu, în ultimele două săptămâni ați fost plecat în Irak. În acest timp, în România s-au petrecut câteva mișcări esențiale pe eșichierul politic. Cum le comentați?**

– De departe cea mai importantă mișcare politică ține de decizia PNL-ului de a participa singur în alegeri și de a-l susține pe Theodor Stolojan ca și candidat liberal la președinția României. Astfel, s-a produs o schimbare radicală pe scena politică românească și s-a pus capăt luptei dintre PDSR și CDR sau disputelor Iliescu-Constantinescu.

**– Ce efecte vor avea aceste schimbări pentru viața politică autohtonă?**

– Primul vizat rămâne PDSR-ul, care trebuie să-și modifice radical discursul politic. Nu mai este suficientă doar o atitudine critică, ci un discurs constructiv, pe teme concrete. Apoi, PD-ul și ApR-ul se găsesc într-o situație delicată, iar CDR 2000 într-o situație de-a dreptul dramatică.

**– De ce?**

– Deoarece înainte de a se coagula un pol social-democrat puternic, văd mai degrabă o colaborare guvernamentală între PDSR și PNL, chiar dacă Theodor Stolojan ar ajunge președinte. Cele două partide vor avea avantaje reciproce; prin PDSR, liberalii vor avea o majoritate parlamentară confortabilă - și exact acest lucru îi lipsește României în momentul de față - iar prin liberali, PDSR-ul va câștiga enorm în ceea ce privește credibilitatea în fața Occidentului...

**– Altfel spus o mână spală pe alta?**

– Cam așa... Și ambele spală fața.

**– Dar dacă intră și Isărescu în competiție?**

– Dacă intră în competiția electorală alături de CDR 2000, atunci Iliescu ar câștiga „cu mâinile goale". Numai că nici

acest lucru n-ar fi o piedică prea mare în calea colaborării dintre PDSR și PNL. Mai mult, de la liberali ar putea pleca doar talibanii, care oricum n-au nici o relevanță contemporană.

**– Această alianță n-ar compromite PNL-ul?**

– Nu cred, deoarece toată lumea e plină de astfel de exemple. În Rusia, Vladimir Putin - un KGB-ist notoriu - a ajuns să-l canonizeze pe țarul Nicolae...

**– Numai ce v-ați întors din Irak. Cu ce impresii?**

– Cu impresii cât se poate de bune. În Irak nu este dictatură...

**– Atunci Ceaușescu a fost un simplu pionier...**

– Nu fac nici o paralelă, dar orientalii au în sânge cultul conducătorului: în Irak, în Iordania sau în Siria găsim peste tot portretul conducătorului. Fie el președinte, fie rege... Pe de altă parte, deși Irakul se află în război cu SUA, multe produse alimentare sunt americane. Mai mult, am văzut în Bagdad chiar și filme americane pe postul național de televiziune.

**– Cu ce politicieni v-ați întâlnit acolo?**

– Am fost singurul jurnalist care a participat la întâlnirea cu Tarik Aziz. Din nefericire, liderul diplomației irakiene ne-a declarat că România duce o politică externă falimentară: este singura țară din fostul bloc comunist care nu întreține relații amiabile cu Irak-ul.

Irakienii ne consideră ca fiind prea slugarnici față de Europa și de SUA, cu toate că Franța - reprezentată diplomatic la Bagdad tocmai prin Ambasada României - nu este chiar așa de tranșantă în problema embargoului.

Oricum, Irakul este a treia putere petrolieră a lumii și reprezintă o uriașă piață de desfacere. Spre exemplu, ei au patru autostrăzi, în timp ce noi n-avem niciuna. Irakul are bani, iar noi n-avem. Totuși, irakienii au o mare simpatie față de români, dar o la fel de mare antipatie față de politicienii noștri.

**DORU SINACI**
**Foto: M. CANCIU**

# MAI ESTE ȘTEFAN RABOTKA ȘEF LA VĂMILE ARĂDENE?

Ieri, s-a încheiat controlul la Direcția vamală Arad. La ora prânzului membrii echipei de control sosiți de la București au luat avionul și au plecat înapoi fără a comunica rezultatele anchetei. Deși l-am contactat personal pe unul dintre inspectorii care au fost în control la Arad, respectiv pe dl. Ștefan Puică, singura declarație pe care a făcut-o a fost: **„Nu știu nimic. Vă rog să contactați Biroul de Presă al DGV."**

Din informațiile pe care le avem, ieri a expirat termenul până la care Ștefan Rabotka trebuia să-și depună demisia din funcția de șef al vămilor arădene. Nici la această chestiune inspectorul Puica nu ne-a dat vreun răspuns.

**Ș. POPESCU**

# Administratorul ștrandului „Neptun" - cercetat pentru gestiune frauduloasă

Administratorul ștrandului **„Neptun"** este cercetat de către Poliție pentru gestiune frauduloasă. Directorul Regiei de Gospodărire Comunală dl. **Ovidiu Marian** recunoștea ieri că: **„au existat lacune în administrarea ștrandului. Poliția cercetează modul în care au fost gestionați banii ștrandului urmând ca la finele lor să știm dacă dl. Dolha este vinovat sau nu..."** Așteptăm și noi cu interes finalizarea cercetărilor.

# MIERCURI, 16 AUGUST 2000

## TVR 1
7,00 Telematinal
12,20 TVR Cluj-Napoca pentru alte naționalități
13,10 Casele au amintiri - doc.
14,00 Jurnal
14,15 CiberFan. Comunicații
**(I) 14,30 Cutia chinezească** - dramă, coprod., 1997
16,10 O vedetă ... populară
**17,25 Orice e posibil** - s.
17,50 Impas în doi
18,20 Garantat 100%
18,45 Fotbal: **România - Polonia**, în direct
21,00 Jurnal * Meteo
21,35 Recurs la morală
**22,20 Fetele din Piața Spaniei** - dramă, Italia, 1997, prima parte
23,25 Jurnalul de noapte
0,10 Lumea dansului

## TVR 2
**7,00 Domnișoara Andrea** - rel.
**7,50 Femeia misterioasă** - rel.
8,35 Toți, împreună. Emisiune în limba maghiară
9,35 Omul și muzica - rel.
10,30 Ferma - rel.
11,30 Spațiu francofon - rel.
12,00 Desene animate
12,30 Trupa DP2
15,30 Călătorind prin țară - rel.
15,45 Antologia jocului popular
16,00 Știri
**16,05 Obsesia** - s.
**16,50 Domnișoara Andrea** - s.
**17,40 Femeia misterioasă** - s.
18,30 Telejurnal TVR 2
19,00 Știri bancare. Meteo
19,05 Un maestru al orgii
**19,35 Balul de sâmbătă seara** - comedie, România, 1968
21,15 Mit și istorie
22,00 Călătorind prin țară
**22,15 Insula** - dramă, Franța, partea a patra
23,00 Știri
23,05 Omul și muzica
0,00 TVM. Mesager

## PRO TV
7,00 Bună dimineața, Pro TV e al tău!
**10,00 Tânăr și neliniștit** - rel.
**10,50 Doi polițiști și jumătate** - s. rel.
**11,30 Academia de poliție** - s.
**(●) 12,20 Povestea lui Tyson** - f. rel.
**14,15 Specialiștii** - s.
**15,10 Protectorii** - rel.
**16,00 Tânăr și neliniștit** - s.
16,50 Sens unic
17,00 Știrile Pro TV
**17,30 Lumi diferite** - s.
**18,30 Seinfeld** - s.
19,00 Știrile Pro TV
19,55 Momente de aur ale Jocurilor Olimpice
**(●) 20,00 Alibi din dragoste** - comedie, SUA, 1988
21,45 Știrile Pro TV
21,50 Chestiunea zilei pe scurt
**(●) 22,00 Lucruri de trebuință** - horror, SUA 1993
0,00 Știrile Pro TV
0,15 Pro FM e aici!
**0,45 Doi polițiști și jumătate** - s.
**1,45 Seinfeld** - rel.
**(●) 2,15 Inima întunericului** - aventuri, SUA, 1994

## TV ACASĂ
10,00 Știrile de Acasă - rel.
10,30 Acasă la bunica - rețete culinare - rel.
10,45 Căsuța poveștilor - rel.
**11,00 Dragoste și putere** - rel.
**11,30 90-60-90 Fotomodele** - rel.
**12,25 Războiul pasiunilor** - rel.
**13,20 Guadalupe** - s.
**14,10 Femeia vieții mele** - rel.
**15,00 Milady** - s.
**16,35 Dragoste și putere** - s.
17,00 Desene animate
17,10 Acasă la români - muzică populară
17,15 Acasă la bunica - rețete culinare
**17,30 Trei femei** - s.
18,30 Știrile de Acasă
**19,05 Războiul pasiunilor** - s.
**20,00 90-60-90 Fotomodele** - s.
**21,00 Femeia vieții mele** - s.
**(▲) 22,00 Clubul bărbaților** - dramă, SUA, 1986
0,00 Închiderea programului Acasă

## ANTENA 1
7,00 Observator
7,55 Aerobic Show
8,00 Dimneați LaTinc
10,00 Știri
10,10 Desene animate
**11,00 Pasărea spin** - s., rel.
**12,00 Agentul secret** - s.
13,00 Știri
**13,15 Jimmy Reardon** - dramă, SUA, 1987
**15,00 Air America** - s.
**16,00 Scandalul** - s.
17,00 Știri
17,15 Divertisment Vouă
**17,20 Casa de pe plajă** - s.
**18,10 Pasărea spin** - s.
19,00 Observator
19,55 Divertisment Vouă
**20,00 La drumul mare** - dragoste, Marea Britanie, 1989
22,00 Observator
22,40 Divertisment Vouă
**(●) 22,45 Criminal în libertate** - thriller, SUA, 1995
**1,00 Rezervația** - s.
**2,00 Camila** - s.

## PRIMA TV
**7,00 Milagros** - rel.
8,00 Taifas
**13,00 Milagros** - s.
14,00 Motor - rel.
14,30 Exploziv - rel.
**15,00 Viper** - rel.
15,55 Clip Art
**16,00 Salvați de clopoțel** - s.
**17,00 Viper** - s.
18,00 Focus
18,35 Impact
**19,00 Justiție militară** - s.
**(●) 20,00 Copilărie răpită** - dramă, SUA, 1989
21,45 Știri pe scurt
22,00 Mare distracție mare!
**23,00 Gânduri ucigașe** - s.
23,55 Clip Art
0,00 Focus - rel.
0,30 Impact - rel.

## TELE 7 ABC
7,00 Bună dimineața, România!
10,25 Economic ABC - rel.
10,50 Gura lumii - rel.
11,00 Dan Diaconescu în direct - rel.
12,00 Măștile puterii - rel.
13,00 Ora unu a venit
13,05 Măștile puterii - rel.
13,30 Lumea mistercelor - rel.
14,00 Primul pas - rel.
15,30 Tinerețe fără bătrânețe
16,00 Post Meridian
17,00 Dați vina pe Corina
18,00 Clubul microbiștilor
19,00 Telejurnal
19,30 Economic ABC
19,45 Gura lumii
20,00 Dan Diaconescu în direct
21,00 Reporter Tele 7
22,30 Viața noastră cea de toate zilele
1,00 Ora unu a venit
1,05 Nopți albe
2,10 Documentar
2,50 Telejurnal - rel.
3,30 Economic ABC - rel.

## TV ARAD
7,00 Observator
7,55 Aerobic show
8,00 Dimineți LaTine
10,00 Știri
10,10 Știri TVA - rel.
**11,00 Pasărea spin** - s.
**12,00 Agentul secret** - s.
13,00 Știrile amiezii
**13,15 Jimmy Reardon** - dramă, SUA, 1987
**15,00 Air America** - s.
**16,00 Scandalul** - s.
16,40 Vouă
17,00 Divertisment
18,00 Emisiune în limba germană
18,30 Știri TVA
19,00 Observator
19,55 „Vouă"
**20,00 La drumul mare** - dragoste Marea Britanie
22,00 Știri TVA
În continuare program identic cu cel al Antenei 1

## TV INTERSAT
8,55 Deschiderea programului
**9,00 Farmacia de serviciu** - s., rel.
9,30 Mistere, farmece și miracole - rel.
**9,50 Preciosa** - rel.
10,30 Cartuna Show
11,00 Știrile Intersat - rel.
**11,30 Ți-e teamă de întuneric** - s.
**12,00 Un străin în casă** - f. rel.
13,30 Emisiune în limba sârbă - rel.
14,00 Safari
**14,30 Radical Power** - s.
**15,00 Neon Rider** - s. rel.
16,00 Desene animate
16,30 Emisiune în limba maghiară
17,30 Obiectiv economic
17,45 Comorile lumii
**18,00 Maeștrii cascadorii** - s.
18,45 Știrile Intersat
**19,30 Neon Rider** - s.
**20,30 Farmacia de serviciu** - s.
21,00 Mistere, farmece și miracole - doc.
**21,20 Preciosa** - s.
**(▲) 22,00 Bărbatul visurilor ei** - film
23,30 Știrile Intersat - rel.
**(■)** 0,00 Erotica
1,00 Închiderea programului

## HBO
**10,00 Dr. Jekyll și dna Hyde** - comedie, SUA, 1994
**11,30 Toată lumea spune te iubesc** - comedie, SUA, 1996
**13,15 Stupizii** - comedie, SUA, 1996
**14,45 Epicentru** - acțiune, coprod., 2000
16,30 Cinema
**17,00 Negociatorul** - acțiune, SUA, 1998
**19,15 Să nu spui niciodată nu** - dramă, SUA, 1998
**21,00 Hilary și Jackie** - dramă, SUA, 1997
**23,00 Stargate** - s.
**23,45 Dragonul de aur** - acțiune, SUA, 1996
**1,15 Don King: Numai în America** - dramă, SUA, 1997

## PRO TV INTERNAȚIONAL
0,00 Știrile Pro TV
1,00 Chestiunea zilei pe scurt
1,10 Chestiunea zilei
2,50 Revista presei
3,00 Știrile Pro TV
3,10 Profit
3,15 P(r)oezia
3,20 Acasă la români - rel.
4,15 Acasă la bunica
4,30 Viața bate filmul
5,15 Acasă la români
5,30 ProFm e aici!
6,00 Știrile Pro TV
6,30 Știrile de Acasă
7,00 Bună dimineața, Pro TV e al tău!
10,00 Închiderea programului Pro TV Internațional

## ATOMIC TV
7,00 Selector
10,25 Reactor - rel.
10,30 Cinematomic - rel.
11,00 Atomix
14,00 Interactiv
15,30 Proaspete și fierbinți
15,55 Reactor - știrile zilei
16,00 Rockada - rel.
17,00 Selector
19,00 Atomix
21,55 Reactor - știrile zilei
22,00 Atomic Café
22,30 Selector
23,00 Metropolis
0,00 Insomnia

## RADIO ARAD & RADIO CONTACT (99,1 MHZ)
**5,00-8,00 Lupta cu somnul**
**8,00-10,00 Bună dimineața, Arad!**
**10,00-12,00 Tovarășii mei**
**12,00-14,00 Pulsul zilei**
**14,00-15,00 Radio Magazin DW**
**15,00-17,00 Contact FM**
**17,00-19,00 Muzica pe sufletul tău**
**19,00-19,30 Bună seara, Arad!**
**19,30-20,00 Albumul zilei**
**20,00-21,00 Chestionar Radio Arad**
**21,00-22,00 Lumea voastră**
**22,00-24,00 Fair play**
**24,00-01,00 La ceas de blues**

## RADIO PRO FM (92,1 MHz)
1,00-2,00 **FABRICAT ÎN ROMÂNIA** cu Andrei Gheorghe; 2,00-3,00 **TONOMATUL PRO FM** cu Cristi Dicianu; 0,00-5,00 **MUZICĂ**; 5,00-5,30 Buletin de știri la fiecare sfert de oră; 5,30-8,00 **PRO FM PÂNĂ LA UNU** cu Nono Semen și Laura Călăceanu **7,00-10,00 PRO FM PÂNĂ LA UNU** cu Cătălin Lăpușcă; **10,00-13,00 PRO FM PÂNĂ LA UNU** cu Mihai Dobrovolschi; **13,00-14,00 13-14 cu ANDREI** cu Andrei Gheorghe; **14,00-17,00 PROTIM PRO FM** cu Cristian Pavel **17,00-19,00 ARBEMA PREMIUM MUSIC** cu Cătălin-Lăpușcă; **19,00-22,00 ASCULTĂ-ȚI MUZICA** cu Adi Moisescu; **22,00-23,00 PRO FM EXPLORER** cu Mihai Gurei; **23,00-1,00 RONDUL DE NOAPTE** cu Răzvan Exarhu

## RADIO TIMIȘOARA
7,00 Ceasurile dimineții
8,00 Muzică populară cu dedicații
9,00 Cânt din suflet
10,00 De zece ori România
11,00 Gramofon
12,00 Miez de zi la polul vest
13,00 Emisiune în limbile minorităților
16,00 Radio cocktail
18,00 Actualitatea radio; 18,10 Piti show
19,00 Radiojurnal; 19,15 Bilet de voie
20,05 Autohton pop rock
20,50 Călătorie în lumea poveștilor
21,00 Curierul de seară
Știri: 6,00; 7,55; 9,00; 11,00; 12,50; 17,00; 20,00; 21,00; 21,55
Radiojurnal: 7,00; 16,00; 19,00.

## RADIO SEBIȘ
**6,00 Matinal „21"**
**9,00 Alo, tu alegi!**
**10,00 Cafeaua de zece**
**12,00 Magazin „21"**
**14,00 Astăzi te sărbătorim** - muzică populară și dedicații
**15,00 Secvența „21"**
**18,00 La mulți ani!** - dedicații muzicale
**19,00 V.I.P.**
**20,00 Expresul de seară**
**22,00 Club „21"**
**0,00 92,1 Insomnii**

# TOT PE LOC, PE LOC, PE LOC...

Până în 1992, Florian Diboș a fost șeful Serviciului arme și muniții la Brigada 9 Grăniceri. Atunci **„am făcut greșeala vieții. Mi-am dat demisia și m-am privatizat."**

La început, afacerea s-a rezumat la un mic magazin și o presă de ulei. Acum s-a concentrat spre o moară unde prestează servicii către populație și o brutărie, ambele la Pilu. În acest an, din cauza blocajului financiar, șase luni afacerea a stat pe butuci. Activitatea a fost reluată de trei săptămâni. Anul trecut, la brutăria din Diboș se coceau 500-600 pâini zilnic. Acum, media a scăzut la 150. Prețul unei pâini de 1,5 kg este de 11.000 lei. Pâinea este vândută în zonă, dar și la distanțe mai mari: Almaș, Hălmagiu, Rădești, Iazuri.

Florian Diboș spune că „anul de glorie" în afaceri a fost 1996, când a reușit să-și plătească toate datoriile și i-au mai rămas bani pentru o mașină.

Acum costurile energiei electrice dau peste cap întregul proces: la un regim de lucru de opt ore, doar moara „consumă" 800.000 lei zilnic.

Investitorul spune că ar fi dispus să diversifice aria de afaceri: **„Idei sunt, dar sunt greu de materializat".** Ar repune presa de ulei în funcțiune și ar fabrica halva. N-are cum, pentru că îi lipsesc unele utilaje. Iar statul nu acordă credite cu dobândă subvenționată pe termene mai lungi. Ca atare, Diboș n-are încotro și, vorba cântecului, bate pasul tot pe loc, pe loc, pe loc. Ca mulți alți ortaci din breasla investitorilor.

Foto: ȘT. MATYAȘ

# SĂRĂCIE ȘI LA... ARPAGIC

Cei mai mari producători de arpagic din țară sunt locuitorii din Vinga. Cel puțin, așa susține primarul localității, Gavril Sârca. Obiceiul, preluat de la bulgari, a fost repede acceptat de localnici. Mai ales că afacerea e profitabilă atunci când anul ține cu agricultorul.

Dar cum agricultura e o mare loterie, nu știi dacă pierzi sau câștigi. 2000 i-a lovit în moalele afacerii pe majoritatea agricultorilor. Nici arpagicarii din Vinga n-au scăpat. În medie, în localitate se cultivă arpagic pe suprafețe de 0,04 până la un hectar. De pe suprafața minimă de cultură, în ani buni se obțin 400 kg de arpagic. „Anul ăsta a fost dezastruos" - spune primarul, și el cultivator de arpagic. Din cauza secetei, de pe 10 ari a obținut 15 kg de arpagic, în loc de 1300 kg, cât era producția în mod normal. Sămânța neagră de arpagic semănată la începutul-mijlocul lunii martie n-a avut ploi și n-a putut încolți. Iar acolo unde a încolțit a fost arsă de secetă. Primarul spune că și cultura de producere a seminței pentru arpagic a fost slabă, tot din cauza secetei.

În aceste condiții, în primăvara viitoare pe piețele din Arad și din județele învecinate, arpagicul va fi foarte căutat. Niciodată prețul arpagicului n-a fost unul modest. Cu atât mai mult anul viitor, când producătorii nu au, pur și simplu ce să ofere spre vânzare.

## La Vinga

# HOȚII NU SE TEM NICI DE CELE SFINTE

În localitatea Vinga, bulgarii s-au așezat în anul 1741. Atunci, cele câteva sute de bulgari au găsit la Vinga 12 familii de români. Maria Tereza le-a oferit teren și i-a ajutat astfel să-și întemeieze gospodării. La sfârșitul secolului trecut, doar etnicii bulgari numărau 6000 de persoane. Și-au construit, în timp, două biserici catolice, dar fiecare dintre ele s-a dovedit a fi neîncăpătoare. Așa că, în 1882, au început să pregătească materialele necesare unui lăcaș de cult mai spațios. Opt ani mai târziu (1890) încep construcția actualei biserici și în doi ani lucrarea e finalizată.

Biserica e o bijuterie arhitecturală. Amplasată într-un cadru bine ales, stilul gotic impune și se impune. Ocupă 1460 de metri pătrați. Pe verticală măsoară 30 de metri, are o lungime de 62 de metri și o lățime de 32 m. Turnurile, impresionante, de 63 de metri, au fost cu circa 10 metri mai înalte. În 1919, o furtună puternică a doborât unul dintre turnuri și pentru refacerea echilibrului arhitectonic a trebuit să fie reconstruite în forma actuală.

Altarele bisericii au fost executate în întregime din lemn, la atelierul meșterului Iosif Rungaldier, în Tirol (Austria).

Pe fiecare grup statuar din biserică este încrustat blazonul familiei care a făcut donația.

În zonă, biserica pare o adevărată catedrală. Spațiul vast din interior și liniștea dumnezeiască te obligă, parcă, să te raportezi la divinitate.

În fiecare dimineață de peste săptămână și duminica, din interiorul bisericii răsună laudă și implorare către Creator. În rest, ușile lăcașului sunt ferecate. Pentru că de aici, în 1990, oameni fără frica lui Dumnezeu au hoțit tabloul Mariei Tereza. Doi ani mai târziu tot o „mână lungă" a lăcomit la un alt tablou care îl înfățișa pe Gyura Raciamag, conducătorul primilor bulgari veniți în Vinga.

# Fosta fabrică de ciocolată din Vinga - o dulce amintire

Vinga e o localitate cu renume încă din anul 1885, când aici, la atelierul lui Draskovics se fabricau, cu mijloace rudimentare, vestitele bomboane „Vinga", din ciocolată, cu cremă de vanilie. În perioada 1918-1920, atelierul și-a mărit capacitatea de producție, iar o parte din munca manuală a fost înlocuită cu mașini speciale, aduse din Germania. În 1930 la fabrică munceau 100 de angajați. 1938 a fost anul când activitatea fabricii s-a extins prin darea în folosință a unei secții de fabricat cutii. Cutiile erau destinate ambalării bomboanelor. Care la început s-au vândut în localitate, apoi gustul dulce a prins rădăcini în Arad, în județul Timiș și, în final în întreaga țară.

La 11 iunie 1948 fabrica a fost naționalizată, dar a continuat să funcționeze la aceeași capacitate. Săptămânal, trei-patru tone de zahăr „se topeau" în delicioasele bomboane „Vinga".

25 iunie 1951 este data când fabrica a fost comasată cu fabrica de același profil din Timișoara, „Kandia". O parte dintre utilajele de la Vinga au fost mutate la „Kandia", o altă parte au fost predate fabricilor de același profil din Roman, Cluj și Brașov.

După aceea, clădirea a intrat în administrarea Primăriei și ulterior, ICIL a folosit-o ca loc de preluare a laptelui de ovine și bovine și ca minifabrică de cazeină. La ora actuală, a rămas doar punct de colectare a laptelui de bovine.

Familia Draskovics nu și-a pierdut urma. La Timișoara trăiește o nepoată a fostului maestru al preparării cicolatei, Teodora Rădulescu. Primarul din Vinga, Gavril Sârca, spune că descendenta a solicitat în 1991 clădirea fostei fabrici și, recent, în baza Legii Lupu, o suprafață de teren intravilan de 0,43 hectare. Din cunoștințele primarului, moștenitoarea a ajuns în instanță pentru dobândirea imobilului. Care riscă să ajungă o ruină dacă nu va avea un proprietar care să-l întrețină așa cum se cuvine.

# „ȚEPE" - „ȚEPE", ȚINTA - PRODUCĂTORUL PARTICULAR

**Maria Neaga**, din Vinga, și-a încropit, după Revoluție, o minifermă de vaci de lapte. La ora actuală are 20 de vaci, din rasele Hollstein și Bălțata Românească. Doar șase vaci dau lapte. Zilnic 100 de litri. Până în urmă cu o lună, vacile erau mulse manual. Un muls dura o oră, în condițiile în care munca era prestată de trei persoane. Acum aparatul de muls automat a scurtat timpul de mulgere cu jumătate de oră. Întreaga cantitate de lapte este predată unei fabrici de prelucrare a laptelui din Carani, județul Timiș, care plătește litrul cu 2900 de lei.

Proprietara spune că în ziua de astăzi doar afacerile sunt rentabile. Zootehnia este o sursă de existență care nu aduce profit pe măsura muncii investite.

Crescătorii de animale mai primesc din când în când „țepe" de la partenerii cărora le livrează produsele. Nici Maria Neaga n-a scăpat de o țeapă de 16 milioane. A păgubit-o fabrica „Dilactis" Orțișoara, care mai are datorii de 34 de milioane altor localnici din Vinga.

*Pagină realizată de*
**TEODORA MATICA** Foto: **ONORIU FELEA**

# Fețe de pantofi, în clădirea primăriei

Cândva, parohia Bisericii catolice din Vinga se afla sub același acoperiș cu actualul sediu al Primăriei. La un moment dat, parohia a fost predată Primăriei. În extrasul CF clădirea fostei parohii e înscrisă ca fiind a comunei, din anul 1890. Ulterior, spațiul a avut diverse destinații: internat, locuințe, iar în perioada 1984-1990 a fost închiriat Cooperativei „Pielarul" Arad. În 1995, firma TORRE a solicitat spre închiriere această parte liberă a clădirii Primăriei și de atunci aici funcționează o secție unde se confecționează fețe pentru pantofi, destinate exportului în Italia. Aici sunt angajate 98 de femei din comună.

Invocând argumentul că în urmă cu ani de zile imobilul a aparținut Bisericii Catolice, Parohia Catolică a revendicat fosta proprietate. S-a ajuns în instanță. Primăria a câștigat procesul la Tribunalul Arad. Parohia a făcut recurs la Curtea de Apel Timișoara. Urmează o altă judecată. Până la viitoarea sentință în clădirea Primăriei se vor fabrica, în continuare, fețe pentru pantofii italienilor.

# „Cucu" și trilurile de... vioară

*La Groșii Noi, lui Nicolae Muntean i se spune, de când se știe, „Cucu". Porecla s-a transmis din tată-n fiu și pe Nicolae Muntean, acum de 73 de ani, nu l-a deranjat faptul că numele și prenumele era mult mai puțin folosit în comparație cu porecla.*

*În 1941, Muntean a fost înrolat pe front. A luptat un an în Rusia și n-a scăpat de nenorocirile războiului. A căzut rănit la Cotul Donului, într-un bombardament. Internat în spital, fără piciorul drept, nu are parte de alinare. Spitalul este și el bombardat.* ***„Am scăpat miraculos cu viață"****, își aduce aminte bătrânul.*

*Invaliditatea n-a pus punct vieții lui Cucu. Are familie, doi copii, nepoți. Și mai are talentul muzical care, probabil, i-a fost sprijin în multe dintre momentele dificile. „Cucu" ține vioara și arcușul în mână de la opt ani. Tot de atunci a cântat pe la nunți, la botezuri sau la baluri. Ce este vioara?* ***„E o plăcere. Viața omului se face mai plăcută prin strunele viorii".***

*De cinci ani, de când l-au mai lăsat puterile, „Cucu" cântă doar ocazional. Altădată sunetele arcușului înveseleau sute de nuntași din sat, din zona Gurahonț și chiar din Poiana Sibiului. Acum, notele prind viață doar în curtea casei, unde se pot auzi „Cobzar Bătrân", „Joc în doi", „Mărunțelul", „Învârtita", cântecele preferate ale violonistului.*

Sportivul săptămânii

# „IMPORTANTĂ ESTE VICTORIA, NU CINE ÎNSCRIE!"

## ● declară Călin Mariș - eroul partidei Cetate Deva-UTA

Inaugurăm rubrica „Sportivul săptămânii" pentru sezonul competițional 2000-2001, cu un client constant al acestei distincții, Călin Mariș, vârful de atac al UTA-ei. Nici nu a început bine campionatul și „Căli-gol" a realizat o performanță demnă de toată lauda, înscriind trei goluri în partida Cetate-Deva - UTA, toate decisive. Evoluția sa a fost considerată de toată lumea drept excelentă, pe lângă cele trei goluri Mariș mai având alte bune oportunități, luptând pentru fiecare minge, participând în unele momente și la faza defensivă. Toate premisele pentru a fi ales „Sportivul săptămânii".

Foto: ȘT. MATYAS

**– După ce în pre-sezon nu prea ai dat satisfacție, în prima etapă ai marcat trei goluri. Care ar fi explicația?**

– Sincer, nu mă așteptam să încep atât de bine. Cred că totul se datorează bunei pregătiri pe care am făcut-o în această vară. Este adevărat că în 6-7 meciuri de pregătire am înscris doar două goluri. Concentrarea a fost alta într-un meci oficial.

**– La Deva ai făcut cuplu în atac cu nou-venitul Fabian. Cum te înțelegi cu el?**

– Deocamdată nu pot spune că avem o relație de joc bine pusă la punct. Timpul a fost prea scurt pentru acest lucru. Sunt convins însă că de-a lungul etapelor ne vom înțelege din ce în ce mai bine.

**– Cum ți s-a părut meciul de la Deva?**

– Chiar dacă am învins în ultimul minut, eu zic că era păcat să nu câștigăm deoarece am fost mai buni ca ei. Deși puțini ne-au dat șanse, ne-am impus pe merit. Motivul principal este pregătirea pe care am făcut-o cu dl. Tisza, în acest moment putând duce 90 de minute la bun sfârșit.

**– Crezi că sunteți amenințați de retrogradare?**

– Sunt convins că nu vom retrograda. Chiar dacă vor cădea șase echipe, sunt multe altele mai slabe ca noi.

**– Ce obiectiv ți-ai fixat în acest sezon? Câte goluri vrei să marchezi?**

– Bineînțeles că mi-aș dori să înscriu meci de meci. Însă nu este important cine marchează atâta timp cât echipa câștigă meciul. Din partea mea poate să înscrie și Huțan dacă luăm trei puncte. Nu îmi place să dau pronosticuri și de aceea nu îmi fixez nicidoată un număr de goluri.

**– Ești abonat la rubrica „Sportivul săptămânii". Ce înseamnă pentru tine acest lucru?**

– Sunt onorat de distincția pe care ziarul dumneavoastră mi-a oferit-o acum și în alte rânduri. Mă motivează și mă ambiționează și mai mult. Sper să confirm în continuare.

A consemnat
**DACIAN TODUȚA**

s.c. CENTROSOJA s.r.l.
ARAD
CENTROSOJA
Sămânța este certificată și calitatea atestată conform normelor naționale

S.C. CENTROSOJA SRL ARAD
Str. Poetului 105-107
tel. 270408; 250528
fax. 250528; 289893

Vinde, pentru însămânțările de toamnă, sămânță de grâu din soiurile:

- NOVI-SAD 7000
- PARTIZANKA
- DROPIA
- ALEX
- TRANSILVANIA

Important:
PLATA SE POATE FACE ÎN BANI SAU PRODUSE AGRICOLE!

# Tenis de câmp

Recent, pe terenurile „Fair-Play" din Subcetate a avut loc cea de a III-a ediție a memorialului **„Gogu Fisher"** la tenis de câmp.

După întreceri, cele mai multe spectaculoase, memorialul și-a desemnat următorii câștigători:

**Masculin, simplu**, + 20 de ani: locul I - **Adi Jivan**, locul II - **Cristian Jurcoane**, locul III - **L. Pirtea** și **C. Mareș**; + 40 de ani: locul I - **Nini Gavrilă**, locul II - **Petre Trifa** și locul III - **Lucian Mihăilescu** și **Ernö Vadasz**.

**Simplu femei**: locul I - **Argentina Vidican**, locul II - **Angela Freer** și locul III - **L. Armășoiu** și **Andreea Ciocoiu**.

**Dublu bărbați**: locul I: **Adi Jivan - Nini Gavrilă**, locul II: **Lucian Mihăilescu - P. Spanache** și locul III: **Filip Miuțescu - Cristian Jurcoane; Petre Tripa - Andrei Knop**.

Concursul a beneficiat de o organizare excelentă datorată unor mari iubitori ai acestui sport, respectiv organizatorului general, **Angela Freer**, cât și unui directorat format din **Horia Oprean, Cristina Fedor** și **Robert Freer**.

Evident, că la acest capitol nu putem să nu amintim și numele unor instituții și oameni de suflet care au contribuit material la susținerea concursului precum **Direcția Județeană de Tineret și Sport, SC Artexim** (sponsori principali), **Indagrara, SC Falcă, BB Computer, SC Oscar Company SRL** (care a acordat frumoase premii în bani), **A. Jivan, Corado, S. Ardelean, L. Pirtea, J. Stoenescu, F. Miuțescu, Gh. Domșa, C. Jurcoane** ș.a.

În fine, înainte de a încheia se cuvine să spunem un cuvânt de laudă și pentru conducerea bazei sportive Fair-Play, respectiv a d-lor **Sever Jurcă, Gheorghe Ghilință** și **Apostol Abel**, care au pus gratuit la dispoziție terenurile de tenis, terenuri excelente din toate punctele de vedere.

**M. DORGOȘAN**

## Astă-seară, în meci amical

# ROMÂNIA - POLONIA

Cu începere de la ora 19,00, în această seară, pe stadionul „Cotroceni" din București se va disputa meciul amical de fotbal dintre primele reprezentative ale României și Poloniei.

Meciul va fi transmis în direct pe TV România 1.

# SELECȚIE

A.S. Vest organizează selecție pentru copiii născuți în anul 1992, 1993, pe stadionul „Strungul", la orele 18,00, în zilele de marți, miercuri, joi și vineri.

Prezentarea se va face la antrenorul Gheorghe Curuțiu.

# Concurs „Adevărul-Sport"

Astăzi vă propunem al treilea talon de concurs. Dvs. trebuie să răspundeți la cele trei întrebări propuse de noi la „ADEVĂRUL-SPORT" și să sperați la câștigarea permiilor puse în joc.

Toate taloanele trebuie puse într-un singur plic și aduse personal la redacție ori prin intermediul poștei (până cel târziu pe **26 august a. c.**), la adresa Bd. Revoluției nr. 81, Arad, cu mențiunea pe plic: **Pentru concursul „Adevărul - Sport"**. Nu se acceptă copii xerox.

Primul sponsor al concursului este **S. C. „Comaris" SRL (patron Ioan Cociș)**, iar întrebările vi le reamintim:

**1. Cine va fi campioană de toamnă în Divizia A - Ursus?**

**2. Care echipă va ocupa primul loc în seria a II-a a Diviziei B la fotbal, la finele turului actualei ediții de campionat?**

**3. Pe ce loc se va clasa F. C. UTA la jumătatea campionatului actual?**

**Multă baftă tuturor!**

## Talon ADEVĂRUL - SPORT

Răspunsuri

1. _____
2. _____
3. _____

Nume: _____
Prenume: _____
Adresă: _____ Telefon: _____

# PROGRAMUL TURULUI CAMPIONATULUI JUDEȚEAN „ONOARE"

## Seria „B" - ediția 2000/2001

**Etapa 1**

| Duminică - 20 august 2000 | Ora |
|---|---|
| V. Berechiu - Armonia Ineu | 18 |
| C. Șicula - D. Beliu | 18 |
| V. Socodor - M. Moneasa | 18 |
| Dinamo Sebiș - V. Sepreuș | 11 |
| P. Nădab - D. Zărand | 18 |
| C. Dezna - R. Apateu | 18 |
| M. Gurahonț - F. Țipari | 18 |

**Etapa 2**

| Duminică - 27 august 2000 | Ora |
|---|---|
| D. Zărand- M. Gurahonț | 18 |
| V. Sepreuș - P. Nădab | 18 |
| M. Moneasa - Dinamo Sebiș | 18 |
| D. Beliu - V. Socodor | 18 |
| Armonia Ineu - C. Șicula | 18 |
| R. Apateu - V. Berechiu | 18 |
| F. Țipari - C. Dezna | 18 |

**Etapa 3**

| Duminică - 3 septembrie 2000 | Ora |
|---|---|
| C. Șicula - R. Apateu | 17 |
| V. Socodor - Armonia Ineu | |
| Dinamo Sebiș - D. Beliu | 11 |
| P. Nădab - M. Moneasa | 17 |
| M. Gurahonț-V. Sepreuș | 17 |
| F. Țipari - D. Zărand | 17 |
| V.Berechiu - C. Dezna | 17 |

**Etapa 4**

| Duminică - 10 septembrie 2000 | Ora |
|---|---|
| V. Sepreuș - F. Țipari | 17 |
| M. Moneasa - M. Gurahonț | 17 |
| D. Beliu - P. Nădab | 17 |
| Armonia Ineu - Dinamo Sebiș | 17 |
| R. Apateu - V. Socodor | 17 |
| V.Berechiu - C. Șicula | 17 |
| C. Dezna - D. Zărand | 17 |

**Etapa 5**

| Duminică - 17 septembrie 2000 | Ora |
|---|---|
| V. Socodor - V. Berechiu | 17 |
| Dinamo Sebiș - R. Apateu | 11 |
| P. Nădab - Armonia Ineu | 17 |
| M. Gurahonț - D. Beliu | 17 |
| F. Țipari - M. Moneasa | 17 |
| D. Zărand - V. Sepreuș | 17 |
| C. Șicula - C. Dezna | 17 |

**Etapa 6**

| Duminică - 24 septembrie 2000 | Ora |
|---|---|
| M. Moneasa - D. Zărand | 17 |
| D. Beliu - F. Țipari | 17 |
| Armonia Ineu - M. Gurahonț | 17 |
| R. Apateu - P. Nădab | 17 |
| V. Berechiu - Dinamo Sebiș | 17 |
| C. Șicula - V. Socodor | 17 |
| C. Dezna - V. Sepreuș | 17 |

**Etapa 7**

| Duminică - 1 octombrie 2000 | ora |
|---|---|
| Dinamo Sebiș - C. Șicula | 11 |
| P. Nădab - V. Berechiu | 15 |
| M. Gurahonț - R. Apateu | 15 |
| F. Țipari - Armonia Ineu | 15 |
| D. Zărand - D. Beliu | 15 |
| V. Sepreuș - M. Moneasa | 15 |
| V. Socodor - C. Dezna | 15 |

**Etapa 8**

| Duminică - 8 octombrie 2000 | Ora |
|---|---|
| D. Beliu - V. Sepreuș | 15 |
| Armonia Ineu - D. Zărand | 15 |
| R. Apateu - F. Țipari | 15 |
| V. Berechiu - M. Gurahonț | 15 |
| C. Șicula - P. Nădab | 15 |
| V. Socodor - Dinamo Sebiș | 15 |
| C. Dezna - M. Moneasa | 15 |

**Etapa 9**

| Duminică - 15 octombrie 2000 | ora |
|---|---|
| P. Nădab - V. Socodor | 15 |
| M. Gurahonț - C. Șicula | 15 |
| F. Țipari - V.Berechiu | 15 |
| D. Zărand - R. Apateu | 15 |
| V. Sepreuș - Armonia Ineu | 15 |
| M. Moneasa - D. Beliu | 15 |
| Dinamo Sebiș - C. Dezna | 11 |

**Etapa 10**

| Duminică - 22 octombrie 2000 - | Ora |
|---|---|
| Armonia Ineu - M. Moneasa | 15 |
| R. Apateu - V. Sepreuș | 15 |
| V. Berechiu - D. Zărand | 15 |
| C. Șicula - F. Țipari | 15 |
| V. Socodor - M. Gurahonț | 15 |
| Dinamo Sebiș - P. Nădab | 11 |
| C. Dezna - D. Beliu | 15 |

**Etapa 11**

| Duminică - 29 octombrie 2000 - | Ora |
|---|---|
| M. Gurahonț - Dinamo Sebiș | 15 |
| F. Țipari - V. Socodor | 15 |
| D. Zărand - C. Șicula | 15 |
| V. Sepreuș - V. Berechiu | 15 |
| M. Moneasa - R. Apateu | 15 |
| D. Beliu - Armonia Ineu | 15 |
| P. Nădab - C. Dezna | 15 |

**Etapa 12**

| Duminică - 5 noiembrie 2000 | ora |
|---|---|
| R. Apateu - D. Beliu | 14 |
| V. Berechiu - M. Moneasa | 14 |
| C. Șicula - V. Sepreuș | 14 |
| V. Socodor - D. Zărand | 14 |
| Dinamo Sebiș - F. Țipari | 11 |
| P. Nădab - M. Gurahonț | 14 |
| C. Dezna - Armonia Ineu | 14 |

**Etapa 13**

| Duminică - 12 noiembrie 2000 | Ora |
|---|---|
| F. Țipari - P. Nădab | 14 |
| D. Zărand - Dinamo Sebiș | 14 |
| V. Sepreuș - V. Socodor | 14 |
| M. Moneasa - C. Șicula | 14 |
| D. Beliu - V. Berechiu | 14 |
| Armonia Ineu - R. Apateu | 14 |
| M. Gurahonț - C. Dezna | 14 |

● Victoria Berechiu își dispută jocurile de pe teren propriu la Satu Nou.

Distribuitor Autorizat dialog

# Telefoane cu personalitate

**Cauta-ne vara asta si numai in reteaua Dialog vei gasi:**

4$ DIALOG INEDIT

- Cadoul nostru - un aparat foto KODAK
- Telefoane de calitate
- Preturi speciale
- Cel mai ieftin abonament - Dialog Inedit

*Doar pentru abonamentele D50-D1000

**TelecomPlus**
Arad, Bd. Revoluției nr. 85
Tel/Fax: 057-214.552

## COMPANIA DE TRANSPORT PUBLIC ARAD

**ANUNȚĂ URMĂTOARELE:**

Datorită unor lucrări de reparații la calea de rulare

**SE ÎNTRERUPE CIRCULAȚIA TRAMVAIELOR**

între stația **PIAȚA ROMANĂ** și stația **GARA ARADUL NOU**, în perioada 16.08-03.09.2000, începând cu data de 16.08, orele 8,00.

Între stația Piața Romană și stația Gara Aradul Nou transportul se va asigura cu autobuze, care vor circula la un interval de 8 minute, între orele 5,00-8,00 și 13,30-16,30 și la un interval de 15 minute în restul timpului.

*Vă mulțumim pentru înțelegere.*

BIROTICA

Leximis Splaiul Gen. Gh. Magheru Bl. 329B (Micalaca)
Tel./Fax: 057/270111; 270100, Arad

OFERTĂ SPECIALĂ

ComRace Elite Xp7533 **838 $ + TVA**

Intel P III 533 Mhz,64 MB SDRAM, WD 7,5 GB, 8 MB VGA Card FDD Sony 1,44, MB VIA ATX, 48x CD-ROM Sony, Sound Card PCI Stereo Speakers Case MT ATX Mouse Pad Keyboard
Microsoft Windows 98
MICROSOFT OFFICE 2000 SB

Imprimante EPSON HEWLETT PACKARD
Copiatoare MINOLTA

## EMOL WIENERBERGER

**SISTEME DE ZIDARIE - POROTHERM**

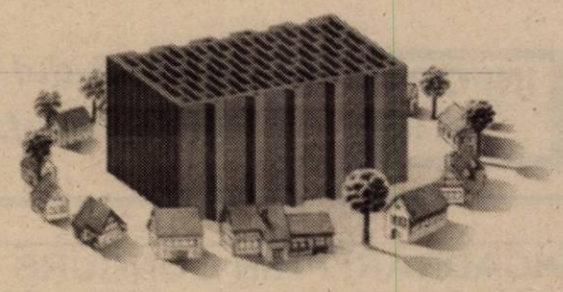

Cărămida de bază a casei tale

**TEL: 057 - 280179 / 280233**

## LEONARDO angajează

pentru noul magazin:

**-şefă de unitate**
**-vânzătoare**

Trimiteti C.V.-ul cu poza si nr. de tel. pe adresa:
**S.C. LEONARDO S.R.L. str. G. Enescu nr.5 3700 ORADEA**
**jud. Bihor, informații la tel. 059.467.650**

## Reducere - Reducere - Reducere

la magazinul de vopsele

## Color Plus

Arad, str. Dr. Ioan Ratiu nr. 25. Tel. 251259

Vopsea pt. interior "Spor" - 315.000 lei/14kg
Vopsea pt. exterior "Spor" - 376.000 lei/14kg
Vopsea pt. interior "Deco" - 208.000 lei/14kg
Glet "Ceradez" -115.000 lei/20kg
Lac de parchet "Parcodur" - 208.000 lei/5kg
Vopsea email alb, crem - 191.000 lei/4kg, maro - 45.000 lei/1kg

Preturi valabile pentru perioada 10.08-10.09.2000 în limita stocurilor

**Reducere - Reducere - Reducere**

## Magazinele LIA ARDELEAN

**VĂ OFERĂ**

**Mobilă de calitate superioară**

✦ DORMITOARE ✦ BIBLIOTECI ✦ COLȚARE ✦ CANAPELE ✦ CANAPELE CU FOTOLII ✦ CAMERE DE TINERET ✦ BUCĂTĂRII ✦ MOBILIER DE BIROU ✦ SCAUNE ERGONOMICE

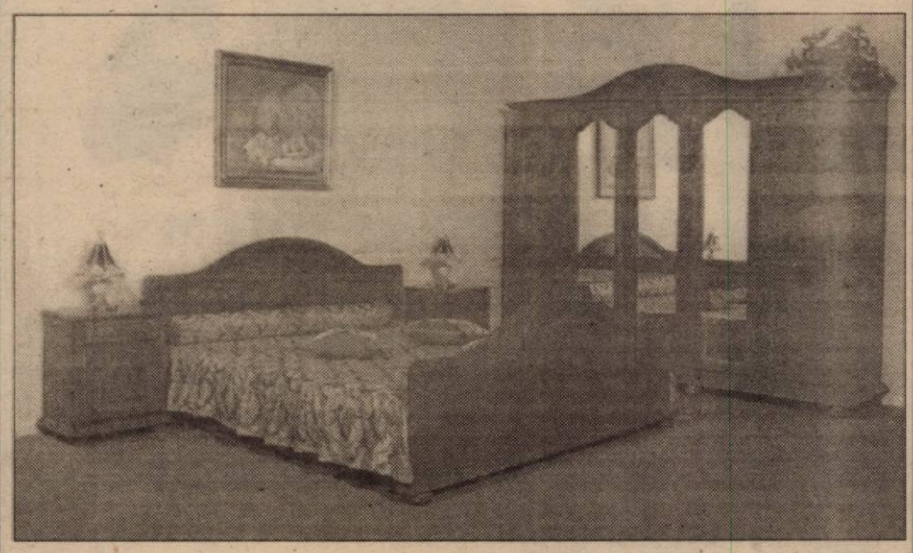

Magazinul:
- **LIA ARDELEAN** - Casa de Cultură a Sindicatelor
- **LIA ARDELEAN** - Magazinul Ziridava, et. III

**Atenție,** vindem și cu plata în rate.

**Program zilnic: 9-17, sâmbătă 9-13.**

(1515506)

# UNIVERSITATEA DE VEST „VASILE GOLDIȘ“ Arad

## Filiala Sebiș

**Organizează ADMITEREA**
pentru anul universitar 2000-2001
la următoarele forme de învățământ superior:

- Colegiul Universitar de Marketing în Turism și Activități Hoteliere
- Colegiul Universitar de Asistență Socială
- Colegiul Universitar de Finanțe contabilitate
- Facultatea de Drept - F. F.

*- Înscrierea se face pe baza notelor de la bacalaureat*

INFORMAȚII UTILE: *Sebiș, B-dul Victoriei nr. 10, telefon-fax: 422083.*

(1515517)

# MANEX MA

**Arad, str. Guttenbrunn nr. 100, tel/fax 057-286834**

## NOU!!!
## Importator direct

Poliuretan Ungaria

**Pânze circular și freze pentru lemn Italia**

- lacuri, diluanți, grunduri, vopsele, palux, acetonă
- placaje, pal furniruit, placaj furniruit, pânză panglică
- pâslă, discuri diamantate
- aracet, prenadez 300, parafină, urelit R și P
- accesorii mobilier, feronerie Blum, șuruburi pentru lemn, capete pentru înșurubat, garnituri uși
- pânză panglică, cuțite de rindeluit
- abrazive, pietre polizor, discuri abrazive, baiț, colorant lac, cepuri lemn, burghie

**Deschis luni-vineri între orele 8-16.**

(1515325)

## ÎNCADRĂRI PRIN CONCURS

**Direcția de Sănătate Publică a Județului Arad**

Organizează în data de 4.09.2000, ora 9,00, concurs pentru ocuparea postului vacant de **ANALIST** la Compartimentul de Statistică și Informatică.

La concurs se pot prezenta absolvenți ai învățământului superior cu diplomă de licență în specialitate și 3 ani vechime în activitatea de informatică.

Înscrieri și relații suplimentare la Serviciul RUNOS al DSPJ Arad, telefon 236484.

(1515741)

**Societate comercială** **angajează**

## CONTABIL

Cerințe: ■ studii superioare de specialitate;
■ cunoștințe operare PC (Word, Excel);
■ experiență minim 5 ani.

**Informații la telefon 211544.**

**S.C. COMIXT S.A. Ineu** **Convoacă**

*la sediul din Ineu, str. Avram Iancu nr. 7, jud. Arad, la data de 30.08.2000, orele 9,00, A. G. A. extraordinară și la orele 10,30, AGA ordinară cu*

ORDINEA DE ZI:

**A.** AGA EXTRAORDINARĂ: Vânzări active, mijloace fixe; casarea mijloacelor fixe; diverse.

**B.** AGA ORDINARĂ: Alegerea Consiliului de Administrație sau administrator unic, comisiei de cenzori, diverse. A doua convocare la 31.08.2000, în același loc și la aceeași oră.

*Relații la telefon: 092/717673.*

(5550979)

## La noi la CG&GC leul are valoare!

Prețul include TVA

**MITSUBISHI TRIUM**

=

***Oferta CONNEX valabilă până la 3 Septembrie:***
***- 50% reducere la orice tip de abonament în primele două luni***

**www.cg-gc.ro**

BUCUREȘTI: 410 54 59, 410 54 87; CLUJ-NAPOCA: 064-192 823, 064-191 614; CONSTANȚA: 041-694 021; CRAIOVA: 051-418 451, 051-411 348; GALAȚI: 036-493 701, 036-493 569; ARAD: 23.66.65; 092.255.044; DROBETA TURNU SEVERIN: 052-336 749; BOTOȘANI: 031-535 588, 031-536 663; TULCEA: 040-510 446; PIATRA-NEAMȚ: 033-217 247; BAIA-MARE: 062-431 582; BISTRIȚA: 063-217 614; IAȘI: 032-278 844

CG&GC® Soluții IT Complete Pentru Micul Dumneavoastră

dealer autorizat CONNEX

* TVA inclus. Numai cu abonament CG&GC nR. Rezerv. Clasic, Personal Comex 100 sau Comex 200 în limita stocului disponibil.

# CONSILIUL JUDEȚEAN ARAD

***Dispoziția nr. 358 din 11 august 2000***

**privind convocarea Consiliului Județean Arad**
**Președintele Cosiliului Județean Arad,**
**În temeiul prevederilor art. 65, alin. 3 din Legea nr. 69/1991 a administrației publice locale, republicată,**

**DISPUNE:**

**Articol unic.** Consiliul Județean Arad se convoacă în ședință ordinară în data de 22 august 2000, ora 12,00, cu următoarea

ORDINE DE ZI:

1. Proiect de hotărâre privind modificarea art. 1 din Hotărârea nr. 50/1997 a Consiliului Județean Arad privind înființarea Comisiei pentru protecția copilului Arad.
2. Proiect de hotărâre privind aprobarea participării Consiliului Județean Arad la cofinanțarea obiectivului de investiții „Reabilitarea stației de epurare Arad”, realizată în cadrul programelor ISPA.
3. Proiect de hotărâre cu privire la cuprinderea în bugetul anului 2000 a fondurilor speciale.
4. Proiect de hotărâre privind scoaterea din funcțiune a unor fonduri fixe aparținând domeniului public județean, cu durata normală de utilizare expirată și care se găsesc concesionate la S. C. Compania de Transport Public S. A. Arad.
5. Proiect de hotărâre privind reorganizarea Serviciului Public Județean de Promovare Turism și Liberă Inițiativă și a Centrului Județean pentru Coordonare și Promovare Culturală Arad.
6. Proiect de hotărâre privind numirea membrilor AGA la unitățile subordonate Consiliului Județean Arad.
7. Proiect de hotărâre pentru aprobarea normativului privind dotarea cu autoturisme și a consumului lunar de carburanți la Direcția Generală de Protecție a Drepturilor Copilului Arad - aparatul propriu.
8. Diverse.

**Președinte,**
**Caius Parpală**

(1515742)

# S.C. „AUTOMOBILE DACIA PITESTI"
*prin*
## S.C. „AUTOSERVICE CÂMPUL LINIȘTII" S.R.L.
*Arad, str. Câmpul Liniștii, nr. 1 (Vizavi de Vama de interior Arad)*

## Vinde toate tipurile de DACIA

- Executăm garanții la autoturismele Dacia vândute de orice dealer din țară
- Montăm suprastructuri 1304 - 1307
- Montăm sisteme de alarmă și radiocasetofon
- Închidere centralizată

**IMPORTANT**

Pentru autoturismele cumpărate în luna august, garanția autoturismului va fi de 3 ANI

**TELEFON: 212959; 212995;**
**092 - 826559.**

(1287667)



FIRMĂ GERMANĂ
## CAUTĂ
TINERE PENTRU ANGAJARE

CUNOSCĂTOARE
◆ LIMBA GERMANĂ SCRIS ȘI VORBIT
◆ ENGLEZĂ,
◆ OPERARE PE CALCULATOR.

**TELEFON: 092.626.186.**
(Ag. Lipova)



## ANUNȚ
FIRMĂ DE PRODUCȚIE CAUTĂ SĂ ANGAJEZE
**UNIC DISTRIBUITOR**
*persoană fizică pentru un produs extrem de vandabil în ARAD.*

**OFERIM:**
- angajare pe perioadă nedeterminată
- procent peste 10% din vînzări
- auto pentru distribuție

**CEREM:**
- garanție imobiliară
- mic spațiu de depozitare 4 mp
- studii medii
- experiență de agent comercial

***Selecție prin C.V. convingătoare trimise la fax 034/181135***
(1515745)



## S.C. „CARGO M.S." S.R.L

Organizează CONCURS pentru următoarele posturi:

- VÂNZĂTOR
- CASIERI
- AGENȚI PAZĂ
- PATISERI
- BUCĂTARI
- MERCEOLOGI
- ȘEF PRODUCȚIE ALIMENTARĂ
- OPERATORI CALCULATOARE

ANGAJĂM ȘI PROASPEȚI ABSOLVENȚI DE LICEU.

Concursul va avea loc la sediul societății din Arad, str. Iuliu Maniu nr. 122 (MAXIM SUPERMARKET)

Se cer recomandări de la ultimul loc de muncă și autobiografie scrisă.

(5550976)

## MATRIMONIALE

AGENȚIA MATRIMONIALĂ cu sediul în ITALIA „NEW LOVE INTERNAȚIONAL AGENCY" selecționează DOAMNE, DOMNIȘOARE, între 18-50 ani. Informații telefon 057-212404, celular 094.830.946. (20492)

## VÂNZĂRI APARTAMENTE O CAMERĂ

Vând urgent garsonieră, Micălaca, preț 7.300 DM. Telefon 094 171 488. (19941)

Vând garsonieră cf. I, parter, cu posibilități de privatizare, str. Aleea Romanței bl. O, ap. 3, Grădiște, vizibilă zilnic, orele 10-14. Telefon 241123. (3030570)

Vând garsonieră cf. III, în zona UTA, parter, canal separat. Informații telefon 250151. (20343)

Vând garsonieră Micălaca, str. Săvârșin, bloc 173, sc. D, ap. 27, 9.000 DM. Telefon 219027. (20260)

Vând garsonieră ne(mobilată), bl. 711, et. I. Telefon 259148. (20387)

Ocazie! garsonieră nou superaranjată, parter, scurgere separată, Piața Soarelui ne(mobilată), 8.200 DM. Telefon 092.344.705. (20431)

Vând garsonieră, ne(mobilată), str. Lacului bl. L.2. Telefon 255261. (20513)

## VÂNZĂRI APARTAMENTE DOUĂ CAMERE

Vând (închiriez) apartament 2 camere, zona Polivalentă. Telefon 094.523 701. (20005)

Vând apartament 2 camere, Vlaicu. Informații telefon 270947 sau 092 376 339. (19703)

Vând apartament 2 camere, bloc Libelula, îmbunătățit. Telefon 095 614 877, 095 527 465, 465372. (20012)

Vând apartament 2 camere, semidecomandat, 46 mp, mobilat, Vlaicu, bloc X 27, etaj I, preț 15.000 DM. Telefon 094.780.078. (19832)

Vând urgent apartament 2 camere, bloc 365, ap. 16, etaj 4/8, preț 16.500 DM negociabil. Telefon 265834 după ora 19 sau 093.532.217. (19852)

Vând apartament 2 camere, decomandat, 72 mp, bl. 359, et. 3/4, apropiere „Billa", 17.500 DM, negociabil. Telefon 262023; 095.619.835. (20112)

Vând apartament Aradul Nou, parter înalt, 2 camere și garaj, ideal pentru privatizare. Bloc 6, sc. A, ap. 1. Telefon 288480. (20322)

Vând apartament 2 camere, str. Kalvin Ion nr. 40, et. II, ap. 18. (20338)

Vând apartament 2 camere, decomandate, Miorița, et. III, 16.500 DM. Telefon 279718, 094 542 931. (20350)

Vând apartament 2 camere, Polivalentă, vedere spre Mureș, bl. 44. Telefon 057-270837. (20360)

Vând apartament cf. I, îmbunătățit. Telefon 249311, după ora 20. (20363)

Vând apartament 2 camere, semidecomandate, zona 300, pe mal, 72 mp, parter înalt, scurgere separată, bucătărie mărită, geam termopan, ușă blindată, preț 17.000 DM, negociabil. Telefon 092 826 592. (20377)

Vând apartament 2 camere, decomandat, contorizat individual, ferestre schimbate, dușumele, lambriuri, gresie, faianță, cablu TV gratuit cu sau fără garaj, parțial mobilat, et. IV, lângă piață, în Alfa. Telefon 258127. (20383)

Vând apartament 2 camere, zona Fortuna, faianțat, gresiat, balcon închis, lavabil, telefon, cablu, et. X, 8.500 DM, negociabil. Informații telefon 057 - 271162, 092 252 636. (20388)

Vând 2 apartamente a 2 camere (zona 300, Legea 112, central). Telefon 259799. (20275)

Ocazie! Vând apartament 2 camere, et. II, Micălaca, Orizont, 13.500 DM. Telefon 250783; 094.292.683. (20447)

Vând apartament 2 camere, bucătărie, baie, faianțată, camere parchetate, parter cu scurgere separată de bloc, ideal pentru firme. Telefon 264417. (20435)

Vând apartament 2 camere, zona 300, et. 6/8, plus garaj. Telefon 261679, după ora 16. (20389)

Vând 2 camere, Alfa, în față, 14700 DM. Telefon 270856. (20382)

Vând apartament 2 camere, Micălaca, bl. 314, et. II, îmbunătățit, garaj. Telefon 259651. (20425)

Vând apartament 2 camere, decomandate, ultracentral. str. T. Vladimirescu nr. 14, sc. C. ap. 10. Telefon 095.312.183. (20464)

Vând apartament ultracentral, îmbunătățit, 2 camere, decomandat, str. Crișan nr. 1, sc. c. ap. 8. Telefon 237809, vizibil zilnic. (20452)

Vând apartament central, gaze, 110 mp, 32.000 DM. Telefon 224471, între orele 14-21. (20432)

Vând urgent apartament 2 camere, central, bun și pentru birouri, tot confortul, preț avantajos. Telefon 276041. (20436)

Vând apartament 2 camere, zonă centrală. Telefon 282346; 092.941.798, orele 17-20. (20468)

Vând apartament 2 camere, semidecomandat, confort II, et.II, Vlaicu, 10.000 DM. Telefon 254431. (20471)

Vând apartament 2 camere, confort I, Informații telefon 274657; 094.577.919.

Vând apartament 2 camere, ultracentral, 20.000 DM. Telefon 210366, 094.245.572. (20533)

Vând apartament 2 camere, Podgoria, etaj 4/4, 16.000 DM. Telefon 219878; 092.372.730. (20518)

## VÂNZĂRI APARTAMENTE TREI CAMERE

Vând apartament 3 camere, et. I, Micălaca 300. Telefon 224392; 220392, orele 17-22. (20163)

Vând apartament 3 camere, decomandate, et. I + garaj, în Alfa. Telefon 258296, 092 315 686. (20016)

Vând 2 apartamente ultracentral, str. Coziei - 140 mp; str. Cosbuc 160 mp cu posibilități sediu firmă. Telefon 092.227.450. (20219)

Vând urgent apartament 3 camere, în Alfa, bl. 65, sc. A, ap. 12. Telefon 092 463 696. (20331)

Vând 3 camere, et. I, decomandat, central. Telefon 233431, 212375. (20334)

Vând apartament 3 camere, parter, scurgere separată, contorizat, parchetat, faianțat, 23.500 DM, negociabil. Telefon 266890. (20349)

Vând apartament 3 camere, decomandate, Miorița, et. II, 21.500 DM. Telefon 279718, 094 542 931. (20350)

Vând 3 camere, Vlaicu, cf. II, 10.500 DM. Telefon 253364. (20382)

Vând urgent apartament 3 camere, central, et. IV, 24.000 DM. Telefon 236305, 094 608 695. (20376)

Vând apartament 3 camere, Alfa cu îmbunătățiri. Telefon 095.438.440; 257801. (20078)

Vând 2 apartamente 3 camere decomandate, Micălaca și Vlaicu. Telefon 259607. (20344)

Vând apartament îmbunătățit, 3 camere, Pecica, zona CPL. Telefon 468884. (4873534)

(Continuare în pagina a 10-a)

(Urmare din pagina a 9-a)

Vând apartament 3 camere, B-dul Revoluției. Telefon 283679. (18919)

**Vând apartament 3 camere, central, parter înalt. Telefon 253681. (16617)**

Vând apartament 3 camere, Sibiu, str. Rahovei. Telefon 092 211 175. (20202)

Vând apartament 3 camere, Vlaicu, sau schimb cu 2 sau 4 camere, tot Vlaicu. Telefon 244346. (20393)

Vând apartament 3 camere, Vlaicu, toate dotările. Telefon 234662. (20426)

Vând apartament 3 camere, bl. 303/4, preț 30.000 DM, negociabil. Telefon 259282; 093.403.785. (20454)

**Vând apartament ultracentral, suprafață 150 mp, toate facilitățile, preț rezonabil. Informații telefon 250857 sau 094.617.863.**

Ocazie! vând urgent apartament 3 camere, bl. A.11, et. I, neamenajat, Piața Fortuna, 11.700 DM. Telefon 092.344.705. (20431)

## VÂNZĂRI APARTAMENTE PATRU-CINCI-ȘASE CAMERE

Vând apartament 4 camere, decomandat, parter, Alfa. Telefon 094.617.837. (20457)

Vând 4 camere, central, îmbunătățit, 30.500 DM, et. II. Telefon 270856. (20382)

Vând apartament 5 camere, la casă, 187 mp, Malul Mureului, preț 100.000 DM. Telefon 092 485 825. (20250)

Vând apartament 4 camere, bl. 301. Telefon 219951; 266451. (20398)

## VÂNZĂRI CASE

Vând casă, str. Mălin nr. 11, 4 camere, gaz, dependințe, sau schimb cu apartament 3 camere, central, et. I. Telefon 289503. (20198)

Vând jumătate de casă. Telefon 094.397.419.

Vând casă mare (2 apartamente) 2 intrări, termoficată. Numai oferte serioase la telefon 094.397.419.

Vând casă cu grădină, 1.100 mp, gaz, apă, telefon, satelit, Gai. Telefon 274994. (19959)

Vând urgent, casă 3 camere, încălzire gaz, apă, canalizare, Micălaca, 38.000 DM, negociabil. Telefon 092 721 469. (19942)

Vând casă încălzire centrală, anexă în curte, grădină mică, telefon, apă, curte mare, 24.000 DM, negociabil, str. Lăcrimioarelor, nr. 46. Telefon 27.34.38.

Vând casă mare, 45.000 DM, mică 23.000 DM, ambele cu 65.000 DM. Telefon 223117, 211278, 093 518 656, 092 274 870. (19982)

Ocazie! Vând urgent casă mare cu depozite, 1.500 mp, Aradul Nou și casă Grădiște, tot confortul 540 mp, prețuri negociabile, la vedere. Telefon 092 207 518, 276353. (20065)

Vând casă imediat ocupabilă (2 camere, bucătărie, baie, cămară + dependințe, grădină 300 mp), 17.000 DM negociabil, str. Andrei Șaguna, nr. 155. Informații telefon 217204. (20166)

Vând casă cu grădină mare și anexe, apă, gaz și curte mare, telefon, condiții excelente. Informații telefon 260011. (20189)

Vând casă în Semlac, nr. 932b sau schimb cu apartament 2-3 camere în Arad. Informații la telefon 274520. (20190)

Vând casă Aradul Nou, 4 camere, încălzire centrală, bucătărie, baie, curte, grădină, suprafața 600 mp, 48.000 DM negociabil. Telefon 092.640.821. (20217)

Vând casă cu mansardă, toate dotările, 65.000 DM. Telefon 271105. (20258)

Vând casă, Aradul Nou, 3 camere, dependințe, grădină, curte, încălzire proprie pe gaz, posibilități multiple privatizare. Telefon 057/278908; 057/ 211804. (20126)

Vând casă (din cărămidă), 3 camere, anexe, gaz, apă, canalizare, trifazic, TVS, telefon, Aradul Nou. Telefon 287206. (14523)

Vând casă 4 camere, bucătărie, baie, anexe, încălzire centrală, apă rețea, posibilități gaz, 1.050 mp, localitatea Sântana. Telefon 092 731 415, 462185 (19938)

**Vând casă în Grădiște, 6 camere, curte, garaj, canalizare, posibilități gaz, 38.000 DM, negociabil. Telefon 092 237 784. (20310)**

Vând urgent casă mare, anexe, teren 3000 mp, pe deal, renovată 1998, Șiria, str. I. Rusu Șirianu nr. 171. Telefon 094.545.778. (20314)

Vând urgent apartament în casă, curte și grădină, gaz, 2 camere + bucătărie + antreu, str. V. Moga nr. 52, Grădiște. Telefon 223912; orele 9-15. (120314)

Vând casă 3 camere, baie, gaz, Calea Radnei, nr. 172, ideal privatizare, 27.000 DM negociabil. Telefon 258099. (20317)

Vând casă în Gai, 3 camere, bucătărie, baie, grădină, str. Gen. Doda, nr. 28 A; preț convenabil. Telefon 057 - 272806. (20319)

Vând casă 2 camere, anexe, fără grădină, Pecica. Telefon 468983. (4873537)

Vând casă cu etaj, central, piscină, 60.000 DM, negociabil. Telefon 222373. (20355)

Vând casă Aradul Nou. Telefon 286423. (20368)

**OCAZIE UNICĂ! Vând VILĂ LUX, zonă centrală. Telefon 057-255224. (19626)**

Vând casă 2 camere, bucătărie, hol mare, apă, gaz, curent trifazic, anexe, curte mare, grădină, str. Porumbacului br. 20 (Silvaș), preț 22.000 DM sau schimb cu apartament 2 camere + diferență. Telefon 057/250932. (20151)

Vând casă cu gaz metan, 3 camere, dependințe, fără grădină, Aradul Nou, 25.000 DM; vând sălaș cu 3 ha pământ, vecinătatea Debelagora. Telefon 276628; 286914. (19272)

Vând casă str. Kogălniceanu, cu 2 apartamente, singur în curte, posibilități privatizare. Telefon 286351.

Vând casă cu grădină, str. Remus Telefon 283769. (18919)

Vând casă 2 camere, bucătărie, baie, str. Udrea nr. 14. Telefon 242904, 094 397 410. (20262)

Vând casă cu grădină, 3.000 mp, în localitatea Gurba, județul Arad. Telefon 094 510 414, 276811, după ora 19. (20308)

Vând urgent casă mare, central, 5 camere, dependințe, gaz, terasă, 75.000 DM, negociabil. Telefon 282913. (20336)

Vând casă cu grădină și pământ, comuna Tîrnova nr. 717. Telefon 277164. (20371)

Vând casă 6 camere, Grădiște, 21.000 DM. Telefon 210366; 094.245.572. (20533)

Vând casă 3 camere, baie, bucătărie, încălzire centrală pe gaz. Telefon 240424, vizibilă după ora 16. (20423)

Vând casă cu livadă 3250 mp în localitatea Pleșcuța, zonă pitorească, excelent vacanțe, 6900 DM. Telefon 235227 sau 136, Pleșcuța. (20466)

Vând casă mare pe colț, fundație din piatră de codru, 5 camere, baie cu gresie și faianță, bucătărie mare, terasă mare închisă, 2 garaje, cămară lemne, cotețe de porci, pui, toate noi, din BCA, plus o clădire separată nouă de 64 mp, cu gresie (actualmente bar cu grădină de vară) semiacoperită și betonată, canalizare și gaz stradal, Grădiște, str. Pelicanului nr. 28, preț negociabil 80.000 DM. Telefon 094. 530.925. (20465)

Vând casă 3 camere, grădină, canalizare, gaz, zona Spitalului Județean. Telefon 094.777.270.

Casă de vânzare, comuna Șag nr. 380. (20479)

Vând casă ocupabilă în Pîrneava, apă, gaz, grădină. Telefon 094.773.308. (20482)

Vând casă 5 camere, 2 bucătării, 1 baie, acces auto, curte, grădină, etc. Pîrneava. Telefon 270789. (20487)

Vând casă în Pîrneava, str. Clujului nr. 58. (20496)

## VÂNZĂRI SPAȚII

Vând (închiriez) spații comerciale 86, 900 mp, toate dotările. Telefon 094 798 000. (20299)

Vindem autoservice, magazin piese, bar, terasă, teren 3.000 mp, proprietate, situat ultracentral, preț 400.000 USD, negociabil. Telefon 092.295.317, 093.702.184. (18778)

Vând gheretă amenajată bar cu toate dotările, zona UTA. Telefon 093.445.698; 249419. (20177)

Vând urgent spațiu comercial sau producție 540 mp, Șiria. Telefon 094 545 778, orele 8-15. (20314)

## VÂNZĂRI TERENURI

Vând teren intravilan, la deal, în Cuvin. Telefon 461041, 461072. (20293)

**Vând TEREN INTRAVILAN 685 mp, utilități la stradă, 14.000 DM, negociabil, posibil rate. Telefon 092.239.242. (18975)**

Vând teren intravilan 625 mp, posibilități apă, curent, gaz. Telefon 230483. (19739)

Vând teren 460 mp, Șega. Telefon 247429. (20417)

Vând teren intravilan 500 mp, toate utilitățile. Telefon 288355. (20477)

## VÂNZĂRI AUTO

**Vând FORD ESCORT, an 1998, înscris persoană fizică; OPEL ASTRA, an 1999, neînmatriculat, ambele full option. Telefon 212441 sau 092.989127. (19803)**

Vând Dacia 1300, stare bună. Telefon 283952. (20459)

Vând tractoare U-445, M.F.95 CP, combină C.14; C3P, remorci și alte mașini agricole. Telefon 092.381.744; 057-270721. (20459)

Vând Volvo Diesel, Opel Comodore Diesel, înmatriculate. Telefon 286211, 092 811 146. (20030)

Vând talon Volkswagen Passat, an fabricație 1977. Telefon 057-270986. (19951)

Vând Ford Mondeo fabricație 1994, motor 1796 cmc, 16 valve, climă ABS, geamuri, scaune, oglinzi electrice, închidere centralizată, km 71.000 recent înmatriculat, nerulat în țară, foarte întreținut, 12.400 DM. Telefon 219979; 092.706.535. (20223)

Vând microbus marfă Fiat Ducato, 1990, Diesel, accidentat dreapta, 5.000 DM. Telefon 462342, 095 802 976. (0363299)

Vând genți de aluminiu cu cauciucuri 205/60 R 15, cu 5 găuri, 250 DM. Telefon 092.381.750. (20302)

Vând Audi 100 Diesel, 2.000 cmc sau schimb cu Dacia + diferență. Telefon 095 883 040, 095 880 691. (20015)

Vând tractor 445, 4.500 DM și tractor 650, 6.500 DM cu garanție 6 luni și tracțiune față. Telefon 093 572 442. (20386)

**Vând urgent autoturism PEUGEOT 405 GR benzină, an 1990, alarmă, închidere centralizată, geamuri, trapă electrică, casetofon, motor 1.600 cmc, preț 6.800 DM. Telefon 094 555 686. (20408)**

Vând Dacia 1310, an fabricație 1995. Informații telefon 267553. (20203)

Vând microbus Renault Trafic Diesel, 1984, înmatriculat, stare bună; Opel Vectra 2.0i, neînmatriculat, 4x4. Telefon 094 510 414, 276811, după ora 19. (20308)

Vând Dacia 1310, an 1985, 1300 DM, negociabil. Telefon 094.825.872. (20451)

Vând cutie viteză tractor DT 445. Telefon 531041. (20439)

Vând VW Passat din anul 1981, înscris în circulație. Telefon 264417. (20434)

Vând tractor U-650M, combină Cllas Dominator cu echipament floare și tractoare incomplete cu cabine și acte proveniență. Telefon 094.265.121. (20371)

Vând Mercedes Cobra 240 Diesel, înmatriculat, stare perfectă, 4.100 DM informativ. Telefon 243082; 092.294.842. (20414)

Vând Fiat Ducato Diesel de marfă, an fabricație 1988-12. preț 2500 DM, negociabil, adus recent în țară. Telefon 094.126.157. (20410)

Vând Oltcit, din anul 1989, stare foarte bună, după ora 19. Telefon 211010. (20403)

Vând Volkswagen Passat an fabricație 1990, injecție, benzină. Telefon 261679, după ora 16. (20389)

Vând Peugeot 405, gri, înmatriculat, preț informativ 5700 DM. Telefon 284102. (20372)

Ocazie! Vând Dacia, injecție, nouă, 2.000 km, 6.200 DM. Telefon 223481. (20430)

Vând BMW 524 TD, înmatriculat persoană fizică, an 1985, stare perfectă. Telefon 057-468982 sau 095.831.846. (20427)

Vând Ford Orion, 1990, Diesel, 1,8. Telefon 094.833.025. (3032504)

Vând urgent semănătoare SUP 29 și plug PP3x30. Telefon 095.648.821. (3032505)

Vând W Vento '92, ABS, servo, cauciucuri noi, cas., în țară din 1998, persoană fizică, 11,.800 DM, negociabil. Telefon 094.764.521. (20470)

Vând Transporter 1,6 Diesel, 1989, izotermă, Dacia 1310 combi, 1999. Telefon 094.627.303. (5172428)

Vând Oltcit 11 RM, fabricat în 1989. Telefon 276814. (20475)

Vând Peugeot 405 SRI, 1905 cmc, benzină, înmatriculat persoană fizică, injecție, catalizator, computerizat, CIV, an fabricație 1989, 6.900 DM, negociabil. Telefon 262610; 093.466.548. (20504)

## VÂNZĂRI ELECTRO

Vând TV color, video, cuptor microunde, mașină spălat, combină frigorifică, fax, frigider. Telefon 266414. (20481)

**Ocazie! Vând frigider „Zill" 240 litri - 1.000.000 lei; congelator „Arctic" cu sertare 1.000.000 lei. Telefon 057 - 282734.**

Vând mașină spălat automată, televizor color, garanție. Telefon 284604. (18807)

**Vindem diferite TELEVIZOARE COLOR stereo (100 modele) de la 58 cm - 70 cm, prețuri convenabile. Telefon 280260. (20543)**

**Vindem COMPUTER Pentium I 133 MHz 16-24-32 RAM, monitor 15 complet, prețuri convenabile, reduceri preț pentru elevi, studenți, cadre didactice. Telefon 280260. (20543)**

**Vindem COMPUTERE 486, IBM, diferite configurații complete, prețuri convenabile; pentru copii până la 12 ani - 1.600.000 lei. Telefon 280260. (20543)**

**Vindem IMPRIMANTĂ HP cu jet și HP Laser. Telefon 280260. (20543)**

**Vând PENTIUM 2 533 MHz 64 RAM 12 GB placă sunet, placă video AD3, accelerator grafic, modem intern, monitor 17', placă rețea 100 MB. Telefon 280260. (20543)**

**Vând CÂNTARE ELECTRONICE; CASE MARCAT FISCALE, omologate. Telefon 272727; 281188. (f.)**

**Problema rufelor murdare are cea mai convenabilă soluție chiar la noi; MAȘINI SPĂLAT AUTOMATE, second-hand, import GERMANIA, cu garanții; prețuri 1.800.000 - 2.000.000 lei. Telefon 094.706.321; 259339. (19470)**

**Puteți uita de arșița verii în cel mai ieftin mod posibil: FRIGIDERE, COMBINE, LĂZI, CONGELATOARE second-hand, cu garanții, prețuri minime. Telefon 094.706.321; 259339. (19470)**

**Vând TV COLOR second-hand, garanții, mărci renumite, prețuri: 850.000 - 2.000.000 lei. Telefon 094.706.321; 259339. (19470)**

**Vând ieftin VIDEO RECORDER import occident, cu garanție. Telefon 094.706.321; 259339. (19470)**

Vând cuptor cu microunde - 50 DM, TV color stereo, teletext, mașină spălat automată; combină frigorifică cu garanție. Telefon 275277. (20092)

Vând televizoare color 37-54-72, teletext, telecomandă. Telefon 264004. (20165)

Vând TV color telecomandă, text, stereo, garanție. Telefon 219365; 093.380.028. (20267)

Vând calculator Intel Pentium Pro 180 Mhz 32 MB RAM, 1,3G HDD, CD-ROM, placă sunet, monitor SVGA color 14", preț 550 DM. Telefon 241797, 095 307 641. (20303)

**Vând TV COLOR diferite modele: mici, mari, plastic; prețuri minime; garanție. Telefon 289456; 092.239.242. (18975)**

Vând calculatoare, xeroxuri, faxuri, imprimante, prețuri negociabile. Telefon 242089, 095 880 691. (20054)

Vând mașini automate, combine frigorifice, uscător rufe, televizoare color, modele noi, în garanție. Telefon 251392. (20370)

Vând vitrină frigorifică mare, agregat nou. Chișineu Criș, telefon 521186. (3030579)

Vând Laptop Toshiba Pentium 100 MHz, infraroșii, modem, placă sunet, preț 1.100 DM. Telefon 094 243 125. (20411)

Vând PC Compaq Pressario K6,2, 500 MHz, imprimantă color, scaner, cameră video WEB, noi. Telefon 094 243 125. (20411)

**Vând diferite TELECOMENZI pentru televizor (170.000 lei), VIDEO, SATELIT; componente electronice. Telefon 092.368.868; 095.794.894. (20096)**

Vând instalație satelit Hirscmann pentru două familii (două receptoare cu telecomandă) 6 milioane. Telefon 466572. (20422)

Vând televizoare color, preț 1.500.000-2.000.000 lei, garanție 6 luni. Telefon 212005, orele 9-17. (20433)

Vând televizoare color, preț 1.350.000 lei, garanție 6 luni. Telefon 244904, orele 9-17. (20433)

**Vând mașini spălat automate, import, modele noi, garanție. Telefon 270518.**

## VÂNZĂRI DIVERSE

**Vând termotecă Beretta și boilere pe gaz. Telefon 253973 sau 092.293.817. (204859**

**Vând ROLETE din plastic, import și din LEMN de tei. Informații telefon 059-478503. (19994)**

**Vând PLASĂ GARD ZINCATĂ, toate dimensiunile; CUIE; PLASĂ RABITZ; TABLĂ ZINCATĂ 0,4; SÂRMĂ NEAGRĂ și ZINCATĂ - str. Vrabiei, nr. 4. Telefon 289997. (17592)**

Vând boltari zgură și beton, pavele, borduri, etc; prețuri accesibile. Telefon 095.634.885. (19448)

**Vând BOLȚARI BETON și ZGURĂ, prețuri avantajoase. Telefon 095 418 089. (18994)**

Vând haine second hand, import Olanda. Telefon 095.409.989. (3030566)

Vând făină import Ungaria BL 80, 5.600 lei/ kg; BL 55, 5.700 lei/ kg. Telefon 094 555 579. (19955)

Vând tărâțe, 2.500-2.700 lei/ kg; făină albă 5.500 lei/ kg; făină neagră 4.000 lei/ kg. Informații telefon 462342, 095 802 976. (0363298)

**Vând MOBILIER MODERN, nou, executat cu materiale din import, prețuri minime, calitate, garanție. Telefon 256769, 092 239 242.**

Vând en gros, haine, încălțăminte, tenisi, geci, second hand, Germania, calitatea foarte bună. Telefon 094 783 436. (19973)

**Vând LEMNE FOC 175.000 lei, NISIP, BALAST, domiciliu. Telefon 214010. (20321)**

Vând termotecă Ariston, Beretta, 24 kw Turbo. Telefon 252313. (19935)

**Vând EUROBOLȚARI termoizolanți cu certificat calitate 300x250x200 la 5.300 lei/buc; 1mc-370.000 lei. Telefon 281491; 092.381.750. (20302)**

Vând cuptor electric francez pentru patiserie-panificație, malaxor și tăvi adecvate. Telefon 281228. (20381)

Vând instalație de detartrare cu ultrasunete pentru uz stomatologic. Telefon 056 - 185338. (20257)

**Vând LEMNE FOC tăiate, BALAST, NISIP, la domiciliu. Telefon 245248. (19676)**

Vând grâu sămânță, Dropia I1, calități superioare. Telefon 092 989 024. (20294)

**Vând LEMNE FOC tăiate, esență tare, orice cantitate domiciliul clientului. Telefon 276488, Grădiște. (20547)**

Vând sufragerie furnir nuc Lengyel, dormitor negru Lengyel, preț convenabil. Telefon 092 485 825. (20250)

Vând (închiriez) garaj din cărămidă, autorizat, zona Miorița. Telefon 279834, seara. (20413)

Vând ceai Ceapparal (Canada), vindecă: cancerul, diabet, leucemie, purificarea sângelui și multe alte boli. Telefon 220824. (20412)

Vând două fotolii pluș, noi, raft pentru magazin din lemn, nou, 2,5 m. Telefon 223603. (20409)

Vând la jumătate de preț cazan, cu boiler pentru încălzire centrală pe combustibil solid, lichid sau gaz cu sau fără pompă de recirculare. Telefon 261430. (20401)

Vând motor Volkswagen Turbo Diesel 1,6 Renault 25 benzină și casă localitatea Sederhat. Telefon 214097. (20402)

Vând dormitor, congelator, chiuvetă bucătărie, carpete, cuier perete, dulapuri antreu, moară pisat. Telefon 057/221914, orele 10-17. (20424)

Vând motocicletă MZ 250 cmc, înmatriculată, în stare bună, 700 DM germane, negociabil. Telefon 092.961.766. (4876689)

(Continuare în pagina a 11-a)

(Urmare din pagina a 10-a)

Vând sufragerie de nuc Lengyel, 1920, stare perfectă. Informații telefon 094.254.225.

Vând puicuțe ouătoare TETRA H, 12 săptămâni. Telefon 094.627.303. (5172429)

Vând prune pentru țuică, cantitate mare. Informații Frumușeni nr. 408. (20486)

Vând 70 miei țurcane. Informații telefon 095.434.148. (20490)

Vând fân vrac, 20 tone. Informații localitatea Chereluș nr. 133. (20494)

**Vând BCA, ciment, var, țiglă, sub prețul pieței. Telefon 094.524.456; 054-211807. (f.1515743)**

Vând și închiriez aparate cafea Saeco și biliarde. Telefon 270850; 094.635.132. (20522)

## CUMPĂRĂRI TERENURI, IMOBILIARE

Cumpăr teren la centura orașului. Telefon 212474. (18935)

**Cumpăr teren suprafață mică, în MONEASA. Telefon 233918.**

## CUMPĂRĂRI AUTO

Cumpăr talon Ford Fiesta benzină, an 84-89. Telefon 094.612.877; 057 - 266230. (20156)

## CUMPĂRĂRI DIVERSE

**Cumpărăm: ORZ și GRÂU (furajere), plata la ridicare. Telefon 065/443367; 065/163885; 095.824.973. (f1515667)**

**Cumpăr PORCI GRAȘI localitatea Mâsca, nr. 307, preț 19.000 lei/kg. Telefon 057 - 531497, 094.774.649. (20283)**

Cumpărăm porci albi: 110-160 kg cu 19.000 lei, plata pe loc; 21.000 lei la 15 zile, 23.000 lei la o lună. Telefon 270037, 093 226 163. (20374)

Cumpăr sticle bere și sticle șurub. Telefon 280695, luni-vineri, orele 8-16. (20172)

Cumpăr porci grași, 19.000 lei/kg, plata pe loc. Nădlac, telefon 475065. (4873687)

## CERERI ȘI OFERTE DE SERVICI

**„NDB LOGISTICA" angajează personal tânăr, dinamic (BĂRBAȚI) cu stagiul militar satisfăcut, pentru manipularea mărfii în depozit. Trimiteți CV, la fax 213474. (14637)**

**Societatea „A.B. MUREȘANA" angajează BUCĂTARI și OSPĂTARI cu experiență. Preselecția, 17.08.2000, ora 14. (20448)**

**SOCIETATE COMERCIALĂ angajează MUNCITOARE domiciliate în ARAD, vârsta maxim 30 ani, calificare la locul de muncă. Interviul mâine, ora 7, Calea Timișorii nr. 53. (20443)**

**„PRODMODERN" angajează CONFECȚIONERE încălțăminte calificate. Telefon 211252. (20442)**

**„LA TORRE IMPEX" profil încălțăminte, angajează MUNCITOARE pentru cusut și la masă pentru secția din Arad, str. Patria nr. 14 și TÂNĂRĂ dinamică, studii medii pentru activitate birou. Telefon 285366; 214142. (20440)**

**SOCIETATE COMERCIALĂ angajează PERSONAL calificat pentru CONFECȚII ȚESĂTURI-cusut și călcat, în condiții bune de muncă, Retribuirea avantajoasă. cererile se depun la O.P.3; C.P.3/122. (20332)**

**SOCIETATE COMERCIALĂ angajăm CONFECȚIONERE croitorie serie și TEHNOLOG. Telefon 211214, orele 7-16. (20416)**

**Angajăm TINERE pentru PATISERIA FORNETI. Salarizare avantajoasă. Informații telefon 094.607.088. (20415)**

**Căutăm persoană ÎNGRIJIT COPIL, 27-36 ani, maximă seriozitate. Telefon 094.927.027. (20399)**

**A.F. ANCADEEA, comuna ȘIRIA, angajează MĂCELARI pentru abator. Telefon 531424; 531863. (20429)**

**„TOLEDO" Arad, angajează CONFECȚIONERE textile-mașiniste. Telefon 275375. (20458)**

**SC „PARCHET OSWALD" SRL, SÂNTANA, CAPORAL ALEXA angajează MAISTRU TÂMPLĂRIE cu vechime 3 ani; TÂMPLARI, salarii avantajoase. Telefon 463603, 094 552 073. (20395)**

**Angajăm COAFEZE cunoscătoare și de manichiură, pedichiură. Telefon 272237. (20467)**

**Angajez VÂNZĂTORI stradali-fructe, str. P. Rareș nr. 45, ora 20. (20472)**

**Angajez FEMEI pentru feliat pâine. Telefon 094.597.431. (20489)**

**Angajez DOAMNE-DOMNIȘOARE cu voce plăcută. Salarizare deosebită. Telefon 094.527.058. (20489)**

**Selecționez TINERET pentru cursul de manechin, reclame TV, parade, Discoteca LASER, 19.VIII, ora 16. (20495)**

## PRESTĂRI SERVICII

**„DAMAR" repară MAȘINI SPĂLAT automate: import, românești. Telefon 270518; 098.602.722. (14600)**

**Execut ZUGRĂVELI, gletuieli, placări: faianță-gresie, instalații sanitare. Telefon 234380. (20497)**

**„AUTOMATIC SERVICE" repară mașini spălat automate, domiciliu. Telefon 259146, 094.241.398. (20249)**

**ȘCOALA CARMEN ABCDE primește înscrieri, Victoriei 88. Telefon 255445. (20391)**

**„IZOREX" execută lucrări HIDROIZOLAȚII, garanție 10 ani. Telefon 057/266230; 094.612.877. (20156)**

**EXECUTĂM reparații: frigidere, congelatoare, domiciliu; garanție 1 an. Telefon 282276; 095.653.546. (20316)**

## DIVERSE

**SC „CONSTAR" SA Arad, str. Mș. Ion Antonescu, nr. 14, telefon 057/254401; 254419, organizează CURSURI de calificare, începând cu 18 septembrie 2000, în meseriile de: ZIDARI, DULGHERI, ZUGRAVI, FIERARI-BETONIȘTI, TÂMPLARI-PARCHETARI, LĂCĂTUȘI, SUDORI, FINISORI, INSTALATORI GAZE-apă-canal, LABORANȚI construcții. Studii primare (minim) pentru laboranți-liceul. Taxă înscriere 1.500.000 lei. Înscrierea la compartimentul resure umane, până la data de 15 septembrie. (f.5550443)**

**În data de 23.08.2000, ora 12, la sediul Judecătoriei Arad, camera 104, se vinde la licitație publică imobilul din Arad, str. Emil Gîrleanu nr. 10, proprietatea debitorilor Micu-Gaudi Florica și Ioan, cu prețul de strigare de 202.500.000 lei. (20441)**

**SC „CONFORAMA" SRL cu sediul în Arad. Calea Romanilor nr. 35-37, dorește autorizație de mediu pentru magazin alimentar, aceeași adresă. Eventualele contestații se pot depune la Agenția de Protecția Mediului, B-dul Dragalina nr. 16, Arad. (20397)**

**LEGUMICOLA PECICA, organizează miercuri, 23 august 2000, în PECICA nr. 1528, licitație cu oferte în plic sigilat pentru CONTRACTAREA RAPORTULUI de EVALUARE a SOCIETĂȚII. Telefon 468108. (4873539)**

**Pierdut PISICĂ mică BIRMANEZĂ de 2 luni, în zona Piața Agroalimentară Vlaicu. GĂSITORULUI RECOMPENSĂ MARE. Informații telefon 094.248.309. (20469)**

**Dr. RADU BRAȘOVAN andrologie SEXUALITATE masculină, STERILITATE, impotență. B-dul V. Milea nr. 23. Vineri, orele 15-19; sâmbătă orele 9-12. PROGRAMĂRI, telefon 284597. (20400)**

**NOU în ARAD! NATUR MEDICA vindecă în 21 zile: ULCERUL și toate AFECȚIUNILE DIGESTIVE, constipația, astm, diabet, boli de rinichi, etc. Telefon 095.609.414. (20478)**

## CITAȚII

**Vizând acțiunea civilă înregistrată la Judecătoria Arad, la data de 12.01.2000, sub nr. 4887/2000, acțiunea formulată de reclamantele KOVACS IULIANA și PILINSZKI MARIA, domiciliate în Arad, str. Lermontov nr. 9, prin care se solicită a se constata de către instanța de judecată dobândirea de către reclamanți a dreptului de proprietate în cotă de 6/8 parte asupra imobilului înscris în CF Micălaca, sub nr. 1345, cu nr. top 2933/662 în suprafață totală de 361, 5 mp, prin uzucapiune. Toți cei interesați pot face opoziție la cele de mai sus la această instanță. (20396)**

## TURISM

**SEMO TOUR ARAD**

**pune la dispoziția dumneavoastră locuri la munte și la mare. Vacanțe de neuitat - Litoral 2000 - în MUNTENEGRU, SLOVENIA, CROAȚIA, GRECIA, TURCIA și TUNISIA. Excursii pe cele mai interesante intinerarii din Europa și în cele mai diverse locuri de pe mapamond. Informații și înscrieri la sediul agenției, str. Mihai Eminescu nr. 13, telefon/ fax 282877, 283311. (c.)**

**NOU! MARI REDUCERI DE PREȚURI!**

**ATLASSIB**

**Călătorești cu autocarele noastre moderne, în EUROPA: GERMANIA, AUSTRIA, FRANȚA, ITALIA, SUEDIA (plecări zilnice), BELGIA, OLANDA, DANEMARCA, ANGLIA, FINLANDA, NORVEGIA, SPANIA, PORTUGALIA, UNGARIA, IUGOSLAVIA.**

**NOU! Reduceri suplimentare pentru: elevi, studenți, pensionari și grupuri. Bd. Revoluției nr. 35, telefon 251871, 252727; Autogară, telefon 270562. O poartă deschisă spre Europa! (c.)**

**„Pletl"**

**Vă oferă:**

**zilnic spre Germania PASSAU - REGENSBURG - NURNBERG - HEILBRONN - STUTTGART - KARLSRUHE - HEIDELBERG - WURZBURG - FRANKFURT - MAINZ-GIESSEN.**

**SERVICII: călătorie în autocare noi, moderne; 2 bagaje gratuite; însoțitoare de bord; o masă caldă în Ungaria.**

**Informații și înscrieri la AGENȚIILE PLETL: ARAD, telefon 057-252291, LIPOVA telefon 057-561377, 057-563011; TIMIȘOARA, telefon 056-200119; LUGOJ, telefon 056-359651; REȘIȚA, telefon 055-224904. (c. 18)**

## SCHIMBURI

Schimb (vând) apartament 2 camere, et. I, Alfa-central, cu apartament 3 sau 4 camere, tot Alfa. Telefon 092 731 415. (19938)

Schimb apartament ILLA mic cu apartament 2-3 camere. Telefon 214010. (20321)

## ÎNCHIRIERI

Primesc fată în gazdă, din județ. Telefon 237159.

Doresc să închiriez (ulterior cumpăr) casă modestă sau apartament 3 camere, parter. Telefon 265848, 095.312.139. (20295)

Închiriez apartament nemobilat, ultracentral, 60 mp, pentru firme. Informații telefon 094 782 552. (0363298)

Ofer spre închiriere apartament cu 1 cameră, ultraconfort și ultracentral. Telefon 230757. (20419)

Caut să închiriez apartament 2 camere, confort occidental. Telefon 092.679.924. (20462)

Caut să închiriez apartament 2 camere în Aradul Nou sau linia tramvai 3. Telefon 094.524.989. (20461)

Primesc două eleve în gazdă. Telefon 249434. (20455)

**Doresc să închiriez (ulterior cumpăr) casă modestă sau apartament 3 camere, parter. Telefon 265848, 095.312.139. (20295)**

Închiriez apartament nemobilat, ultracentral, 60 mp, pentru firme. Informații telefon 094 782 552. (0363298)

**Caut să închiriez pentru o perioadă mai lungă, apartament cu o cameră sau două, mobilat sau nemobilat. Telefon 230953; 095.563.249.**

Ofer spre închiriere garsonieră și apartament (ne)mobilat. Telefon 210259. (20488)

Caut urgent să închiriez apartament curat, (ne)mobilat. Telefon 210555. (20488)

## PIERDERI

Pierdut legitimație de student eliberată de Academia de Poliție „Alexandru Ioan Cuza" București pe numele Coroi Ioan Cosmin. O declar nulă. (20420)

Pierdut certificat acționar emis de SIF Banat Crișan. nr. certificatului 57647, seriile acțiunilor 56513916-56514890 pe numele Stoica Constantin. (20404)

Pierduit carnet șomaj eliberat de DMPS Arad pe numele Nedelcu Gligor. Îl declar nul. (20476)

## † DECESE †

**Cu adâncă durere în suflet anunțăm încetarea din viață la numai 45 de ani a scumpei noastre**

**FIȚU IRINA,**

**soție, mamă, fiică, bunică, soră și nră. Înmormântarea va avea loc azi, 16.08.2000, ora 15, în ȘIRIA. Drumul cel de veci îți va fi presărat mereu cu lacrimile noastre. Familia îndoliată.**

**Cu adâncă durere anunțăm încetarea din viață a celui care a fost tată, bunic și străbunic**

**IERCOȘAN NICOLAE,**

**în vârstă de 93 ani. Înmormântarea va avea loc azi, 16 august 2000, ora 15, în localitatea Zădăreni. Familiile îndurerate: Boghicevici, Calinovici și Iercoșan.**

**Cu adâncă durere în suflet familia CSIBI anunță decesul celei care a fost soră, mătușă dragă**

**CSIBI ILEANA (ILU).**

**Înmormântarea joi, 17 august 2000, ora 13, la Cimitirul Eternitatea. Familia.**

**S-a stins din viață, în ziua de 15.08.2000, mecanicul de locomotivă, pensionar,**

**TĂUCEAN GHEORGHE,**

**în vârstă de 81 ani. Înmormântarea de la Capela Cimitirului Pomenirea, joi, 17 august 2000, ora 15. Familia îndoliată.**

**Cu durere anunțăm că iubita noastră mamă, bunică și străbunică**

**ANTAL ECATERINA**

**născută KONDACS, la 86 ani ne-a părăsit adormind pentru totdeauna. Înmormântarea va avea loc astăzi, 16 august 2000, ora 14, în Cimitirul Eternitatea. Familia îndoliată Kiss.**

## † SERVICII FUNERARE †

**NON STOP (la orice oră) „RO-STYL COMPANY"**

**Firma noastră este PRODUCĂTOARE DE SICRIE, cu magazin în: ARAD, str. M. Eminescu nr. 4 (vizavi Cinema MUREȘUL), telefon 057-211929, 094.537.715. EFECTUĂM SERVICII: spălat, îmbrăcat, îmbălsămat și transport cu personal calificat. ASIGURĂM MINIM: 8 modele de SICRIE din LEMN MASIV (nu din PAL sau furnir); SICRIE CU MÂNERE și ȘURUB (nu se bat cuie), SICRIE LUX, 5 modele LENJERIE DECES (respete), LENJERIE DE LUX, cruci lemn și metal. ACCESORII: catafalc, steag, prosoape etc. INTERMEDIEM: fanfară, colaci, colivă etc. FIIND PRODUCĂTORI, AVEȚI AVANTAJUL UNOR PREȚURI MINIME și POSIBILITATEA DE A PLĂTI ÎN RATE. Ofertă: sicriu stejar (cruce, respete) - 1.000.000 lei. (c.)**

**SC „NOSFERATU" SRL**

**ARAD, str. Ghiba Birta nr. 26, telefon 270437; Non stop 094.554.874, NĂDLAC, str. 1 Decembrie, nr. 4, telefon 092.922.337.**

**NON - STOP SERVICII FUNERARE COMPLETE.**

**SICRIE, RESPETE, CRUCI (prețuri de producător). ACCESORII: prosoape, batiste, panglică neagră, baticuri, mânere, lumânări, catafalc, sfeșnice, steag de doliu. SERVICII: capelă, spălat, îmbălsămat, îmbrăcat, transport intern și internațional. Asigurăm colaci, colivă, coroane, jerbe, fotografii profesionale, fanfară, organizăm pomeni. OFERTA BRAD: sicriu brad, respete, cruce - 900.000 lei. Transportul sicriului la domiciliu este gratuit!!! . (c. 44)**

## † CONDOLEANȚE †

**Avocații din Baroul Arad sunt alături de familiile: MUNTEANU, ARON și LANEVSCHI la marea durere pricinuită de trecerea în neființă a celui care a fost soț, tată, socru și bunic**

**avocat pensionar MUNTEANU IOAN,**

**transmițându-le pe această cale sincere condoleanțe. Dumnezeu să-l odihnească în pace! (20483)**

**Suntem alături de domnul POPESCU MIHAI în greaua încercare pricinuită de moartea mamei sale. Sincere condoleanțe! Conducerea SC COMERA SA. (20493)**

**Colegii de la firma SC COMERA SA sunt alături de colegul lor POPESCU MIHAI la pierderea mamei sale. Dumnezeu să o odihnească în pace! (20493)**

**Cu adâncă durere în suflet anunțăm încetarea din viață a fiului, fratelui, cumnatului și unchiului**

**GHEORGHE PAVEL,**

**din sat Andrei Șaguna nr. 18. Părinții și sora cu familia, veșnic îndurerați. (20512)**

## † COMEMORĂRI †

**Se împlinește azi, 1 an de la decesul soției mele**

**CASANDRA MARIA.**

**Dumnezeu să te odihnească! Soțul Casandra Niculai. (20333)**

**Cu durere amintesc împlinirea a șase săptămâni de la trecerea în eternitate a bunei mele mame**

**DASCĂL MARIA.**

**Slujba de pomenire va avea loc, sâmbătă, 19 august, ora 11, la Catedrala Ortodoxă. Fiica Bolocan Maria. (20379)**

**În nesfârșita tăcere a vremii au trecut 4 ani de când dragul meu soț**

**PONTA CORNELIU**

**din ȘIRIA a plecat spre tărâmul eternei tăceri, 4 ani în care am învățat pe de rost dorul de tine care mă cuprinde mereu, în rest totul e doar amintire. Niciodată nu te voi uita, tu ai fost bunătatea și dragostea, a ta este odihna și liniștea, ale mele sunt lacrimile și durerea. Bunul Dumnezeu să vegheze asupra odihnei sufletului tău. A ta soție, Lia. (20439)**

**S-au scurs încet și liniștit 4 ani de când pleoapele grele au acoperit pentru totdeauna ochii luminoși ai scumpului meu tată**

**PONTA CORNELIU,**

**din ȘIRIA. Imaginea sufletul și dragostea ta caldă pe care numai tu mi-ai dăruit-o nu o voi uita niciodată. Toată viața mea voi trăi cu amintirea ta alături. Te-am iubit mult, te iubesc și te voi iubi mereu! A ta fiică MIRUNA. (20439)**

**De 6 săptămâni flacăra iubirii și a durerii îmi poartă pașii zilnic la cimitir pentru a fi cât mai aproape de tine și unde îți presar florile udate cu lacrimi amare, iubitul meu soț,**

**LINGURAR TRAIAN.**

**Parastasul va avea loc duminică, 20 august, ora 12, la Biserica Șega II. Soția și copiii. (20375)**

● PRODUCE ȘI MONTEAZĂ UȘI ȘI FERESTRE DIN PVC ARMAT CU PROFILE TROCAL GERMANIA
● PRODUCE ȘI VINDE GEAM TERMOPAN
LUCRU NEMȚESC

SATLINE

SALON DE EXPOZIȚIE:
ARAD, PIAȚA MIHAI VITEAZU
BL. M 7, PARTER
TEL./FAX. 057/25 14 61; 094 50 72 11

Distribuitor Autorizat dialog

SAGEM
dual band
Always keep in touch
Goldstern GSM

Prețuri începând de la
399.000 lei*
* fără TVA
pentru Dialog Inedit - 4$*/lună

Pentru orice tip de abonament cu minute incluse primești GRATUIT un aparat de fotografiat Kodak

Hands-free încorporat
Baterie cu vibrații
Calculator
Ceas, Dată, Alarmă
Meniu în limba română

ARAD: Bd. Revoluției nr. 35; Tel.: 057-270890
Acum vă așteptăm și la noul magazin deschis în orașul dumneavoastră
Piața Spitalului, Bl. 1C; Tel.: 057-252001
Goldstern GSM - primul în sistem!

CAMERA DE COMERȚ ARAD
DEPARTAMENTUL ÎNVĂȚĂMÂNT
ORGANIZEAZĂ URMĂTOARELE CURSURI:
- Contabilitate și aplicații pe calculator;
- Limbi străine (engleză, italiană, franceză, germană);
- Inițiere în ultilizarea calculatoarelor (Windows, Word);
- Inițiere în utilizare Excel;
- Inițiere în utilizarea Internet-ului

Informații suplimentare la sediul CCIA Arad, str. Clișca nr. 5, camera 31, etajul 2, tel: 25.22.50 sau 25.30.00. (c.17)

ELECTRONIC SHOP
P-ta UTA, bl. U1-2, tel/fax: 271123; 271642; 289642
Canon
Furnizorul TĂU de:
- Copiatoare
- Imprimante
- Calculatoare
- Service

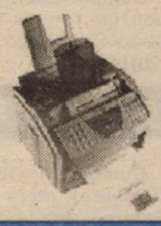

(1515577)

DIRECȚIA SILVICĂ ARAD
anunță licitație internațională
de masă lemnoasă fasonată pentru data de 26 octombrie 2000.
Informații suplimentare se pot obține de la sediul Direcției Silvice Arad, str. Episcopiei nr. 48, telefon 057/280261, fax 057/250558. (5550978)

mera®
Calea Iuliu Maniu nr. 64 Arad
Tel. 057/256035; 256045; 256374 Fax. 057/258337
EXECUTĂ ȘI MONTEAZĂ uși și ferestre,
din profile PVC tricamerale armate - REHAU GERMANIA și Aluminiu cu și fără barieră termică - METRA ITALIA cu geam termopan de cea mai înaltă calitate.
Toate detaliile tehnice le puteți obține vizitându-ne la sediul nostru din Arad, str. Iuliu Maniu Nr. 64.
VĂ AȘTEPTĂM! (1515562)

S.C. „BENDEA" S.R.L.
VINDE PRIN MAGAZINELE
din B-dul Revoluției 26-38, Telefon: 231853;
Liviu Rebreanu 68, Telefon: 250905
- GRESIE color cal. I - 122.000 lei/mp
- FAIANȚĂ color cal. I - 89.000-129.000 lei/mp
- BATERII BAIE ■ Obiecte sanitare ■ Căzi baie
- BOILER ■ Fitinguri
- ȚEAVĂ ZINCATĂ ȘI NEAGRĂ
- ȚEAVĂ PVC colac PE 20-63 și fitinguri aferente
- TABLĂ ZN decapată și NG
- Țeavă HENCO 16 - 23.000 lei/m; 18 - 26.000 lei/m; 22 - 29.500 lei/m și FITINGURI
- CARBID ■ TUBURI PVC
- ȚEAVĂ DIN CUPRU și fitinguri din cupru. (1420284)

S.C. CONIMEX S.R.L.
str. Măgurei nr. 11 ARAD
Tel. 057/213494; 092-347612
EXECUTĂM lucrări de: construcții
instalații în construcții
EXECUTĂM articole de mase plastice prin injectare
ANGAJĂM: ■ ZIDARI ■ ZUGRAVI ■ DULGHERI (5550968)

Distribuitor Autorizat dialog

TERRA CENTER GSM
ARAD B-dul REVOLUTIEI 99 TEL/FAX 211 888

Pentru vacanta ta:
dialog
Face totul posibil

cadou aparat KODAK la abonamentele cu minute incluse
+ TELEFOANE DE LA 500.000 lei
+ 4 USD CEL MAI MIC ABONAMENT GSM !
= TERRA CENTER GSM

„INTEX" ARAD
OFERĂ
- ventilatoare pentru: geam, perete, tubulatură
- aeroterme: electrice, motorină, gaz
- uși industriale și pentru garaje
- transpaleți simpli și cu ridicare
- palane, electropalane, șufe și chingi pentru ridicat
- chingi ancoraj cu clicheți pentru camioane

= GARANȚIE, PIESE SCHIMB, SERVICE =
Tel./fax: 057-212181
Mobil: 094617771 (1515546)

VINDEM
MICROBUZ RENAULT MASTER
3,5 tone - 13 m.c. - stare bună.
TELEFON: 280175; 281800. (1515433)

BANCA ROMÂNĂ PENTRU DEZVOLTARE
GROUPE SOCIÉTÉ GÉNÉRALE
Sucursala Județeană ARAD
Bd. Revoluției nr. 5-7
Telefon 253280

ADEVĂRUL
COTIDIAN INDEPENDENT ARAD
Anul XII, nr. 3081
Joi, 17 august 2000 ● 16 pagini ● 2500 lei ● e-mail: adevarul@arad.ro
BRAT Publicație auditată în semestrul II 1999
Tiraj mediu zilnic vândut: 34.958

WEST BANK
ARAD, B-dul Revoluției nr. 86
TELEFON: 284.888; FAX: 285.202
Dobânzi depozite persoane fizice
(suma minimă 500,0 mil. lei)
1 lună - 35%
2 luni - 36%
3 luni - 37%

# FALIMENT AMÂNAT

Inflația e dată naibii. Mai ceva ca politica. Prin iarnă se dă micuță, de abia se vede. „Ambițioasă, dar deplin realizabilă". Vine primăvara și ținta e ușor corectată. Până iarna obiectivul e de neatins. Un vis ce-a ținut doar o vară. Și anu' ăsta nici vara nu-i vară. E doar intervalul ce desparte localele de generale și prezidențiale și în general nu-i vreme de reformă, restructurare, de economie în general. Politicul absoarbe tot interesul nației. Care cu care, care pe unde (migrează) sunt chestii la ordinea zilei. „Voi demonstra că și într-un an electoral se poate face reformă" spunea Mugur Isărescu. Și FMI-ul ne-a crezut. „Inflația - o nereușită a programului economic" recunoaște astăzi același. Nivelul de 4,3% al inflației înregistrat în iulie este ridicat, dar guvernul se aștepta la asta, îl acompaniază consilierul Adrian Vasilescu. Că a fost seceta și fasolea s-a scumpit, apa din lacurile hidrocentralelor a scăzut și deci era normal să se scumpească curentu'. Și dacă s-a scumpit electrica, doar nu era să se ieftinească benzina. După ele potopu'. Ca o locomotivă, tarifele la energie și combustibil, trag toate prețurile-n sus. Așa, pe la 31-33 la sută, conform prognozei actualizate a guvernului. Socoteala nu ține pentru că rata medie a inflației pe șapte luni a fost de 3,1 la sută/lună. Și dacă nu se întâmplă vreun miracol, rezultă că până în decembrie ar putea ajunge până la 40 de procente. Oricum, cu 15 puncte sub cea de anul trecut.

Puțin, extrem de puțin față de ceea ce așteptau românii. Ultimul sondaj al Centrului de Sociologie Urbană și Regională (CURS) demonstrează care este ierarhia, în opinia oamenilor, a principalelor probleme ce trebuie rezolvate în România. Pe primele trei locuri, reducerea inflației (31%), ridicarea nivelului de trai (28%) și reducerea șomajului (19%), urmate la distanță de agricultură, sănătate, ordine publică, privatizare și integrare.

Inflația a fost piesa sacrificată pentru a nu rata și cel de-al doilea obiectiv - creșterea economică prin relansarea exportului, recunoștea un oficial al guvernului.

Exportul are rolul hârtiei de turnestol. Semnalează companiile viabile care și-au găsit nișa lor în rețeaua comercială. Cu condiția să nu fie obținut prin devalorizarea abruptă a monedei naționale. Altfel firavele procente de creștere economică ajung să coste mai mult decât fac. Și ne arde pe toți. În loc de însănătoșirea economiei se obține o falsă creștere, o creștere „bolnavă" nesustenabilă pe lungă durată.

**DORU SAVA**

(Continuare în pagina a 5-a)

# VILE ȘI PALATE PRIN ȘPAGĂ ȘI TRAFIC DE INFLUENȚĂ

Aspect din cartierul rezidențial Grădiște

La ora actuală, și în județul Arad, din unele instituții ale statului s-a desprins o mică pătură de șpăguitori care-și permit să trăiască în dispreț față de sărăcia majorității cetățenilor. Sunt simpli funcționari, unii dintre ei au nerușinarea să declare și greve pentru mărirea lefurilor, dar toate acestea sunt de fațadă. Șpaga, mita, traficul de influență, acoperirea infractorilor sunt sursele lor de venit. Altfel nu și-ar fi permis dintr-un salariu de polițist, gardist sau vameș să-și construiască vile de miliarde de lei, să umble în mașini de zeci de mii de dolari.

**D. ZĂVOIANU**

(Continuare în pagina a 9-a)

## Cu câteva sute de milioane „în cârcă"

## ADMINISTRATORUL ȘTRANDULUI „NEPTUN" ESTE CĂUTAT DE POLIȚIE

Pag. 9

# VĂTRARII

Foto: ST. MATYAS

*Cei mai mulți țigani din Comlăuș și Curtici trăiesc într-o sărăcie cruntă. Orice zi este o luptă pentru supraviețuire.*

*Un reportaj despre viața lor – în pag. 7*

## Cu două săptămâni înaintea începerii anului de învățământ

# ȘCOLILE ARĂDENE AU MULTE ... „CORIGENȚE"

Pag. 8

## SPORT

**Aseară, în meci amical ROMÂNIA-POLONIA 1-1 (1-0)**

Pag. 10

Pe strada, în cartierul și în localitatea ta se întâmplă multe lucruri interesante. Vrei să le cunoști, vrei să afli tot ce se petrece în jurul tău. Vrei să știi ce fac, dar mai ales ce nu fac autoritățile locale, cum te reprezintă cei pe care i-ai ales, cum sunt cheltuiți banii tăi. Vrei să fii zilnic bine și corect informat? Dorești un ziar în care să găsești răspuns la întrebările care te frământă?

ABONEAZĂ-TE LA ADEVĂRUL

■ Pentru luna septembrie, prețul abonamentului este de numai 32.300 lei ■ Se pot face abonamente și pe trei luni, șase luni și un an ■ Abonații pot câștiga lunar 10 premii de fidelitate în valoare de o jumătate de milion de lei fiecare.

■ *La sfârșitul anului, abonaților le vor fi oferite premii speciale în valoare de zeci de milioane de lei.*

PENTRU ABONAȚI, ZIARUL COSTĂ DOAR 1300 LEI

s.c. CENTROSOJA s.r.l. ARAD
CENTROSOJA
Str. Poetului 105-107
Tel. 270.408; 250.528
Vinde sămânță de grâu de cea mai bună calitate

ALGLASS
FIRME ȘI MATERIAL PUBLICITAR
●CASETE LUMINOASE ●BANERE ●COPERTINE
●MARCHIZE ●PANOURI PUBLICITARE ●LITERE VOLUMETRICE
Str. Roșiori nr. 26; Tel./Fax: 289053
Piața Spitalului Bl. 1D; Tel/Fax: 253868

## CALENDAR

■ Astăzi, Soarele răsare la ora 6 și 32 de minute și apune la ora 20 și 34 de minute.

■ Au trecut 227 zile din acest an. Au mai rămas 139 de zile până în 2001. **Praznicul zilei: Biserica ortodoxă**: Sf. Mc. Miron, Straton, Ciprian și Tira; **Biserica romano-catolică**: Iacint; **Biserica greco-catolică**: Sf. M. Miron.

## A venit BARZA!

**La Arad**: Berlac Marinela, Bâra Adrian Costel, Lăcătuș Marina Floarea, Rus Grigore Samuel, Grec Casian Marian, Radu Cosmin Adelin, Pădureanu Alexandru Marius, Huian Sergiu Marian, Kovacs Patrick, Kovacs Roland, Hexan Paula Maria.

**La Chișineu-Criș**: Moisii Lorena Anamaria.

**La Lipova**: Gheorghiovici Maria.

**La Ineu**: Oprean Marinela Florentina, Creța Marinel Florin.

## METEO

**Vremea va continua să se încălzească și va fi frumoasă. Cerul va fi degajat, variabil după-amiaza. Vântul va sufla în general slab.**

**Temperaturi maxime: 33 la 36°C. Temperaturi minime: 17 la 20°C.**

**Meteorolog de serviciu, Dana Găvruță**

## HOROSCOP

**Joi, 17 august**

**BERBECUL (21.03-20.04)**. Nu renunțați la lucrurile în care credeți și continuați să vă asigurați spatele. Evaluați-vă talentele și îndemânarea.

**TAURUL (21.04-20.05)**. Prietenii și colegii vă apreciază pentru siguranța de care dați dovadă atunci când vă duceți la îndeplinire sarcinile. Este perioada ideală pentru recreere.

**GEMENII (21.05-20.06)**. Cu toată oboseala pe care o simțiți, aveți chef de lucru. Vă zbateți să multumiți pe toată lumea, deși nu întotdeauna merită efortul.

**RACUL (21.06-22.07)**. Anturajul se chinuie să vă impună o anumită conduită, ceea ce vă deranjează enorm. Încercați să înțelegeți că nu toate sfaturile primite sunt deșarte.

**LEUL (23.07-22.08)**. Chiar dacă mai aveți unele probleme care vă frământă, starea dvs. afectivă este acceptabilă. Acordați mai multă atenție partenerului de viață.

**FECIOARA (23.08-22.09)**. Spiritul de aventură nu vă părăsește niciodată și încercați aceeași euforie și la serviciu. E o perioadă optimă pentru decizii.

**MOCHETA**
Arad, Piața Gării
Telefon 235221
Vinde și montează mochetă la prețuri cu o reducere de
**10-20%**

**BALANȚA (23.09-22.10)**. Azi veți constata că merită osteneala să arătați mai multă considerație celor din jur și să fiți mai cooperant decât de obicei.

**SCORPIONUL (23.10-21.11)**. Concentrați-vă asupra modului în care vă exprimați sentimentele pozitive, în special sentimentele de prețuire, entuziasmul. Exprimați-vă bucuria de a trăi.

**SĂGETĂTORUL (22.11-21.12)**. Atitudinea și talentele dvs. vor juca un rol important azi, la locul de muncă. Veți îndeplini sarcinile de serviciu în timp record.

**CAPRICORNUL (22.12-19.01)**. Atenția cu care vă înconjoară prietenii vă face o plăcere deosebită. Acum e momentul să fiți deschiși și să nu dați înapoi.

**VĂRSĂTORUL (20.01-19.02)**. Iubirea va ocupa locul primordial în viața dvs. pe măsură ce vă veți exprima dragostea profundă pentru partenerul de viață.

**PEȘTII (20.02-20.03)**. Probabil această zi este una dintre cele mai dinamice de care ați avut parte până acum. Puteți risca liniștit, șansele sunt de partea dvs.

## UTILITARE

**PIEȚE, TÂRGURI.** Astăzi, este zi de piață agroalimentară la Curtici, Sebiș, Bata, Cermei, Zădăreni, Ghioroc, Săvârșin, Secusigiu, Sântana, Târnova, Zăbrani, Zerind. Tot astăzi au loc târguri săptămânale la Curtici, Sebiș, Cermei, Săvârșin, Secusigiu, Zerind.

Mâine, vineri, se desfășoară târguri săptămânale la Ineu, Șepreuș, Șimand.

**FARMACIA DE SERVICIU.** Farmaciile „**Sinapis**", B-dul Revoluției, nr. 88, lângă Noul Stil, telefon 282369, „**Noua Farmacie**", str. Andrei Șaguna, nr. 15, telefon 948 sunt de serviciu cu program non-stop.

**URGENȚE STOMATOLOGICE**... asigură Cabinetul din str. Crișan (în spate la Gionelli), program non-stop. Telefon: 253794.

... urgențe stomatologice asigură și cabinetul din B-dul Revoluției nr. 62, ap. 17, între orele 9,00-19,00. Telefon: 256665.

## CINEMATOGRAFE

**Dacia**: O bătaie pe cinste (SUA); 9,30; 11,45; 14,00; 16,30; 19,00

**Mureșul**: Infernul (SUA) 10,00; 12,00; 14,00; 16,30; 19,00

**Arta**: American Beauty (SUA) 15,00; 17,00; 19,00

**Sala Mică**: Visând la Beverly Hills (SUA) 15,30; 18,00

**Progresul**: W.W.W. - Mare nebunie în Vest (SUA) 17,00

Măsuri disperate (SUA) 19,00

## Culmea sfidării

# PRIMARUL ORAȘULUI SEBIȘ, DOCTOR LAMBING MARIUS A PLECAT ÎN CONCEDIU LA MARE

Dl. doctor Lambing Marius, primar la orașului Sebiș, director la S.C. Agromec S.A. Sebiș, director la S.C. „Lanoco" SRL Sebiș, medic constatator la ASIROM, director la Fundația nonprofit „Lambing" etc., după două luni de primărit a plecat în concediu la Marea Neagră. Sfidarea față de cetățenii orașului Sebiș, față de comunitatea pe care o conduce iese în evidență prin faptul că, până în prezent, cele mai mari priorități ale acestuia au fost zugrăvitul și amenajatul biroului de primar, zugrăvitul Teatrului de vară (în condițiile în care vine toamna cu ploi și iarna cu zăpadă), acordarea salariilor în primărie, cu 80% mai mari, precum și a indemnizațiilor consilierilor (1.800.000 lei de ședință) pentru un consilier, deci aproximativ 30.000.000 lei lunar).

### Opinii ale cititorilor

În loc să încaseze impozitele și taxele locale (aproximativ 3.000.000.000 lei), să plătească iluminatul public și să scoată Sebișul din bezna întunericului, să igienizeze școlile, domnul primar se ocupă de afacerile personale și se distrează.

Mai zilele trecute a vândut de la S.C. Agromec SA, fără consimțământul acționarilor (mulți dintre aceștia muncitori la această unitate) strunguri, freze etc., mijloace de muncă, de producție, lăsându-i pe drumuri, dl. doctor încasând bani frumoși (mai mult la negru) pentru că valoarea scriptică, de inventar este cea veche, diferența constituind sursă de venit ilicită.

Tembelismul exercitării actului de conducere, șmecheria și parșivitatea celui care conduce, lipsa de răspundere și a spiritului de sacrificiu face ca astăzi, la numai două luni de la alegeri să asistăm la o degradare a activităților administrativ gospodărești (străzile sunt tot mai pline de mizerie, de animale, de utilaje și materiale de tot felul) relațiile interumane sunt tot mai alterate ca urmare a politicii de răzbunare de actualul primar, a cărui preocupare principală este doar promovarea urii, calomniei, diversiunii și discordiei.

Cetățenii orașului Sebiș îi urează domnului primar (plecat la mare prin liceul din Sebiș, la un preț de 1.000.000 biletul) cât mai mult soare, iar lor își doresc lună plină...

**UN GRUP DE SEBIȘENI**

**ALIANȚA ANTI SUICID**
O MÂNĂ DE AJUTOR
LINIA VIEȚII
**057/214214**
între orele 20,00-08,00
Vă ascultă, vă înțelege și vă ajută

**Echipa de serviciu**
**AUREL DARIE**
*- secretar de redacție.*
***Bianca Felea, Adela Homorâceanu, Ioan Leac, Dina Rujan, Ramona Vidulescu***
*– tehnoredactare computerizată.*
***Lucian Baltă, Anca Bugariu, Doina Jurcă, Aurica Telcian***
*– corectură.*

## „ADEVĂRUL" VĂ ASCULTĂ

***La telefonul dimineții, 280944, între orele 9,00-12,00***

▼ **Câini în apartamente.** Administratorul blocului 71 din cartierul Alfa ne întreabă ce se poate face în legătură cu persoanele care țin câini în apartamente și deranjează celelalte familii. Precizăm următoarele: Legea 114/66 nu face nici un fel de referire la acest lucru, în schimb se specifică faptul că adunarea generală poate hotărî în celelalte probleme legate de buna administrare și conviețuire în bloc. În general, asociațiile de locatari au fost îngăduitoare, dar au impus unele condiții.

▼ **Cuied - satul fără apă**. Dl. Bele ne sesizează că în satul Cuied nu este apă potabilă. „Majoritatea nu au fântâni forate și folosesc apă din bălți pentru treburile casnice, iar apă de băut aduc cu butoaiele de la un izvor. Vă dați seama ce focar de infecție e acolo. Oamenii și-au ales un viceprimar din Cuied care a promis că va rezolva situația. După ce a ajuns în funcție nu s-a mai ocupat de nimic, iar dacă oamenii reclamă, sunt repeziți."

**Redactor de serviciu, S. A.**

***La telefonul după-amiezii, 280944, între orele 15,00 - 18,00***

▼ Domnul **Aurică Ambruș** de pe B-dul Vasile Milea întreabă Poliția și Corpul Gardienilor Publici de ce nu trimit patrule pe timp de noapte și în zona unde locuiește dânsul. „Probabil ei se gândesc că asta fiind zonă centrală, pe aici nu vin infractorii. Dar se înșală..." ne spune cititorul nostru.

▼ Domnul **Ilie Sas** se referă tot la hoți „N-am lipsit decât 2 minute de lângă mașină, parcată în față la Zimdava. Noroc că de la circa 10 m l-am observat pe individ și-am strigat să nu-mi strice încuietoarea".

Domnul Sas întreabă: atunci pentru ce mai plătim 2000 lei parcarea dacă tot nu ne păzește nimeni autoturismele?!

**Redactor de serviciu, C.T.**

**S.C. „Adevărul" SRL nu-și asumă responsabilitatea pentru conținutul articolelor publicate, aceasta revenind în exclusivitate autorilor.**

**ADEVĂRUL**
**COTIDIAN INDEPENDENT ARAD**
**Editor: S.C. ADEVĂRUL S.R.L. Arad**
COD FISCAL R 1681938 ● COD SICOMEX 19.604 ● CERTIFICAT J 02/1886 / 31 X 1991 ● COD SIRUES 020956601 ● ISSN 1220 - 7489

**Redacția și administrația:** 2900 Arad, Bd. Revoluției nr. 81. Telefoane: SECRETARIAT - 281802, fax 280655, 280625; ADMINISTRAȚIE - CONTABILITATE - 281797; MICA PUBLICITATE - 210775; MAREA PUBLICITATE - 280904; CLUBUL PRESEI - 280989.

**Consiliul de administrație:** președinte - **DOREL ZĂVOIANU**, telefon 281802, 280625; vicepreședinte - **MIRCEA DORGOȘAN**, telefon 210776; membri: **DOREL BARBU**, telefon 281797; **NICU COJOCARU**, telefon 280904; **MIRCEA CONTRAȘ**, telefon 280854.

**Colegiul de redacție:** MIRCEA CONTRAȘ (redactor-șef); **MARCEL CANCIU** (șef secție foto), telefon **281701**; **ALEXANDRU CHEBELEU** (șef secție sport), telefon **281701**; **NICU COJOCARU** (șef secție publicitate) telefon/fax: **280904**; **GABRIELA GROZA** (secretar general de redacție), telefon **280854**; **VASILE FILIP** (șef secție cultură-învățământ), telefon **281855; 280003**; **SORIN GHILEA** (șef secție tineret) telefon **281855, 280003**; **IOAN IERCAN** (șef secție politică), telefon **280943**; **DORU SAVA** (șef secție social-economic), telefon **281738**; **ȘTEFAN TABUIA** (șef secție actualități), telefon **281855; 280003**; **DOREL ZĂVOIANU** (președinte al Consiliului de administrație), telefon **281802, 280625**.

Tiparul executat la S.C. MEDIAGRAF S.A. ARAD, str. Feleacului F.N., telefon 250902, fax 250920

**„Adevărul" poate fi citit și pe Internet la adresa http://adevarul.arad.ro**

## CURSUL VALUTAR*

**- VALORI ÎNREGISTRATE IERI, 16 AUGUST 2000**

| Denumirea valutei | BNR | BCR | | BRD | | Banca Transilvania | | Banca Agricolă | | Bursa neagră | |
|---|---|---|---|---|---|---|---|---|---|---|---|
| | | C | V | C | V | C | V | C | V | C | V |
| Dolar | 22392 | 22300 | 22450 | 22200 | 22500 | 22150 | 22390 | 21800 | 22375 | 22200 | 22350 |
| Marca germană | 10401 | 10185 | 10567 | 10276 | 10520 | 10300 | 10450 | 10000 | 10425 | 10200 | 10300 |

## La Șiria COMEMORAREA A 75 DE ANI DE LA INTRAREA SCRIITORULUI IOAN SLAVICI ÎN ETERNITATE

Cu ocazia comemorării a 75 de ani de la moartea scriitorului Ioan Slavici, Consiliul Local Șiria, Muzeul județean și Parohia ortodoxă Șiria organizează la sfârșitul acestei săptămâni o serie de manifestări culturale.

În dimineața zilei de sâmbătă, va avea loc depunerea de coroane la statuia marelui scriitor, urmată de o slujbă de pomenire, la care a fost invitat și Preasfinția Sa Timotei Seviciu. Inaugurarea unui spațiu dedicat poeților șirieni contemporani, în incinta muzeului, precede simpozionul cu tema „Viața și activitatea lui Ioan Slăvici". În cadrul acestuia își vor prezenta lucrările prof. univ. Virgil Vintilescu; prof. Ioan Galea - din Timișoara; prof. univ. Radu Homescu - București.

**M. M.**

## În această săptămână, la Macea FESTIVALUL FANFARELOR ADVENTISTE

Duminică, la Macea va avea loc Festivalul Fanfarelor Adventiste din Banat, susținut în incinta grădinii botanice din localitate. Vor fi prezente 15 fanfare din Bihor, Hunedoara, Caraș-Severin, Timiș și Arad. O notă de pitoresc și originalitate aduce fanfara de fete din Macea - singura de acest gen din țară.

Marșul festiv, organizat la ora 10,00, va fi urmat de prezentarea istoricului și a raportului specific fiecărei fanfare și bineînțeles de momente muzicale.

În căminul cultural din localitate, pus la dispoziția acestora de către Primărie, vor fi „sacrificate" peste 2.000 de lubenițe „puse la bătaie" cu ocazia acestui eveniment.

**M. M.**

## În Arad TOT MAI MULTE GUNOAIE

Numărul rampelor neautorizate din Arad crește pe zi ce trece. Salariații de la Salubritate le fac față din ce în ce mai greu. Pentru că, desființează astăzi una și mâine, pe același loc, apare alta. Din acest motiv, vor cumpăra săptămâna viitoare un aparat de fotografiat. „Vom fotografia fiecare rampă înainte de a o desființa și după ce am făcut acest lucru. Mulți spun că nu ne facem meseria, dar așa vom putea dovedi că oamenii sunt cei care nu întrețin curățenia", spune Petru Gorun, șeful secției salubrizare stradală.

**A. B.**

## La Bonțești FURT DE CABLU TELEFONIC

Zilele trecute lucrătorii postului de poliție T.F. Gurahonț au fost anunțați de căderea sistemului telefonic C.F.R. în zona Bonțești.

O echipă operativă s-a deplasat la fața locului surprinzându-i în flagrant delict pe cei trei hoți care au tăiat 150 de kilograme de cablu telefonic din cupru. Cei trei sunt **Gui Traian** (35 ani), **Furdui Marius** (29 ani) și **Ganea Reghinuța** (36 ani), toți domiciliați în județul Hunedoara. Potrivit căpitanului Poliției T.F. Arad - **Ioan Feieș** în județul de baștină hoții au făcut ravagii la cablurile telefonice din cupru. Nemaiavând ce fura, infractorii și-au mutat terenul de acțiune în județul Arad. Cei trei au provocat un prejudiciu de peste 20.000.000 lei, urmând să suporte consecințele prevăzute de lege. Îi așteaptă, probabil, ceva ani de ... „vacanță".

**B. O.**

## Ofertă la A. J. O. F. P. LOCURI DE MUNCĂ

De la Agenția Județeană de Ocupare și Formare Profesională primim situația locurilor de muncă vacante în această săptămână:

pază aeroport 2; agent de asigurări 20; agent vânzări 2; ajutor cofetar 1; bazachist 2; bijutier 4; cofetar 1; confecționer îmbrăcăminte 40; confecționere 30; inginer constructor 2; instalator sanitar 10; instalatori 4; maistru croitor 4; mecanici auto 3; muncitori necalificați 10; operator asamblare 50; ospătar 4; patiser 2; pictori manuali 10; prestator (bobinaj) 20; reprezentant vânzări 10; șofer 4; spălător auto 2; sudor electric și autogen 2; sudor electric 50; vânzătoare 6; vânzător 5; zidar 7; zugravi 3

Numărul total al locurilor de muncă disponibile din această săptămână depășește 300 de slujbe, din nu mai puțin de 30 de meserii. Cea mai mare ofertă este pentru sudor electric și operator asamblare, câte 50 de locuri vacante de fiecare meserie. De asemenea, nu sunt de neglijat nici ofertele de 40 de locuri disponibile pentru confecționeri de îmbrăcăminte.

**N. O.**

## LA COLEGIUL UNIVERSITAR PEDAGOGIC - ÎNCĂ O SESIUNE DE ADMITERE

În prima sesiune a examenului de admitere la Colegiul Universitar Pedagogic, secția Institutori, din cadrul Universității „Aurel Vlaicu" au fost ocupate mai puțin de jumătate din locuri. Motiv pentru care se organizează o nouă sesiune. Concursul de admitere va cuprinde doar probe de aptitudini, respectiv la limba străină (engleză, franceză, germană) - oral, muzică, dicție și proba de motricitate, la care se vor acorda calificativele „admis" sau „respins". Nota de bacalaureat se va lua în calcul în proporție de sută la sută.

Taxa de studii este 5.800.000 de lei anual și poate fi plătită în rate. Înscrierile se fac la Facultatea de Teologie, de pe str. Academia teologică nr. 9, în zilele de 16, 17, 18 și 19 august, între orele 9,00-13,00. La înscriere se va plăti o taxă de 300.000 de lei. Probele eliminatorii se vor susține în 21 august, la Liceul Pedagogic, iar rezultatele se vor afișa în data de 22 august.

La secția Institutori - engleză sunt 29 de locuri, la Institutori - franceză - 29 locuri, iar la Institutori - germană încă 49 de locuri.

**F. T.**

## LIPOVA POATE DEVENI CENTRU UNIVERSITAR

Primarul orașului Lipova, dl. Petru Gherman, ne-a informat că în toamna acestui an, în oraș își va deschide porțile Universitatea Banatului Timișoara.

Se va înființa Facultatea de Științe ale Naturii, cu următoarele profile: Biologie, Știința Mediului, Științe Exacte, Geografie și cu specializări în Protecția Mediului, Dezvoltare Durabilă și Turism, Euroinginerie Urbană Ecologică, Euroinginerie Agroalimentară, Geografie și Geografie plus Limbă străină.

**A. T.**

## PE ȘOSELE

În ultimele 24 de ore, Poliția Arad a reținut patru certificate de înmatriculare pentru defecțiuni tehnice și a aplicat 120 de amenzi în valoare de 8.460.000 lei. Trei permise de conducere au fost ridicate în vederea suspendării.

**A. T.**

## ACCIDENT SILVIC, LA RADNA

Ieri, pe raza Ocolului Silvic **Radna** a avut loc un accident fără urmări grave - din fericire. Un cetățean din Brusnic a fost lovit la cap de o creangă ruptă în urma doborârii unui copac.

Transportat de urgență la spitalul din Timișoara și supus unui examen topografic, accidentatul a scăpat fără urmări grave.

**B. O.**

## OI ȘI PĂSĂRI DE CURTE, MAI MULTE

Conform datelor furnizate de Direcția de Statistică a Județului Arad, suprafața agricolă în exploatare la 15 iunie 2000 a fost de 511.635 hectare - în creștere cu 32 ha față de anul precedent. Sectorul privat a înregistrat o creștere de 10.206 ha, 87 la sută din totalul terenului arabil aparține privaților.

Suprafața cultivată la sfârșitul campaniei de însămânțări din acest an a totalizat 290.491 ha, reprezentând 83,5% din arabil. Comparativ cu 1999, mai mult cu 7578 hectare. Pe culturi agricole, grâul, secara și porumbul au creșteri importante, iar floarea soarelui și plantele de nutreț au înregistrat scăderi.

Efectivele de animale la 30 iunie 2000 se prezintă astfel: bovine - 71.094 (- cu 8951 mai puține decât în 1999); porcine - 266.662 (+6614); ovine - 300.523 (+22.739); păsări 2.049.000 (+263.000).

**A. B.**

## PE SCURT

### Cercetați în stare de libertate

**Stanciu Ciprian-Constantin**, de 24 de ani, din Pecica, care a fost depistat conducând un autoturism neînmatriculat și cu număr fals; **Doroț Elena**, de 27 de ani, din Sântana, care, în 12.08. a. c., a sustras din curtea unei locuințe din Șimand obiecte de îmbrăcăminte în valoare de 1.600.000 de lei, iar în data de 14.08. a. c. a sustras din locuința numitei Matei Ileana, de 80 de ani, din Șimand, 20 kg de carne de porc. Susnumita s-a liberat din penitenciar în luna iunie a. c.; **Sintean Gheorghe**, de 33 de ani și **Ignișca Pavel**, de 65 de ani, ambii din Târnova, care în luna iulie a. c. au cosit fără drept și și-au însușit fânul de pe tarlaua numitului Cătană Ioan, din aceeași localitate.

**A. T.**


Distribuitor Autoriz dialog

PROFITĂ DE ISPITA VERII !

cadou: față de schimb Mitsubishi Trium Db

Pentru orice abonament cu minute incluse primești gratuit un aparat de fotografiat KODAK !

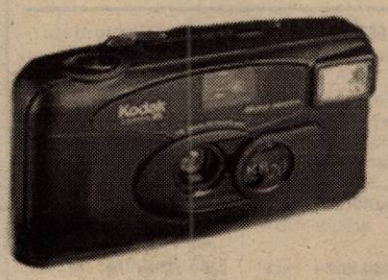

4$*/lună

DIALOG INEDIT

499.000* lei

*fără TVA

ROMCOM Arad str. Eminescu nr. 3

ROMCOM Universum str. Revolutiei 91


## Ne-am interesat pentru dvs. FORMALITĂȚI PENTRU ELIBERAREA C.I.V.

Conform legislației actuale, cartea de identitate este necesară la orice operație legată de înmatricularea vehiculului (respectiv la preschimbarea certificatului de înmatriculare și obținerea numerelor noi de circulație, schimbarea culorii etc). Cartea de identitate este actul care atestă, pentru persoana care îl deține, dreptul de proprietate asupra vehiculului. La înstrăinarea vehiculului, cartea de identitate se transferă noului proprietar.

■ **Acte necesare:** ● certificatul de înmatriculare sau dovada tip de la Poliție - Serviciul Înmatriculări, din care reiese că respectivul vehicul a fost înmatriculat în România (având seria de caroserie ..... seria de motor ....., anul de fabricație ....., culoarea.....) ● actul de proprietate asupra vehiculului, dacă nu există certificat de înmatriculare sau dovada înlocuitoare; ● anexă la certificatul de înmatriculare (dovada efectuării inspecției tehnice periodice), cu viza valabilă; ● actul de identitate al proprietarului; ● împuternicirea și actul de identitate al persoanei care prezintă vehiculul dacă acesta nu este prezentat de proprietar; ● avizul A.N.D. Pentru vehiculele care depășesc valorile maselor și/sau dimensiunilor admise pentru circulația în România. **„În cazul unei operații de vânzare-cumpărare sau dacă proprietarul își schimbă domiciliul în alt județ, vehiculul trebuie să fie prezentat la Registrul Auto Român, spre a fi verificat din punct de vedere tehnic și al identificării"**, ne spunea directorul R.A.R. Arad - **Vintilă Petrugan.**

Se exceptează vehiculele care au obținut precedenta inspecție tehnică la o stație aparținând Registrului Auto Român, iar aceasta este în termen de valabilitate, conform categoriei vehiculului. Pe cartea de identitate, în zona înscrierii numărului de identificare și a anului de fabricație, se aplică o folie de securitate, ca element de protecție împotriva modificărilor neautorizate.

**B. O.**

## Meteorologii avertizează

# TEMPERATURA AERULUI VA CREȘTE DIN NOU PÎNĂ LA 40 DE GRADE CELSIUS

Temperatura aerului va crește, din nou, în intervalul 17-22 august, pînă la 40 de grade Celsius, astfel încît, în orele după-amiezii, vremea va fi caniculară, îndeosebi în vestul și sudul țării, informează Institutul Național de Meteorologie și Hidrologie (INMH).

Conducerea Institutului avertizează principalele instituții ale statului că, în regiunile menționate, temperaturile maxime vor atinge, la începutul intervalului, 36-37 de grade Celsius, apoi, local, chiar 38-40 de grade Celsius, nopțile fiind tropicale, cu temperaturi de peste 20 de grade Celsius.

# ZONA LIBERĂ CURTICI ARAD ORGANIZEAZĂ O LICITAȚIE PENTRU CONCESIONAREA UNEI SUPRAFEȚE DE CIRCA 50.000 DE METRI PĂTRAȚI

Administrația Zonei Libere Curtici Arad (ZLCA) organizează, în data de 15 septembrie, o licitație pentru concesionarea unei suprafețe de teren de 48.697 metri pătrați, alcătuită din șapte parcele, informează ZLCA.

Investitorii în ZLCA beneficiază de o serie de facilități, între care posibilitatea de concesionare de terenuri și închirieri de clădiri pe o perioadă de maxim 50 de ani, scutirea de la plata impozitului pe profit pentru activitățile desfășurate în zonă, scutirea de la plata taxelor vamale și a TVA, posibilitatea schimbării originii mărfurilor și cea de a transfera capitalurile și profiturile în străinătate.

În plus, ZLCA este singura care include și transport aerian, alături de facilitățile de transport pe calea ferată și rutier. În cursul acestui an, SC Aeroport SA Arad va construi un terminal cargo pentru trafic greu, cu acces la platforma de deservire a avioanelor de marfă, investiție finanțată prin programul Phare.

# RESTITUTIO IN INTEGRUM

În campania electorală din 1996, actualii guvernanți acuzau partidul lui Ion Iliescu de „pedeserizarea" structurilor de putere, deoarece foarte mulți directori, manageri și șefi de instituții erau înregimentați în PDSR.

Ei bine, în toamna lui '96 a urmat „Schimbarea"; PDSR-ul a ajuns în opoziție iar coaliția CDR-PD-UDMR s-a cățărat pe scaunele puterii. În câteva luni de zile directorii și managerii „pedeserizați" au fost măturați din funcții și înlocuiți „conform algoritmului". Altfel spus, manageri cu experiență s-au trezit înlocuiți cu oameni culeși de pe listele de partid și aruncați în funcții de decizie doar ca să satisfacă interesele grupării care i-a promovat. Consecințele acestei măsuri politice - compatibilă doar cu perioada bolșevizării din anii '50 - nu s-au lăsat mult așteptate și, timp de patru ani de zile, România a căzut din rău în mai rău: industria s-a restructurat și privatizat până ce a ajuns nerentabilă, agricultura s-a prăbușit iremediabil (cu atât mai mult cu cât aplicarea Legii Lupu are toate șansele să lichideze și jumătate din fondul forestier existent), protecția socială a ajuns sub limita cerșitului iar politica a devenit cea mai rentabilă afacere. Inițiativa privată, cea care trebuia să devină motorul economiei românești, a fost sugrumată aproape în totalitate de o fiscalitate excesivă, iar liberalul Remeș se miră și astăzi despre cum a dispărut mâna invizibilă a lui Adam Smith, cea care în opinia PNL trebuia să regleze algoritmul politic dâmbovițean și să facă economia țării să funcționeze ireproșabil, chiar și fără aportul celor 15.000 de „specialiști" ...

***

Astăzi, în pragul alegerilor generale, PDSR-ul ține capul de afiș în preferințele electoratului, chiar dacă actualii guvernanți încearcă să-și ascundă eșecul celor patru ani în dosul unor fizionomii noi (Stolojan, Isărescu etc.). S-ar putea ca partidul lui Ion Iliescu să obțină iarăși puterea în România, evident, cu aportul aceluiași vot negativ cu care a pierdut-o în 1996.

Toate bune și frumoase, numai că pedeseriștii vor ca puterea să le aparțină în totalitate. Cu alte cuvinte, vor să se aplice „restitutio in integrum", fără nici un fel de concesii: cederiștii să părăsească puterea, până la nivelul paznicului de instituție ... Este bine? În parte, da! Numai că această re-schimbare ar trebui făcută în sensul competenței și nu în sensul satisfacerii intereselor clientelare. Sau, Doamne păzește, în sensul revenirii „foștilor"...

Oricum, deocamdată se vorbește despre o primenire.

**DORU SINACI**

## Tableta zilei

# FAPTUL DIVERS

### SE CEARTĂ CU VECINUL PE INTERNET

Un olandez din Breda s-a decis să expună pe Internet toată istoria conflictului pe care îl are cu vecinul său pe tema construcției unui garaj între casele lor, transmite AFP.

Hotărît să-și facă definitiv de rîs dușmanul și să-și strige dreptatea pe rețeaua internațională, Reinier van der Drift a deschis, vineri, un site special destinat certei dintre el și vecinul său. De la deschidere, acest site a atras deja peste 2.000 de vizitatori.

În pagina de web, der Drift a inclus un istoric al conflictului, diverse articole din ziare pe acest subiect, ca și cîte o copie după toate deciziile tribunalului și primăriei privind permisul de construcție acordat lui, pentru un garaj. Acest permis nu încetează să fie contestat de vecinul lui, care consideră că garajul este prea aproape de casa sa.

"De trei ani, vecinul meu îmi intentează proces după proces, fără succes. În disperare de cauză a recurs la media locală pentru a face populația din Breda să creadă că eu am fost lupul cel rău. De aceea m-am decis să deschid acest site, pentru a vă da șansa să decideți în cunoștință de cauză", scrie van Drift pentru a explica decizia sa de a face cunoscut conflictul în întreaga lume. Pentru a-i informa mai bine pe internauți, el a instalat o cameră de luat vederi la locul "bătăliei", oricine putînd vedea astfel în direct cum evoluează lucrările de construcție a garajului.

### MISTERUL BĂIEȚELULUI „ÎNVIAT"

Autoritățile medicale australiene s-au aflat în mare dificultate încercînd să explice cum un puști declarat înecat de către medici și-a putut reveni la viață 20 de minute mai tîrziu, transmite AFP.

Un purtător de cuvînt al spitalului unde a fost internat băiețelul a declarat că este vorba de "ceva foarte straniu", un fel de "miracol medical", pe care doctorii nu-l pot explica.

Copilul, în vîrstă de doi ani, al cărui nume nu a fost dat publicității, a fost transportat, duminică, de urgență la spital, după ce căzuse în piscina casei părinților săi. Medicii de pe ambulanță au încercat să-l reanimeze, dar fără succes. La fel și cei care l-au preluat, la spital. Spitalul a anunțat poliția judiciară, care a estimat că medicii au făcut tot posibilul pentru salvarea vieții puștiului. Ofițerul de poliție care trebuia să constate decesul a ajuns la spital la 20 de minute după ce medicii declaraseră că micuțul a încetat din viață. Spre marea sa uimire, băiețelul respira. El a fost transferat la un alt spital, la terapie intensivă.

# JOI, 17 AUGUST 2000

### TVR 1
7,00 Telematinal
11,20 TVR Timișoara pentru alte naționalități
12,20 Fotbal: România - Polonia, rezumat
13,10 Tezaur folcloric - rel.
14,00 Jurnal
14,15 CiberFan - Lumea multimedia
14,30 Destinul unei națiuni
15,00 Conviețuiri
16,00 Evrika!
16,30 Librăria pe roți
17,00 Fereastră spre America
**17,30 Orice e posibil** - s
18,00 Casa mea
18,30 Garantat 100%
19,00 Avanpremieră Știri
19,05 Corect!
**19,15 Sunset Beach** - s.
20,00 Jurnal * Meteo
20,35 Sport
**20,45 Justiție militară** - s.
21,35 Teatrul Național de Televiziune prezintă: **Cabina de montaj**
22,15 Reflecții rutiere
22,30 Secolul XX văzut de David Frost
23,30 Jurnalul de noapte
23,45 Rock la miezul nopții

### TVR 2
**7,00 Domnișoara Andrea** - s. rel.
**7,50 Femeia misterioasă** - s.
8,35 Toți, împreună
9,20 Antologia jocului popular
9,35 Omul și muzica
10,30 Orizont spiritual - rel.
11,00 E dreptul tău - rel.
11,30 Arca lui Noe - rel.
12,00 Desene animate
12,30 Trupa DP 2
15,30 Călătorind prin țară - rel.
15,45 Virtuozi ai instrumentelor populare
16,00 Știri
**16,05 Obsesia** - s.
**16,50 Domnișoara Andrea** - s.
**17,40 Femeia misterioasă** - s.
18,30 Telejurnal TVR 2
19,00 Știri bancare. Meteo
19,05 Holi
**(I) 20,05 Azilul de nebuni** - dramă, Brazilia, 1970
21,20 Turnul de control
22,05 Călătorind prin țară
22,20 Un secol de cinema
23,15 Știri
23,20 Enigmatica Terra
23,50 Armonii clasice
0,05 TVM. Mesager

### PRO TV
7,00 Bună dimineața, Pro TV e al tău!
**10,00 Tânăr și neliniștit** - s., rel.
**10,45 Doi polițiști și jumătate** - s. rel.
**11,30 Academia de poliție** - s.
**(I) 12,15 Lucruri de trebuință** - f. rel.
**(●) 14,20 Alibi din dragoste** - f. rel.
**16,00 Tânăr și neliniștit** - s.
16,50 Sens unic
17,00 Știrile Pro TV
**17,30 Lumi diferite** - s.
**18,30 Seinfeld** - s.
19,00 Știrile Pro TV
19,55 Momente de aur ale jocurilor Olimpice
**20,00 Presidio** - dramă, SUA, 1988
21,40 Știrile Pro TV
21,45 Chestiunea zilei
**(●) 22,00 Nemuritorul 3: Vrăjitorul** - acțiune/SF, SUA, 1994
23,45 Știrile Pro TV * Profit
0,00 ProFm e aici
**0,30 Doi polițiști și jumătate** - s.
**1,30 Seinfeld** - rel.
**2,00 Zelda** - biografic, coprod., 1993
3,45 Știrile PRO TV
4,00 ProFm e aici! - rel.
**4,30 Babylon 5** - s.
**5,30 Miracolul tinereții** - s.
**6,00 Lumi diferite** - rel.

### TV ACASĂ
10,00 Știrile de Acasă - rel.
10,30 Acasă la bunica - rel.
10,45 Căsuța poveștilor - rel.
**11,00 Dragoste și putere** - rel.
**11,30 90-60-90 Fotomodele** - s., rel.
**12,25 Războiul pasiunilor** - s., rel.
**13,20 Guadalupe** - s.
**14,10 Femeia vieții mele** - s. rel.
**15,00 Milady** - s.
**16,35 Dragoste și putere** - s.
17,00 Desene animate
17,10 Acasă la români
17,15 Acasă la bunica
**17,30 Trei femei** - s.
18,30 Știrile de Acasă
**19,05 Războiul pasiunilor** - s.
**20,00 90-60-90 Fotomodele** - s.
**21,00 Femeia vieții mele** - s.
**(●) 22,00 Bruta** - dramă, Anglia, 1976
23,30 Acasă la români
0,00 Închiderea programului Acasă

### ANTENA 1
7,00 Observator
7,55 Aerobic Show
8,00 Dimineți LaTine
10,00 Știri
10,10 Desene animate
**11,00 Pasărea spin** - s. rel.
**12,00 Agentul secret** - s.
13,00 Știri
**13,15 În lumea bună** - comedie, Marea Britanie, 1956
**(●) 15,00 Air America** - s.
**16,00 Scandalul**- s.
17,00 Știri
17,15 Divertisment Vouă
**17,20 Casa de pe plajă** - s.
**18,10 Pasărea spin** - s.
19,00 Observator
19,55 Divertisment Vouă
**20,00 Sub soarele Africii** - s.
22,00 Observator
22,25 Divertisment Vouă
22,30 Joi TeleEurobingo 2
**(▲) 23,50 Dame de compănie** - dramă, SUA, 1982
**(●) 1,30 Cronici paranormale** - s.
**2,30 Camila** - s.
**3,30 Agentul secret** - s. rel.
**4,30 Casa de pe plajă** - s., rel.

### PRIMA TV
**7,00 Milagros** - rel.
8,00 Taifas
**13,00 Milagros** - s.
14,00 Mare distracție mare! - rel.
**15,00 Viper** - rel.
15,55 Clip Art
**16,00 Salvați de clopoțel** - s. rel.
**17,00 Viper** - s.
18,00 Focus
18,35 Impact
**19,00 Cavalerul rătăcitor** - s.
**(●) 20,00 O crimă misterioasă** - dramă, SUA, 1991
21,45 Știri pe scurt. Meteo
22,00 Mare distracție mare!
**(▲) 23,00 Gânduri ucigașe** - s.
23,55 Clip Art
0,00 Focus - rel.
0,30 Impact - rel.

### TELE 7 ABC
7,00 Bună dimineața, România
10,25 Economic ABC - rel.
10,50 Gura lumii - rel.
11,00 Dan Diaconescu în direct - rel.
12,00 Reporter Tele 7 - rel.
12,30 24 din 24 - rel.
13,00 Ora unu a venit
13,05 Reporter Tele 7 - rel.
13,30 24 din 24 - rel.
14,00 Clubul microbiștilor - rel.
15,30 Tinerețe fără bătrânețe
16,00 Post Meridian
17,00 Dați vina pe Corina
18,00 Cutia muzicală - rel.
18,50 Pariul Trio. Loto
19,00 Telejurnal
19,30 Economic ABC
19,45 Gura lumii
20,00 Dan Diaconescu în direct
20,55 Pariul Trio. Loto
21,00 Linia întâi
22,30 Viața noastră cea de toate zilele
1,00 Ora unu a venit - rel.
1,05 Nopți albe
2,10 Documentar

### TV ARAD
7,00 Observator
7,55 Aerobic show
8,00 Dimineți LaTine
10,00 Știri
10,10 Știri TVA - rel.
**11,00 Pasărea spin** - s.
**12,00 Agentul secret** - s.
13,00 Știrile amiezii
**13,15 În lumea bună** - comedie, Anglia, 1954
**15,00 Air America** - s.
**16,00 Scandalul** - s.
17,00 Știri
17,15 „Vouă"
17,20 Divertisment
18,00 Viața spirituală
18,30 Știri TVA
19,00 Observator
19,55 „Vouă"
**20,00 Sub soarele Africii** - s.
22,00 Știri TVA
În continuare program identic cu cel al Antenei 1

### TV INTERSAT
8,55 Deschiderea programului
**9,00 Farmacia de serviciu** - s. rel.
9,30 Mistere, farmece și miracole - rel.
**9,50 Preciosa** - s., rel.
10,30 Cartuna Show
11,00 Știrile Intersat - rel.
**11,30 Ți-e teamă de întuneric?** - s.
**12,00 Bărbatul visurilor ei** - f., rel.
13,30 Obiectiv economic - rel.
13,45 Comorile lumii - rel.
14,00 Emisiune în limba maghiară - rel.
**15,00 Neon Rider** - s. rel.
**(●) 16,00 O moarte care nu însemnă nimic** - film
**18,00 Maeștrii cascadoriei** - s.
18,45 Știrile Intersat
**19,30 Neon Rider** - s.
**20,30 Farmacia de serviciu** - s.
21,00 Mistere, farmece și miracole
**21,20 Preciosa** - s.
**(▲) 22,00 Fetița tatii** - film
23,30 Știrile Intersat - rel.
**(■)** 0,00 Erotica

### HBO
**10,00 Hanuman** - aventuri, SUA, 1998
**11,30 Peripețiile lui Margaret** - comedie, SUA, 1998
**13,00 Afaceri necurate** - acțiune, SUA, 1998
**14,30 Evadare din Los Angeles** - acțiune, SUA, 1996
**16,15 Madeleine** - acțiune, SUA, 1998
**17,45 Ghinionista** - comedie, SUA, 1996
**19,15 Stele deasupra orașului** - dramă, SUA, 1995
**21,00 Reacție în lanț** - acțiune, SUA, 1996
**22,45 Stăpânul fantomelor** - horror, SUA, 1996
**0,45 Houdini** - dramă, SUA, 1998

### ATOMIC TV
7,00 Selector
10,25 Reactor
10,30 Atomic Café - rel.
11,00 Atomix
14,00 Interactiv
15,30 Proaspete și fierbinți
15,55 Reactor
16,00 Metropolis cu Dinu
17,00 Selector
19,00 Atomix
21,55 Reactor
22,00 Hai Hui - rel.
22,30 Selector
23,00 Klub Bizzar - rel.
0,00 Insomnia

### RADIO ARAD & RADIO CONTACT (99,1 MHZ)
**5,00-8,00 Lupta cu somnul; 8,00-10,00 Bună dimineața, Arad!; 10,00-12,00 Tovarășii mei; 12,00-14,00 Pulsul zilei; 14,00-15,00 Radio Magazin DW; 15,00-17,00 Contact FM; 17,00-19,00 Muzica pe sufletul tău; 19,00-19,30 Bună seara, Arad!; 19,30-20,00 Albumul zilei; 20,00-21,00 Generația în loden; 21,00-22,00 Lumea voastră; 22,00-24,00 În arșița muzicii; 24,00-1,00 Contact FM;**

### RADIO PRO FM (92,1 MHz)
**1,00-3,00 TOP 30 AIRPLAY PRO FM (r)** cu Cristi Schnebli; **3,00-5,00 MUZICĂ; 5,00-5,30 BULETIN DE ȘTIRI** la fiecare sfert de oră; **5,30-8,00 PRO FM PÂNĂ LA UNU** cu Nono Semen și Laura Călăceanu; **7,00-10,00 PRO FM PÂNĂ LA UNU** cu Cătălin Lăpușcă; **10,00-13,00 PRO FM PÂNĂ LA UNU** cu Mihai Dobrovolschi; **13,00-14,00 13-14 CU ANDREI** cu Andrei Gheorghe; **14,00-17,00 POFTIM PRO FM** cu Cristian Pavel; **17,00-19,00 ARBEMA PREMIUM MUSIC** cu Cătălin Lăpușcă; **19,00-22,00 ASCULTĂ-ȚI MUZICA** cu Andi Moisescu; **22,00-23,00 AUTO PRO FM CLUB** cu Dan Vardie; **23,00-1,00 RONDUL DE NOAPTE** cu Răzvan Exarhu

### RADIO TIMIȘOARA
**6,00 Ceasurile dimineții; 8,00 Muzică populară cu dedicații; 9,00 Cânt din suflet; 9,35 Amintiri, amintiri...; 10,00 De zece ori România; 11,00 Gramofon; 12,00 Miez de zi la polul vest; 13,00 Emisiune în lb. germană; 14,00 Emisiune în lb. maghiară; 15,00 Emisiune în lb. sârbă; 16,00 Radio cocktail; 18,00 Actualitatea radio; 18,10 Un răspuns pentru fiecare; 19,00 Radiojurnal; 19,15 Vârful de lance; 20,05 Școala pământului; 20,50 Călătorie în lumea poveștilor; 21,00 Curierul de seară**
**Știri:** 6,00; 7,55; 9,00; 11,00; 12,50; 17,00; 20,00; 21,00; 21,55.
**Radio Jurnal:** 7,00; 16,00; 19,00.

### RADIO SEBIȘ
**6,00-9,00 Matinal „21"; 9,00-10,00 „Alo, tu alegi!"; 10,00-12,00 Cafeaua de zece; 12,00-14,00 Magazin 21; 14,00-15,00 Astăzi te sărbătorim** - muzică populară cu dedicații; **15,00-18,00 La bani mărunți** - talk show; **18,00-19,00 La mulți ani!** - dedicații muzicale; **19,00-20,00 Casa noastră; 20,00-22,00 Expresul de seară; 22,00-24,00 Club 21; 0,00 92,1 Insomnii**

# „PENTRU ARĂDENI ESTE PRIORITARĂ APLICAREA LEGII 18/1991 ȘI NU LEGEA LUPU"

## Interviu cu d-l Avram Crăciun, președintele P.D.S.R. Arad

**– Domnule Avram Crăciun, va încerca PDSR să includă, pe lângă PUR, și alte formațiuni politice în „Polul Democrației Sociale din România"?**

– Cu siguranță. „Polul" de stânga trebuie creat cât mai repede, dată fiind situația dezastruoasă în care a fost adusă țara de către actuala guvernare, dar și încrederea masivă în forțele de centru-stânga. Se pare că, pe lângă cele două partide amintite, progresează discuțiile între PDSR și PSDR+PS în vederea unei alianțe. În viitor, vom avea în vedere și alte forțe, de orientare social-democrată. Principala problemă în acest sens este asumarea răspunderii pentru actul guvernării de la care nu poate fi omis nici un partid. Asumarea răspunderii este pentru noi deosebit de importantă deoarece distrugerea țării este cvasi-totală, ajungându-se la chestiuni ultrasensibile cum ar fi limba română, cultura, credința, spațiul teritorial și degradarea umană.

**– Bănuiesc că vă referiți la PD ...**

– Bineînțeles că mă refer la PD, pentru că numai ei se pretind de stânga și au fost aliați cu cei de dreapta. De aceea, trebuie să fie solidari și la asumarea răspunderii în fața poporului pentru aceste nerealizări.

**– În ce stadiu vă aflați cu definitivarea listelor de candidați pentru alegerile generale?**

– Reprezentarea în Parlament este o problemă foarte importantă pentru PDSR. Având în vedere nenumăratele critici la adresa parlamentarilor, partidul nostru a hotărât să fie foarte exigent în alegerea propriilor candidați. În acest sens, Comitetul Director al partidului a stabilit o serie de criterii de selecție a acestor viitori parlamentari: să fie personalități cunoscute ale Aradului cu o cultură deosebită, cunoscătoare a unor limbi de circulație internațională, să fie harnici și corecți. În această notă de exigență, în luna august, Consiliul Județean va trebui să aprobe lista propunerilor făcute de Biroul Executiv al PDSR.

**– Au fost unele discuții în legătură cu numirea candidaților de la centru sau din județ. Dv. cum veți proceda?**

– Normal că PDSR, fiind un partid puternic, are posibilități multiple de a soluționa propunerile care apar atât la nivel județean cât și la nivel central. Pentru Transilvania, unde echilibrul politic este evident, propunerile județului vor avea prioritate.

**– Cum credeți că se va desfășura campania electorală? Va predomina discursul constructiv sau cel destructiv?**

– PDSR va desfășura, cu siguranță, o campanie pozitivă, de prezentare a soluțiilor și căilor de a ieși din această catastrofă în care a fost adusă țara în perioada 1996-2000. Totodată, sunt convins că unele partide vor recurge și la scenarii nedorite, dat fiind faptul că nu mai au ce să ofere populației. Aceste partide vor împroșca cu noroi și invective partidele cu șanse reale la guvernare.

**– Dl. Gh. Seculici de la PD v-a acuzat recent de a fi exercitat presiuni și de a fi amenințat membrii PD din județ. Este adevărat?**

– Personal, nu am auzit aceste afirmații dar dacă le-a făcut, îl privește. Dacă partidul domniei sale nu ar fi contribuit la distrugerea țării, nu ar trebui să se teamă de nimic. Dacă cineva îi va sancționa, aceia vor fi cu siguranță alegătorii.

**– Ce le puteți răspunde celor care se tem că, în cazul în care PDSR ar câștiga alegerile, România va avea probleme în ceea ce privește integrarea în UE și NATO?**

– Aceasta este o găselniță a actualei guvernări dat fiind faptul că pe plan intern nu-i mai crede nimeni. După cum cunoașteți, personalitățile partidului nostru au avut contacte politice cu mulți guvernanți din Europa, iar dl. A. Năstase se află acum în SUA, participând la Congresul Partidului Democrat. De asemenea, reprezentanții PDSR în instituțiile europene de la Strasbourg și Bruxelles sunt foarte bine cotați și apreciați. Timpul va dovedi că social-democrația este, a fost și va fi viitorul Europei.

**– PDSR a criticat degradarea progresivă a nivelului de trai. Pe termen scurt, cum credeți că va remedia partidul dvs. această situație?**

– Noi avem două tipuri de soluții: cele pe termen scurt și cele pe termen mediu și lung. Soluțiile pe termen scurt se referă la îmbunătățirea nivelului de trai al populației, crearea de locuri de muncă și acordarea de facilități agricultorilor și micilor întreprinzători. Prioritățile noastre privesc agricultura, serviciile și turismul care vor aduce acel suflu economic de care are nevoie societatea noastră.

**– Ați fost prefectul Aradului și ați avut ca preocupare constantă politicile agricole. Noul prefect al Aradului, dl. O. Nilă are ca principal obiectiv aplicarea legii 1/2000 (legea Lupu). Cum comentați?**

– Îi doresc succes d-lui prefect! Din discursul pe care l-am ascultat mi-am dat seama că este un bun patriot și că ține la Arad. Cred însă că pentru județul Arad nu este prioritară aplicarea legii Lupu, ci mai degrabă aplicarea legii 18/1991. Noi am eliberat în patru ani aprox. 75% din titlurile de proprietate iar actuala putere n-a mai dat nici măcar 2-3 procente. Or, pentru arădeni problema pământului este prioritară și apoi cea a pădurilor. S-ar putea ca dl. prefect să facă mai mult în 3 luni decât au făcut ceilalți prefecți în 3 ani!

**– Mai doriți să adăugați ceva la încheiere?**

– Sunt bucuros pentru plusul pe care îl aduce municipiului Arad managementul modern pe care îl promovează dl. primar Dorel Popa. Sunt însă total sceptic în legătură cu managementul de care va fi în stare conducerea Consiliului Județean.

**FLAVIUS GHENDER**

# Liberalii arădeni îi îmbie pe CDR-iști cu tandemul

La conferința de presă de ieri a organizației județene a PNL, deputatul Titus Gheorghiof a prezentat presei un Apel către toate organizațiile județene ale CDR, cerându-le acestora să sprijine candidatura lui Theodor Stolojan la Președinția României.

**„Suntem convinși că prin acest sprijin dl. Theodor Stolojan ar avea toate șansele să devină președintele României, iar prin numirea în continuare în funcția de prim-ministru a dlui Mugur Isărescu, țara noastră ar avea șansa să fie condusă de echipa formată din cele mai competente și credibile personalități ale momentului, spre binele întregii populații și cu efecte benefice internaționale"**, se arată în Apel. * În ceea ce privește poziția „rebelului" Remeș, care susține că „Stolo" nu este potrivit pentru funcția de președinte al României, Titus Gheorghiof este convins că ministrul de Finanțe își va schimba optica. * la Congresul PNL din 18 august, PNL-ul arădean va merge cu tabele de semnături pentru susținerea candidaturii lui Stolojan mult peste norma minimă, dar sub norma pe care și-a propus-o. Mai „exact", dl. Gheorghiof se referea la „o parte din cele 9000 de semnături". Oricum, campania de strângere a semnăturilor va continua și după congres.

**Nilă fără milă!**

Valeriu Câmpeanu, director general în Prefectură, ne-a informat că după instalarea prefectului Ovidiu Nilă s-au accelerat procedurile de aplicare a Legii 18 și a Legii Lupu. „Mingea" este acum în terenul comisiilor locale, care au fost somate să se miște mai repejor. Oricum, în ceea ce privește Legea 18, aceasta a fost deja „rezolvată" în județ în proporție de 91%. Cu Legea Lupu este mai complicat, pentru că se pare că Romsilva este refractară la ordonanțe, efectuând tăieri în pădurile care fac obiectul restituirii. Prefectul este hotărât să se deplaseze în județ oriunde apar sesizări în această privință și să interzică tăierile. Cu ce efort, vom vedea. Ca un aspect meritoriu, directorul Valeriu Câmpeanu ne-a informat că nu a sesizat reticențe sau obstrucțiuni în ceea ce privește colaborarea cu primarii în vederea aplicării Legii 1/2000, indiferent de culoarea politică a primarilor. * Titus Gheorghiof și-a exprimat speranța că prefectul va încerca să recupereze întârzierile în aplicarea Legii funcționarului Public la nivel de județ.

**PNL „nu va admite" să ni se fure vămile!**

Deputatul Gheorghiof, care a vorbit cu Nini Săpunaru, directorul DGV, ne-a asigurat că PNL nu va admite ca Direcția Regională a Vămilor Arad să fie desființată sau transferată la județul Timiș. **„Temerile sunt nejustificate. Nu se pot face tranzacții peste capul județului Arad"**, a spus Gheorghiof.

Aproape tot atât de intransigent este Gheorghiof și în privința impunerii unor candidați de la centru pe listele pentru alegerile generale: **„Orice propunere venită de la centru va fi supusă aprobării Comitetului județean"**. Totuși, a adăugat Gheorghiof, „dacă Theodor Stolojan ar fi primul pe lista pentru Senat, nu văd cine ar putea fi împotrivă."

**SIMION TODOCA**

## Comunicat

Asociația Foștilor Deținuți Politici Anticomuniști Arad convoacă Adunarea generală extraordinară la data de 19 august 2000, ora 10, la Sala Mică a Casei Sindicatelor.


BTR BANCA TURCO ROMÂNĂ - SUCURSALA ARAD

**Arad 2900, Piața A. Iancu nr. 13, România**

**Dobânzi pentru depozite la termen**

| Valută | 1 lună | 3 luni | 6 luni | 9 luni | 12 luni | Suma minimă | |
|---|---|---|---|---|---|---|---|
| | | | | | | Persoane juridice | Persoane fizice |
| ROL | 34 | 35 | 34 | 33 | 33 | 25.000.000 | 5.000.000 |
| USD | 6,25 | 6,50 | 6,75 | - | 7,10 | 3.000 USD | 500 USD |
| DEM și EURO | 4,0 | 4,20 | 4,50 | - | 4,70 | *3.000 USD | *500 USD |

**Avantaje:**

- Dobânzile sunt fixe pe toată perioada depozitului
- Comisioanele pentru deschiderea și retragerea unui depozit la termenul stabilit: 0%

**Certificate de Depozit la Purtător cu Parolă**

| | LEI | USD | DEM |
|---|---|---|---|
| 1 lună | 34 | 6,75 | 4,5 |
| 3 luni | 35 | 7,00 | 4,7 |
| 6 luni | 34 | 7,25 | 5,0 |
| 9 luni | 33 | 7,50 | 5,2 |
| 12 luni | 33 | 7,80 | 5,5 |

**Avantaje:**

- Comisioane pentru cumpărare și răscumpărare: 0%
- La răscumpărare înainte de termen se primește 60% din dobândă, în funcție de perioada de deținere
- Valoarea certificatului poate fi aleasă de către dvs.
- Puteți alege termene fixe sau orice alt termen
- Pot fi cumpărate fără a avea cont în bancă

**Pentru informații suplimentare, sunați la 214.422; 254.844.**


**La Chisindia**

# AU FOST COMEMORAȚI LUPTĂTORII ANTICOMUNIȘTI

Consiliul Local al comunei Chisindia a organizat, marți, o manifestare dedicată comemorării luptătorilor anticomuniști căzuți în confruntările cu Securitatea. Punctul central al manifestărilor l-a constituit parastasul oficiat la troița ridicată acum doi ani într-o poiană situată la 3 km de Chisindia. **„Organizăm în fiecare an această comemorare, pentru cei care au trăit și s-au jertfit pentru o idee"**, a declarat primarul (PDSR) Ioan Stan. ● La manifestare au participat reprezentanți ai unor partide politice și ai altor organizații. Cea mai masivă prezență a fost din partea AFDPR, delegația condusă de către secretarul Corneliu Cornea având și un invitat de marcă, în persoana lui Ioan Gavrilă Ogoreanu, vicepreședinte al Fundației Luptătorilor din Rezistența Armată Anticomunistă. ● PNL-ul a deplasat o „garnitură" alcătuită din mai mulți membri ai staff-ului județean, în frunte cu deputatul Titus Gheorghiof, iar „trupa" țărăniștilor a fost condusă de către deputatul Radu Ghidău. ● PD-ul a avut un singur reprezentant la vârf, Nicolae Iotcu, președintele OTPD. ● Fanfara Bisericii Ortodoxe din Chisindia a fost la înălțime, intonând cântece religioase, executând „Marșul lui Iancu" și „Treceți, batalioane române, Carpații!" dar și acompaniindu-i pe vechii legionari care au cântat cu pioșenie cunoscutul imn funebru legionar „Plânge printre ramuri luna" ● Deși capul de afiș a fost cunoscutul promotor al Mișcării Legionare, Ioan Gavrilă Ogoreanu, coeziunea sufletească a participanților, indiferent de apartenența politică, a fost perfectă.

**SIMION TODOCA**

# FALIMENT AMÂNAT

➨ (Urmare din pagina 1)

**Mugur Isărescu știe foarte bine aceste lucruri. În ultima sa ieșire în public încercând să acopere zgomotul de fond politic, susține că prioritățile guvernului pe ultimele sale trei luni sunt „continuarea rezolvării unor probleme în economia reală, pentru care s-au făcut pași dar nu suficienți: restructurarea întreprinderilor cu pierderi, reducerea arieratelor, verificarea mai atentă a monopolurilor care stabilesc prețuri împovărătoare fără să-și diminueze cheltuielile materiale și de personal. Apoi rectificarea bugetară și calmarea inflației."**

**Sursa tuturor „relelor" se află tocmai în zona economiei reale, unde companii fără nici o șansă supraviețuiesc și îmbolnăvesc tot țesutul economic în jur, unde regiile fără nici o legătură cu cererea și oferta ori cu productivitatea muncii își îngroapă în prețuri risipa, incompetența managerială și costurile stabilite funcție de salarii, în administrația publică ineficientă, umflată și foarte scumpă, în sistemul bancar fragil și fără nici un rol în relansarea economică. Vă mai așteaptă încă un drum lung până la „finalizarea reformelor structurale și la dezvoltarea unei economii de piață integral competitive", avertiza Standard & Poors, agenția de rating cea mai sâcâitoare pentru noi, după ce a acceptat modificarea perspectivei de rating pentru România. Nu fără a adăuga că orice pas înapoi, fie în domeniul reformei, fie al relaxării politicilor ne va costa. Un fel de, se mai amână puțin falimentul. Ceva totuși se mișcă în România și Isărescu va avea ce să-i pună pe masă în 29 august lui Zervoudakis, negociatorul șef al FMI. Oamenilor însă ce le va pune pe masă? Aici însă vor sări cu gura chelnerii de partid - un pic de mai bine. Acum. Și apoi iar vom plăti patru ani pentru niște amărâte răbdări prăjite.**

# ROMÂNII TREBUIE SĂ ÎNVEȚE DIN EXPERIENȚA ȚĂRILOR DEZVOLTATE

## Interviu cu prorectorul Universității din Țara Bascilor

***Universitatea din Țara Bascilor (Universidad del Pais Vasco) are un efectiv de peste 65.000 de studenți îndrumați de 3.500 de dascăli. Zilele trecute, prorectorul acestei instituții de învățământ superior, proț. univ. dr. Nicanor Ursua Lezaun, unul dintre cei mai importanți promotori ai programelor universitare „Socrates" finanțate de U.E., a fost oaspete al Universității „Aurel Vlaicu" din Arad. Nu am scăpat ocazia unui interviu.***

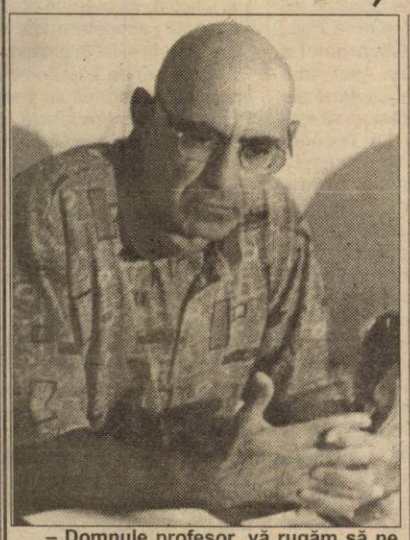

**– Domnule profesor, vă rugăm să ne spuneți câteva cuvinte despre universitatea dvs....**

– Universidad del Pais Vasco este o instituție tânără, de doar 20 de ani, care are sub tutelă nu mai puțin de 32 de facultăți - un conglomerat de politehnică și științe umane...

**– Ce impresie va făcut Universitatea de stat „Aurel Vlaicu" din Arad?**

– O impresie foarte bună. Deși este la început de drum, a reușit să-și definitiveze bine direcțiile. Ei se confruntă acum cu aceleași probleme de care ne-am lovit și noi acum zece ani.

**– Cum se descurcă universitatea dvs. din punct de vedere financiar?**

– Suntem finanțați în proporție de 80% de către Guvernul Basc. Taxele de studiu sunt de numai 6%, în timp ce 14% din bani se obțin din diverse servicii pe care le prestează universitatea. La sfârșit de an trebuie dată o dare de seamă despre cum se cheltuiesc banii publici ai contribuabililor. La noi a avut loc o schimbare radicală de mentalitate în sensul că funcționarul trebuie să stea la dispoziția cetățeanului, pentru că el îl plătește. Și nu invers, cum era înainte...

**– Tinerii din România se confruntă cu un fenomen deloc plăcut: după terminarea studiilor nu găsesc locuri de muncă în domeniul în care s-au pregătit. Care este situația în Spania?**

– Unul din principiile de bază este că universitatea trebuie să fie într-o strânsă legătură cu piața muncii. Avem un specialist care urmărește intrarea studenților pe piața muncii. Toți absolvenții sunt monitorizați. Mulți dintre ei sunt angajați încă din ultimul an de studiu. Dacă piața muncii e saturată de specialiști în anumite domenii, sunt angajați într-o altă zonă geografică și activitatea se reorganizează. În orice caz, s-a demonstrat că în zonele în care există o instituție de învățământ superior crește nivelul și calitatea serviciilor. O universitate este un motor de dezvoltare economică.

**– Care sunt facilitățile pe care le aveți dvs. în universitate și lipsesc la universitatea arădeană? Mă refer, bineînțeles, la cele mai importante...**

– Avem trei campusuri: în Bilbao, Victoria și San Sebastian. 70% din studenții noștri au o bursă lunară... Fiecare student are un calculator P.C. cu acces la Internet. Acestea sunt schimbate în fiecare an, în funcție de noile apariții din domeniu.

**– Care este imaginea României în Spania?**

– Noi vedem la televizor tot felul de imagini și aflăm fel de fel de informații deloc fericite despre România: că oamenii nu au bani - salariile sunt mizerabile, 75-150 de dolari în medie lunar, multe persoane bolnave de SIDA, copii abandonați (mulți spanioli au înfiat copii români). Mai sunt și țiganii din România, care au invadat Europa, murdărind cel mai mult imaginea țării dvs.

**– Există prejudecăți privind România?**

– Da! România e percepută ca o țară de fotbaliști... Dar această prejudecată există și despre Spania - toți cred că la noi există doar toreadori și fiesta... Nu este deloc așa. Se muncește enorm de mult la noi! Cert este că România nu este deloc aproape de Europa. Trebuie să facă eforturi să se integreze. Și noi, țările dezvoltate din Europa, trebuie să o sprijinim.

**– Ce credeți că ar trebui să facă românii pentru a ieși din acest con de umbră în care au intrat?**

– Este simplu: să învețe de la alții. Să ia tot ce e bun de la Franța, Germania, Spania etc. **Nu trebuie să inoveze nimic - trebuie doar să imite ce e bun.** Experiența țărilor dezvoltate e foarte folositoare. Și Spania a trăit această experiență tristă a sărăciei și a izolării, dar astfel a reușit să se ridice...

**– Noi urmărim cu oroare jurnalele TV de știri, atentatele care au loc în Spania. Dumneavoastră veniți tocmai din Țara Bascilor - focarul separatiștilor ETA. Consider deosebit de interesante câteva păreri personale despre acest conflict, de la un om care trăiește în mijlocul evenimentelor...**

– În Țara Bascilor s-a obținut o autonomie economică și politică. Cu toate acestea se vrea, cu orice preț, independența. Nu are prea mult sens ce vor ei, dar este mai mult o problemă sentimentală. Eu sunt contra omorârii unor persoane nevinovate pentru o idee.

**– Sunt implicați și studenții basci în această luptă?**

– Nu prea sunt interesați. Există o minoritate de studenți care au însă o activitate politică foarte puternică. Noi, ca universitate, trebuie să contribuim la promovarea democrației, a pluralismului politic, a înțelegerii. Conflictele cu caracter etnic din Spania se pot rezolva doar cu argumente. Nu cu arma în mână!...

A consemnat
**OLIMPIU BULZAN**

## Duminică, la Variașu Mic

# Se deschide (temporar) frontiera

De la domnul Ianoș Guth, viceprimar al comunei Iratoșu, aflăm că duminică, 20 august 2000, cu ocazia sărbătoririi hramului bisericii catolice din Dombegyhas, punctul de frontieră Variașul Mic se va deschide între orele 8 și 20. Au acces cetățenii români și unguri.

**A. T.**

# Agenția județeană de șomaj, stoarsă până la ultimul franc

În primele două săptămâni ale lunii în curs, Agenția de șomaj Arad a virat la „centru" suma de șase miliarde de lei. Și nu toată suma odată, ci cu țârâita, din trei în trei zile. De la minister se dau zilnic telefoane deoarece ñ-au bani la bugetul de șomaj, să plătească pe cei din județele „recalcitrante". Cum ar fi Iașul, de pildă, unde șomerii au blocat circulația din centrul orașului pentru că nu și-au luat la timp ajutorul de șomaj.

Și atunci și aici se aplică proverbul: „Pe calul care trage, pe ăla se dă cu biciul"...

Spre exemplu, în iulie, nu mai puțin de 15,5 miliarde de lei au intrat la bugetul de șomaj, banii fiind distribuiți rapid spre „zonele fierbinți", arădenii trebuind, în schimb, să aștepte până mai marii de la București s-au milostivit (pe banii noștri) să trimită înapoi, evident, cu întârziere, vreo 12 miliarde pentru a fi plătiți și miile de șomeri disponibilizați din județ.

**N. OPREAN**

# Deținuții se califică la locul de muncă!

Din 1 septembrie a. c., 60 de deținuți vor începe cursurile de calificare în meseriile de zidar și legumicultor.

După cum ne informa dl. col. Gheorghe Bătrân, educator în cadrul Penitenciarului Arad, numărul doritorilor a fost mult mai mare. Nu de altceva, dar, pe de o parte, ies băieții la aer, muncesc, timpul trece altfel, mai iau și un ban și, în plus, la absolvirea cursurilor primesc o diplomă de calificare pe baza căreia, după ce ies de la „mititica" se pot angaja. Asta pentru că diplomele sunt emise de către Ministerul Muncii și Protecției Sociale.

Totuși, o problemă există și cu aceste cursuri (că nu se putea altfel) și anume nepăsarea conducerilor unor școli care, deși au primit o adresă din partea Penitenciarului, fiind rugați să trimită adeverința de școlarizare a deținutului-cursant, au refuzat să dea curs acestei rugăminți. „Anul trecut, spre exemplu, câțiva deținuți care au absolvit cursurile nu au primit diplomele din această cauză. Fac încă o dată apel pe această cale școlilor, cărora le-am solicitat situația școlară, să aibă puțină înțelegere" - a conchis dl. col. Gheorghe Bătrân.

**NICOLAE OPREAN**

## Ancheta „Adevărul"

## Cu Dumnezeu sus și un martor alături

# MOARTE SUSPECTĂ ÎN ARADUL-NOU

***Recent, undeva în Aradul-Nou, un bătrân de 65 de ani a plecat în lumea de dincolo. Lăsând în urma lui, mai ales pentru cei apropiați, o mulțime de întrebări legate de împrejurările morții. Aceasta s-a produs la marginea cartierului Aradul-Nou, pe un câmp, la circa 250 m de capătul străzii Armonia. În afară de Dumnezeu, în apropierea victimei, pe nume Purtan Alexandru, se mai afla Sabău Ilie, vecin și prieten.***

***După spusele lui Ștefan Covaci, copilul decedatului, moartea ar fi fost cauzată de înec, într-o baltă adâncă de 20 cm. În plus, Covaci se mai întreabă de unde au apărut „urmele pe corpul tatălui meu, coastele rupte și urmele loviturilor pe pe craniu?".***

### ● Mortul a „așteptat" Poliția... 14 ore

Iată câteva fragmente din scrisoarea adusă la sediul redacției de dl. **Covaci Ștefan**. „La marginea cartierului Aradul-Nou, la circa 250 m de locul de domiciliu, s-a întâmplat un accident nefericit. Numitul Purtan Alexandru, care îmi este de 24 de ani tată vitreg, cu domiciliul la aceeași adresă și care avea vârsta de 65 de ani, în dimineața zilei de 5-VII-2000, pe la orele 6,30, a plecat de acasă cu soția Ana, pentru a-și revendica pășunatul pe un canal, la marginea cartierului.

Mama mea, Ana, s-a oprit lângă linia ferată, Aradul-Nou - Zădăreni, pentru a-l urmări cu privirea, unde a stat de vorbă cu un vecin de pe strada noastră, numit Niucu.

Părinții mei au plecat de dimineață, pentru a discuta problema pășunatului în zona respectivă, cu numitul Sabău Ilie, domiciliat pe strada Molidului, în apropiere de domiciliul nostru. De la locul de lângă calea ferată, unde mama mea s-a oprit și a vorbit cu vecinul Niucu și până la locul de pășunat erau circa 250 m, unde canalul respectiv face o mică deviere. După aproximativ 30 de minute, văzând că tatăl meu nu mai vine, ci numai vitele singure, fără proprietarul Sabău și nemaivăzându-i pe cei doi, mama mea i-a spus vecinului Niucu să meargă împreună până acolo, pentru că precis s-a întâmplat ceva. Acesta însă nu a vrut să meargă. În acel moment mama a alertat nepoții, adică pe fiul meu Alin, în vârstă de 17 ani și fiica mea, de 16 ani, Eliza, care alergând repede la fața locului, l-au văzut pe tatăl meu vitreg întins pe jos pe marginea canalului, cu vecinul Sabău lângă el. Copiii mei l-au întrebat pe Sabău ce s-a întâmplat cu bunicul lor, de zace pe iarbă, fără cunoștință, iar acesta a răspuns că i-a venit rău tatălui meu. Fiica mea Eliza a fugit repede la niște vecini, pentru a anunța Salvarea. Mașina Salvării a venit după circa 20 minute, medicul respectiv constatând decesul tatălui meu, Purtan Alexandru, spunându-le copiilor mei că e vorba de moarte prin înec și că acest caz este deja de domeniul Poliției. Ca atare, medicul de pe mașina Salvării a dat anunț prin stația mașinii la Poliție pentru intervenție, în cazul unui deces suspect prin înec. Am stat în așteptarea Poliției, până în jurul orelor 10,00. S-au mai făcut apeluri repetate, din vecini, la Poliție, pentru constatarea decesului tatălui meu. Pe la orele 10,20 a venit la locul accidentului soția numitului Sabău, spunându-le copiilor mei Alin și Eliza și celorlalți martori, care erau de față, lângă tatăl meu decedat, că Poliția nu mai vine, fiindcă a dat ea telefon și i-au spus, de la Poliție, să ne luăm mortul și să-l ducem acasă. L-am transportat pe tatăl meu cu ajutorul unui vecin, Jacotă Gheorghe. După aceea, am plecat acasă la numitul Sabău, în repetate rânduri, pentru a discuta cu el și a-l întreba despre cele întâmplate. Discutând cu el în contradictoriu, a spus să plec de la poarta lui pentru că altfel cheamă Poliția, lucru care s-a și întâmplat după circa 15 minute. Echipajul de Poliție m-a transportat la secția de Poliție, unde la cererea mea de a sta de vorbă cu un ofițer superior, a venit domnul maior Ițu, căruia i-am povestit cele întâmplate. Domnul maior Ițu a dat un telefon și i s-au confirmat cele spuse de mine, adică faptul că s-au primit apeluri telefonice, pentru decesul suspect al tatălui meu. După ce domnul maior Ițu mi-a dat voie să plec din sediul Poliției, am plecat acasă, așteptând să vină echipajul Poliției, Secția Criminalistică. În încheiere, menționez că echipajul Poliției a venit la fața locului pe la orele 21,15, reprezentat de un domn în civil, tânăr, și care n-a vrut să-mi spună numele, precizând că este și el un plutonier, pe acolo, la Poliție. Această afirmație a lucrătorului de Poliție a fost făcută cu mai mulți martori. Am plecat apoi cu lucrătorul de la Poliție la locul decesului, unde acesta a făcut poze, după aceea mi-au spus că a doua zi, de dimineață, vor veni după trupul tatălui meu să-l transporte la morgă, pentru autopsie.

De asemenea, am primit de la medicul legist un certificat de expertiză medicală, pe care îl dețin și îl anexez.

Fac această sesizare deoarece nu suntem mulțumiți de rezultatul și concluziile anchetei făcute. Astfel că:

1. Dacă tatăl meu s-ar fi înecat, cum se explică faptul că apa din canal nu depășea 20 cm în acel moment? Și mai ales că hainele și încălțămintea tatălui meu erau uscate. În schimb era ud în regiunea capului.

2. De ce medicul legist nu a trecut în certificatul pe care mi l-a dat și pe care îl anexez alături, urmele de pe corpul tatălui meu și coastele rupte, din care a spus că a luat analize dar și urmele loviturilor de pe craniul tatălui meu?

După cele întâmplate și menționate mai sus, noi, familia dorim redeschiderea cazului."

### ● Sabău a încercat să-l salveze

Singurul martor al acestei întâmplări nefericite este domnul **Ilie Sabău**, vecin și prieten cu decedatul. Acesta ne-a mărturisit că, în ziua cu pricina, se afla și el pe câmp. „Purtan era în fața mea, la câțiva metri, pe cale (n.n. - drum). L-am văzut cum a căzut pe cale, apoi a alunecat în baltă. Imediat am sărit să-l ajut și l-am scos afară. Din păcate nu l-am mai putut salva...".

Lui Sabău îi pare rău de toate câte se spun acum la adresa lui de către rudele victimei, mai ales că, după cum ne-a mai spus, cei doi erau prieteni foarte buni. „Dar Dumnezeu e sus și El le vede pe toate" - a adăugat Sabău.

### ● Poliția așteaptă raportul medicului legist

Întrucât cazul a ajuns pe rol la Poliția Arad, am luat legătura și cu colonelul **Dumitru Ienciu**, adjunctul șefului Poliției municipale. Dânsul ne-a declarat: „Pentru a ne putea pronunța în dosar, așteptăm concluziile medicului legist. În funcție de acestea vom continua cercetările sau vom propune neînceperea urmăririi penale. Aceasta însă nu ne poate spune decât raportul medico-legal". Pe de altă parte, am mai aflat că, fizic, un înec se poate produce chiar și într-o apă de 20 cm. Mai ales la o vârstă înaintată și, coroborat cu unele boli, acest fapt este posibil.

### ● În loc de concluzii

În certificatul medical constatator al morții, eliberat în 7 iulie a.c., la cauzele propriu-zise ale morții este consemnat: **„asfixiere mecanică prin înec"**, iar la alte stări morbide importante care au contribuit la determinarea morții dar fără legătură cu boala sau starea morbidă care a determinat-o: **infarct miocardic**. Fără alte comentarii.

Până la elaborarea concluziilor raportului medico-legal trebuie să spunem că, în cazul de față, așazisele suspiciuni au fost generate, fără îndoială, și de „rapiditatea" cu care organele competente au înțeles să soluționeze acest caz. Adică să dea un răspuns, să comunice, într-un fel sau altul, cu rudele defunctului.

Întârzierile și lipsa comunicării au fost surse de temeri, amplificate și de starea psihică a celor apropiați defunctului.

**SORIN GHILEA**
**COSMIN TRIF**

# VĂTRARII

***„Dacă nu ești cuminte, te iau țiganii cu sacul", este o sperietoare pe care mai fiecare copil o aude de la părinții săi când face o năzbâtie. Dincolo de acest clișeu se ascunde, fie că ne place sau nu, o percepție negativă despre această etnie. Gândirea în stereotipuri induce riscul de a generaliza. Or, este o eroare să pui pe toată lumea în aceeași oală, indiferent de etnie. Și printre țigani există oameni care au reușit să-și facă o situație, o familie prin muncă cinstită. Cei mai mulți dintre ei însă, trăiesc foarte, foarte greu. A folosi expresia „la limita sărăciei" este pentru acești oameni un țel prea îndepărtat.***

## Timp încremenit

Curtici, august 2000. Una dintre cele mai așezate localități din județ. Oamenii și-au făcut case mari, arătoase.

Cultura roșiilor și a verzei a adus bunăstare curticenilor. Bunăstare izvorâtă dintr-o muncă asiduă.

Spre marginea orașului timpul o ia înapoi. Singurul indiciu că suntem în prag de mileniu trei sunt doar stâlpii de înaltă tensiune. Însă nu toate casele sunt racordate la rețeaua electrică. Căldura toridă de afară face ca doar copiii să se joace pe străzile prăfuite. Absolut toți sunt cu picioarele goale. Suntem în cartierul țigănesc din Curtici. Oficial, în statisticile Primăriei figurează 846 de oameni care fac parte din această etnie.

Ștefan Jurcaș are 61 de ani, dar arată că de 70. Stătea în fața casei pe un bolovan, la umbra unui salcâm. Ne invită înăuntru. Intrarea este o ușă din scânduri, închisă cu un lacăt. La ce i-o fi trebuind? Un hol, o cameră, un pat, un dulap, o masă, două scaune, pe pereți poze de familie. Casa e din văiugă, ridicată direct pe pământ. Jurcaș e de loc din Siria: „M-am însurat la Curtici, ș-am rămas aci. Am lucrat 12 ani la CFR. Copiii au plecat pe alte sate. Abia trăim, eu cu femeia. Dacă mai aveam făcut un an, aveam pensie mai mare. Așa am vro 200.000 de lei. Pământ n-avem, primăria nu ne ajută cu nimic", spune el.

## A venit un ziarist

Brusc strada se animă de oameni. Ei își spun ofurile. Toți suduie primăria. „Nu ne dă nimic, nu ne-ajută să ne facem casele". Rat Eva are 51 de ani. Se vaită: „Băiatu' meu e în pușcărie, n-am pe nimeni să îmi dea o cană cu apă."

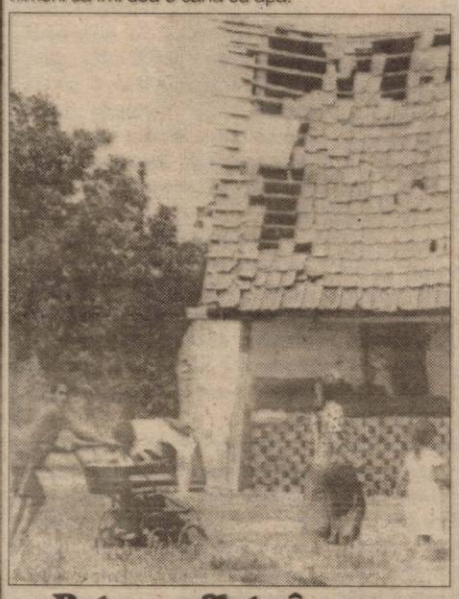

## Patru suflete în șase metri pătrați

Ilie Covaci are 25 de ani și-n urmă cu o lună, nevasta i-a născut un fiu. Îi zice Emanuel Emanuel. Mai are o fiică de cinci ani. Patru suflete locuiesc într-o colibă. Patru suflete stau înghesuite într-o încăpere improvizată din lemn, cu acoperiș din resturi de table. Fără apă, fără lumină. La câțiva metri de „casă", Ilie a început să-și facă o casă din văiugă, direct pe pământ. Zidurile au ajuns la un metru înălțime. Care este povestea familiei Covaci? Ilie zice: „În urmă cu 4 luni, maică-mea a vândut casa în care stăteam, cu 4 milioane. Ne-am trezit pe drumuri. Am făcut coliba asta, ca să stăm undeva. Am lucrat la calea ferată, da' m-or dat afară de-o lună. Trăim doar cu alocațiile lu' copii. Eu lucru cu ziua pe unde pot. Acum m-am pus să fac o casă, să nu ne prindă iarna, că-nghețăm. Primaru a zis că ne-ajută. Da' încă n-am primit nimica."

## Alocație și ce dă Dumnezeu

În Curtici sunt 325 de țigani care frecventează Școala generală numărul 2. Lucia Negovan, directoarea școlii, precizează: „Cei mai mulți dintre copii vin la școală pentru ca să primească alocația de 65.000 de lei. Pentru multe familii, aceasta este singura sursă de venit."

O fundație de caritate, „Ajutorul maltez", a asigurat o masă pentru 50 de copii. Și acesta a fost unul din motivele ce a făcut ca elevii țigani să mai vină la școală.

De bine de rău și alte organizații umanitare din Anglia, dar și din București, Roșiorii de Vede, Curtici au ajutat copiii cu mâncare și rechizite școlare.

După 1990, la această școală învață doar copii de țigani. Directoarea Negovan nu agrează această izolare. „Înainte de 1990 toți copiii învățau la aceeași școală. Sistemul era mult mai stimulativ. Eu zic că nu este bună această soluție."

Primarul Curticiului, Gheorghe Don, spune: „Nimeni nu a forțat nimic. Efectiv părinții nu și-au mai dat copiii la această școală. Pe de altă parte, familiile mai așezate își dau copiii la școala din oraș. Nimeni nu are nici o problemă."

În anul școlar care a trecut, din 26 de elevi, absolvenți ai clasei a VIII-a, nici unul nu s-a prezentat la examenul de capacitate. Directoarea Lucia Negovan spune că s-a dat un test, similar cu examenul de capacitate, în urma căruia au promovat 18 elevi. Lipsa posibilităților materiale face ca elevii să abandoneze după opt clase. După 1990 se constată că rata analfabetismului crește alarmant în rândul acestei etnii. „Până în 1990, toți copiii erau școlarizați. Măcar știau să scrie și să citească", conchide prof. Lucia Negovan.

## Tractorul ce astâmpără foamea

Aproape zilnic un tractor cu remorcă duce resturile la groapa de gunoi a orașului Curtici. Vehiculul trece prin zona locuită de țigani.

Zgomotul motorului atrage ca un magnet copiii. Ei fug după remorcă, alții mai îndrăzneți, chiar se agață de partea din spate a acesteia. Până să ajungă la groapa de gunoi, cei care apucă primii, iau ce consideră ei că ar mai putea fi folosit sau mâncat. Pentru unii, resturile altora mai alină foamea, sau dacă e o zi norocoasă se aleg și cu o haină, o cămașă sau te miri ce.

## „Sărăcia-i la mare culmea"...

... spune Luca Doroț, 34 de ani, din Comlăuș. Aceasta-i vorba la ordinea zilei în satul ce practic este legat de comuna Sântana. Din cei 13620 de locuitori, potrivit datelor oficiale ar fi 4800 de țigani, reprezentând o treime din întreaga populație. Orice statistică are doza ei de relativitate. În orice caz, liderii țiganilor susțin că ar fi vreo 6000 de suflete. La 1802, în Comlăuș erau consemnați 4 oameni aparținând acestei etnii. Astăzi, aici ca și la Curtici o sărăcie cruntă i-a copleșit pe acești oameni. Din 1206 familii, doar 300 beneficiază de ajutoare sociale. Iar acestea au între 5 și 11 copii, sprijinul financiar fiind cuprins între 130.000 și 450.000 de lei pe lună, funcție de numărul copiilor. „Lipsa fondurilor la bugetul local ne pune în situația să nu putem ajuta decât un număr restrâns de familii. Sărăcia a atins cote extreme în rândul acestor oameni, iar criteriile de acordare a ajutorului social sunt extrem de drastice, evident în limitele legii. Chiar și așa pe anul 2000, la capitolul asistență socială sunt prevăzuți 863 milioane de lei, dintr-un buget total de 4,3 miliarde al Consiliului Local", spune Ioan Ilica, primarul Sântanei.

Până în 1990, trei pătrimi din populația activă din Comlăuș avea un loc de muncă organizat. La halta din localitate, trenurile de Arad se umpleau stup cu navetiști de Comlăuș. O altă parte erau antrenați în agricultură. Astăzi nici o sută de oameni nu au un loc de muncă stabil. Și în aceste condiții, viața țiganilor din comunitate s-a degradat continuu. Așa că pentru cele mai multe familii, singura sursă de venit este ajutorul social. Asta pentru cei mai norocoși, care îndeplinesc condițiile de acordare a banilor. Alții trăiesc din diverse munci ocazionale și din ajutoarele unor organizații umanitare din țară sau străinătate.

## Vatra

Țiganii din Comlăuș, deși s-au tras din nomazi, de aproape două secole au devenit vătrari. Ei nu mai stau în șatre, ci au un loc stabil, o vatră. Majoritatea au case de văiugă, iar podeaua este pământul bătătorit. De-a lungul timpului, ei și-au pierdut o parte din tradiții. Ei nu au bulibașă, nici stabor care este, la țigani, instanța de judecată supremă. Cei mai influenți dintre rândurile lor sunt: Luca Doroț, Berlan Ioan zis Șoșoloaie, Doroț Iosif numit Țânta și Comel Doroț denumit și Țiplea. Între cei trei ai căror nume coincid, nu există nici o legătură de rudenie.

## Apă la bidon

Fiecare zi este o luptă pentru supraviețuire pentru cei de aici. O problemă în plus este și cea a apei. Imensa majoritate a oamenilor din Comlăuș au ca unică sursă de apă: ploaia și câteva cișmele, presărate prin colțurile unor străzi ale satului.

Petru Novac, 50 de ani, trăgea un cărucior ruginit pe care era pus un bidon de plastic de vreo 30 de litri. Venea să se aprovizioneze cu apă de la cișmea. Novac zice: „Avem mare necaz cu apa. Cișmelele-s puține, oamenii îs mulți."

Primăria suportă 21 milioane de lei lunar doar pentru apa consumată la cele 5 cișmele din Comlăuș. S-au dat câțiva saci de ciment, iar oamenii au făcut o potecă de acces spre cișmele.

## Cărări europene

Aproape 250 de familii au avut pe cineva „afară". Unii cu acte în regulă, alții pe cărări de ei știute pe ruta: Ungaria, Cehia, Polonia și de aici Germania. Unii au ajuns și în Franța, Italia sau Belgia. Luca Doroț zice: „Am stat trei luni în Beljia, la Bruxăl (pentru pretențioși - Bruxelles). Facem un ban și venim acasă să-i ajutăm pe cei care au rămas." Ce fac comlăușenii în Europa? „Vindem ziare, vindem flori, aducem ce aruncă alții, televizoare, frigidere".

Unii vin și cu mii de mărci, semn că vândutul florilor sau al ziarelor e o activitate profitabilă în Occident.

Luca Doroț are acum magazinul lui, o familie cu doi copii, mezinul Luca având doar câteva luni. Fiecare familie de țigani vrea să aibă urmași băieți. „Să ne ducă numele mai departe," zice Doroț.

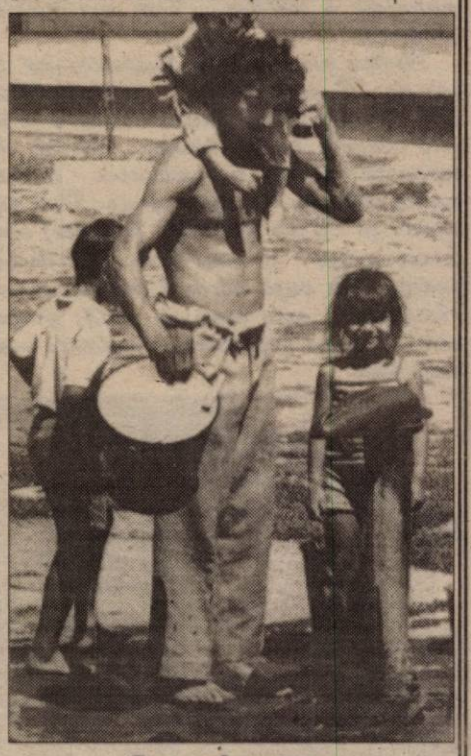

## Interferențe

Cuvinte ca: smardeală (bătaie), prăduitor (turnător), căștalău (copil care nu vorbește țigănește), poteră (poliție) dar și altele au fost adoptate și de către alte etnii. Un semn în plus că drumurile se intersectează cu sau fără voia noastră. De aceea soluțiile trebuie să fie găsite împreună. La Sântana, Primăria a elaborat un program de socializare și de creare a unor locuri de muncă în domeniile tâmplăriei, drumurilor, construcțiilor și agriculturii.

Se prevede și realizarea unei cantine sociale pentru 1000 de persoane, aflate în dificultate extremă.

Dar pentru asta trebuie bani. Însă oricâți bani ar intra, aceștia nu pot compensa pasivitatea unora. Am văzut case modeste, dar curate, cu o mică grădină de legume în spate. Altele stăteau să cadă, iar în curte bălăriile sunt cât casa.

## Țigani și țigani

Or nu poți întinde tot timpul mâna: „Să ne dea primaru'"!

Și la Curtici și la Comlăuș am auzit des, prea des aceste cuvinte.

**Niciodată banii nu vor fi îndeajuns, dacă stai cu mâinile în sân și doar aștepți. Trebuie să și faci. Asta, desigur e valabil pentru toți cei implicați. Și de o parte și de alta. Cu intoleranță sau cu un cuțit în spate nu se rezolvă nimic. Iar problemele nu sunt nici puține, nici ușoare și nici nu se pot soluționa fără concursul tuturor...**

**G. CONSTANTINESCU**
**FOTO: ȘTEFAN MATYAȘ**

## Cu două săptămâni înaintea începerii anului de învățământ

# ȘCOLILE ARĂDENE CU MULTE ... „CORIGENȚE“

*Au trecut patru ani de când instituțiile de învățământ primesc fonduri de la bugetele Consiliilor Locale. Se spera într-o ameliorare a situației materiale a școlilor... Dar nici cifrele, nici realitatea nu confirmă aceste speranțe.*

*Pentru anul 2000, Inspectoratul Școlar Județean a solicitat un necesar de 87 de miliarde - totalul cheltuielilor pentru școlile din municipiu. S-a aprobat 33 de miliarde, ceea ce înseamnă: 19.328 miliarde - cheltuieli curente (apă, telefon, curent electric, încălzire), 5,6 miliarde - reparații curente, 6,6 miliarde - investiții, 1,7 miliarde - subvenții. Poate aceste cifre nu vă spun nimic. Dar diferența dintre 87 de miliarde (necesarul) și 33 de miliarde (alocate) spune un lucru cert, de care școlile se lovesc mereu - nu sunt bani. (De același „tratament“ se bucură și cele din județ). Am auzit această constatare în fiecare școală pe la care am trecut. Acoperișuri care stau să cadă, grupuri sanitare infecte, garduri sparte, săli de clasă insalubre - realități sortite să nu se schimbe, pentru că nu sunt bani.*

Clădire părăsită? Nicidecum, sala de sport.

## GRUPURILE SANITARE - ADEVĂRATE FOCARE DE INFECȚIE

Dacă te oprești în fața ***Școlii Generale nr. 10*** din Gai, nu mai trebuie să-ți spună nimeni că această școală nu a mai avut autorizație sanitară de ani de zile: un gard părăginit și o poartă scorojită te-ar duce cu gândul la un loc părăsit, dacă nu ar fi firma instituției. Intri în curtea școlii, care îți confirmă prima impresie - pereți nezugrăviți, uși și ferestre în descompunere, mobilier învechit în sălile de clasă. ***„Școala are mai mult de 100 de ani, e nevoie de sute de milioane pentru reparații. De la Primărie nu am mai primit bani de doi ani, de când a fost reparat acoperișul“*** ne-a spus d-na directoare adjunctă, Nagy Gisela.

*Și totuși se zugrăvește. La ... secretariat*

Dar dezastrul atinge apogeul la grupurile sanitare. Nu mai punem la socoteală că se află în curte, la 50 de metri de școală, sau că sunt WC-uri turcești. Un miros pestilențial te izbește când te apropii de „toalete“ - aflăm că nu există scurgere, sunt WC-uri cu prister. S-a propus mutarea lor în altă parte a curții, unde există scurgere, dar asta costă câteva sute de milioane. ***„Anul acesta, prin martie, a fost aici o delegație din Germania. Au văzut, au fotografiat, au plecat și de-atunci nu ne-au trimis nici un răspuns“***, ne-a mai spus d-na directoare.

Și, ca și când toate astea nu ar fi fost de ajuns, săptămâna trecută au avut loc și spargeri în școală. Foști elevi, probabil, care au jucat fotbal în curtea școlii... Dulapuri distruse, lacăte forțate, geamuri sparte, echipamente de sport furate. În aceste condiții învață 450 de copii.

## SPORT ÎN PLOAIE

Dacă plouă afară, plouă și în sala de sport a ***Școlii Generale nr. 8,*** din str. Felea Ilarion, cartierul Șega. La asta se adaugă pereții netencuiți, ușile sparte, pardoseala învechită din aceeași sală de sport. Dar directoarea școlii, dna Cristiana Ana, este optimistă. ***„Pentru sala de sport, ni s-au promis bani de la Primărie - 50 de milioane de lei. Suntem primii pe listă, așteptăm banii.“***

Altfel, interiorul școlii se prezintă destul de bine, mai rău arată fațada și gardurile. Am găsit chiar o echipă de muncitori care zugrăveau sala profesorilor și secretariatul. ***„Bani de la Primărie nu am primit, nu avem decât fonduri de la comitetul de părinți. Elevii care învață aici, în număr de 320, provin din familii nevoiașe, acesta este specificul cartierului. Cine să ne sponsorizeze?“*** se întreabă d-na directoare, care speră, totuși, să obțină autorizația sanitară săptămâna viitoare.

*Clădirea liceului „Atanasie Marienescu“ din Lipova, în prag de... prăbușire*

## „NICI NU ȘTII CU CE SĂ ÎNCEPI“

***Școala Generală nr. 3*** cuprinde trei corpuri de clădire - str. Oituz, str. Hălmăgean, str. Condurașilor și aici se învață în două schimburi. Oricât ar fi de energică și de luptătoare, în aceste condiții, d-na directoare ***Maria Bradin*** este copleșită de probleme - ***„Este o școală de cartier, mare și veche, la care nu știi cu ce să începi ca să o aduci la normal“***, ne mărturisește domnia-sa.

Cele mai multe investiții s-au făcut la clădirea de pe Condurașilor - cu doi ani în urmă s-au reparat grupurile sanitare, s-a betonat curtea, anul acesta s-a reparat acoperișul. La școala de pe Hălmăgean, însă, neajunsurile sunt nenumărate - grupurile sanitare cu prister, în curte, gardul, fațada. Când am intrat în clădirea de pe str. Oituz, tocmai se construiau - în școală - toalete pentru profesori. ***„Am obținut cu greu 100 de milioane de lei de la Primărie în acest scop, dar ar fi nevoie de minimum 700 de milioane pentru toate reparațiile și renovările“***, a precizat d-na directoare Bradin, care nu se resemnează ușor în fața autorităților locale. ***„Un director de școală, în ziua de azi, trebuie să se lupte pentru obținerea banilor. Desigur că avem fonduri și din comitetul de părinți, dar aici, în cartier, sunt familii sărace și nu se adună prea mulți bani“***, a mai adăugat d-na directoare. În orice caz, deși acum școala nu are autorizație sanitară, un lucru este cert - cineva se zbate pentru cei 1300 de elevi care își petrec o bună parte din zi în această școală.

## O FURTUNĂ DE 40 DE MILIOANE

În Lipova funcționează două licee („Atanasie Marienescu“ și Liceul agricol), două școli generale cu ciclul primar, Școala generală Radna (cl. I-VIII), Școala generală Șoimoș (cl. I-IV), Școala specială (frecventată de copiii din cele 13 case tip familial), cinci grădinițe (patru în Lipova și una în Radna).

***„Am avut, în cadrul bugetului local, aprobați bani pentru reparații curente și pentru procurarea combustibilului - ne spune Petre Gherman, primarul orașului. Directorii școlilor s-au gospodărit cu puținii bani pe care i-au avut și cred că toate instituțiile de învățământ care ne aparțin, chiar dacă nu sunt la nivelul pe care l-am dori, vor primi autorizația de funcționare.“***

Bugetul - și așa insuficient - alocat învățământului a avut de suferit și de pe urma furtunii care s-a abătut asupra orașului în 11 iulie. Atunci au fost descoperite mai multe clădiri și refacerea acoperișurilor la școli a costat 40 de milioane lei.

***„Cea mai mare problemă a consiliului local legată de învățământ este cea privind clădirea Liceului Atanasie Marienescu.“ Este o clădire veche, de peste 100 de ani, care nu mai suportă traficul și sunt inutile toate reparațiile pe care le facem. Ar fi necesară o construcție nouă pentru acest liceu de prestigiu al orașului“*** - concluzionează dl. primar.

## CU APA ÎN GHIOZDAN

Pe locul unde ***„a fost casa lui Teodor V. Păcălian, ziarist, istoric, președinte al secției de istorie a Astrei din Transilvania“*** funcționează, în trei corpuri de clădiri, școala cu clasele I-VIII și grădinița din Ususău. Aspectul exterior dar și cel interior arată jalnic: tencuiala căzută, parchet rupt, mobilier vechi și perimat, material didactic cu ***„vechime în câmpul muncii“***, bănci rupte. ***„Nu știm ce vom face că din toamnă vin 25 de copii într-o sală de clasă unde avem doar 10 bănci - se plânge noul director al școlii, prof. Marinel Vesaron. Dar cea mai mare problemă este apa. Nu e potabilă în tot satul. Copiii vin cu sticluța de apă în ghiozdan...“***

## O CLĂDIRE A MURIT ȘI ALTA AȘTEAPTĂ PROHODUL

De câțiva ani clădirea în care funcționa școala cu clasele I-IV din Zăbalț a fost închisă și acum stă să se dărâme. I s-a găsit, peste drum, un alt spațiu în fostul sediu al CAP dar nici această clădire nu este cu mult mai sănătoasă: acoperișul e putred și plouă în clase, tencuiala cade peste tot iar din zidul dinspre curte „mușcă“ igrasia și există riscul ca într-un an-doi să se dărâme.

## COMUNA E SĂRACĂ ȘI ȘCOLILE O ILUSTREAZĂ

*„Noul“ sediu al școlii din Zăbalț are mai mult de un secol...*

***„Fiind fost dascăl, m-a preocupat în permanență învățământul - ne spune Nicolae Florin Răsădean, primarul comunei. Am adus materiale pentru reparații și am cerut sprijinul unor sponsori precum Aurel Buftea, Viorel Ilca și Ion Manolache. La Ususău lucrează femeia de serviciu cu un băiat din sat dar îi punem la treabă și pe părinți. La Zăbalț avem în proiect o nouă școală, dar până o vom avea încercăm să facem, cu oamenii din sat, reparații la actualul sediu (care vor fi gata până în 27 august când va fi ruga). La Dorgoș face acum reparațiile un vecin cu școala. Bruznicul și Pătârșul stau ceva mai bine.***

***Cea mai mare problemă cu care ne confruntăm este apa potabilă. În toată comuna nu este bună (în multe locuri conține și nitriți) și ne zbatem să avem o rețea de apă curentă.***

***Nu cred că va obține nici o școală autorizația sanitară de funcționare dar ele vor fi pregătite măcar așa cum erau pe vremuri școlile de țară. Aceasta este situația: comuna e săracă și nu știu ce vom face dacă nu ne ajută nimeni“.***

*Pagină realizată de*
VASILE FILIP,
CĂTĂLINA LATU
Foto: AL. MARIANUȚ,
ONORIU FELEA

# VILE ȘI PALATE PRIN ȘPAGĂ ȘI TRAFIC DE INFLUENȚĂ

**Sediul refăcut prin eforturi proprii de cotidianul „Adevărul”**

(Urmare din pagina 1)

Nici dacă nu consumau în familie nimic și-și adunau salariile în trei generații nu-și puteau construi sau beneficia de asemenea vile. Nu e nici o diferență între ei, majoritatea într-un cartier cum e Grădiște și țiganii din Sâmbăteni sau Covăsânț, care și-au construit somptuoasele și grotești castele.

Să spună cineva că în Arad nu se construiește! Dar cine, pe banii cui și cum construiește? Există legi pentru cercetarea acestora, dar, din păcate, sunt intenționat lăsate în uitare. Ce respect mai pot avea oamenii de rând față de cei care-și pot permite asemenea palate? Apreciem pe cei care prin oportunități și abilități în afaceri, în producție sau activități comerciale au reușit să-și construiască asemenea case, dar ne exprimăm dezgustul și dezaprobarea față de cei care și le-au realizat fraudând legile românești, manifestând aroganță față de cetățeanul cinstit și onest.

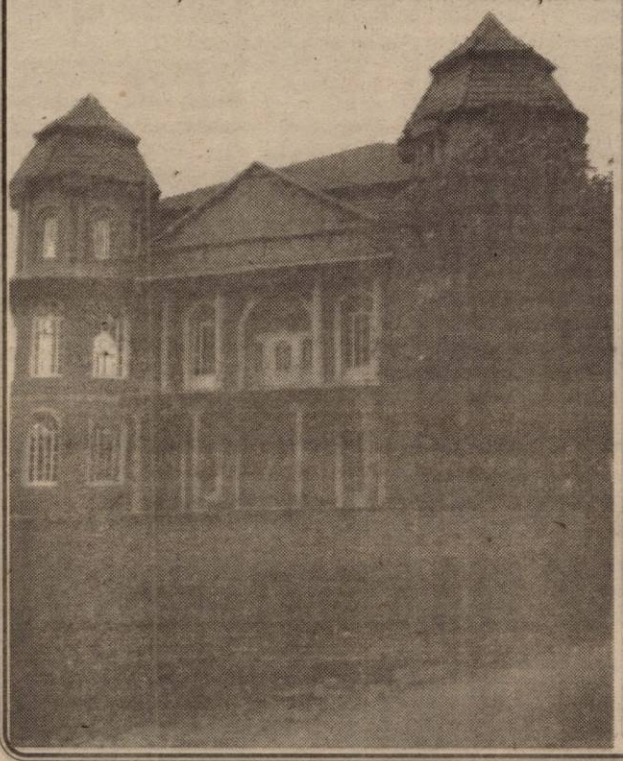

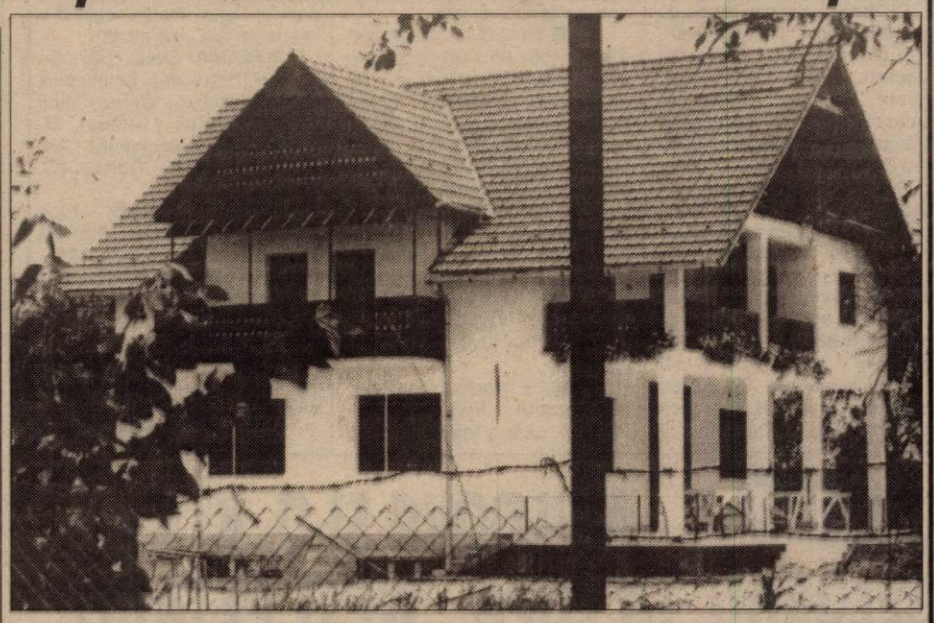

Sunt vile ale unor potentați ai vremii, polițiști și vameși, în special, dar și construcții care au fost renovate din puținul unor oameni onești. Așa este și cazul redacției ziarului „Adevărul”, așa este complexul „Jackson”, construit de un investitor inimos și care dă de lucru la sute de oameni.

Prin contrast dăm și o imagine a Casei Municipale de Cultură, unde un primar și un preot au vrut să deschidă un birt sau să o transforme în biserică. Nu se știe precis, dar banii au fost consumați și Casa de cultură este în starea în care se vede în fotografie.

**Foto: M. CANCIU, V. MUSCA, AL. MARIANUȚ**

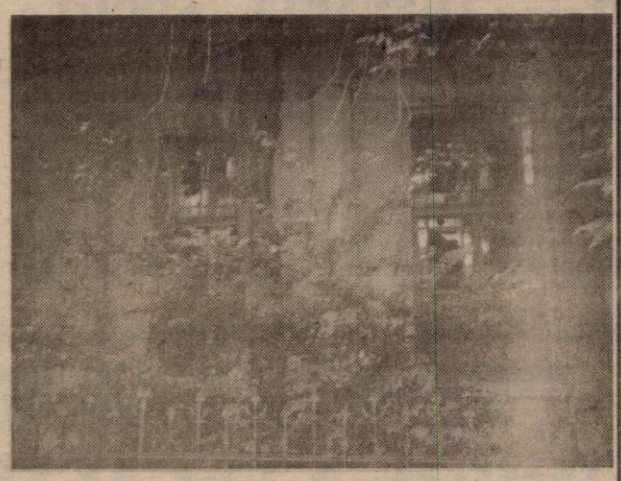

**Complexul comercial „Jackson” cu sute de angajați și mărfuri la prețuri accesibile**

**Aici ar trebui să funcționeze Casa de cultură municipală, ridicată între cele două războaie mondiale prin contribuția enoriașilor din Pârneava**

## E vara ta la „Show cu ecou”

# PREFECTUL ARADULUI - LA ORA ADEVĂRULUI ...

Sâmbătă-seară, începând cu orele 20,00, în emisiunea **„Show cu ecou”** transmisă de la terasa **Corleone** din incinta ștrandului „Neptun” și realizată de ziarul **„Adevărul”** și **Televiziunea Intersat** îl veți cunoaște altfel decât oficial pe prefectul județului Arad, dl. **Ovidiu Nilă**. Momentele muzicale vor fi asigurate de formația **Oxigen** și multe alte surprize și concursuri.

# MISS „ESTIVAL“ AUGUST 2000

Terasa „Corleone“ de la ștrandul arădean, împreună cu cotidianul „Adevărul“ organizează un inedit concurs de frumusețe și o paradă a modei estivale la exotica piscină a discotecii Corleone, vineri, 18 august, ora 21,00. Câștigătoarele primelor locuri vor fi invitate să apară în cadrul emisiunii „Show cu ecou“, vor beneficia de numeroase premii oferite de sponsori și vor fi înscrise la cursurile agenției de fotomodele și manechine „Cristine“.

Înscrieri și preselecție joi, 17 august, ora 20,00, la discoteca Corleone. Sunt participante din oficiu concurentele de la concursul Miss Vest - Arad 2000, din 26 mai a.c. Pentru organizarea de jocuri și concursuri interactive cu publicul care va fi prezent la spectacol, precum și pentru programul artistic, realizatorul Mircea Sorin invită la repetiția generală, care va avea loc la ora 21,00, pe toți cei interesați.

## Cu câteva sute de milioane în „cârcă”

# ADMINISTRATORUL ȘTRANDULUI „NEPTUN“ ESTE CĂUTAT DE POLIȚIE

Scandalul provocat la ștrandul **„Neptun“**, de mult vehiculata delapidare în valoare de câteva sute de milioane de lei, ține în continuare cazul de afiș la **Regia de Gospodărire Comunală. Florin Dolha**, fost șef parcări-pază, este căutat de Poliție pentru cercetări pe motivul că și-ar fi însușit câteva sute de milioane de lei din încasările Regiei de Gospodărire Comunală. Fiind de negăsit, Dolha a fost dat în urmărire generală. Directorul Regiei de Gospodărire Comunală, dl. Ovidiu Marian, spunea că: **„Dolha era omul în care puteai avea încredere. A venit la serviciu cu mâna și piciorul în gips. Mă mir de ceea ce a făcut mai ales pentru că avea un salariu foarte bun, tocmai pentru a evita tentațiile financiare.“**

Recent, lui **Florin Dolha** i-a fost desfăcut contractul de muncă, gurile rele spunând că acesta ar fi părăsit țara. Poliția continuă cercetările pentru depistarea locului unde se ascunde **Florin Dolha**. Până când fostul șef al pazei-parcări din incinta ștrandului „Neptun“ va fi găsit și cercetat nu putem spune, dacă este vinovat sau ba. Cert este că **Florin Dolha** a lăsat cu buzele umflate contul Regiei de Gospodărire Comunală dispărând fără urmă... Întrebarea care se pune este totuși, prin ce împrejurare lui Florin Dolha i-a trecut prin mână o astfel de sumă?

**Debut neconvingător al antrenorului Bölöni**

# ROMÂNIA - POLONIA 1-1 (1-0)

Cu destule surprize oferite de noul selecționer al „naționalei", fără cei doi Gică, Hagi și Popescu, România a înfruntat, aseară, în meci amical, la București, pe stadionul „Cotroceni", reprezentativa de fotbal a Poloniei.

Din păcate pentru antrenorul Bölöni, debutul său la cârma „tricolorilor" nu a fost unul fericit, scorul final, 1-1 fiind - mai degrabă - un pas cu stângul. Nici jocul românilor nu a strălucit, doar o mai mare agresivitate în teren putând fi remarcată. E adevărat, șuturile lui V. Moldovan (min. 84) și C. Munteanu (min. 90) puteau decide soarta partidei, însă dacă bara din stânga lui Dudek nu se opunea de fiecare dată.

După ce debutul „tricolorilor" a fost destul de convingător, cu gol de generic înscris de Ad. Ilie (în min. 21), iar mai toată repriza polonezii nu s-au apropiat periculos de poarta noastră, după pauză, nigerianul naturalizat polonez Olisadebe a dat semnalul că „naționala" lui nu a venit în excursie la București. Și - în minutul 79 - la o gafă imensă a portarului Lobonț - care a scăpat balonul pe bară - Olisadebe a fost pe fază când „obiectul" a ajuns în fața porții, realizând egalarea.

Finalul a aparținut României, dar norocul a fost de partea Poloniei, care a fost salvată de bare și Hajto, acesta scoțând o minge din fața porții goale.

**ROMÂNIA:** Stelea (Lobonț) - Contra (Petrescu), Belodedici, Kiriță, Ciobotariu, Chivu - Mutu (Roșu), Gâlcă (Tameș), D. Munteanu (Măldărășanu) - Ad. Ilie (Moldovan), Ganea (C. Munteanu).

**POLONIA:** Dudek - Klos (Hajto), Bak (Zielinsky), Waldock, Michal Zewlakov (Kozminsky) - Kaluzny (Zdebel), Iwan (Karwan), Swierczewsky, Krzynowek (Kielbowicz) - Marcin Zewlakov (Miecel), Olisadebe.

**Au arbitrat bine:** A. Uzunov - la centru, I. Lekov și I. Lozev - asistenți (toți din Bulgaria).

**LEO SFÂRA**

**Baschet**

# MOLDOVA ȘI O. K. K. BELGRAD, LA CUPA „WEST PETROM"

Revenită din cantonamentul efectuat în Grecia și Iugoslavia, B. C. West Petrom Arad se pregătește în această perioadă la Sala Sporturilor „Victoria" din orașul nostru. Cele două antrenamente zilnice alternează cu ședințe de recuperare (saună, masaj), desfășurate la Bazinul „Delfinul". La pregătiri sunt prezenți inclusiv Alexe, Spasojevic și Tordai, legitimați de la Sopron, respectiv CSU Petrom Sibiu. **Solicitat să comenteze stadiul în care se găsește lotul de jucători precum și condițiile în care a decurs cantonamentul, „principalul" Dragan Petricevic nea declarat: „A fost un stagiu foarte util. Am reușit să ne adaptăm tactica la cerințele noului regulament. Avem mulți baschetbaliști valoroși, cu perspective. Trebuie doar ca fiecare să își înțeleagă rolul pe suprafața de joc. Echipa s-a mișcat bine în meciurile amicale, în ciuda multora care au spus că vom avea nevoie de trei mingi pe teren. Este un început. Sunt mulțumit de băieți, sper să demonstreze, în continuare, că știu ce au de făcut, să respecte profesionist sarcinile trasate. Nădăjduiesc, totodată, într-un campionat reușit."**

În intervalul 24-26 august se va disputa o nouă ediție a Cupei „West Petrom". Au răspuns pozitiv invitației, O. K. K. Belgrad și „naționala" Moldovei. A patra participantă va fi din campionatul intern. Cu formația iugoslavă, „petroliștii" și-au măsurat forțele și în timpul cantonamentului recent încheiat, obținând o frumoasă victorie.

**ADRIAN HÂRȚĂU**

# „VREAU SĂ CÂȘTIG TOATE MECIURILE PRINTR-UN FOTBAL DE CALITATE!"

**■ declară GHEORGHE BORUGĂ, antrenorul divizionarei C, F.C. Telecom Arad**

**Au mai rămas puține zile până la startul campionatului Diviziei C, ediția 2000-2001. Județul nostru este reprezentat de trei grupări, F.C. Telecom, West Petrom și A.C.U. Astra-Trinity, care vor încerca să ofere microbiștilor arădeni un fotbal de cât mai bună calitate. Până la începerea oficială a sezonului, ziarul nostru vă propune câte o discuție cu trei reprezentanți ai echipelor sus-menționate, pentru o prezentare cât mai succintă a situației din momentul actual al cluburilor unde activează. Astăzi îi dăm cuvântul lui Gheorghe Borugă, antrenor principal la F.C. Telecom Arad.**

**– Domnule Borugă, cum apreciați perioada de pregătire dinaintea sezonului?**

– A fost o perioadă destul de grea, fiind nevoiți, din motive obiective, să nu efectuăm un cantonament centralizat, rămânând în Arad. Totuși, în această perioadă jucătorii s-au întrecut pe ei înșiși, punând serios osul la bătaie. Am încercat să suplinim lipsa cantonamentului prin numeroase jocuri amicale, multe cu echipe de divizia B, jocuri în care am avut rezultate excelente. Bineînțeles, una este un joc amical, iar alta unul oficial. Acolo trebuie jucătorii să confirme.

**– Cum au răspuns aceștia solicitărilor dumneavoastră?**

– Sunt mulțumit de aportul tuturor. Am rodat și câțiva tineri fotbaliști, care mi-au confirmat așteptările. Petruț, Toma, Szellélki, Carlos Borugă sau Marinca au demonstrat că în viitor Telecom-ul poate pune baza pe ei. Acest Petruț are un viitor mare în față. Dacă se va pregăti ca și până acum eu zic că în șase luni poate juca în Divizia A.

**– Cum ați îmbinat experiența unor jucători ca Mitu, Grad, Szel, Arman cu dorința de afirmare a tinerilor?**

– Este un capitol unde mai avem destul de lucru, deoarece acești tineri de perspectivă nu prea sunt dispuși să asculte observațiile celor mai în vârstă, care la rândul lor nu prea au răbdare. Important este să se înțeleagă în teren.

**– Care este lotul cu care plecați la drum? Sunteți mulțumit de cum a decurs campania de transferări?**

– Lotul a rămas în linii mari același de anul trecut, noutățile fiind Vlădoi, Militaru, Szilyer și Labu. Mai îmi doream doi jucători însă nu am reușit să îi aduc. Plec la drum cu: Vlădoi, Marinca - portari, Toma, Grad, Barna, Szel, Sabău, Szellelki, Labu, Bora, Bugariu, C. Borugă, Rus, Oprescu, I. Arman, Szilyer, Corinda, Militaru, Mitu, Volocaru, Petruț - jucători de câmp. Ardelean a părăsit echipa.

**– Care ar fi obiectivul în momentul de față? Înaintea pregătirilor spuneați locurile 2-8...**

– Acum vă spun locul 5. Eu joc să câștig toate meciurile, printr-un fotbal de calitate. Întotdeauna am gândit așa. Dacă, printr-o conjunctură favorabilă ajung să lupt la promovare, nu mă voi da la o parte. Ar fi o performanță excelentă, fiind cea de-a patra în cariera mea.

**– Când vom vedea jucătorii la forma lor maximă?**

– La mine joacă echipa, nu jucătorii. Aceștia trebuie să fie în formă maximă tot timpul.

**A consemnat, DACIAN TODUȚA**

## Talon ADEVĂRUL - SPORT

**RĂSPUNSURI**

1. _____
2. _____
3. _____

Nume: _____ Prenume: _____

Adresă: _____

Telefon: _____

## Selecție la A. S. VEST

A.S. Vest organizează selecție pentru copiii născuți în anul 1992, 1993, pe stadionul „Strungul", la orele 18,00, în zilele de marți, miercuri, joi și vineri.

Prezentarea se va face la antrenorul Gheorghe Curuțiu.

● *Alin Petruț este pariul lui Borugă în acest sezon* ●

Foto: ȘT. MATYAȘ

# PREMIERĂ ARĂDEANĂ ÎN ALPI: ALPINISTUL ZSOLT TÖRÖK A ESCALADAT CELEBRUL VÂRF MATTERHORN

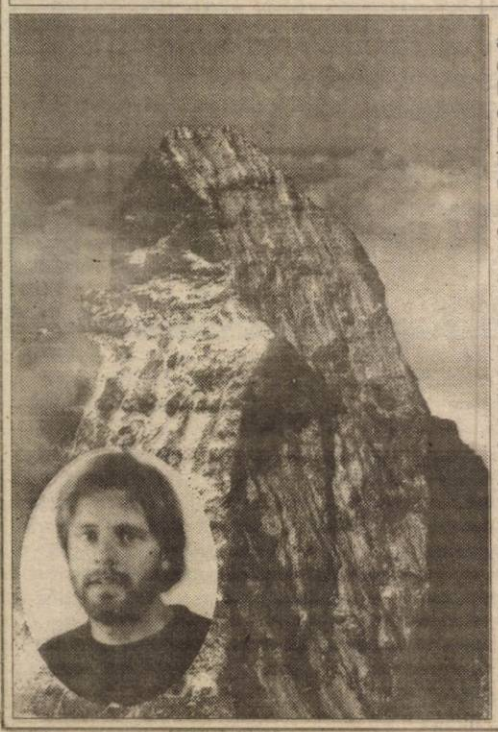

**Alpinismul** este un sport practicat de puțini arădeni, poate și pentru că Aradul, oraș de câmpie, se află prea departe de un munte înalt. Prin **Zsolt Török**, însă, Aradul se poate lăuda cu o mare reușită: escaladarea vârfului Matterhorn (4478 m), visul multor alpiniști din întreaga lume. Este o premieră personală, dar și una pentru orașul nostru.

Tânărul arădean (27 de ani) s-a întors recent dintr-o expediție de două săptămâni în Alpii Elvețieni (alături de alți trei tineri din București), ale cărei obiective au fost peretele nordic al Eiger-ului (3970 m) și vârful Matterhorn, denumit Obeliscul Alpilor. La începutul acestei luni, echipa din care a făcut parte Zsolt a încercat escaladarea peretelui nordic al muntelui Eiger. Din cauza vremii nefavorabile, arădeanul și coechipierii lui au urcat doar o treime din perete, după care s-au retras (hotărârea a fost bună; un alpinist dintr-o echipă italiană și-a pierdut viața într-o avalanșă de pietre).

Nereușita nu l-a descurajat pe Zsolt. Pentru acomodare, a escaladat - împreună cu bucureșteanul Radu Savin - ghețarul Eiger până la altitudinea de 3690 metri. „Traseul a fost destul de dificil; am trecut peste poduri de gheață, printre crevase - așa se numesc crăpăturile adânci în gheață - am folosit tehnica de cățărare în gheață, adică pioleți, colțari, corzi", povestește Zsolt Török.

Pentru ascensiunea pe Matterhorn, alpinistul arădean a fost nevoit să aștepte cam o săptămână, vremea rea împiedicându-l să urce imediat (aproape o lună de zile nimeni n-a urcat pe acest vârf, din această cauză). În 9 august, dimineața devreme, Zsolt Török și Radu Savin au pornit, de la altitudinea 2000 m, să escaladeze Matterhornul. Cei doi au urcat în două etape: în prima zi până la 4000 m (seara dormind în refugiul Solvay aflat la această altitudine), vârful de 4478 de metri atingându-l a doua zi. Traseul a presupus cățărare mixtă, adică atât pe stâncă, cât și în gheață și zăpadă. Retragerea s-a făcut în două zile, pe 11 august alpiniștii încheindu-și „misiunea".

Zsolt Török e primul arădean care a urcat Matterhornul. E un succes personal, dar totodată o reușită pentru alpinismul arădean. Despre recenta expediție, Zsolt spune: „Simt o onoare că am putut pune piciorul pe acest vârf mult dorit de alpiniști. Am ajuns pentru prima dată la această altitudine, de aceea a fost pentru mine o experiență deosebită. Pe vârf nu m-am simțit singur, ci alături de prietenii mei care mi-au fost aproape sufletește."

Reușita lui Zsolt a fost posibilă și datorită contribuției financiare a sponsorilor: Arbema, Semiramis, Luxten, Comera, Conar, BB Computer.

**GERLINDE KNAP**

*Zsolt pe vârful Matterhorn, lângă statuia ridicată în memoria călugărului Saint Bernard (care e un punct de asigurare pentru mulți alpiniști)*

OFERTA CONTINUA CU:
MITSHUBISHI TRIUM

GRATIS la conectare CONNEX cu abonamentele 12, 15, 20$.

MAG. SANITAS, AMET- VLAICU Z20
TEL. 092/976769; 093/443199
NU RATA OCAZIA!!!

ROGER COMLAC
düfa Ceresit Westex
SOLUTII PRACTICE PENTRU FINISAJE

VINDE DIN DEPOZITUL SITUAT ÎN ARAD, STR. FELEACULUI NR.1A *(LÂNGĂ EXPO MARKET JACKSON)*:
- coloranți și toată gama de vopsele lavabile düfa;
- tencuieli decorative düfa;
- araceți de construcție și de lemn;
- scule;
- adezivi pentru faianță, silicoane, spume poliuretanice.

Nou -Gresie și faianță CESAROM
-Gresie și faianță import SPANIA
*(Preț de importator)*

ORAR: 8.00-19.00 Tel/fax: 057-21 33 52, tel: 094.24 79 38
SOLUTII PRACTICE PENTRU FINISAJE

DOMPLEX
MAGAZIN PIESE AUTO SI ACCESORII
NOU!!! *NU PIERDE OCAZIA!!!*
Acum 30% REDUCERE pentru:
-bujii;
-filtre;
-uleiuri;
-piese de direcție;
-piese motoare.
FIAT
MAGAZINE: Str.Poetului Bl.P3, Ap.15, Tel.057-22.11.21
Calea Lipovei nr.278, Tel.057-21.96.05

COMPANIA DE TRANSPORT PUBLIC ARAD
ANUNȚĂ URMĂTOARELE:
Datorită unor lucrări de reparații la calea de rulare
SE ÎNTRERUPE CIRCULAȚIA TRAMVAIELOR
între stația **PIAȚA ROMANĂ** și stația **GARA ARADUL NOU**, în perioada 16.08-03.09.2000, începând cu data de 16.08, orele 8,00.
Între stația Piața Romană și stația Gara Aradul Nou transportul se va asigura cu autobuze, care vor circula la un interval de 8 minute, între orele 5,00-8,00 și 13,30-16,30 și la un interval de 15 minute în restul timpului.
*Vă mulțumim pentru înțelegere.*

UNIVERSITATEA DE VEST
„VASILE GOLDIȘ“ Arad
Filiala Sebiș
Organizează ADMITEREA
pentru anul universitar 2000-2001
la următoarele forme de învățământ superior:
- Colegiul Universitar de Marketing în Turism și Activități Hoteliere
- Colegiul Universitar de Asistență Socială
- Colegiul Universitar de Finanțe contabilitate
- Facultatea de Drept - F. F.

*- Înscrierea se face pe baza notelor de la bacalaureat*

INFORMAȚII UTILE: *Sebiș, B-dul Victoriei nr. 10, telefon-fax: 422083.*
(1515517)

SCOALA DE SOFERI
CUSTOM
înscrieri zilnic ! În clădirea cu Mc Donald s et.2
Cel mai modern cabinet de legislatie rutieră din Arad.
Numai la noi vă puteti inscrie cu doar 50.000 lei
Curs de legislatie rutieră . 40. ore GRATUIT
Imprimatele necesare pt dosar GRATUIT
Plata în cîte RATE doreste clientul.
categoriile A,B la cele mai mici tarife din Arad !
tel : 254196 CUSTOM

LEONARDO angajează
pentru noul magazin:
-şefă de unitate
-vânzătoare
Trimiteti C.V.-ul cu poza si nr. de tel. pe adresa:
S.C. LEONARDO S.R.L. str. G. Enescu nr.5 3700 ORADEA
Jud. Bihor, informații la tel. 059.467.650

S.C. ECOS - IMPEX S.R.L.
Arad, Calea A. Vlaicu 257 (lângă Peco); tel. 289740
DEPOZIT MATERIALE DE CONSTRUCȚII
VINDE DIN STOC ȘI PREIA COMENZI LA:
■ țigle indigene și din import Ungaria; ■ cărămidă indigenă și import Ungaria ■ B. C. A. și bolțari din beton; ■ oțel beton; ■ var, ciment, ipsos, glet, adezivi ■ plasă gard, rabitz, cuie; ■ diferite materiale de construcții ■ bolțari 30x25x20 - 461.500 lei/mc pentru 20 buc/m2 zidărie de 30 cm; ■ bolțari 30x15x20 - 552.000 lei/mc pentru 16 buc/m2 zidărie de 15 cm.
Preia comenzi pentru orice tip de mobilă din pal melaminat import, bucătărie, birotică, camere copii, sufragerii.
O soluție la cheie
TRANSPORT ȘI MONTARE LA DOMICILIU GRATUIT.
(4873577)

BIROTICĂ
Leximis Splaiul Gen. Gh. Magheru Bl. 329B (Micalaca)
Tel./Fax: 057/270111; 270100, Arad
OFERTĂ SPECIALĂ
ComRace Elite Xp7533 838 $ + TVA
Intel P III 533 Mhz,64 MB SDRAM, WD 7,5 GB, 8 MB VGA Card FDD Sony 1,44, MB VIA ATX, 48x CD-ROM Sony, Sound Card PCI Stereo Speakers Case MT ATX Mouse Pad Keyboard
Microsoft Windows 98
MICROSOFT OFFICE 2000 SB
Imprimante EPSON HEWLETT PACKARD
Copiatoare MINOLTA

Firmă autorizată pentru vânzare-service
Case de marcat fiscale
Modele diferite ...
... la prețuri accesibile
omologăm modelul RAXON
S.C. READY S.R.L. ARAD TEL/FAX: 272727
str. Vicențiu Babeș, 22 A

sc EASTERN TECHNOLOGY SRL
*având activități de electronică industrială, asamblare, test, cercetare,*
ANGAJEAZĂ MUNCITOARE
pentru hala de producție.
Cerințe: ◆ Studii: minim 12 clase
◆ Vârsta: maxim 35 ani
*Persoanele interesate sunt rugate să se prezinte la sediul firmei din Zona Parc Industrial, F. N., pentru completarea formularelor de angajare.*
Informații suplimentare la tel. 057-285914, 285944.
(1515745)

S.C. ARCONSERV S.A.
Str. Bicaz, nr. 1-5,
telefon: 288803 sau: 093 528 665
ÎNCHIRIAZĂ (VINDE):
SPAȚII DE PRODUCȚIE,
DEPOZITARE și BIROURI
- DISPUNÂND DE TOATE UTILITĂȚILE.
(1515592)

Pentru informații suplimentare despre activitatea noastră în Arad și în celelalte 8 orașe din România, precum și din cele 75 de țări unde banca noastră este prezentă, vă rugăm să ne contactați la: Str. Cloșca nr. 1, Arad, tel: (057) 213 222

ABN·AMRO Bank

**S.C. SAGA PRODIMPEX S.R.L.**

**Distribuitor al produselor KÖBER ROLAC**

**În judetul ARAD**

**KÖBER ROLAC**

ISO 9001

Vă oferă EN-GROS de la depozitul situat în ARAD str. Moților nr. 1/a:

- vopsele, emailuri, grunduri, lacuri nitro - celulozice, Durolac (lac parchet), diluanți
- sisteme industriale de protecție poliuretanice, clor-cauciuc epoxidice, alchido-melaminice.

**VOPSELE LAVABILE ȘI SEMILAVABILE**

- grund de îmbibare pentru zidărie
- semilavabile pt. Interior: INTERMAT
- Lavabile pt. Interior:ROLSTAR
- Lavabile pt. Interior-exterior:AQUALUX
- Lavabile pt. Fațade albe:ACRILUX

NOU:PODELE LAMINATE TIP "SONAX" import GERMANIA LA NUMAI 17,99 DM+TVA / mp.+ accesoriile legate de montare.

**Contactați-ne la tel/fax: 057-283892**

**KÖBER - VOPSEAUA PREFERATĂ! O DATĂ APLICATĂ, DE MII DE ORI SPĂLATĂ!**

**PRIMĂRIA MUNICIPIULUI ARAD**

Cu sediul în Arad, Bd. Revoluției nr. 75, organizează
**LICITAȚIE PUBLICĂ DESCHISĂ FĂRĂ PRESELECȚIE**
pentru achiziția serviciului

**„ÎNTREȚINERE SPAȚII VERZI PARC EUROPA"**

*SURSA DE FINANȚARE* este bugetul local.
*CONDIȚIILE DE PARTICIPARE* sunt precizate în Caietul de Sarcini care poate fi procurat de la sediul Primăriei Arad cam. 8 (Luni-Miercuri-Vineri 8,00-12,00; Marți-Joi 8,00-12,00 și 15,00-17,00) contra cost, începând cu data de 17.08.2000.
*Date suplimentare* se pot primi la telefoanele 057/255818 și 057/281850 int. 105.
*OFERTELE* vor fi depuse la sediul Primăriei Municipiului Arad Bd. Revoluției nr. 75, cam. 8, până în data de 28.08.2000, ora 9,00.
*DESCHIDEREA PLICURILOR* cu oferte se va face în data de 28.08.2000, ora 11,00.

**Președintele Comisiei de licitație**
**Viceprimar**
ing. Emanoil Voicu
(1515747)

S.C. **TERMOROH IMPEX** S.R.L.
Tehnică și echipamente de încălzire centrală

**Oferă:**

**CAZANE (microcentrale)**

- BERETTA (import ITALIA)

**Acum 13 %**

REDUCERE DE PREȚ

- TERMOMAX (import UNGARIA)

**Căutați-ne** la magazinul din Arad, str. Brâncoveanu 12 A (fostă Scărișoarei)
Informații la telefon 057/273780, 271828

**PRIMĂRIA MUNICIPIULUI ARAD**

Cu sediul în Arad, Bd. Revoluției nr. 75, organizează
**LICITAȚIE PUBLICĂ DESCHISĂ FĂRĂ PRESELECȚIE**
pentru achiziția serviciului:

**„SALUBRIZARE STRADALĂ"**

*SURSA DE FINANȚARE* este bugetul local.
*CONDIȚIILE DE PARTICIPARE* sunt precizate în Caietul de Sarcini care poate fi procurat de la sediul Primăriei Arad cam. 8 (Luni-Miercuri-Vineri 8,00-12,00; Marți-Joi 8,00-12,00 și 15,00-17,00) contra cost, începând cu data de 17.08 2000.
*DATE SUPLIMENTARE* se pot primi la telefoanele 057/255818 și 057/281850 int. 105.
*OFERTELE* vor fi depuse la sediul Primăriei Municipiului Arad, Bd. Revoluției nr. 75, cam. 8, până în data de 28.08.2000 ora 9,00.
*DESCHIDEREA PLICURILOR* cu oferte se va face în data de 28.08.2000, ora 10,00.

**Președintele Comisiei de licitație**
**Viceprimar**
ing. Emanoil Voicu
(1515748)

**S.C. FERONERIA S.A. ARAD**

*CONSILIUL DE ADMINISTRAȚIE AL S.C. „FERONERIA" S.A. ARAD*

**CONVOACĂ**

**ADUNAREA GENERALĂ EXTRAORDINARĂ A ACȚIONARILOR**
la data de 21.09.2000, ora 15,30, la sediul societății Cal. 6 Vânători nr. 53, pentru toți acționarii înregistrați în Registrul acționarilor la sfârșitul zilei de 31 august 2000.

**ORDINEA DE ZI**

1. Prezentarea și aprobarea Raportului de reevaluare a mijloacelor fixe conform HG 568/2000.
2. Diverse

*Dacă Adunarea Generală Extraordinară a Acționarilor nu poate avea loc la data de mai sus, în cazul că prezența nu este statutară, se amână pentru 22.09.2000, orele 15,30, în același loc.*

CONSILIUL DE ADMINISTRAȚIE
(5550983)

**PRIMĂRIA MUNICIPIULUI ARAD**

Cu sediul în Arad, Bd. Revoluției nr. 75, organizează
licitație publică deschisă fără preselecție pentru achiziția serviciului:

**„ADUCERE LA COTĂ A CAPACELOR CĂMINELOR DE VIZITARE DE PE STRĂZILE MUNICIPIULUI ARAD"**

*SURSA DE FINANȚARE* este bugetul local.
*CONDIȚIILE DE PARTICIPARE* sunt precizate în Caietul de Sarcini care poate fi procurat de la sediul Primăriei Arad cam. 8 (Luni-Miercuri-Vineri 8,00-12,00; Marți-Joi 8,00-12,00 și 15,00-17,00) contra cost, începând cu data de 17.08.2000.
*DATE SUPLIMENTARE* se pot primi la telefoanele 057/255818 și 057/281850 int. 105.
*OFERTELE* vor fi depuse la sediul Primăriei Municipiului Arad Bd. Revoluției nr. 75, cam. 8 până în data de 28.08.2000, ora 9,00.
*DESCHIDEREA PLICURILOR* cu oferte se va face în data de 28.08.2000 ora 12,00.

**Președintele Comisiei de licitație**
**Viceprimar**
ing. Emanoil Voicu
(1515749)

**TAXI ALCAZ COMPANY**

**ANGAJĂM**
TAXIMETRIȘTI
CU MAȘINĂ PROPRIE.

**TARIF 2460 LEI/KM**

**NOU** PENTRU TOȚI TAXIMETRIȘTII NOȘTRI FIRMA OFERĂ LA FIECARE 6 LUNI **- O PERECHE DE CAUCIUCURI GRATUITE!**

TELEFON:
274.000; 274.999.

# GSM WORLD

**ULTIMA MARE OFERTA A VERII !!!**
**SI CEA MAI TENTANTA**

## GRATIS !.. * MOTOROLA d520

**OFERTA MAI CUPRINDE O GAMA VARIATA DE TELEFOANE LA CELE MAI MICI PRETURI !**

**ERICSSON A1018s , ALCATEL DB , SONY C5 , SIEMENS C25 , ERICSSON T18s.....**

**RELATII LA TEL: 092 292 596 , 092 654 645 , 270 121**

* OFERTA VALABILĂ DOAR CU CONECTARE ÎN LIMITA STOCULUI DISPONIBIL

**S.C. ARCO CITY S.A.** Angajează urgent

**TAXIMETRIȘTI**

cu mașină proprie, cu carte de muncă, fără comision dispecerat

**SPĂLĂRI AUTO GRATUITE**

TARIF: 2.450 lei/km

INFORMAȚII 252.023 ÎNTRE 9⁰⁰-17⁰⁰

(5550986)

**EMOL** WIENERBERGER

**SISTEME DE ZIDARIE - POROTHERM**

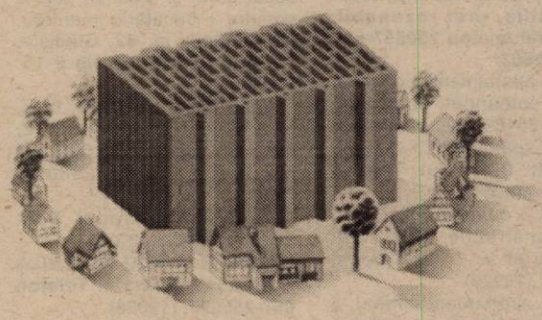

Cărămida de bază a casei tale

**TEL: 057 - 280179 / 280233**


## ȘOBOLANII ȘI FARMACIILE VETERINARE

**S.C. „GIGSON SOB“ S.R.L.**

face cunoscut celor interesați că pot cumpăra produsul „RATIGIGS“ (otravă pentru șobolani și șoareci) de la următoarele farmacii veterinare:

- Farmacia S.C. VETAGLICA SRL - Iuliu Maniu 84
- Farmacia S.C. VETAGLICA SRL - Piața Mihai Viteazu - Crișan nr. 14
- Farmacia S.C. VETAGLICA SRL - Piața Miorița - Micălaca
- Farmacia S.C. VETAGLICA SRL - Petru Rareș nr. 42 - Grădiște
- Farmacia FLAMIDIA - Cal. Radnei Bloc 108 Micălaca
- Farmacia FLAMIDIA - Petru Rareș Bloc R 2 Grădiște
- Farmacia D & F - Piața Mihai Viteazu - Crișan nr. 14
- Farmacia D & F - Bloc 6 Vlaicu - lângă 1001 articole
- A.F. ARADI - Str. Memorandului nr. 8 Aradul Nou
- A.F. CARMEN - str. Pădurii nr. 81
- VETI MEDSERCOM - Peronul Gării Arad
- PRODAGRO BIAN - Magazin prezentare Aradul Nou
- Farmacia VIDU - Piața Catedralei
- Farmacia FLORESCU - str. Anton Pan nr. 41 Gai
- A.F. PROVET - Piața Agroalimentară Vlaicu
- Farmacia GALENICA - ȘIRIA
- Farmacia ANKOR - Lipova
- Farmacia SANIVET - Lipova
- A.F. Euro - Mailat
- Farmacia ASIVET - Șagu
- Farmacia OVIMAR - Vladimirescu
- Farmacia BE-LI-FARM - Pecica
- Farma BIOCHIM - B-dul Republicii nr. 24

De asemeni facem cunoscut agenților economici autorizați din Arad și din județ că pot procura produsul RATIGIGS din Arad str. Mătăsari nr. 21 (cartierul funcționarilor) cu adaos comercial 0.

Tel. 057-251743 - 092-267493.

**CETĂȚENI!** ***nu uitați, înainte de a urca în tren dați o fugă la punctul farmaceutic veterinar de pe peronul gării și cumpărați produsul RATIGIGS care vă scapă de șobolani și șoareci.***

(5550986)

## MATRIMONIALE

**AGENȚIA MATRIMONIALĂ cu sediul în ITALIA „NEW LOVE INTERNAȚIONAL AGENCY” selecționează DOAMNE, DOMNIȘOARE, între 18-50 ani. Informații telefon 057-212404, celular 094.830.946. (20492)**

## VÂNZĂRI APARTAMENTE O CAMERĂ

Vând garsonieră cf. I, parter, cu posibilități de privatizare, str. Aleea Romanței bl. O, ap. 3, Grădiște, vizibilă zilnic, orele 10-14. Telefon 241123. (3030570)

Vând garsonieră cf. III, în zona UTA, parter, canal separat. Informații telefon 250151. (20343)

Vând garsonieră ne(mobilată), bl. 711, et. I. Telefon 259148. (20387)

Ocazie! Garsonieră nou superaranjată, parter, scurgere separată, Piața Soarelui ne(mobilată), 8.200 DM. Telefon 092.344.705. (20431)

Vând garsonieră ne(mobilată), str. Lacului, bloc L2. Telefon 255261. (20513)

Vând apartament una cameră Micălaca. Telefon 279229 după ora 16. (20568)

Vând garsonieră A. Vlaicu, etaj 7. Telefon 245712. (20580)

Vând garsonieră Micălaca, str. Cenad, bloc 231. Telefon 094.182.173. (5551404)

## VÂNZĂRI APARTAMENTE DOUĂ CAMERE

Vând apartament 2 camere, etaj 10, Vlaicu, (garsonieră + diferență). Telefon 256859. (20579)

Vând apartament 2 camere, Vlaicu. Informații telefon 270947 sau 092 376 339. (19703)

Vând apartament 2 camere, semidecomandat, 46 mp, mobilat, Vlaicu, bloc X 27, etaj I, preț 15.000 DM. Telefon 094.780.078. (19832)

Vând apartament 2 camere, decomandat, 72 mp, bl. 359, et. 3/4, apropiere „Billa”, 17.500 DM, negociabil. Telefon 262023; 095.619.835. (20112)

Vând apartament Aradul Nou, parter înalt, 2 camere și garaj, ideal pentru privatizare, bloc 6, sc. A, ap. 1. Telefon 288480. (20322)

Vând apartament 2 camere, str. Kalvin Ion nr. 40, et. II, ap. 18. (20338)

Vând apartament 2 camere, decomandate, Miorița, et. III, 16.500 DM. Telefon 279718, 094 542 931. (20350)

Vând apartament 2 camere, Polivalentă, vedere spre Mureș, bl. 44. Telefon 057-270837. (20360)

Vând apartament 2 camere, semidecomandate, zona 300, pe mal, 72 mp, parter înalt, scurgere separată, bucătărie mărită, geam termopan, ușă blindată, preț 17.000 DM, negociabil. Telefon 092 826 592. (20377)

Vând apartament 2 camere, decomandat, contorizat individual, ferestre schimbate, dușumele, lambriuri, gresie, faianță, cablu TV gratuit cu sau fără garaj, parțial mobilat, et. IV, lângă piață, în Alfa. Telefon 258127. (20383)

Vând apartament 2 camere, zona Fortuna, faianțat, gresiat, balcon închis, lavabil, telefon, cablu, et. X, 8.500 DM, negociabil. Informații telefon 057 - 271162, 092 252 636. (20388)

Vând apartament 2 camere, zona 300, et. 6/8, plus garaj. Telefon 261679, după ora 16. (20389)

Vând 2 camere, Alfa, în față, 14700 DM. Telefon 270856. (20382)

Vând apartament ultracentral, îmbunătățit, 2 camere, decomandat, str. Crișan nr. 1, sc. C. ap. 8. Telefon 237809, vizibil zilnic. (20452)

Vând apartament central, gaz, 110 mp, 32.000 DM. Telefon 224471, între orele 14-21. (20432)

Vând urgent apartament 2 camere, central, bun și pentru birouri, tot confortul, preț avantajos. Telefon 276041. (20436)

Vând apartament 2 camere, semidecomandat, confort II, et. II, Vlaicu, 10.000 DM. Telefon 254431. (20471)

Vând apartament 2 camere, Vlaicu, bloc X18; sc. B, ap. 13. Telefon 246615. (19860)

Vând apartament 2 camere, decomandat, etaj III, toate facilitățile, Micălaca. Telefon 235873 sau 092.343.751. (19897)

Vând apartament 2 camere, etaj I, bloc P3, Podgoria, posibil sediu firmă, 26.000 DM. Telefon 279304. (19896)

Vând apartament 2 camere, Aradul Nou, parter. Informații telefon 286705. (20348)

Vând apartament 2 camere, Vlaicu sau schimb cu 3 + diferență. Telefon 244100. (20352)

Vând 2 camere, Micălaca, cf. I, 12.600 DM. Telefon 253364. (20382)

Vând apartament 2 camere, zona Boul Roșu. Telefon 210279. (29445)

Vând apartament 2 camere parter, bloc X 23, parter înalt, 13.500 DM negociabil și în rate. Telefon 274668, seara. (205019

Vând apartament 2 camere, etaj 1, bloc 35, Alfa, îmbunătățiri. Telefon 092.731.415. (20515)

Vând apartament 2 camere Micălaca, bloc 505, ap. 1, parter, str. Zalău, colț cu Voinicilor, îmbunătățit, bun și pentru privatizare. Telefon 259997. (20526)

Vând apartament 2 camere parter confort I îmbunătățit, zonă centrală. Telefon 214536, orele 9-17. (20539)

Vând apartament 2 camere, etaj 2, central, preț 26.000 DM și casă mică cu grădină mare și solar, în Ghioroc. Telefon 461578 sau 250352. (20534)

Vând apartament 2 camere, ultracentral, 20.000 DM. Telefon 210366, 094.245.572. (20533)

Vând apartament 2 camere, Podgoria, etaj 4/4, 16.000 DM. Telefon 219878; 092.372.730. (20518)

## VÂNZĂRI APARTAMENTE TREI CAMERE

Vând apartament 3 camere, et. I, Micălaca 300. Telefon 224392; 220392, orele 17-22. (20163)

Vând apartament 3 camere, decomandate, et. I + garaj, în Alfa. Telefon 258296, 092 315 686. (20016)

Vând 2 apartamente ultracentral, str. Coziei - 140 mp; str. Cosbuc 160 mp cu posibilități sediu firmă. Telefon 092.227.450. (20219)

Vând 3 camere, Vlaicu, cf. II, 10.500 DM. Telefon 253364. (20382)

*(Continuare în pagina 14)* ➔

*(Urmare din pagina 13)*

Vând apartament 3 camere, parter, scurgere separată, contorizat, parchetat, faianțat, 23.500 DM, negociabil. Telefon 266890. (20349)

Vând apartament 3 camere, decomandate, Miorița, et. II, 21.500 DM. Telefon 279718, 094 542 931. (20350)

Vând urgent apartament 3 camere, central, et. IV, 24.000 DM. Telefon 236305, 094 608 695. (20376)

Vând apartament 3 camere, Vlaicu, toate dotările. Telefon 234662. (20426)

Vând apartament 3 camere, bl. 303/4, preț 30.000 DM, negociabil. Telefon 259282; 093.403.785. (20454)

**Vând apartament ultracentral, suprafață 150 mp, toate facilitățile, preț rezonabil. Informații telefon 250857 sau 094.617.863.**

Vând apartament 3 camere, semidecomandat, zona 500. Telefon 264695, seara. (20353)

Vând apartament 3 camere, et. I, str. Spitalului. Telefon 253670. (19654)

Vând 3 camere, et. I, 110 mp, construcție 1989, Bd. Revoluției nr. 10. Telefon 212372. (19920)

Vând apartament central, 3 camere, garaj. Telefon 094.775.108 sau 213326. (20555)

Vând 2 apartamente 3 camere decomandate, Micălaca și Vlaicu. Telefon 259607. (20344)

Vând urgent apartament 3 camere, decomandat, 95 mp, 2 balcoane închise, zona Aradul Nou, bloc complet contorizat, 16.800 DM. Telefon 288346. (20994)

Vând apartament 3 camere decomandate, zona 300, str. N. Titulescu, bloc 333, ap. 4, etaj I, 24.000 DM negociabil. Telefon 092.469.540. (21006)

## VÂNZĂRI APARTAMENTE PATRU CAMERE

Vând apartament 4 camere tip Samantha, 2 băi, complet amenajat, stil occidental, central. Telefon 057 - 251397. (21001)

Vând apartament 4 camere, modificat 3, amenajat, 2 băi, 136 mp, etaj 4/8, 27.500 DM negociabil, Vlaicu, Z 26, eventual 2 rate. Telefon 095.258.602. (21007)

## VÂNZĂRI CASE

Vând jumătate de casă. Telefon 094.397.419.

Vând casă mare (2 apartamente) 2 intrări, termoficată. Numai oferte serioase la telefon 094.397.419.

Vând casă cu grădină, 1.100 mp, gaz, apă, telefon, satelit, Gai. Telefon 274994. (19959)

Vând casă imediat ocupabilă (2 camere, bucătărie, baie, cămară + dependințe, grădină 300 mp), 17.000 DM negociabil, str. Andrei Șaguna, nr. 155. Informații telefon 217204. (20166)

Vând casă cu grădină mare și anexe, apă, gaz și curte mare, telefon, condiții excelente. Informații telefon 260011. (20189)

Vând casă în Semlac, nr. 932b sau schimb cu apartament 2-3 camere în Arad. Informații la telefon 274520. (20190)

Vând casă Aradul Nou, 4 camere, încălzire centrală, bucătărie, baie, curte, grădină, suprafața 600 mp, 48.000 DM negociabil. Telefon 092.640.821. (20217)

Vând casă cu mansardă, toate dotările, 65.000 DM. Telefon 271105. (20258)

Vând casă, Aradul Nou, 3 camere, dependințe, grădină, curte, încălzire proprie pe gaz, posibilități multiple privatizare. Telefon 057/278908; 057/211804. (20126)

Vând casă (din cărămidă), 3 camere, anexe, gaz, apă, canalizare, trifazic, TVS, telefon, Aradul Nou. Telefon 287206. (14523)

Vând casă în Grădiște, 6 camere, curte, garaj, canalizare, posibilități gaz, 38.000 DM, negociabil. Telefon 092 237 784. (20310)

Vând urgent casă mare, anexe, teren 3000 mp, pe deal, renovată 1998, Șiria, str. I. Rusu Șirianu nr. 171. Telefon 094.545.778. (20314)

Vând urgent apartament în casă, curte și grădină, gaz, 2 camere + bucătărie + antreu, str. V. Moga nr. 52, Grădiște. Telefon 223912; orele 9-15. (120314)

Vând casă 3 camere, baie, gaz, Calea Radnei, nr. 172, ideal privatizare, 27.000 DM negociabil. Telefon 258099. (20317)

Vând casă Aradul Nou. Telefon 286423. (20368)

**OCAZIE UNICĂ! Vând VILĂ LUX, zonă centrală. Telefon 057-255224. (19626)**

Vând casă 3 camere, baie, bucătărie, încălzire centrală pe gaz. Telefon 240424, vizibilă după ora 16. (20423)

Vând casă cu livadă 3250 mp în localitatea Pleșcuța, zonă pitorească, excelent vacanțe, 6900 DM. Telefon 235227 sau 136, Pleșcuța. (20466)

Vând casă 3 camere, grădină, canalizare, gaz, zona Spitalului Județean. Telefon 094.777.270.

Casă de vânzare, comuna Șag nr. 380. (20479)

Vând casă ocupabilă în Pîrneava, apă, gaz, grădină. Telefon 094.773.308. (20482)

Vând casă 5 camere, 2 bucătării, 1 baie, acces auto, curte, grădină, etc. Pîrneava. Telefon 270789. (20487)

Vând casă în Pîrneava, str. Clujului nr. 58. (20496)

Vând apartament în asociație, str. Occident, etaj I. Telefon 210740. (20519)

Ocazie! Vând (schimb) 2 case într-o singură curte a 3 camere fiecare + anexe, cu apartament 2 camere + diferență, Vladimirescu, str. Eminescu, nr. 31. (20324)

Vând casă Micălaca, 600 mp, apă, gaz, canalizare. Telefon 092.857.550. (20265)

Vând casă 3 camere, 2 băi, 2 bucătării, garaj, curte amenajată, grădină, total 720 mp, preț 75.000 DM. str. P. Rareș, nr. 109. Telefon 254772. (18706)

Vând central casă 4 camere, str. Caragiale nr. 11. Telefon 057 - 283960. (19487)

Vând casă în Micălaca, tot confortul. Informații telefon 267553. (20203)

**Vând casă 4 camere, bucătărie, șpais, baie, anexe, gaz, încălzire proprie, curte, grădină mare, str. Clujului. Telefon 250856. (20450)**

Vând casă mare, în Sâmbăteni, demisol, nivel + mansardă, apă curentă, telefon, încălzire centrală. Telefon 094 600 296, 216350. (19836)

Vând casă cu etaj, 5 camere, 2 băi, living, garaj + anexe. Telefon 514898; 095.628.720. (19848)

Vând casă central, cu spațiu comercial amenajat. Telefon 279390. (19833)

Vând casă în Gai, 1.100 mp, 4 camere, bucătărie, baie, încălzire centrală, canalizare, grădină, 60.000 DM. Telefon 245580. (19929)

Vând urgent casă, localitatea Săvârșin, grădină mare, anexe, 18.000 DM negociabil. Telefon 057 - 561394, 093.404.302. (20118)

**Vând casă mică, central, cu aprobare de construcție, teren 370 mp, apă, canal, gaz la poartă, 38.000 DM negociabil. Telefon 246016. (20227)**

Vând urgent casă în Sânicolaul Mic, 780 mp, 15.000 DM și în Pâncota, 1.800 mp, 3 minute de centru, trifazic, 23.000 DM. Telefon 288713, după ora 20. (20122)

Vând casă Chișineu Criș, str. Mihai Viteazul nr. 23. Telefon 094 959 057. (3030580)

Vând casă cu teren 1000 mp, bun și de privatizare, Piața Soarelui. Telefon 092.292.559; 092.621.611. (20537)

Vând casă mare pe colț 220 mp construcția + 700 mp grădină + curte, Grădiște. Telefon 276488. (20545)

Vând casă 6 camere, Grădiște, 21.000 DM. Telefon 210366, 094.245.572. (20533)

Vând cabană Ghioroc, Valea Domnească. Telefon 094.775.108 sau 213326. (20555)

Vând urgent casă 7 camere, gaz, sau schimb cu apartament + diferență, preț 55.000 DM. Telefon 287398; 095.608.147. (20528)

Vând casă Vârfurile, șosea, european, cu grădină 2600 mp, 86.000.000 lei negociabil. Informații Vârfurile 37. (0346115)

Vând casă Grădiște, toate utilitățile. Telefon 057 - 224061. (20989)

Vând casă cărămidă în Aradul Nou, str. A. Endre, nr. 43, 3 camere și anexe, suprafața 1500 mp; 22.000 DM negociabil. Telefon 287458; 095.802.169. (21015)

## VÂNZĂRI SPAȚII

Vând (închiriez) spații comerciale (producție), 2 magazine 28 + 30 mp, 1 hală 100 mp. Telefon 092 621 961. (20194)

Vând (închiriez) spații comerciale 86, 900 mp, toate dotările. Telefon 094 798 000. (20299)

Vindem autoservice, magazin piese, bar, terasă, teren 3.000 mp, proprietate, situat ultracentral, preț 400.000 USD, negociabil. Telefon 092.295.317, 093.702.184. (18778)

Vând gheretă amenajată bar cu toate dotările, zona UTA. Telefon 093.445.698; 249419. (20177)

Vând urgent spațiu comercial sau producție 540 mp, Șiria. Telefon 094 545 778, orele 8-15. (20314)

Vând gheretă comercială zona 3, preț acceptabil și casă marcat fiscală. Telefon 242976, 095.783.596. (18713)

Vând afacere, SC în activitate + spațiu. Informații telefon 267553. (20203)

## VÂNZĂRI TERENURI

Vând teren intravilan, la deal, în Cuvin. Telefon 461041, 461072. (20293)

**Vând TEREN INTRAVILAN 685 mp, utilități la stradă, 14.000 DM, negociabil, posibil rate. Telefon 092.239.242. (18975)**

Vând teren 460 mp, Șega. Telefon 247429. (20417)

Vând teren cu 2 case, ultracentral, str. Înfrățirii, Chișineu Criș. Telefon 093.340.082. (20428)

## VÂNZĂRI AUTO

Vând Ford Mondeo fabricație 1994, motor 1796 cmc, 16 valve, climă ABS, geamuri, scaune, oglinzi electrice, închidere centralizată, km 71.000 recent înmatriculat, nerulat în țară, foarte întreținut, 12.400 DM. Telefon 219979; 092.706.535. (20223)

Vând Dacia Papuc 1304, an 1995, neacoperită, stare tehnică și optică perfectă, 3.500 DM. Telefon 094 159 594. (21044)

Vând microbus marfă Fiat Ducato, 1990, Diesel, accidentat dreapta, 5.000 DM. Telefon 462342, 095 802 976. (0363299)

Vând genți de aluminiu cu cauciucuri 205/60 R 15, cu 5 găuri, 250 DM. Telefon 092.381.750. (20302)

Vând Audi 100 Diesel, 2.000 cmc sau schimb cu Dacia + diferență. Telefon 095 883 040, 095 880 691. (20015)

Vând tractor 445, 4.500 DM și tractor 650, 6.500 DM cu garanție 6 luni și tracțiune față. Telefon 093 572 442. (20386)

**Vând urgent autoturism PEUGEOT 405 GR benzină, an 1990, alarmă, închidere centralizată, geamuri, trapă electrică, casetofon, motor 1.600 cmc, preț 6.800 DM. Telefon 094 555 686. (20408)**

Vând Dacia 1310, an 1985, 1300 DM, negociabil. Telefon 094.825.872. (20451)

Vând Mercedes Cobra 240 Diesel, înmatriculat, stare perfectă, 4.100 DM informativ. Telefon 243082; 092.294.842. (20414)

Vând Fiat Ducato Diesel de marfă, an fabricație 1988-12. preț 2500 DM, negociabil, adus recent în țară. Telefon 094.126.157. (20410)

Vând Volkswagen Passat an fabricație 1990, injecție, benzină. Telefon 261679, după ora 16. (20389)

Ocazie! Vând Dacia, injecție, nouă, 2.000 km, 6.200 DM. Telefon 223481. (20430)

Vând BMW 524 TD, înmatriculat persoană fizică, an 1985, stare perfectă. Telefon 057-468982 sau 095.831.846. (20427)

Vând W Vento '92, ABS, servo, cauciucuri noi, cass, în țară din 1998, persoană fizică, 11.800 DM, negociabil. Telefon 094.764.521. (20470)

**Vând combină recoltat porumb știuleți, marca ZMAJ. Telefon 094.121.442; 094.627.729. (17292)**

Vând coasă rotativă mecanică diferite mărimi, motocositoare și alte utilaje agricole. Telefon 095.434.753. (3030568)

Vând Dacia papuc, acoperită, an 1995, tracțiune față, 3600 DM. Telefon 094.391.288. (20103)

Vând combine Claas Dominator 80, masa 4,5 m; Mercator 70, masa 3,60 m. Telefon 094 600 296, 216350. (19836)

Vând Opel Vectra 1992, 130.000 km, excepțional, 8.500 DM, recent înmatriculat. Telefon 092 500 283. (20306)

Vând Renault 18 Diesel și piese mașini japoneze. Telefon 094.607.237. (20506)

Vând Dacia 1310 L, an 1999, preț negociabil, 5300 DM. Telefon 240911, 260340. (20514)

Vând VW Polo Diesel, 1300 cmc (2 uși), 1987, gri metalizat, înmatriculat, consum 5 l/100 km, 3400 DM negociabil. Telefon 057 - 220601. (20531)

Vând EM 462 Diesel, stare foarte bună. Localitatea Drauți, telefon 48. (20529)

Vând U 650 cu cauciucuri noi și plug PP 3-30, cu brăzdare permanit. Telefon 094.700.372. (20528)

Vând, schimb instalație pentru vopsit cu câmp electrostatic. Telefon 280212, 093.479.734. (20525)

Vând Alfa 33 1987, 1337 cmc, 800 DM negociabil. Telefon 256000, 094.928.511. (20524)

Vând IFA W 50 LLT trapă hidraulică servo, persoană fizică, 1987, 4.700 DM negociabil. Telefon 094.698.573. (3032508)

Vând autobasculantă Saviem sau schimb cu Dacia papuc sau ARO camionetă. Informații localitatea Archiș, nr. 72. (3032507)

Vând Dacia 1310 Breck, 1989, stare foarte bună, CIV, verificare, numere noi, 2.000 DM. Telefon 276488. (20545)

Vând Mercedes 300 D, model 123, an 1984, ABS, cutie 5, preț 7.000 DM. Telefon 512323 după ora 14. (3036786)

Vând Peugeot 405 SRI, 1905 cmc, benzină, înmatriculat persoană fizică, injecție, catalizator, computerizat, CIV, an fabricație 1989, 6.900 DM, negociabil. Telefon 262610; 093.466.548. (20504)

Vând prin dezmembrare Dacia, talon, motor, parbriz, uși, electromotor, alternator, cutie, etc. Telefon 094.618.513. (20548)

Vând VW Passat 1,9 D Combi, an 90, înmatriculat persoană fizică, stare foarte bună, preț 11.500 DM negociabil. Telefon 094.855.910. (20558)

Vând Dacia 1310 Breck, 88, 2.000 DM; ARO 10, 1986, 1.800 DM negociabil. Telefon 095.646.522. (20576)

Vând Dacia 1400 an 1999. Telefon 094.699.745. (3030581)

Vând caroserie ARO 243 preț 2.500.000 lei. Informații Vârfurile 37, Zoica croitorul. (0346116)

Vând urgent Dacia 1300, stare perfectă, 1.290 DM. Telefon 288346. (20994)

Vând tractor U 650, carosată TV pe dublu și Saviem semănători, Vladimirescu, str. Closca, nr. 13. Telefon 514164; 095.826.688. (20995)

Vând Furgon Iveco 49.10, 1988, înscris, stare foarte bună. Telefon 094.557.948, 092.684.622. (21011)

Vând scaune autocar rabatabile. Telefon 095.818.406. (21025)

## VÂNZĂRI ELECTRO

Vând TV color, video, cuptor microunde, mașină spălat, combină frigorifică, fax, frigider. Telefon 266414. (20481)

**Vindem: VITRINE frig, CAMERE frig, DULAPURI frig; garanție. Telefon 281384, orele 8-18.**

Vând mașină spălat automată, televizor color, garanție. Telefon 284604. (18807)

**Vând PENTIUM 2 533 MHZ 64 RAM 12 GB placă sunet, placă video AD3, accelerator grafic modem intern, monitor 17' placă rețea 100 MB. Telefon 280260. (20543)**

**Vindem diferite TELEVIZOARE COLOR stereo (100 modele) de la 58 cm - 70 cm, prețuri convenabile. Telefon 280260. (20543)**

**Vindem COMPUTER Pentium I 133 MHz 16-24-32 RAM, monitor 15 complet, prețuri convenabile, reduceri preț pentru elevi, studenți, cadre didactice. Telefon 280260. (20543)**

**Vindem COMPUTERE 486, IBM, diferite configurații complete, prețuri convenabile; pentru copii până la 12 ani - 1.600.000 lei. Telefon 280260. (20543)**

**Vindem IMPRIMANTĂ HP cu jet și HP Laser. Telefon 280260. (20543)**

**Vând CÂNTARE ELECTRONICE; CASE MARCAT FISCALE, omologate. Telefon 272727; 281188. (f.)**

**Problema rufelor murdare are cea mai convenabilă soluție chiar la noi; MAȘINI SPĂLAT AUTOMATE, second-hand, import GERMANIA, cu garanții; prețuri 1.800.000 - 2.000.000 lei. Telefon 094.706.321; 259339. (19470)**

**Puteți uita de arșița verii în cel mai ieftin mod posibil: FRIGIDERE, COMBINE, LĂZI, CONGELATOARE second-hand, cu garanții, prețuri minime. Telefon 094.706.321; 259339. (19470)**

**Vând TV COLOR second-hand, garanții, mărci renumite, prețuri: 850.000 - 2.000.000 lei. Telefon 094.706.321; 259339. (19470)**

**Vând ieftin VIDEO RECORDER import occident, cu garanție. Telefon 094.706.321; 259339. (19470)**

Vând televizoare color 37-54-72, teletext, telecomandă. Telefon 264004. (20165)

Vând TV color telecomandă, text, stereo, garanție. Telefon 219365; 093.380.028. (20267)

Vând calculator Intel Pentium Pro 180 Mhz 32 MB RAM, 1,3G HDD, CD-ROM, placă sunet, monitor SVGA color 14", preț 550 DM. Telefon 241797, 095 307 641. (20303)

**Vând TV COLOR diferite modele: mici, mari, plastic; prețuri minime; garanție. Telefon 289456; 092.239.242. (18975)**

Vând calculatoare, xeroxuri, faxuri, imprimante, prețuri negociabile. Telefon 242089, 095 880 691. (20054)

Vând mașini automate, combine frigorifice, uscător rufe, televizoare color, modele noi, în garanție. Telefon 251392. (20370)

Vând televizoare color, preț 1.500.000-2.000.000 lei, garanție 6 luni. Telefon 212005, orele 9-17. (20433)

Vând televizoare color, preț 1.350.000 lei, garanție 6 luni. Telefon 244904, orele 9-17. (20433)

Vând vitrină frigorifică 1,85 m, 12.500.000 lei. Telefon 243082; 092.294,842. (20414)

Vând urgent congelator 5 sertare, 1996, 1,200.000 lei, foarte bun. Telefon 273049. (20392)

Vând computer Pentium 166 MHz, 16 MB SD RAM 5.1 GB HDD CD ROM 36X monitor '15, ieftin, Montaine Bike 18 viteze - 100 DM; frigider cu congelator - Nokia (celular) 3210 - 250 DM. Telefon 280567; 092.344.808. (20523)

Vând Mitsubishi T 35 cu cartelă 140 DM, Dancall 40 DM, Maxon 130 DM. Telefon 242991, 094.928.511, 256000. (20527)

Vând urgent, cu garanție, vitrină frig, ladă frig, frigider, congelator, TV color. Telefon 220926. (20347)

Vând mașini spălat automate import, modele noi, garanție. Telefon 270518.

Vând mașini industriale de cusut, liniare, triplok, uberdek. Telefon 217020. (21005)

## VÂNZĂRI DIVERSE

Vând vacă cu viței. Telefon 286378. (20508)

**Vând PLASĂ GARD ZINCATĂ, toate dimensiunile; CUIE; PLASĂ RABITZ; TABLĂ ZINCATĂ 0,4; SÂRMĂ NEAGRĂ și ZINCATĂ - str. Vrabiei, nr. 4. Telefon 289997. (17592)**

Vând bolțari zgură și beton, pavele, borduri, etc; prețuri accesibile. Telefon 095.634.885. (19448)

**Vând BOLȚARI BETON și ZGURĂ, prețuri avantajoase. Telefon 095 418 089. (18994)**

Vând tărâțe, 2.500-2.700 lei/ kg; făină albă 5.500 lei/ kg; făină neagră 4.000 lei/ kg. Informații telefon 462342, 095 802 976. (0363298)

*(Continuare în pagina 15)*

(Urmare din pagina 14)

**Vând MOBILIER MODERN, nou, executat cu materiale din import, prețuri minime, calitate, garanție. Telefon 256769, 092 239 242.**

**Vând LEMNE FOC 175.000 lei, NISIP, BALAST, domiciliu. Telefon 214010. (20321)**

**Vând EUROBOLȚARI termoizolanți cu certificat calitate 300x250x200 la 5.300 lei/buc; 1mc-370.000 lei. Telefon 281491; 092.381.750. (20302)**

Vând cuptor electric francez pentru patiserie-panificație, malaxor și tăvi adecvate. Telefon 281228. (20381)

**Vând LEMNE FOC tăiate, BALAST, NISIP, la domiciliu. Telefon 245248. (19676)**

Vând două fotolii pluș, noi, raft pentru magazin din lemn, nou, 2,5 m. Telefon 223603. (20409)

Vând dormitor, congelator, chiuvetă bucătărie, carpete, cuier perete, dulapuri antreu, moară pisat. Telefon 057/221914, orele 10-17. (20424)

Vând prune pentru țuică, cantitate mare. Informații Frumușeni nr. 408. (20486)

Vând fân vrac, 20 tone. Informații localitatea Chereluș nr. 133. (20494)

**Vând BCA, ciment, var, țiglă, sub prețul pieței. Telefon 094.524.456; 054-211807. (f.1515743)**

Vând televizoare, videouri, biciclete, mașini cusut, telefoane robot, genți aluminiu, mașini, ceasuri cameră + mână. Telefon 279582. (18726)

Vindem sau închiriem spații comerciale, producție, depozit; vindem dale marmură, var pastă, mozaic, nisip. Telefon 244803. (18830)

**Vând FERESTRE diferite și DORMITOR 1 persoană, import. Telefon 212441 sau 092.989.127. (20445)**

Vând deșeuri de brad, talaj și rumeguș, str. Petru Rareș nr. 4. Telefon 233340. (20380)

**Vând ROLETE plastic, import, 250.000 lei/mp, și TEI 450.000 lei/mp, ORADEA. Telefon 059/460315; 095.827.725. (18770)**

Vând convenabil familii de albine pavilion apicol. Telefon 257667. (20398)

**Vând: colțare, canapele, dormitoare, mobilă bucătărie, convenabil, Gai. Telefon 094.507.339; 275551, seara. (20453)**

Vând 8 tone porumb, preț 3.500 lei/kg. Telefon 094.698.573. (2032508)

Vând câini pentru mistreți, duminică 20 august în Piața Obor; ofer pentru montă mascul Raidale Terier, cu pedigree, valoros. Telefon 420380, seara. (3030787)

Vând sau închiriez mese de biliard. Telefon 094.556.653 sau 275726. (20536)

Vând bazine motorină 30 tone, 20 tone și combină recoltat păioase Fortschrit E 514, an 1985, stare foarte bună, după RK. Telefon 094.697.627. (20535)

Vând garaj autorizat, zona Alfa, bloc 41. Telefon 272676; 258233. (20557)

Vând urgent garaj autorizat zona X15, 2.100 DM. Telefon 288346. (20994)

Vând diferite cărți în limba română, circa 200 bucăți, en-gros. Telefon 243126, orele 15-17. (21000)

Vând termotekă Ocean 24-32 Turbo sigilat. Telefon 094.522.298. (21009)

## CUMPĂRĂRI AUTO

Cumpăr talon Ford Fiesta benzină, an 84-89. Telefon 094.612.877; 057 - 266230. (20156)

Cumpăr talon Renault 21 benzină, an 86-88. Telefon 092.989.845. (20516)

Cumpăr autoturisme înmatriculate și cu asigurarea plătită în Germania, fabricate în perioada 1987-1992. Telefon 265502 sau 095.835.467. (20567)

Cumpăr talon VW Jetta. Telefon 273157. (21004)

## CUMPĂRĂRI DIVERSE

**Cumpărăm: ORZ și GRÂU (furajere), plata la ridicare. Telefon 065/443367; 065/163885; 095.824.973. (f1515667)**

**Cumpăr PORCI GRAȘI localitatea Mâsca, nr. 307, preț 19.000 lei/kg. Telefon 057 - 531497, 094.774.649. (20283)**

Cumpărăm porci albi: 110-160 kg cu 19.000 lei, plata pe loc; 21.000 lei la 15 zile, 23.000 lei la o lună. Telefon 270037, 093 226 163. (20374)

Cumpăr repatriere de Arad, oferte serioase. Telefon 092.249.556.

## CERERI ȘI OFERTE DE SERVICII

**„NDB LOGISTICA" angajează personal tânăr, dinamic (BĂRBAȚI) cu stagiul militar satisfăcut, pentru manipularea mărfii în depozit. Trimiteți CV, la fax 213474. (14637)**

**„PRODMODERN" angajează CONFECȚIONERE încălțăminte calificate. Telefon 211252. (20442)**

**„LA TORRE IMPEX" profil încălțăminte, angajează MUNCITOARE pentru cusut și la masă pentru secția din Arad, str. Patria nr. 14 și TÂNĂRĂ dinamică, studii medii pentru activitate birou. Telefon 285366; 214142. (20440)**

**A.F. „ANCADEEA", comuna ȘIRIA, angajează MĂCELARI pentru abator. Telefon 531424; 531863. (20429)**

**„TOLEDO" Arad, angajează CONFECȚIONERE textile-mașiniste. Telefon 275375. (20458)**

**Angajăm COAFEZE cunoscătoare și de manichiură, pedichiură. Telefon 272237. (20467)**

**Angajez FEMEI pentru feliat pâine. Telefon 094.597.431. (20489)**

**SC „CONSTAR" SA ARAD angajează INGINERI AUTOMATIZĂRI, INGINERI MECANICI și INGINERI CONSTRUCTORI, absolvenți din ultimii 3 ani (inclusiv 2000). Interviul în 21 august 2000. Informații la telefon 057/254401. (19757)**

**Ai peste 25 ani și ai terminat o facultate? Dacă vrei să lucrezi într-o companie străină serioasă, sună la: 094.146.670; 094.840.670; 094.866.456. (20444)**

**Hotel „ARDEALUL" angajează FOCHIST autorizat, salar negociabil. Telefon 280840. (20460)**

**FIRMĂ GERMANĂ căutăm tinere pentru angajare, cunoscătoare limba germană scris și vorbit, engleză și operare calculator. Telefon 092.626.186. (5551402)**

**SOCIETATE COMERCIALĂ angajează TÂMPLARI MAȘINIȘTI cu experiență. Informații telefon 276130, orele 8-14. (20511)**

**SOCIETATE COMERCIALĂ angajează BRUTAR. Telefon 273219. (20544)**

**ANGAJEZ un băiat pentru TÂMPLĂRIE ALUMINIU. Telefon 212512, orele 16-18. (20538)**

**Angajez SPĂLĂTOR AUTO, str. Fulgerului, nr. 14. Telefon 213406. (20549)**

**Angajez BRUTAR, experiență, Bujac, str. Petru Maior, nr. 1/8, seara. (20553)**

**SOCIETATE COMERCIALĂ angajează AGENT COMERCIAL. Trimiteți CV la telefon 275524, data limită 19.08.2000. (20569)**

**Magazin alimentar angajează VÂNZĂTOARE calificate, 25-40 ani, domiciliul Arad. Telefon 280876. (20573)**

**Primăria comunei ȘOFRONEA organizează în data de 7.09.2000, ora 10, concurs pentru ocuparea postului de AGENT AGRICOL. Telefon 416101. (20583)**

**SC „VIMONA" angajează CASIERĂ, condiții avantajoase. Informații la Alimentara „Vimona", Calea Timișorii, nr. 49.**

**SELECTĂM TINERET pentru cursul de MANECHIN, reclame TV, parade, Discoteca „LASER", 19.08.2000, ora 16. (21010)**

**Angajăm fete pentru sampling, vârsta 18-22 ani, aspect fizic plăcut. Interviul va avea loc marți, 22 august, ora 16, la sediul firmei din Calea A. Vlaicu bl. 8, parter. (f.1515750)**

## PRESTĂRI SERVICII

**REPARAȚII, ZUGRĂVELI, INSTALAȚII: case, hale, clădiri. Telefon 094.282.509; 243303 - seara. (20565)**

**„AUTOMATIC SERVICE" repară mașini spălat automate, domiciliu. Telefon 259146, 094.241.398. (20249)**

**ȘCOALA CARMEN ABCDE primește înscrieri, Victoriei 88. Telefon 255445. (20391)**

**Execut INSTALAȚII ÎNCĂLZIRE la standarde occidentale și prețuri accesibile. Telefon 093.340.082. (20428)**

**Execut CONSTRUCȚII la cheie (case, vile, etc). Informații telefon 093.340.082. (20428)**

## DIVERSE

**NOU în ARAD! NATUR MEDICA vindecă în 21 zile: ULCERUL și toate AFECȚIUNILE DIGESTIVE, constipația, astm, diabet, boli de rinichi, etc. Telefon 095.609.414. (20478)**

**Pierdut PISICĂ mică BIRMANEZĂ de 2 luni, în zona Piața Agroalimentară Vlaicu. GĂSITORULUI RECOMPENSĂ MARE. Informații telefon 094.248.309. (20469)**

**SC „PARC" SA Arad solicită oferte pentru modernizare încălzire termică. Informații telefon 092.656.700. (20586)**

## TURISM

**TURISM-OFERTĂ SPECIALĂ! LITORAL TUNISIA: 8 zile, masă, avion, 289$; MONTENEGRO, CROAȚIA, 100 DM. Plecări vineri. Bilete de avion, autocar, asigurări, la tarife minime. Închiriem autocare și microbuse. AGENȚIA „MONTANA TOUR", Bd. Revoluției nr. 31. Telefon 213220; 095.615.675. (16063)**

## SCHIMBURI

Schimb apartament ILLA mic cu apartament 2-3 camere. Telefon 214010. (20321)

## ÎNCHIRIERI

Închiriez spațiu comercial nou amenajat, Piața Agroalimentară Vlaicu, suprafața 230 mp. Telefon 280537, zilnic, între orele 10-14. (18836)

Ofer spre închiriere spațiu comercial central-Micălaca. Telefon 244632. (20369)

Închiriez spațiu comercial zona Podgoria, 3 camere, antreu, grup sanitar 58 mp, bun pentru birouri, sediu firmă, cabinet medical, depozit. Telefon 233821. (20499)

Închiriez spațiu comercial 70 mp, str. Andrei Șaguna, nr. 51, Arad. Telefon 222230; 223301; 093.200.546. (20500)

Primesc fată în gazdă, din județ. Telefon 237159.

Caut să închiriez apartament 2 camere în Aradul Nou sau linia tramvai 3. Telefon 094.524.989. (20461)

Caut să închiriez apartament 2 camere, confort occidental. Telefon 092.679.924. (20462)

Ofer spre închiriere garsonieră și apartament (ne)mobilat. Telefon 210259. (20488)

Caut urgent să închiriez apartament curat, (ne)mobilat. Telefon 210555. (20488)

Închiriez apartament nemobilat, ultracentral, 60 mp, pentru firme. Informații telefon 094 782 552. (0363298)

Ofer spre închiriere spațiu 28 mp. Telefon 212563. (20584)

## PIERDERI

Pierdut certificat acționar nr. 57149, seriile 56023756-56024730, eliberat de SIF Banat Crișana, pe numele Stan Elena. (20552)

Pierdut carnet șomaj nr. 8520/4, eliberat de DMPS Arad, pe numele Pâncotan Rozica Iosana. Îl declar nul. (3036788)

## † DECESE †

**Cu adâncă durere anunțăm încetarea din viață, după o lungă și grea suferință a iubitului nostru tată, socru și bunic**

**HĂRDĂLĂU IOAN**

**din Arad, str. Grănicerilor, nr. 10, în vârstă de 92 ani. Înmormântarea va avea loc azi, 17 august 2000, ora 14, de la Capela Cimitirului Eternitatea. Familiile îndoliate: Hărdălău Ionel și Hărdălău Virgil.**

**Cu nemărginită durere în suflet anunțăm plecarea dintre noi, a celei care a fost mamă, bunică și străbunică**

**SAS FLOARE.**

**Înmormântarea va avea loc azi, la ora 17, de la domiciliu. Familiile Stana și Rekican.**

**Cu adâncă durere anunțăm încetarea din viață a iubitului nostru soț, tată și bunic,**

**MOLDOVAN MIHAI,**

**în vârstă de 73 ani. Înmormântarea va avea loc azi, ora 11, la Cimitirul Eternitatea. Familia îndoliată.**

**Cu adâncă durere anunțăm încetarea din viață a iubitei noastre mame, bunică, străbunică, cuscră,**

**GLODEAN MARIA,**

**în vârstă de 83 ani. Înmormântarea va avea loc azi, 17 august, ora 12, de la Capela Cimitirului Eternitatea (UTA). Familia îndoliată GLODEAN.**

**Cu adâncă durere în suflet anunțăm încetarea fulgerătoare din viață a celei ce a fost soție, mamă, bunică**

**judecător DRĂGOI ALEXANDRINA.**

**Înmormântarea va avea loc vineri, 18 august, de la Capela Cimitirului Eternita-tea. Familia îndoliată.**

**Profund îndurerați anunțăm trecerea în neființă a celei ce a fost mamă, soacră, bunică,**

**CAZACU NATALIA**

**în vârstă de 76 ani. Înmormântarea are loc astăzi, 17 august 2000, ora 16,00 la Cimitirul Eternitatea, de la capela Nosferatu. Familia îndoliată.**

## † SERVICII FUNERARE †

**NON STOP (la orice oră) „RO-STYL COMPANY"**

**Firma noastră este PRODUCĂTOARE DE SI-CRIE, cu magazin în: ARAD, str. M. Eminescu nr. 4 (vizavi Cinema MUREȘUL), telefon 057-211929, 094.537.715. EFECTUĂM SERVICII: spălat, îmbrăcat, îmbălsămat și transport cu personal calificat. ASIGURĂM MINIM: 8 modele de SICRIE din LEMN MASIV (nu din PAL sau furnir); SICRIE CU MÂNERE și ȘURUB (nu se bat cuie), SICRIE LUX, 5 modele LENJERIE DECES (respete), LENJERIE DE LUX, cruci lemn și metal. ACCESORII: catafalc, steag, prosoape, etc. INTERMEDIEM: fanfară, colaci, colivă, etc. FIIND PRODUCĂTORI, AVEȚI AVANTAJUL UNOR PREȚURI MINIME și POSIBILITATEA DE A PLĂTI ÎN RATE. Ofertă: sicriu stejar (cruce, respete) - 1.000.000 lei. (c.)**

**SC „NOSFERATU" SRL, ARAD, str. Ghiba Birta nr. 26, telefon 270437; Non stop 094.554.874, NĂDLAC, str. 1 Decembrie, nr. 4, telefon 092.922.337.**

**NON - STOP SERVICII FUNERARE COMPLETE.**

**SICRIE, RESPETE, CRUCI (prețuri de producător). ACCESORII: prosoape, batiste, panglică neagră, baticuri, mânere, lumânări, catafalc, șfesnice, steag de doliu. SERVICII: capelă, spălat, îmbălsămat, îmbrăcat, transport intern și internațional. Asigurăm colaci, colivă, coroane, jerbe, fotografii profesionale, fanfară, organizăm pomeni. OFERTA BRAD: sicriu brad, respete, cruce - 900.000 lei. Transportul sicriului la domiciliu este gratuit!!! (c. 44)**

## † CONDOLEANȚE †

**Trecerea în neființă a bunei noastre vecine, mătușa**

**NATALIA CAZACU**

**ne-a întristat profund sufletele și ne alăturăm familiei STELA și GEORGE GAȘPAR care în aceste momente grele o petrec pe ultimul drum pe cea mai bună mamă și soacră. Fie ca bunul Dumnezeu să o odihnească în pace și liniște! Sincere condoleanțe familiei GEORGE GAȘPAR. Familia Nicu și Rodica Cojocaru.**

**Suntem alături de familia MOLDOVAN în marea durere pricinuită de trecerea în neființă a celui care a fost soț, tată, socru și bunic**

**MOLDOVAN MIHAI.**

**Sincere condoleanțe! Angajații Companiei „ADELA MOLDOVAN". (20581)**

**Suntem alături de colegul nostru, medic veterinar**

**HĂRDĂLĂU VIRGIL**

**la marea durere pricinuită de decesul tatălui său. Colegii de la O.J.C.A. Arad. (20585)**

**Colectivul de muncă de la SC „EDIL CONSTRUCȚII" este alături de doamna contabil șef HĂRDĂLĂU GHIZELA, în greaua încercare cauzată de moartea tatălui socru. Dumnezeu să-l ierte! (21012)**

**Va rămâne veșnic în amintirea noastră cel care a fost cuscrul nostru,**

**MOLDOVAN MIHAI.**

**Suntem alături de familia îndoliată. Familia BUTAR. (21036)**

## † COMEMORĂRI †

**Cu durere amintim împlinirea a șase săptămâni de la trecerea în eternitate a bunului nostru tată,**

**ȘOICA CORNEL.**

**Slujba de pomenire va avea loc sâmbătă, 19 august, ora 11.30, la Catedrala Ortodoxă. Copiii. (21039)**

**Dacă știți ce înseamnă durere și suferința pierzând ce ți-e mai drag pe lume, dacă l-ați cunoscut și îndrăgit pe cel mai bun și iubitor fiu**

**AVRAM CĂTĂLIN DORU**

**veniți alături de noi să păstrăm un moment de reculegere la 6 săptămâni de când s-au prăbușit peste noi toate visele, speranțele și bucuriile. Dragul nostru fiu, păstrându-ți în veci neștearsă amintirea, rugăm pe bunul Dumnezeu să te odihnească în pace! Parastasul va avea loc duminică, 20 august, la ora 11, la Biserica Ortodoxă din comuna SEMLAC. Mama Viorica și tatăl Teodor Avram, în veci nemângâiați. (20438)**

**Se împlinesc 5 ani de la trecerea la cele veșnice a celui care a fost**

**avocat SEVER GULEȘ.**

**Veșnica lui pomenire, veșnica lui amintire! Soția și fiul. (20530)**

**S-au scurs 6 luni de lacrimi și dor de când moartea a răpit-o pe iubita noastră soție și mamă**

**MOCANU TATIANA.**

**Pașii zilnic ne duc la mormântul tău să ne aline dorul de tine. Dumnezeu să te odihnească în pace! Parastasul va avea loc sâmbătă, 19 august 2000, ora 11,30 la Catedrala Ortodoxă. Soțul Bebe și fiul Alex. (20992)**

**Nici timpul, nici durerea nu poate șterge din inimile noastre chipul drag al celei care a fost fiică, soră, noră, cumnată**

**MOCANU TATIANA.**

**Nu te vom uita niciodată! Părinții, fratele Nelu, socrii și cumnata. (20993)**

**O rugăciune, o lacrimă și o durere în suflet la împlinirea a 4 ani de la trecerea în veșnicie a dragei noastre**

**VIORICA TANCA.**

**Dumnezeu să te odihnească în pace! Familia. (21002)**

**Cu durere în suflet anunțăm că se împlinesc 6 luni de la trecerea în neființă a celei care a fost mamă, soacră și bunică**

**NISTOR BUTAR RAVECA.**

**Bunul Dumnezeu să o odihnească în pace! Nu te vom uita niciodată! Familiile Nistor Constantin, Nistor Mircea cu copiii. (21019)**

● PRODUCE ȘI MONTEAZĂ UȘI ȘI FERESTRE DIN PVC ARMAT CU PROFILE TROCAL GERMANIA
● PRODUCE ȘI VINDE GEAM TERMOPAN
LUCRU NEMȚESC

**SATLINE**

SALON DE EXPOZIȚIE:
ARAD, PIAȚA MIHAI VITEAZU
BL. M 7, PARTER
TEL./FAX. 057/25 14 61; 094 50 72 11

PREȚURI NOI LA AUTOTURISME ADAOS ZERO!

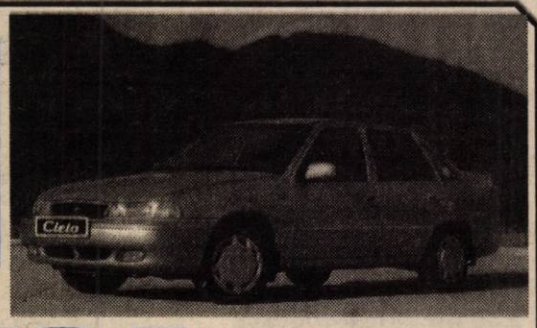

**S.C. IATSA S.A. ARAD**

**(FOSTA DACIA SERVICE ARADUL NOU)**

▼ SINGURUL DEALER AUTORIZAT din orașul Arad de către S.C. AUTOMOBILE DACIA S.A. Pitești pentru vânzarea de autoturisme DACIA de orice tip. Program de vânzare orele 8 - 16.

▼ Autoturismele se vând și în rate pe o perioadă de 60 luni (5 ani)

▼ Garanție 36 luni

▼ Efectuează revizii tehnice în perioada de garanție și postgaranție, fiind autorizată de către S.C. Automobile Dacia S.A. Pitești

▼ Execută Inspecții Tehnice Periodice (ITP) între orele 8 - 18

▼ Vinde piese schimb cu și fără montaj prin magazinul propriu pentru autoturismele DACIA, DAEWOO și OLTCIT

▼ Vinde orice autoturism din gama DAEWOO, inclusiv în rate și leasing.

INFORMAȚII LA TELEFON: 287366 sau 950

NU UITAȚI: înainte de a vă decide în cumpărarea unui autoturism vizitați I.A.T.S.A. Aradul Nou și veți avea surpriza unor prețuri de excepție!!!

(1515676)

**PENTRU DUMNEAVOASTRĂ**
*UN NOU ȘI AVANTAJOS*
**SISTEM DE RATE FĂRĂ AVANS PÂNĂ LA 36 LUNI**
**NOU!**

**la CORAURA**

DE LA 1.000.000 LA 30.000.000 PUTEȚI CUMPĂRA
ORICE PRODUS
COMERCIALIZAT DE CORAURA

**IMPORTANT**

ACORDĂM CREDITE PENTRU **CUMPĂRĂRI DE MARFĂ:**
**LA PERSOANE FIZICE CÂT ȘI LA SOCIETĂȚI**
LA NOI PUTEȚI SUPLIMENTA
CREDITUL **ȘI** PE PARCURSUL RATELOR.

**CORAURA**

- Aparate aer condiționat ARISTON
- Biciclete pentru copii și adulți
- Folie pentru solar 10 și 4 m lățime
- Incubatoare 100 și 60 ouă
- Plasă geam import pentru tânțari
- Plasă rabitz, plasă gard diferite mărimi
- Cuie construcții, scoabe, sârmă zincată, electrozi
- Sobe de gătit cismă și tip menaj
- Motoare electrice, pompe apă, hidrofoare
- Betoniere, motocultor, motocositoare
- Scări duble din lemn și aluminiu
- Cabluri, conductori și aparataj electric
- Scule și unelte agricole
- Gresie, faianță, adezivi și obiecte sanitare
- Vopsele lavabile de interior și exterior
- Vopsele de ulei, diluanți, lacuri, pigmenți de zugrăvit
- Pânze abrazive și discuri
- Acumulatori auto și butelii
- Sfoară tapițerie și arcuri
- Pânze fierăstrău circular, aparat sudură, pompe zugrav
- Televizoare color
- Frigidere, congelatoare, combine și lăzi frigorifice
- Aragaze și hote
- Boilere, cazane pentru baie
- Aspiratoare

(4873577)

**ASIGURĂM TRANSPORT GRATUIT!**

ARAD, B-DUL REVOLUȚIEI, BL. 10 VIS-A-VIS DE BANK POST TEL. 270.525, 270.424
ARAD, MICĂLACA, BL. 602 PIAȚA SOARELUI TEL. 259.884, 259.373, 259.721
LIPOVA, LÂNGĂ PIAȚA TEL. 561.804

**ANUNȚ**

FIRMĂ DE PRODUCȚIE CAUTĂ SĂ ANGAJEZE
**UNIC DISTRIBUITOR**
*persoană fizică pentru un produs extrem de vandabil în ARAD.*

**OFERIM:**
- angajare pe perioadă nedeterminată
- procent peste 10% din vînzări
- auto pentru distribuție

**CEREM:**
- garanție imobiliară
- mic spațiu de depozitare 4 mp
- studii medii
- experiență de agent comercial

***Selecție prin C.V. convingătoare trimise la fax 034/181135.***

(1515745)

**S.C. M.I.G S.R.L.**

ARAD, str. PĂDURII (colț cu E. MURGU) tel. 256189

DISTRIBUITOR:

*Rigips*
PLACĂ ȘI STRUCTURĂ

ZAKVA
MEMBRANE BITUMINOASE

ROCKWOOL
VATĂ MINERALĂ

**PREȚURI PROMOȚIONALE**
**ASIGURĂM TRANSPORT**

**S.C. „BENDEA" S.R.L.**

**VINDE PRIN MAGAZINELE**
**din B-dul Revoluției 26-38, Telefon: 231853;**
**Liviu Rebreanu 68, Telefon: 250905**

- GRESIE color cal. I - 122.000 lei/mp
- FAIANȚĂ color cal. I - 89.000-129.000 lei/mp
- BATERII BAIE
- Obiecte sanitare
- Căzi baie
- BOILER
- Fitinguri
- ȚEAVĂ ZINCATĂ ȘI NEAGRĂ
- ȚEAVĂ PVC colac PE 20-63 și fitinguri aferente
- TABLĂ ZN decapată și NG
- Țeavă HENCO 16 - 23.000 lei/m; 18 - 26.000 lei/m; 22 - 29.500 lei/m și FITINGURI
- CARBID
- TUBURI PVC
- ȚEAVĂ DIN CUPRU și fitinguri din cupru.

(1420284)

**S.C. „CARGO M.S." S.R.L**

Organizează CONCURS pentru următoarele posturi:
- VÂNZĂTOR
- CASIERI
- AGENȚI PAZĂ
- PATISERI
- BUCĂTARI
- MERCEOLOGI
- ȘEF PRODUCȚIE ALIMENTARĂ
- OPERATORI CALCULATOARE

ANGAJĂM ȘI PROASPEȚI ABSOLVENȚI DE LICEU

Concursul va avea loc la sediul societății din Arad, str. Iuliu Maniu nr. 122 (MAXIM SUPERMARKET)

Se cer recomandări de la ultimul loc de muncă și autobiografie scrisă.

(5550976)

MaSe **S.C. MANAGEMENT SERVICE S.R.L.**

Str. Andrei Șaguna, nr. 58
Tel./Fax 251311; Mobil: 092779248

**VINDE MATERIALE ELECTRICE LA CELE MAI MICI PREȚURI**

- CABLURI ȘI CONDUCTOARE (RIGIDE ȘI FLEXIBILE)
- TABLOURI ELECTRICE
- SIGURANȚE FUZIBILE ȘI AUTOMATE
- CORPURI DE ILUMINAT
- SURSE DE ILUMINAT (BECURI, TUBURI ETC.)
- CONTACTORI, RELEE, USOLI ETC.
- TUBURI PVC RIGIDE ȘI FLEXIBILE
- DOZE DE APARAT, DERIVATE ETC.

(5550969)

BANCA ROMÂNĂ PENTRU DEZVOLTARE
GROUPE SOCIÉTÉ GÉNÉRALE
Sucursala Județeană ARAD
Bd. Revoluției nr. 5-7
Telefon 253280

# ADEVĂRUL

COTIDIAN INDEPENDENT ARAD

Anul XII, nr. 3082

Vineri, 18 august 2000 ● 20 pagini ● 2500 lei ● e-mail: adevarul@arad.ro

BRAT Publicație auditată în semestrul II 1999 — Tiraj mediu zilnic vândut: 34.958

WEST BANK
ARAD, B-dul Revoluției nr. 88
TELEFON: 284.888; FAX: 285.202
Dobânzi depozite persoane fizice
(suma minimă 500,0 mil. lei)
1 lună - 35%
2 luni - 36%
3 luni - 37%

# O GUVERNARE PDSR, PD ȘI ApR?

Zilele acestea, ziarele au dat publicității ultimul sondaj de opinie realizat de Centrul - de acum cunoscut - de Sociologie Urbană și Regională, prescurtat CURS. Căzut într-o vreme când fiecare nu știe pe unde să se ascundă spre a mai scăpa de toropeala de afară, sondajul nu părea să trezească un prea mare interes.

Și cu toate acestea, câteva dintre concluziile sale merită să fie reținute și discutate. Evident, ceea ce sare mai întâi și mai întâi în ochi este **păstrarea uriașei discrepanțe dintre PDSR și celelalte partide în ceea ce privește opțiunile de vot ale electoratului, următorul, după cele 44 de procente ale PDSR-ului, fiind PNL-ul cu un 11%** cam chinuit și datorat în cea mai mare parte noului penelist, pe numele său Teodor Stolojan.

Un proaspăt penelist în care partidul și în special Valeriu Stoica își pun cam prea mari speranțe, dovadă că numele său sau mai exact alăturarea sa săgeții peneliste nu a reușit să convingă multă lume, românii făcând încă o distincție clară între Teodor Stolojan și liberalism în general. Motivul este unul simplu chiar dacă cei în cauză nu-l recunosc **liberalismul ca și doctrină a fost zdravăn șifonat în cei aproape 4 ani de când actuala Coaliție se află la Putere, pentru că oricât s-ar disocia și ar încerca să arunce vina hoților și a dezastrului în care a ajuns țara, PNL-ul nu poate convinge pe nimeni sau în orice caz, pe prea puțini că el nu poartă aceeași răspundere ca și partenerii săi de drum, pentru situația de astăzi.**

Iar un exemplu în plus în această direcție îl oferă concluzia unui alt capitol al sondajului pomenit. Astfel la întrebarea **„Dumneavoastră de care curent politic (linie politică) vă simțiți mai apropiat?"** cei mai mulți intervievați - 36% - răspund „de social-democrat" și numai 13% răspund de cel „liberal". În paranteză fie spus, mulți români - chiar dintre cei care se bat cu cărămida în piept că sunt liberali ... - nu prea știu ce înseamnă acest cuvânt, în România existând la ora actuală o asemenea bramburească și un asemenea amestec de doctrine încât nici Cel de Sus nu le mai știe rândul!

MIRCEA DORGOȘAN

(Continuare în pagina 5)

# ȚĂRĂNIȘTII ARĂDENI (SE) SAPĂ VÂRTOS

## Următoarea victimă: deputatul Radu Ghidău

După debarcarea prefectului Gheorghe Neamțiu, toată lumea a crezut că țărăniștii arădeni nu mai au pe cine să sape. Greșit! Cum alegerile generale se apropie, următorul vizat de clanul Cristea și deja luat în obiectiv este deputatul Radu Ghidău.

Surse din interiorul PNȚCD Arad ne-au declarat că, după mai multe reclamații trimise în scris la București în care era vizat Radu Ghidău, zilele trecute o delegație formată din soții Cristea, Vasile Ciubăncan, Ionel Costin și Ovidiu Marian s-a prezentat personal la Remus Opriș pentru a-l săpa pe Ghidău. Scopul acestor reclamații este scoaterea de pe lista parlamentară a lui Ghidău și punerea pe prima poziție pentru Camera Deputaților la Arad, a lui Ovidiu Marian. Din informațiile pe care le avem se pare că Radu Ghidău a fost trădat și de Cosmin Galu, cel pe care Ghidău trei ani l-a plătit ca șef de cabinet parlamentar, adică pentru nimic.

Oricum, astăzi organizația județeană Arad a PNȚCD va vota pentru locurile pe listele parlamentare. De urmărit!

## O alternativă oferită de România democrată

# SĂ MORI CU DREPTATEA ÎN MÂNĂ

## Coșmarul de 50 de ani al lui Ioan Mărușter

● *Comuniștii i-au luat casa, democrații nu i-o dau înapoi* ● *Soluțiile date de aceleași instanțe se bat cap în cap*

Pag. 6

Foto: ONORIU FELEA

## WEEKEND CANICULAR

Vremea se va menține frumoasă și caniculară. Cerul va fi mai mult senin, iar vântul va sufla slab la moderat din sector sudic.

Temperaturi maxime: 33 la 38°C. Temperaturi minime: 18 la 23°C.

## Fum fără foc?

LA PDSR ARAD NU SE ȘTIE NIMIC DESPRE CANDIDATURA LUI TRAIAN CHEBELEU

Pag. 5

## ABONAMENTE LA ADEVĂRUL

■ Pentru luna septembrie prețul abonamentului este de numai 32.300 lei ■ Se pot face abonamente și pe următoarele trei sau șase luni ■ Abonații pot câștiga lunar 10 premii de fidelitate în valoare de o jumătate de milion de lei fiecare.

● La sfârșitul anului, abonaților le vor fi oferite premii speciale în valoare de zeci de milioane de lei.

**Pentru abonați, ziarul costă doar 1.300 lei**

s.c. BEYLER DECOR s.r.l.
Siguranță pentru casa ta
Producător uși metalice
3.500.000 lei până la 5.400.000 lei
ARAD
(fosta 30 Decembrie) Tel.: 270 141

Cabinet STOMATOLOGIC
„DR. SIMONA MÎȚ"
B-dul Revoluției nr. 62, Tel. 256665
Face înscrieri PENTRU MEDICUL DE FAMILIE STOMATOLOGIE
Tratamente gratuite până la 16 ani
Zilnic 8-12; 14-20;
Sâmbătă-duminică 9-19.

TRICOUL ROȘU & TRAFT

s.c. CENTROSOJA s.r.l. ARAD
CENTROSOJA
Str. Poetului 105-107
Tel. 270.408; 250.528
Vinde sămânță de grâu de cea mai bună calitate

ALGLASS
TÂMPLARIE DIN ALUMINIU SI P.V.C.
UȘI ȘI FERESTRE DIN PVC DECEUNINK-BELGIA
PREȚURI ȘI CALITATE DE EXCEPȚIE
Str. Roșiori nr. 26; Tel./Fax: 289053
Piața Spitalului Bl. 1D; Tel/Fax: 253868

# CALENDAR

◆ Astăzi, Soarele răsare la ora 6 și 31 de minute și apune la ora 20 și 33 de minute.

◆ Au trecut 228 de zile din acest an. Au mai rămas 138 de zile până în 2001. **Praznicul zilei: Biserica ortodoxă**: Sf. Mc. Flor și Lavru; **Biserica romano-catolică**: Iuliana; **Biserica greco-catolică:** Sf. M. Flor și Laur; Sf. Ioan Eudes.

# A venit BARZA!

**La Arad**: ***Spân Carina Bianca***; Șerban Victor Constantin; Floarea Andrei Ioan; Savi Bogdan Marian; Maj Denisa Maria; Mager Denis Alin; Șerban Daniel; Dineș Darius; Colompar Dionisie; Dănilă Maria Oana; Milog Naomi Rahela; Căldăraș Ștefan.

**La Chișineu-Criș**: Lecic Adrian.

**La Ineu**: Popovici Patriciu.

**La Sebiș**: Corbei Claus.

# METEO

Vremea va fi frumoasă și deosebit de caldă, caniculară în orele amiezii. Cerul va fi mai mult senin, variabil după-amiaza. Vântul va sufla în general slab.

**Temperaturi maxime: 33 la 36°C. Temperaturi minime: 17 la 20°C.**

**Meteorolog de serviciu, Carmen Șarga**

# UTILITARE

## PIEȚE, TÂRGURI

Astăzi este zi de piață la Ineu, Lipova, Covăsînț, Mișca, Moneasa, Șepreuș, Șimand, Vladimirescu. Tot astăzi se organizează târguri săptămânale la Ineu, Șepreuș, Șimand.

Mâine, sâmbătă, vor avea loc târguri săptămânale la Felnac, Lipova, Pâncota, Hălmagiu și Moneasa, iar duminică, la Sântana și Vinga.

## FARMACIA DE SERVICIU

Farmaciile „**Sinapis**", B-dul Revoluției, nr. 88, lângă Noul Stil, telefon 282369, „**Noua Farmacie**", str. Andrei Șaguna, nr. 15, telefon 948 sunt de serviciu cu program non-stop.

## URGENȚE STOMATOLOGICE ...

... asigură Cabinetul din str. Crișan (în spate la Gionelli), program non-stop. Telefon: 253794.

• În zilele de sâmbătă și duminică, urgențe stomatologice asigură și cabinetul din B-dul Revoluției nr. 62, ap. 17, între orele 9,00-19,00. Telefon: 256665.

# HOROSCOP

## Vineri, 18 august

**BERBECUL (21.03-20.04)**. În această perioadă, e nevoie să mai dărâmați câteva dintre obstacolele stupide care v-au apărut din senin în cale și să vă cuibăriți lângă cineva.

**TAURUL (21.04-20.05)**. Prezența cuiva vă va lua prin surprindere la serviciu. Simpatia va fi de ambele părți, astfel încât veți putea începe o prietenie trainică.

**GEMENII (21.05-20.06)**. Din nou probleme cu banii, dar probabil că v-ați obișnuit deja. Pentru această zi domnește o atmosferă de neprevăzut pe toate planurile.

**RACUL (21.06-22.07)**. Sunteți comod și lăsați partenerului inițiativa în momente dificile, păstrând pentru dvs. grija activităților artistice și recreative.

**LEUL (23.07-22.08)**. Deciziile dvs. trezesc suspiciuni. Se prefigurează o despărțire definitivă de cineva, cândva apropiat.

**MOCHETA**
Arad, Piața Gării
Telefon 235221
Vinde și montează mochetă la prețuri cu o reducere de
**10-20%**

**FECIOARA (23.08-22.09)**. Vă macină că pierdeți timp prețios. Și totuși, cel mai bine ar fi să vă luați o carte de citit care vă va amuza și vă va ajuta să vă relaxați.

**BALANȚA (23.09-22.10)**. Sunteți în căutarea unui partener, dar aveți grijă cum procedați. S-ar putea să păreți ridicol și nu veți avea parte decât de refuzuri.

**SCORPIONUL (23.10-21.11)**. Sunteți capabil de orice pentru a evita angajamentele, responsabilitățile și alte lucruri plicticoase. Dificultățile financiare din ultimul timp vor fi rezolvate cel puțin în parte.

**SĂGETĂTORUL (22.11-21.12)**. Unul dintre lucrurile la care vă pricepeți cel mai bine este să spuneți oamenilor ce gândiți. Blândețea vă este necesară în ceea ce faceți.

**CAPRICORNUL (22.12-19.01)**. Asocierea cu partenerul de viață dă rezultate la care nici nu visați. O veste bună vă vine din străinătate sau în legătură cu o călătorie.

**VĂRSĂTORUL (20.01-19.02)**. Vă preocupă înfățișarea dvs. exterioară, drept pentru care veți încerca să faceți ceva pentru a arăta mai bine.

**PEȘTII (20.02-20.03)**. În ceea ce privește dragostea, veți păși cu dreptul și veți acumula în suflet sentimente pe care probabil nu le-ați mai trăit poate niciodată.

# Sărbătoarea parohiei ortodoxe Arad-Bujac

Duminică, 20 august a. c., orele 17, la Biserica ortodoxă din Arad-Bujac, cu continuare în Piața Arad-Bujac se va desfășura **sărbătoarea anuală a parohiei în amintirea Sfinților bisericii.**

Consiliul parohial și nașii - familia Gheorghe și Maria Selejan - vă invită la acest moment de bucurie.

# CINEMATOGRAFE

**Dacia**: Patriotul (SUA); 9,30; 11,45; 14,00; 16,30; 19,00
**Mureșul**: Povestea noastră (SUA) 10,00; 12,00; 14,00; 16,30; 19,00
**Arta**: Apocalipsa E. O. D. (SUA) 15,00; 17,00; 19,00
**Sala Mică**: Asfalt Tango (Rom.) 15,30; 18,00
**Progresul**: Știu ce-ai făcut astă-vară (SUA) 17,00
Frumoasa venețiană (SUA) 19,00

# Au plecat dintre noi!

Hărdălău Ioan (1908), Glodean Maria (1917), Cazan Natalia (1924), Grozav Petru (1927), Moldovan Mihai (1927), Sas Floare (1926), Varga Pavel (1925), Toader Elisabeta (1908), Drăgoi Alexandrina (1937), Pilan Ana (1915)

# Concert underground la Ineu

Mâine, 19.08.2000 va avea loc în Ineu, în curtea interioară a Cetății din oraș, un concert de muzică underground la care vor participa formațiile: FAZED - Germania, ADAM KADMON - Ineu, GURANII - Timișoara, UMBRE ZIDITE - Timișoara. Concertul „Altfel - Ineu 2000", ajuns la ediția a doua, este organizat de A.C.S. Armonia Ineu în colaborare cu Direcția Județeană de Tineret și Sport Arad și cu ajutorul unor oameni inimoși din orașul Ineu. Spiritul nonconformist al muzicii promovate de către aceste trupe, originalitatea în exprimarea artistică, faptul că muzica lor reprezintă ceva nou, inedit, sunt câteva din atributele menite să atragă un număr cât mai mare de spectatori la manifestare.

# *Concurs de preselecție pentru soliști de muzică populară*

Marți, 22 august, orele 11, va avea loc la sediul Orchestrei Populare **Rapsozii Zărandului** din Arad, Bd. Revoluției nr. 85, concurs de preselecție pentru tineri interpreți de muzică populară, în vederea participării la Festivalul cântecului din Țara Zărandului, ce se va desfășura la Moneasa, pe data de 27 august 2000. Informații la telefon 281522.

*Astă-seară, la Terasa „Corleone" de pe țărm*

# Miss „Estival" 2000

Terasa „Corleone" de la țărmul arădean, împreună cu cotidianul „Adevărul", organizează un inedit concurs de frumusețe și o paradă a modei estivale la exotica piscină a discotecii „Corleone", vineri, 18 august, ora 21,00. Câștigătoarele primelor locuri vor fi invitate să apară în cadrul emisiunii „Show cu ecou", vor beneficia de numeroase premii oferite de sponsori și vor fi înscrise la cursurile agenției de fotomodele și manechine „Cristine".

**TALON DE PARTICIPARE**

Nume _____

Prenume _____

Vârsta _____

Consider că merită să primească titlul de „Miss" concurenta cu numărul _____

# Câștigătorii concursului lunar „CU TERRA CÂȘTIGI DE DOUĂ ORI"

Foto: ONORIU FELEA

Ieri, la firma MIBO IMPEX a avut loc tragerea la sorți pentru concursul „Cu TERRA câștigi de două ori". S-au acordat cinci premii de 1.000.000 lei următorilor: Lascu Zina (Arad), Tat Georgeta (Gaiș), Sălceanu Viorel (Sebiș), Sgorion Gheorghe Ioan (Arad), Vigh Cecilia (Arad). Cele zece premii a câte 500.000 lei au fost câștigate de următorii concurenți: Gib Marinela (Ineu), Unc Marin (Socodor), Palcu Ioana (Bocsig), Zimonyi Maria (Lipova), Petrasciuc Claudiu (Arad), Luca Elena (Arad), Negruțiu Elena (Arad), Bățălărean Ioana Lavinia (Arad), Viragos Rozalia (Arad), Costea Maria (Șeitin).

Extragerea a fost efectuată de către șeful serviciului Poliției Rutiere - lt. col. **Teodor Lupșa**. Campania „Cu TERRA câștigi de două ori" va continua cu cele 15 premii lunare iar la sfârșitul anului va avea loc la Sala sporturilor o tragere extraordinară a plicurilor necâștigătoare cu premii substanțiale: un autoturism Dacia, trei TV color, cinci combine muzicale, filtre de cafea, mixere de bucătărie și prăjitoare de pâine.

**B. O.**

# „Adevărul" vă ascultă

## *La telefonul dimineții, 280944, între orele 9,00-12,00*

* **Ineul - Piața de pepeni**. Mai mulți cetățeni din orașul Ineu ne semnalează că întreg centrul localității a fost ocupat de comercianții de lubeniță. „În Ineu există două piețe, dar ei își înșiră marfa chiar pe strada principală și încurcă circulația pietonilor. Rugăm autoritățile locale să ia măsurile de rigoare."

* **Gheorghe Hălmăgean**, din cartierul Gai, revine cu o nemulțumire legată de starea străzii Măgurele din acest cartier: denivelări și gropi, care în sezonul ploios (care se apropie) fac strada impracticabilă pentru autoturisme și chiar pentru mașinile salvării. Întrucât starea acestei străzi e cunoscută și de Regia Municipală de Drumuri și de Primărie, iar toate promisiunile făcute au rămas în stadiul de promisiuni, locuitorii mai fac un apel în speranța că problema va fi rezolvată de noul primar.

## *La telefonul după-amiezii, 280003, între orele 15,00 - 18,00*

* **Gunoaie și mizerii. D-na Oliniuc Aurora**, domiciliată în str. Molidului în spatelele benzinăriei Avanti ne semnalează că pe strada respectivă s-au adunat mormane de gunoaie: pământ, animale moarte. etc. **„A mai rămas neatinsă o alee de cam un metru, dar atât - în rest nu se mai poate circula. Am înțeles de asemenea că e perioadă de curățire în oraș. De aceeea îi rugăm pe cei de la Salubritate să treacă și prin această zonă."**

* **Carne stricată. Dl. Barna Flavius** ne semnalează că a cumpărat în mai multe rânduri carne măcinată stricată produsă de aceeași firmă. În această situație îl sfătuim să se adreseze Oficiului pentru Protecția Consumatorului.

Redactor de serviciu,
**S. AMBRUȘ**

ADEVĂRUL
COTIDIAN INDEPENDENT ARAD
**Editor: S.C. ADEVĂRUL S.R.L. Arad**
COD FISCAL R 1681938 ● COD SICOMEX 19.604 ● CERTIFICAT J 02/1886 / 31 X 1991 ● COD SIRUES 020956601 ● ISSN 1220 - 7489

**Redacția și administrația:** 2900 Arad, Bd. Revoluției nr. 81. **Telefoane:** SECRETARIAT - 281802, fax 280655, 280625; ADMINISTRAȚIE - CONTABILITATE - 281797; MICA PUBLICITATE - 210775; MAREA PUBLICITATE - 280904; CLUBUL PRESEI - 280989.

**Consiliul de administrație:** președinte - **DOREL ZĂVOIANU**, telefon 281802, 280625; vicepreședinte - **MIRCEA DORGOȘAN**, telefon 210776; membri: **DOREL BARBU**, telefon 281797; **NICU COJOCARU**, telefon 280904; **MIRCEA CONTRAȘ**, telefon 280854.

**Colegiul de redacție:** **MIRCEA CONTRAȘ** (redactor-șef); **MARCEL CANCIU** (șef secție foto), telefon **281701**; **ALEXANDRU CHEBELEU** (șef secție sport), telefon **281701**; **NICU COJOCARU** (șef secție publicitate) telefon/fax: **280904**; **GABRIELA GROZA** (secretar general de redacție), telefon **280854**; **VASILE FILIP** (șef secție cultură-învățământ), telefon **281855**; **280003**; **SORIN GHILEA** (șef secție tineret) telefon **281855, 280003**; **IOAN IERCAN** (șef secție politică), telefon **280943**; **DORU SAVA** (șef secție social-economic), telefon **281738**; **ȘTEFAN TABUIA** (șef secție actualități), telefon **281855**; **280003**; **DOREL ZĂVOIANU** (președinte al Consiliului de administrație), telefon **281802, 280625**.

Tiparul executat la S.C. MEDIAGRAF S.A. ARAD, str. Feleacului F.N., telefon 250902, fax 250920

„Adevărul" poate fi citit și pe Internet la adresa http://adevarul.arad.ro

# CURSUL VALUTAR*

– VALORI ÎNREGISTRATE IERI, 17 AUGUST 2000

| Denumirea valutei | BNR | BCR | | BRD | | Banca Transilvania | | Banca Agricolă | | Bursa neagră | |
|---|---|---|---|---|---|---|---|---|---|---|---|
| | | C | V | C | V | C | V | C | V | C | V |
| Dolar | 22458 | 22360 | 22550 | 22270 | 22570 | 22250 | 22450 | 21800 - 22425 | | 22250 | 22400 |
| Marca germană | 10489 | 10163 | 10563 | 10275 | 10518 | 10200 | 10430 | 10000 | 10425 | 10200 | 10400 |

# Șina austriacă dă peste cap transportul în comun

Din 16 august, tramvaiele nu mai trec Podul Traian. Acest fapt i-a dus la exasperare atât pe locuitorii cartierului Aradul Nou, cât și pe navetiștii care sunt nevoiți să ia trenul din „gara mică".

**„Aproape toată luna iulie tramvaiele n-au circulat între Piața Romană și Gara Aradul Nou. N-au trecut bine două săptămâni și iar o luăm de la capăt"**, ne-au declarat supărați locuitorii din „Schelă".

Luând legătura cu d-na Mariana Birău, director exploatare tramvaie în cadrul Companiei de Transport Public Arad, am fost informați că această nouă întrerupere este cauzată de întârzierea cu care a fost adusă din Austria șina cu canal necesară schimbării căii de rulare în zona Liceului German.

Termenul limită de finalizare a lucrărilor este data de 3 septembrie a.c.

**N. OPREAN**

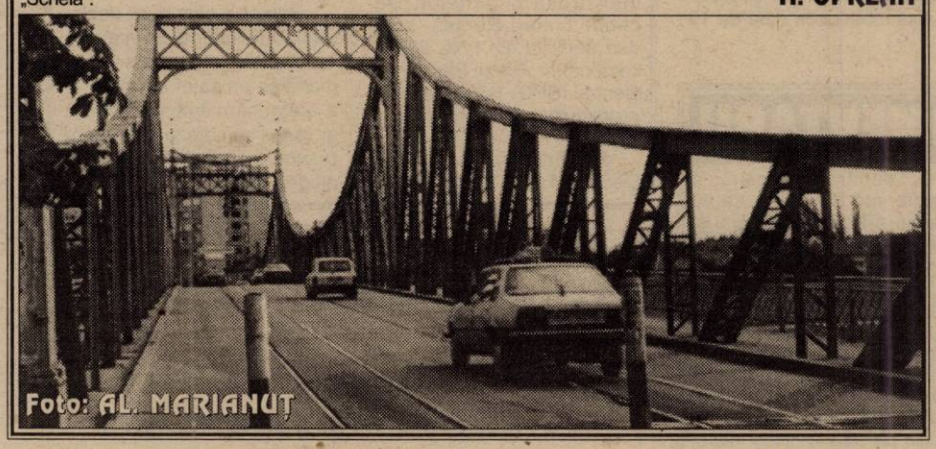

Foto: AL. MARIANUȚ

# Plățile compensatorii - la Sfântu' Așteaptă

În această lună, 1200 de disponibilizați colectiv din județ beneficiază de plăți compensatorii.

După cum ne informa dl. Iancu Gheorghe, director ocupare și formare profesională în cadrul Agenției județene de șomaj, până ieri în contul Trezoreriei Arad nu a intrat nici un ban din cele peste trei miliarde și jumătate necesare efectuării plăților.

În așteptare sunt și 4500 de șomeri care nu și-au luat ajutorul de șomaj aferent lunii august.

**N. O.**

# Pe scurt

**Cercetați în stare de libertate**. Sunt cercetați în stare de libertate Leucuța Samuel, 42 de ani, din Sântana, împotriva căruia s-a întocmit dosar penal, pentru săvârșirea infracțiunii de conducere a unui autovehicul în stare de ebrietate; Țica Avram Sorin, de 37 de ani, din Cărand, care în noaptea de 15/16 august a. c. a pătruns prin efracție în magazinul mixt din satul Sălăjeni, de unde a sustras bunuri în valoare de 700.000 de lei.

**Arestați.** Agavriloaiei Sergiu, de 35 de ani, Bostan Neculai, de 24 de ani și Rusu Ioan Dumitru, de 17 ani, toți din Petroșani, față de care se continuă cercetările pentru săvârșirea mai multor furturi din autoturisme; Bara Alexandru, de 25 de ani, din Arad, urmărit general, care posedă mandat de executare a închisorii de 2 ani și Orban Ernest, de 29 de ani, din Arad, amândoi pentru săvârșirea infracțiunii de furt.

**A. T.**

# Pe șosele

Poliția rutieră a reținut șase certificate de înmatriculare și a aplicat 114 amenzi în valoare de 8.470.000 lei. A ridicat în vederea suspendării trei permise de conducere:

## Prioritate

- Olar Vasile Casian, de 48 de ani, din Arad, circulând pe bicicletă, la intersecția străzilor Mioriței cu Abrud, din Arad, nu a acordat prioritate unui autoturism care circula regulamentar, fiind surprins și accidentat ușor;

## Alcool

- Cazacu Constantin, de 47 de ani, din Arad, fiind sub influența alcoolului și circulând pe bicicletă, pe strada Cetății din Arad, s-a dezechilibrat și a intrat într-un autobuz care staționa. A fost accidentat ușor.

## Pe contrasens

- Patra Marian de 22 de ani, din Arad, aflându-se sub influența alcoolului și circulând la volanul autoturismului AR-01-SMZ, pe strada Poetului din Arad, a pierdut controlul volanului, a ajuns pe contrasens, unde l-a lovit pe biciclistul Csipai Ștefan, de 61 de ani, din Arad, după care, continuându-și drumul, s-a tamponat frontal cu autoturismul CN-631880, condus regulamentar de Titihazan Toderița, de 30 de ani, din Arad.

**A. T.**

**Buteni**

# O carmangerie a luat foc

La o carmangerie din comuna Buteni au ars 500 de m. p. din acoperiș și alți 50 m. p. din planșeul construcției, confecționat din scândură, pagubele cifrându-se la aproximativ 200 de milioane de lei.

„Cauzele și împrejurările producerii evenimentului sunt în curs de stabilire", ne-a declarat purtătorul de cuvânt al Grupului de pompieri „Vasile Goldiș" din Arad.

**N. O.**

# Ghilinul face victime

În cursul zilei de miercuri, un tânăr de 22 ani a fost găsit înecat într-una din bălțile din apropierea CET-ului Arad.

Este vorba despre Buzatu Mihai, de loc din Todirești, județul Iași, care păștea oile în zonă. Nu sunt suspiciuni cu privire la cauzele decesului.

**A. T.**

# Trenuri anulate temporar

Din cauza unor lucrări la podețe, în perioada 21.08.2000, ora 8 - 24.08.2000, ora 20,00 se va închide total circulația între stațiile Chișineu Criș-Zerind, astfel că programul de circulație al trenurilor de călători pe perioada menționată se va modifica.

● trenul 1740/1743 pe relația Timișoara Nord-Baia Mare, în perioada 21.08.2000-24.08.2000, este anulat; grupa MAV de la trenul 6816 se limitează în stația Valea lui Mihai; ● trenul 1749/1744 pe relația Baia Mare - Timișoara Nord, în perioada 22.08.2000-25.08.2000, este anulat; grupa MAV de la trenul 6819 se îndrumă din stația Valea lui Mihai; ● trenul 1835/1834 pe relația Arad-Iași, în perioada 22.08.2000-24.08.2000, este anulat pe relația Arad-Oradea-Cluj Napoca și circulă pe ruta deviată Arad-Simeria-Teiuș-Cluj Napoca; ● trenul1833/1836 pe relația Iași-Arad, în perioada 21.08.2000-24.08.2000, este anulat pe relația Cluj Napoca-Oradea-Arad și circulă pe ruta deviată Cluj Napoca-Teiuș-Simeria-Arad; ● trenurile 834/831 și 833/832 pe relația Timișoara Nord-Cluj Napoca și retur, în perioada 21.08.2000-24.08.2000 sunt anulate; ● trenul 833/832 pe relația Arad-Timișoara Nord în data de 20.08.2000 este anulat; ● trenul 834/831 pe relația Timișoara Nord-Arad în data de 25.08.2000 este anulat; ● trenul3141/3144 se anulează în perioada 21 august-24 august; ● trenul 3143/3142 se anulează în perioada 21 august-24 august pe distanța Vașcău Holod-Ciumeghiu-Năbab.

# PROTEST

Peste 50 de investitori din FNI din Arad au protestat, joi, pe străzile Aradului

Protestatarii au plecat din fața sediului FNI Arad și au trecut prin fața Primăriei și a Palatului Justiției, scandînd lozinci antiguvernamentale. Păgubiții au declarat că sînt hotărîți să nu renunțe la acțiunile de protest pînă nu își vor recupera toți banii.

# ALEGERILE GENERALE - LA 19 NOIEMBRIE?

Ministerul Funcției Publice este pregătit să elaboreze un proiect de hotărîre de Guvern privind stabilirea datei alegerilor generale, dar așteaptă un consens al liderilor partidelor politice în acest sens.

Ministerul a propus ca data alegerilor generale să fie 19 noiembrie.

Președintele PNL Mircea Ionescu-Quintus s-a întîlnit deja cu premierul Mugur Isărescu pentru discuții în privința datei alegerilor. Quintus a precizat, joi, că PNL susține stabilirea datei alegerilor generale și prezidențiale pentru 19 noiembrie, urmînd ca turul al II-lea al scrutinului prezidențial să aibă loc pe 3 decembrie.

Prim–vicepreședintele PNȚCD Ioan Mureșan a declarat, miercuri, după ședința Biroului Național de Conducere al partidului, că PNȚCD consideră că primul tur de scrutin,al alegerilor parlamentare și prezidențiale ar trebui să aibă loc în data de 19 noiembrie.

# REMEȘ NU RENUNȚĂ...

● Președintele filialei Alba a PNL, Teodor Atanasiu, a anunțat, joi, într-o conferință de presă, că 43 de președinți de organizații județene ale formațiunii liberale au semnat o declarație prin care îi cer ministrului Finanțelor, Decebal Traian Remeș, să-și dea demisia din PNL sau, în caz contrar, Biroul Permanent Central (BPC) "să declanșeze procedurile statutare care se impun".

● Ministrul Finanțelor, Decebal Traian Remeș, nu se va retrage din PNL, deși nu este de acord cu decizia privind susținerea candidaturii lui Theodor Stolojan la Președinție. "Nu mă retrag din PNL. Aștept să fiu dat afară", a spus Remeș.

Remeș a afirmat că declarațiile lui Valeriu Stoica sînt "vorbe de papagal și seamănă cu un patefon stricat" și a arătat că membrii partidului ar trebui să voteze doar atunci cînd au posibilitatea de a alege.

# CONTINUĂ ÎNCERCAREA DE A-I RECUPERA PE MARINARII DE LA BORDUL SUBMARINULUI KURSK

Nava Normand Pioneer, care are la bord un minisubmarin destinat să-i salveze pe cei 118 marinari de la bordul submarinului rus Kursk, a părăsit, joi dimineață, portul Trondheim, situat în vestul Norvegiei, relatează AFP.

Normand Pioneer, care transportă minisubmarinul britanic LR5 și o echipă medicală, a pornit spre Marea Barents, unde submarinul Kursk se află la 108 metri adîncime pe fundul mării. "Dacă există supraviețuitori la bord, aceasta ar fi cea mai bună șansă" să fie salvați, a declarat comandantul britanic David Stanesby.

Ipoteza coliziunii submarinului nuclear Kursk cu un "obiect exterior" este din ce în ce mai probabilă, a declarat, joi, ministrul rus al Apărării, Igor Sergheiev, citat de agenția Interfax. Mareșalul Sergheiev a informat că imaginile care provin de la camerele de filmat submarine au permis să se ajungă la asemenea concluzii.

Comandantul șef al Marinei ruse, amiralul Vladimir Kuroiedov, a evocat, luni, posibilitatea coliziunii cu un submarin occidental.

Rușii au afirmat că înclină mai degrabă spre ipoteza unei explozii la bordul submarinului sau aceea a unei bombe datînd din timpul celui de-al doilea război mondial. Pe prora submarinului se găsesc urme care demonstrează existența unei distrugeri puternice, potrivit informațiilor anterioare ale Marinei ruse.

Pe de altă parte, situația de la bordul submarinului rus Kursk este "practic catastrofală", a declarat, joi, premierul Mihail Kasianov, citat de agenția independentă Interfax. "Trebuie să sperăm că mai există încă șanse de a salva echipajul", a adăugat premierul, în deschiderea Consiliului de Miniștri. "Situația nu s-a schimbat nici în bine, nici în rău", a mai spus Kasianov. "Situația se înrăutățește odată cu trecerea timpului. Pînă vineri, marinarii de pe Kursk ar trebui să poată să se deplaseze normal, însă ulterior, starea lor se va înrăutăți pentru că vor avea probleme de respirație", a declarat serviciul de presă al Flotei Nordului.

Echipele ruse de salvare s-au străduit toată noaptea să lege cumva submarinul Kursk, din Marea Barents, cu 118 oameni la bord aflați în pericol de a rămîne fără oxigen, dar joi nu se ajunsese încă la vreun rezultat.

O ușoară ameliorare a condițiilor meteorologice, în care vîntul a avut o mai mică intensitate, a permis unui număr de trei minisubmarine să lucreze cu schimbul, sporind astfel eforturile de salvare.

Speranțele, din ce în ce mai mici, de a-i regăsi pe marinari în viață, se îndreaptă spre ajutorul internațional, însă echipele specializate ale Marii Britanii și Norvegiei nu vor putea ajunge în zonă mai devreme de sîmbătă.

# FĂRĂ COMENTARII

Președintele ApR, Teodor Meleșcanu, a declarat, joi, într–o conferință de presă, că nu comentează demisiile lui Adrian Bălănescu și Cătălin Croitoru și a dezmințit afirmațiile acestora potrivit cărora ApR ar fi condus de grupuri din afara partidului.

Meleșcanu a ținut, însă, să atragă atenția asupra faptului că demisionarii au observat toate neregulile din partid abia acum, cînd și–au pierdut posturile de vicepreședinți. În legătură cu afirmațiile lui Mugurel Vintilă, care a recunoscut implicarea lui Adrian Costea în crearea ApR și faptul că Meleșcanu punea în practică planurile pe care le făcea împreună cu Adrian Costea în Franța, președintele ApR a spus că "niciodată nimeni nu a finanțat și condus partidul în afara forurilor de conducere alese". "Dacă cineva n–a fost în conducere, n–a luat parte la actul de decizie. Din afară nu l–a condus nimeni și nici n–o să–l conducă cît sînt eu aici", a afirmat Meleșcanu despre modul de conducere at ApR.

Teodor Meleșcanu a afirmat că plecarea celor trei nu va afecta forța electorală a partidului și că speră "să nu fie ultimele plecări și nici ultimele veniri". Despre scăderea dramatică în sondaje a ApR și a liderului său, explicația a fost găsită de vicepreședintele Gheorghe Tinca. Tinca a identificat printre motive legătura ineficientă cu filialele, faptul că ApR a căzut cu ușurință în capcanele "firul roșu" și "cazul Costea", și lipsa banilor.

Fostul vicepreședinte al ApR Adrian Bălănescu, președinte al Consiliului Național Economic, și Cătălin Croitoru, secretarul ApR pentru relația cu societatea civilă, au anunțat, joi, într-o conferință de presă, că își dau demisiile din partid, în semn de protest față de maniera autocrată de conducere a președintelui Teodor Meleșcanu și față de faptul că deciziile importante care privesc partidul sînt luate în afara forurilor de conducere și împreună cu persoane din afara ApR.

D'art str. Mărășești nr. 5, telefon 280858

Dacă nu ești conectat încă la **INTERNET**, să știi că aproape **1000** de arădeni ți-au luat-o deja înainte.

**Nu e frumos să rămâi în urmă.**

Vino repede la **D'art** și fă-te cu un abonament !

Ai 60 de linii digitale dial-up cu viteză de transmisie de 56 kbps !

**Ai o lună abonament gratuit !**

s.c. CENTROSOJA s.r.l. ARAD

CENTROSOJA

Sămânța este certificată și calitatea atestată conform normelor naționale

**S.C. CENTROSOJA SRL ARAD**

**Str. Poetului 105-107**
**tel. 270408; 250528**
**fax. 250528; 289893**

**Vinde, pentru însămânțările de toamnă, sămânță de grâu din soiurile:**

**- NOVI-SAD 7000**
**- PARTIZANKA**
**- DROPIA**
**- ALEX**
**- TRANSILVANIA**

**Important:**

**PLATA SE POATE FACE ÎN BANI SAU PRODUSE AGRICOLE!**

**PETRI ROMANIA S.R.L.**

**filială a concernului german Petri AG**

**angajează**

● **inginer mecanic-coordonator producție**

**Condiții:** ■ cunoștințe tehnice temeinice
■ disponibilitatea de a lucra pe schimburi
■ cunoașterea limbilor engleză sau germană constituie un avantaj
■ vârsta maximă 40 ani

● **persoană pentru aprovizionare, colaborări**

**Condiții:** ■ pregătire medie sau universitară
■ cunoștințe în domeniu
■ permis de conducere
■ cunoașterea limbii germane constituie un avantaj

● **Concernul german PETRI AG**, cu sediul în Aschaffenburg, are filiale în peste 10 țări din întreaga lume, având peste 5500 de angajați.Concernul lucrează pentru cele mai mari companii producătoare de automobile: VW, Audi, Opel, Ford, Fiat, Renault, Nissan, BMW, Mercedes, Honda, executând volane pentru toate tipurile de automobile, air-bag-uri pentru autoturisme și camioane și o gamă largă de piese auto din masă plastică.

● **PETRI ROMANIA SRL**, înființată în Arad în anul 1996, este singura filială din România a concernului **PETRI AG**. Firma are peste 134 de angajați, cu perspectiva de a se ajunge la aproximativ 250. Ea execută o parte din sculele necesare fabricării produselor concernului **PETRI AG.**

**Informații suplimentare** la tel. 057/289847, fax. 057/272587 sau la sediul firmei, Calea Aurel Vlaicu FN (după MARMOREX), Arad.

Persoana de contact: Hotea Erika.

(1515677)

# PRO ȘI CONTRA

***În 1996, candidând pe liste comune, liberalii și țărăniștii au reușit să câștige puterea politică în România. Astăzi, din CDR s-a ales praful și, începând de alaltăieri, PNL și PNȚCD se prezintă în alegerile din toamnă fiecare cu un alt candidat pentru fotoliul de la Cotroceni. Altfel spus, din aliate la guvernare, cele două partide au devenit rivale.***

## PNL ARAD „MERGE" CU STOLOJAN

### - deputat Titus Gheorghiof, președintele PNL Arad -

„Comitetul județean PNL Arad a mandatat pe cei douăzeci de delegați care participă la Congresul de astăzi să susțină prezentarea în alegeri pe liste proprii și sprijinirea lui Theodor Stolojan pentru Președinția țării. Cred că aceasta va fi și rezoluția Congresului PNL, deoarece majoritatea filialelor sunt de aceeași părere. Probabil că vor fi câțiva bucureșteni care-și vor vedea periclitate pozițiile pe listele electorale, dar filialele PNL din Transilvania s-au pronunțat în totalitate pentru eliminarea intrușilor. În ceea ce-i privește pe țărăniști, i-am așteptat să vină alături de noi. N-au vrut? Să le fie de bine ..."

## „ORGOLIUL LUI STOICA VA SCINDA PNL-ul. NOI MERGEM CU ISĂRESCU"

### - Vasile Ciobâncan, președintele PNȚCD Arad -

„PNȚCD a susținut încă de la început candidatura lui Mugur Isărescu la președinția țării, în calitate de independent. În acest sens, începând de ieri am demarat campania pentru strângerea celor 300.000 de semnături. Tinerii din PNȚCD au plecat deja prin localitățile din județ...

Precum se vede, liberalii nu ne urmează și încearcă să-și croiască un drum separat. Din nefericire pentru ei, orgoliul nemăsurat al lui Valeriu Stoica riscă să scindeze PNL-ul. Este o politică sinucigașă ... Noi i-am fi dorit parteneri la generale și regretăm faptul că au ales acest drum."

**DORU SINACI**

## Destăinuirile unui legionar
# COORDONATELE ESENȚIALE: NAȚIONALISMUL ȘI CREȘTINISMUL

### ☛ Interviu cu IOAN GAVRILĂ OGOREANU, vicepreședinte al Fundației Luptătorilor din rezistența Armată Anticomunistă

***Ioan Gavrilă Ogoreanu este unul dintre puținii veterani ai mișcării legionare care mai sunt în viață. În parte blamată, în parte adulată, mișcarea legionară a rămas pentru cei mai mulți, mai ales pentru tineri, o nebuloasă. În interviul realizat cu Ioan Gavrilă Ogoreanu (Ogoreanu fiind o generoasă poreclă dată de către foștii camarazi) am încercat să deslușim cât de cât motivele integrării domniei sale în mișcarea legionară, modul în care a perceput-o.***

**– D-le Ogoreanu, la ora actuală există câțiva oameni politici care vehiculează ideea reînvierii mișcării legionare. Dumneavoastră ne puteți spune din interior dacă așa ceva este posibil și, mai ales, dacă ar fi benefic?**

– Greu de spus. Pentru a mă convinge eu însumi dacă pot răspunde la această întrebare, trebuie să fac o analiză, măcar sumară, a situației reale de astăzi, să o compar cu situația în care s-a născut mișcarea legionară. Spuneați că aș putea vorbi din interior și ați atins un punct sensibil. Astăzi vorbesc - în special la televiziune - despre mișcarea legionară oameni care nu au fost legionari. Eu, deși mă socotesc legionar prin felul meu de a fi, prin educația primită, nu am fost în vârful mișcării, nu am avut funcție. Am 78 de ani și pot să declar cu toată responsabilitatea că nici un individ care are mai puțin de 75 de ani nu poate să spună că este legionar.

**– Spuneați că ați primit educație legionară...**

– Da, am început să mă autoeduc în spiritul mișcării legionare de la vârsta de 14 ani.

**– Cum, adică, să vă autoeducați?**

– Termenul este exact! Mișcarea legionară a fost o stare de spirit. Oricât de mult s-ar fi străduit mentorii să te educe, nu puteai să ajungi la acea stare de spirit dacă nu aveai în interior resorturile necesare, dacă nu erai, prin construcția sufletească, pe coordonatele esențiale.

**– Care au fost acele coordonate?**

– Aparent, ați pus întrebarea greșit, spunând „au fost" în loc de „sunt". Spun „aparent", pentru că tare mă tem că politicianismul exacerbat promovat astăzi a redus la neființă acele coordonate. Eu, totuși, mai sper că nu se poate ca toți să ne fi ticăloșit într-atât. Este o impietate să crezi că nu mai există alții care cred ca și tine. Așadar, fără să alunecăm pe panta tehnicistă și declamatorie, să vedem care sunt coordonatele esențiale ale spiritului legionar. În primul rând, o mare dragoste de neam și țară, cu tot ce presupune aceasta: trecut, prezent și viitor, istorie, geografie, fel de a fi. Am trecut și prezentul, deși întotdeauna prezentul este socotit revolut, pentru că nu poți să faci abstracție de comunitatea în care trăiești.

A doua coordonată este creștinismul, cel care îți dă măsura adevăratei valori, având caracter de determinantă. Trăind în spirit creștinesc, promovezi automat dragostea față de neam și țară. A spune că îl iubești pe Hristos, dar îți urăști neamul, este o aberație. **„Cine spune că iubește pe dl. Iisus Hristos, iar pe - un frate îl urăște, el este un mincinos"**, se spune într-un vechi cântec al Oastei Domnului.

**– Să ne întoarcem la fezabil sau nefezabil. Se poate reînvia mișcarea legionară în condițiile actuale, cu promotorii care sunt?**

– Ne învârtim în cerc. Trebuie să repet că mișcarea legionară este un mod de a fi, un stil de viață pe care singur ți-l impui. Dacă vreți un exemplu banal, astăzi copiii care meg la biserică se strâmbă și chicotesc, pentru că așa au fost și sunt educați, prin intermediul unor emisiuni de genul „Kiki-Riki-Miky". Mai tragic este faptul că oameni în toată firea sunt educați în spiritul nemuncii, al exploatării unei situații de moment. Toate aceste jocuri de noroc, de tip bingo, promovate cu nerușinare, nu fac decât să distrugă ceea ce a avut poporul român mai bun: cultul muncii. Eu nu joc la bingo din două motive: dacă aș câștiga o sumă mare nu aș mai putea dormi noaptea, gândindu-mă că am câștigat bani munciți de alții. Dacă aș pierde, iarăși nu aș putea dormi, pentru că am pierdut niște bani pentru care am muncit. Dar, să nu divagăm, să vedem dacă este posibilă reînvierea mișcării legionare. Este cert un lucru: mișcarea legionară a apărut ca o reacție la politicianismul nerușinat și mercantil, ceea ce există și astăzi. Am putea spune că este îndeplinită condiția minimă. Numai că suntem foarte departe de hotărârea de a deveni demni de pământul pe care îl călcăm. În lumea românească sunt mulți care cred că mișcarea legionară ar avea un viitor. Eu spun că doar viitorul va decide.

**– Așa cum ați spus, ați început educație legionară la 14 ani. Cât timp v-a trebuit să o definitivați?**

– O viață. Cât despre definitivat, nimeni nu poate spune că a atins acest prag. Tocmai din acest motiv, pot să afirm cu certitudine că mișcarea legionară în sine nu trebuie să dețină un monopol, pentru că nu a fost creată pentru a avea monopolul. Nu trebuie neapărat să fi fost sau să fii legionar pentru a trăi și a acționa în spiritul mișcării. Vă dau un exemplu: în perioada în care eram vânați de Securitate eram ajutați de către președinți de CAP! În structura de conducere a CAP-urilor aveam trei-patru oameni de ai noștri!

**– „Garda merge înainte prin partidul Comunist?"**

– Sunteți mucalit, dar accept și malițiozitatea. Într-adevăr, cei care au fost cu adevărat legionari au rămas legionari în spirit, indiferent în ce structuri s-au aflat temporar. Repet, temporar, sub povara istoriei și a vremurilor, care te obliga să scârșnești din dinți, să pari a fi ce nu ești decât să nu fii. Nu fizic, nu material, ci ideatic.

**SIMION TODOCA**

## LA PDSR ARAD NU SE ȘTIE NIMIC DESPRE CANDIDATURA LUI TRAIAN CHEBELEU

Zilele trecute, în presa centrală, a apărut o listă „fantomă" în ceea ce privește candidaturile pentru Parlament din partea PDSR-ului. Așa se face că pedeseriștii arădeni au aflat cu stupoare că pe primul loc la PDSR Arad pentru Senat se află... ambasadorul Traian Chebeleu, fostul purtător de cuvânt al lui Ion Iliescu.

**„Nu știm nimic! Este o listă aberantă, pe care nici o filială n-are de gând să o susțină"** - ne declară cei din PDSR Arad. **„Mulți vor veni să se așeze la masa pusă"** - spunea Adrian Năstase în urmă cu câteva luni. **„Dacă vom chebeli și lista pentru Senat, atunci putem să desființăm filialele"** - ne-a declarat un hâtru din PDSR Arad care a dorit să-și păstreze anonimatul: **„Mai știi? Dac-o fi chiar așa?! ... Atunci ce mă fac?"**

**D. S.**

# O GUVERNARE PDSR, PD ȘI ApR?

☛ *(Urmare din pagina 1)*

Parcurgând acest sondaj, probabil că în primul moment Valeriu Stoica o fi fost nițel dezamăgit, el așteptând de la cea mai valoroasă achiziție a sa un procent mult mai mare de simpatizanți. Cum se vede n-a fost să fie așa, PNL-ul crescând în sondaje doar cu 3 procente, ceea ce nu este însă chiar de nebăgat în seamă. După toate probabilitățile, liberalii au toate șansele ca în toamnă, la alegeri, să atingă, 18-19% prea suficient pentru a intra în Parlament, dar firește, mult prea puțin pentru ambițiile politice ale atât de orgoliosului Valeriu Stoica.

Apropo de bălanul prim-vice liberal: mulți se întreabă ce funcție și-o fi rezervând în cazul în care va ajunge din nou la Putere pentru că așa după cum a declarat nu o dată, Ministerul Justiției nu-l mai interesează?! Că îl va înlătura pe actualul președinte al partidului este cert - de altfel și în prezent el are primul și ultimul cuvânt, Quintus fiind mai mult, așa, de decor - deci, la primul Congres PNL, prim vicele va deveni, este limpede, președinte, o funcție care însă, ne îndoim că îl va satisface, probabil Valeriu Stoica pregătind o surpriză de proporții dacă lucrurile vor ieși așa cum dorește el.

Interesante sunt și alte patru întrebări și răspunsuri. Să le luăm pe rând. Întrebarea 1: **„Cât de potrivită credeți că ar fi alianța PNL și ApR** pentru câștigarea alegerilor parlamentare din toamnă?" O alianță, dacă ne amintim, care era în mare vogă mai acum o lună. Ei, bine, împotriva a ceea ce se aștepta, doar 39% dintre subiecți o consideră bună, în vreme ce 61% o socotesc nepotrivită. De ce oare? Întrebarea nr. 2: **„Cât de potrivită credeți că ar fi alianța PNL și CDR..."?** Răspuns: 28% - potrivită și 72% (!) nepotrivită. A treia întrebare: **„Cât de potrivită credeți că ar fi alianța CDR, PNL, PD și ApR pentru câștigarea alegerilor parlamentare din toamnă?"** Răspunsurile nu mai necesită comentarii: 26% - potrivită și 74% - nepotrivită.

În fine a patra întrebare este una care se referă la actuala coaliție aflată la Putere ea sunând astfel: **„Cât de potrivită credeți că ar fi alianța PNȚCD, PNL, PD și UDMR în cazul câștigării alegerilor din toamnă?"** Răspunsul este unul net: 79% - o alianță nepotrivită! Culmea este că cea mai agreată alianță postelectorală, și care deci, să guverneze este una fără PNL și fără Teodor Stolojan (!), ea fiind formată, în opinia celor întrebați din **PDSR, PD și ApR**.

O formulă, într-adevăr, interesantă și care va asigura o majoritate parlamentară mai mult decât confortabilă. Rămâne de văzut însă dacă anumiți lideri o să poată să treacă peste orgoliile lor cam fără acoperire, punând interesul național înaintea ambițiilor personale.

## O alternativă oferită de România democrată

# SĂ MORI CU DREPTATEA ÎN MÂNĂ!

O glumă care circulă de multă vreme spune că România și SUA sunt țările în care orice este posibil. În sensuri diferite bineînțeles. O dovadă sinistră a acestui fapt este coșmarul pe care îl trăiește de peste 50 de ani Ioan Măruster din Covăsânț.

### Coșmarul sub comuniști

Familia Măruster a fost un neam de oameni gospodari din tată în fiu. Dovadă stau cele realizate de ei de-a lungul generațiilor. Moara a fost cumpărată în 1924 de bunic. Acesta a construit casa de lângă moară și le-a lăsat moștenire fiului său. Nici el nu s-a lăsat mai prejos, construind în 1937 o nouă moară, dotată cu utilaje performante aduse din Germania, utilaje care funcționează și astăzi. Domnul Ioan Măruster n-a mai apucat să le moștenească, deoarece în 1948 acestea au fost naționalizate cu japca. Au fost scoși din casă și din moară în drum, iar bolșevicii s-au instalat comod în ele. Statul comunist, după 20 de ani s-a înscris în cartea funciară ca proprietar invocând uzucapiunea, un mod de dobândire a proprietății prevăzut de Codul Civil. Una dintre condițiile acestui mod de dobândire este posesia permanentă și neîntreruptă a imobilelor. Cine avea curajul să-i deranjeze pe comuniști? În concluzie, în casă a stat Poliția iar moara a luat-o o întreprindere.

### Coșmarul continuă și sub democrați

După 1989, Ioan Măruster a sperat că noile vremuri îi vor permite să-și recupereze proprietățile. În concluzie, în 1993, a intentat proces de revendicare a imobilelor. După ce acțiunea a fost judecată vreme de doi ani la trei instanțe (Judecătoria Lipova, Tribunalul Arad și Curtea de Apel Timișoara), dl. Măruster a câștigat printr-o sentință definitivă și executorie. În baza acestei sentințe, omul s-a și întabulat în Cartea Funciară ca proprietar. După o lună, SC Romprestări Arad (devenită proprietara morii după Revoluție) face o contestație în anulare care este acceptată! Cauza este luată din nou la mână de Curtea de Apel care o trimite spre rejudecare Tribunalului Arad. Aici surpriză. Aceeași instanță care îi dăduse câștig de cauză lui Ioan Măruster, de această dată soluționează cauza în favoarea Romprestări, pe motiv că aceștia sunt proprietari în baza legii 15. Dl. Măruster atacă hotărârea la Curtea de Apel, unde același complet de judecată care îl văzuse

Aceasta este moara lui Ioan Măruster

îndreptățit să-și primească proprietățile, acum se răzgândește și dă câștig de cauză celeilalte părți.

Omul nu se lasă și deschide un nou proces, la Judecătoria Lipova, unde în baza extrasului de carte funciară cere evacuarea Poliției și a Romprestări din imobil. Câștigă. La fel și la Tribunalul Arad, se dispune evacuarea lor. Curtea de Apel Timișoara însă anulează sentințele anterioare.

Al treilea rând de procese începe tot la Judecătoria Lipova și are ca obiect acțiunea în rectificare de C.F. Sătul de tracasări, fără bani și cu nervii la pământ, Ioan Măruster recurge la o soluție extremă. Sparge lacătele de pe casă, face un inventar al lucrurilor de acolo și o ia în posesie. În replică cei de la Romprestări sparg la rândul lor lacătul pus de Măruster. Scandalul continuă ...

### Dreptul unui om călcat în picioare

S-au bătut cu cărămida în piept actualii guvernanți că vor rezolva în primul rând problema proprietății. „Neocomuniștii lui Iliescu" i-au dat omului casa înapoi. Democrații țărăniști și liberali i-au luat-o. S.C. Romprestări este și ea la mijloc fiindcă în procesul de privatizare a cumpărat de la stat imobilele. Când se va gândi cineva să-i facă lui Ioan Măruster dreptate? Până când își va mai bate joc statul de dreptul fundamental al unui om? Trist dar adevărat!

**ȘERBAN POPESCU**
Foto: **VIOREL MUSCA**

Așa arăta moara înainte de naționalizare...

...iar acum atât a mai rămas: gunoi, balarii, ruine

## Pentru anul școlar 2000/2001

# MANUALELE NU VOR FI O PROBLEMĂ

În cadrul conferinței de presă care a avut loc ieri, 17 august, **la Inspectoratul Școlar Județean Arad**, s-au făcut precizări privind continuitatea în aplicarea reformei în învățământul arădean pentru anul școlar 2000-2001.

Un aspect major al reformei este descentralizarea sistemului de învățământ, cu consecințe **în situația financiară a unităților școlare**. Astfel, dacă până în 1999, acțiunile de igienizare și cheltuielile de investiții au fost preluate de consiliile locale, prin Ordonanța de Guvern 30/2000, patrimoniul unităților școlare a fost transferat Consiliilor Locale. I. Ș. J. și consiliile locale din județ au semnat protocolul de transferare a patrimoniului în proporție de 75%, urmând a fi semnat și protocolul I. Ș. J. - C. L. M. Arad.

În privința **manualelor școlare**, „nu există nici un motiv ca un elev să nu aibă manualul în față", ne-a asigurat dna **Maria Pașcalău**, inspector școlar general la I. Ș. J. Astfel:

* pentru clasele I și VIII, manualele sunt comandate și se vor primi gratuit * pentru clasele II-VII, în funcție de vechimea manualelor existente deja, s-au trimis comenzile * la clasele IX-XII, unde funcționează piața liberă a manualelor, I. Ș. J. a luat legătura cu editurile specializate, în vederea comenzilor * în perioada 23 august-14 septembrie, va avea loc la Casa Corpului Didactic și în județ o expoziție a ofertei de manuale noi pentru clasa a X-a * editurile vor distribui și un număr de manuale gratuite, pentru elevii cu probleme sociale.

În ultimii ani, se constată o creștere a rolului **directorilor** în școli. De aceștia depinde în mare măsură obținerea de fonduri pentru școala pe care o conduc. Astfel, anul școlar trecut, 50 de directori au participat la cursuri de pregătire în domeniul managementului școlar, urmând ca aceste cursuri să continue.

Sunt vești bune și pentru profesori, cărora, în septembrie, li se vor acorda **măririle salariale** (tranșa a doua) prevăzute în Ordonanțele 8 și 24/2000.

Până în 22 august, se vor trimite Ministerului Educației Naționale propuneri privind schimbări în regulamentele examenelor de capacitate și de bacalaureat. De asemenea, există proiecte privind instituirea unui **bacalaureat profesional** (pentru absolvenții școlilor profesionale, de ucenici, fără frecvență) și a unui **bacalaureat internațional.**

**CĂTĂLINA LATU**

## 70 de copii bolnavi de SIDA

# CONDAMNAȚI FĂRĂ SCĂPARE

În perioada 1990-1999, la Direcția de Sănătate Publică Arad au fost luate în evidență 186 de persoane seropozitive. La 166, prezența virusului HIV a fost confirmată. Dr. **Dana Negru, medic primar epidemiolog la Direcția de Supraveghere a Stării de Sănătate a Populației (DSSSP)**, spune că în cele mai multe cazuri, pacienții se află în stadii avansate de boală, ceea ce duce la înregistrarea deceselor la scurt timp după decelarea infecției. Așa se explică numărul mare de decese - 51, într-un interval scurt de timp.

Infecția cu HIV 1 sau cu HIV 2 înseamnă prezența virusului HIV 1, respectiv HIV 2 în sânge.

În România și în județul Arad, cele mai multe infecții se produc cu HIV 1. HIV 2 este prezent în special în sângele persoanelor care aparțin rasei negre. Sursa citată precizează că în Arad există un singur caz de infecție cu HIV2.

**◆ Porți de infecție**

Poarta de infecție cu HIV este omul infectat, aparent sănătos, sau cu semne de boală. Căile de transmitere, precizează **dr. Negru**, sunt manoperele medicale sau cosmetice, efectuate cu instrumentar contaminat cu produse biologice de la infectați, contactele sexuale neprotejate, sarcinile apărute la mamele seropozitive, administrarea de droguri injectabile prin seringi și ace utilizate de mai multe persoane.

Anticorpii anti HIV 1, respectiv 2, depistabili prin metode de laborator apar într-o perioadă de 6 luni de la contactul infectant.

În perioada de incubație, **„simptomatologia poate să scape, pentru că imită formele ușoare de infecții virale banale".** Starea de infecție inaparentă (cu absența semnelor de boală) **„poate să dureze între 1-10 ani, în funcție de organismul infectat".** Din observațiile în timp, relatează dr. Dana Negru, în județul Arad starea de boală se instalează, ca medie, între 1-4 ani de la infecție, cu sensibilitate la infecții banale, scădere ponderală, subfebrilitate, astenie, ganglioni inflamați, boli de piele etc.

**◆ Mai mult de un milion - pentru încă o zi**

Tratamentul se impune cât mai aproape de momentul de diagnostic al bolii SIDA, **„prin medicamente specifice, în asociere de două-trei, într-o schemă stabilită de medicul infecționist."**

Nici infecția cu HIV, nici boala SIDA nu necesită internare, decât în momentul în care se suprapune o altă patologie, mai ales una infecțioasă.

În cursul anului 1999 au fost spitalizate 126 de persoane cu infecție HIV sau cu boala SIDA în evoluție. Costul tratamentului cu antiretrovirale pentru un adult este de 18 milioane de lei, iar pentru un copil - 21 milioane de lei, **„ceea ce reprezintă strict costul medicamentației la o internare de o lună de zile."**

În acest an, la DSSSP sunt luați în evidență cu infecție HIV și boală SIDA șapte adulți și 70 de copii de pe raza județului Arad.

**◆ Șansa minorilor - Centrul terapeutic și educațional**

20 de copii seropozitivi trăiesc la Centrul terapeutic și educațional pentru copiii HIV (CTECH) din Bujac, înființat la inițiativa Primăriei, în1998. Centrul are o structură mixtă: rezidențial, de zi și săptămânal, fiecare cu o capacitate de 50 de locuri.

Datorită infectării cu HIV, acești copii au fost respinși din rețeaua școlară de învățământ. La Centru li s-a dat o șansă de școlarizare, prin înființarea unei clase cu învățător și pedagogă. Între orele 9-12, copiii învață în regim de școală ajutătoare, pentru că la un program mai intens nu pot să facă față.

Cei 20 de copii beneficiază de servicii medicale, asistență socială și psihologică și o alimentație corespunzătoare: carne la fiecare masă și multe fructe, care sunt o sursă zilnică de vitamine. 11 copii sunt tratați antiretroviral; tratamentul zilnic cu acest tip de medicație depășește un milion de lei pentru un pacient.

**◆ Vârsta întrebărilor**

Orice boală pe care copiii infectați o contactează poate să le fie fatală. În acest an, în iarnă, un băiețel de zece ani s-a îmbolnăvit de varicelă. Sistemul imunitar, și așa plăpând, al copilului a fost decimat în scurt timp. Printre copiii de la Centru a rămas doar amintirea fostului coleg... plecat în lumea celor drepți.

Asistenta socială **Mariana Neamțiu** spune că sunt copii internați care ajunși la vârsta de 14-15 ani, pun întrebări despre situația lor: „De ce sunt aici?"; „Ce se va întâmpla cu mine?", „De ce nu mai stau acasă?". Angajații Centrului evită o abordare directă a stării lor sociale și lasă la latitudinea părinților să-i informeze sau nu pe copii despre situația lor reală. Când copiii de pe stadă strigă celor din curtea Centrului: „SIDA, SIDA!" întrebările curg lanț și trăirile interioare ale fiecărui copil se intensifică.

Copiii de la Centru au condiții deosebite și un program zilnic lejer, care include jocuri, vizionări TV, plimbări în parc, ieșiri la Mc'Donalds, la cinema. Week-end-urile sunt destinate excursiilor sau picnicurilor. Ziua de naștere a fiecăruia este serbată în mod special, cu meniu la alegere.

**◆ ... printre acuarele...**

Clădirea Centrului adăpostește nu doar copii cu destine frânte. Talentul nu-i ocolește pe cei care uneori sunt priviți ca fiind paria societății. Una dintre fetițele internate la Centru trăiește și prin pictură. Are 12 ani și conducerea instituției a decis, cu acordul ei, ca din toamnă să-și pefecționeze talentul la Școala Populară de Artă. Cu o privire adâncă, filtrată de lentilele ochelarilor, ne spune că **„timpul a fost destul de încărcat și nu m-am ocupat de pictură în ultima vreme."** Îi place să picteze orice, mai puțin portrete care se lasă mai greu transpuse pe hârtie. E din județ și acasă mai are două surori, sănătoase. **„Sunt aici pentru că sunt bolnavă"** spune copila pentru care Centrul a devenit casă din iarna anului trecut.

Virusul HIV nu iartă. El ucide lent, fizic și psihologic, mii de persoane. O parte sunt copii. Condamnați la incertitudinea adolescenței și, implicit, a zilei care vine...

**TEODORA MATICA**

# TV supliment

ADEVĂRUL

Programele săptămânii 18 - 24 august 2000

Laetitia Casta

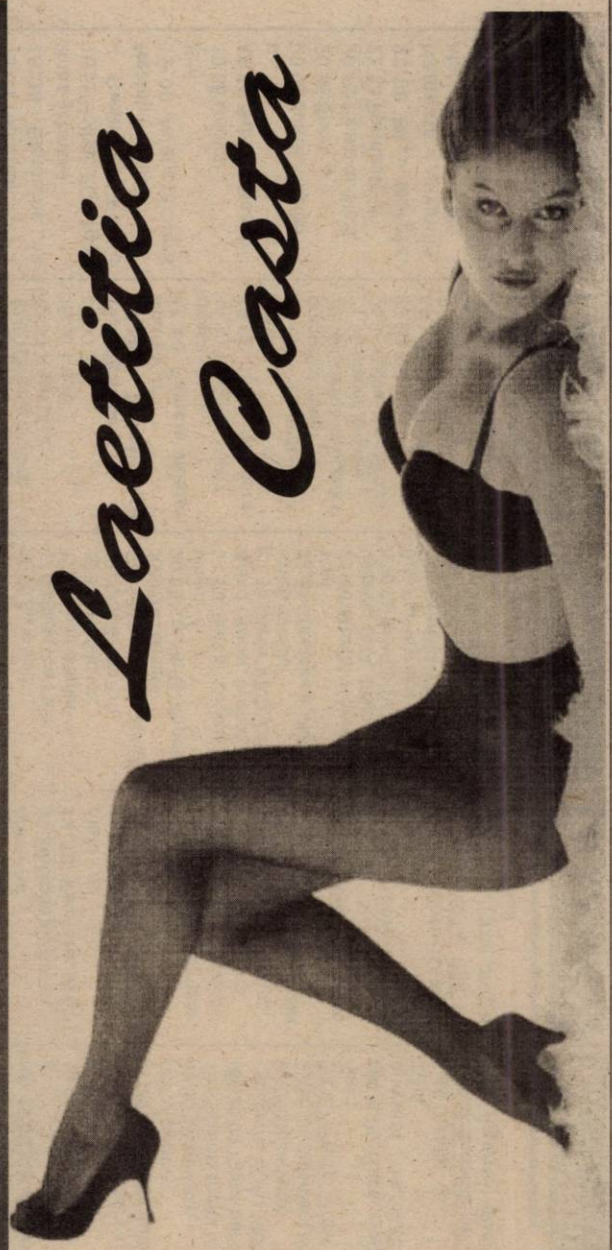

Distribuitor Autorizat dialog

# MITSUBISHI

CU NUMAI

## 499 000 lei*

PENTRU ORICE ABONAMENT CU MINUTE INCLUSE
GRATUIT LA CONECTARE:

APARAT FOTO
KODAK

GSM CENTER

* Chiar si pentru abonamentul INEDIT, 4 USD. Pretul nu contine TVA.

tel: 057/211800; fax: 057/211900; p-ta A. IANCU nr.10,
tel: 057/254686; fax: 057/254745 str. CLOSCA nr. 3,
tel/fax: 057/212262 magazin ZIRIDAVA, parter,
e-mail: gsmcente@arad.ro

Partenerul dumneavoastră de drum

# AUTO M.D.A.

ARAD, Calea Timişorii 50, Tel: 057 - 286.283, 286.085, Fax: 057-278.757, Modem 287.136, E-mail: auto_mda@arad.ro
Calea Radnei 203, Tel: 057 - 219.050, Modem 219.049

## CONSUMABILE, ANVELOPE, ULEIURI, PIESE ORIGINALE

*Toate le puteţi găsi în magazinele noastre*

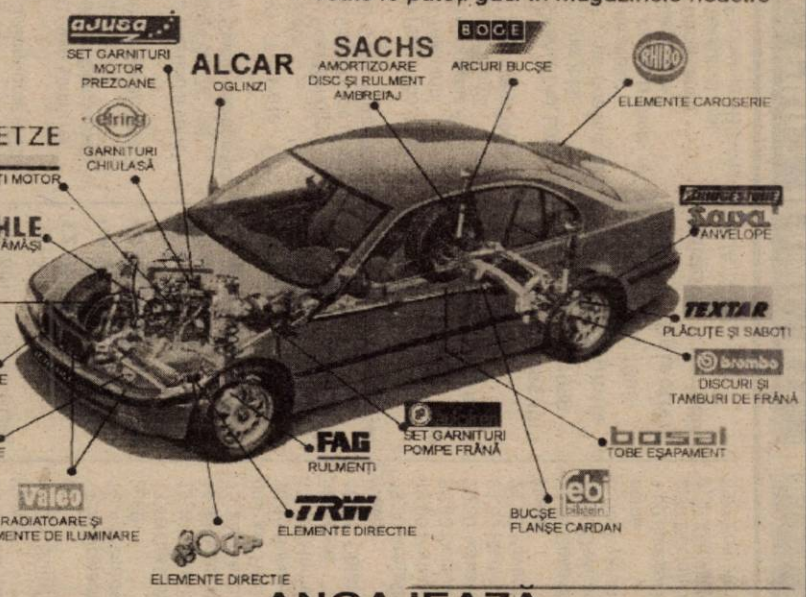


ANGAJEAZĂ

## VÎNZĂTORI PIESE AUTO

- vîrstă maximă 35 ani
- studii medii
- stagiul militar satisfăcut
- domiciliul stabil în Arad
- experienţă în comerţ
- cunoştinţe operare calculator

Trimiteţi C.V. la adresa firmei însoţită şi de o scrisoare de intenţie pînă la data de 31 august 2000.

# EST TRANS CONSTRUCT

MĂSURA ECONOMIEI TALE

*REPREZENTANT AL GRUPULUI*

TONDACH AUSTRIA

ARAD
CALEA RADNEI
NR.262
MICALACA
TEL/FAX:057/259083
TELEFON:057/252258

*TENTATIA E MARE... INCEARC-O !*

VINDE DIN STOC ŞI PREIA
COMENZI ŢIGLE
CERAMICE CAL. I Tip JAMINA

## TVR 1

7,00 Telematinal
**12,25 Justiție militară** - s. rel.
13,15 Teatrul Național de Televiziune prezintă: **Cabina de montaj** - rel.
14,00 Jurnal
14,15 CiberFan
14,30 Seniorii cetății - rel.
15,00 Top Voiaj
15,30 Emisiune în limba germană
16,55 Fotbal: **FC Argeș - Ceahlăul Piatra Neamț**, în direct
19,00 Avanpremieră
Știri
19,05 Corect!
**19,15 Sunset Beach** - s.
20,00 Jurnal * Meteo
20,35 Sport
20,45 Ploaia de stele
**22,15 Farmece** - s.
**23,00 Miss Marple: Nemesis** - suspans, Marea Britanie, 1986
23,25 Jurnalul de noapte

## TVR 2

**7,00 Domnișoara Andrea** - s. rel.
**7,50 Femeia misterioasă** - rel.
8,35 Toți, împreună
9,25 Virtuozi al instrumentelor populare - rel.
**9,40 Femeia misterioasă** - rel.
10,30 Psalmul 109 - doc.
11,00 D'ale lu' Mitică - rel.
11,30 Arta apărării
12,00 Desene animate
12,30 Trupa DP 2
15,30 Tradiții
16,00 Știri
**16,05 Obsesia** - s.
**16,50 Domnișoara Andrea** - s.
**17,40 Femeia misterioasă** - s.
18,30 Telejurnal TVR 2
19,00 Știri bancare. Meteo
19,05 Televiziunea, dragostea mea!
20,00 Grădina lui Cupidon
21,15 Afaceri la cheie
21,45 Călătorind prin țară
22,00 Știri
**(▲) 22,10 Hollywood Safari** - aventuri, SUA, 1997
23,35 Armonii clasice
23,55 TVM. Mesager

## PRO TV

7,00 Bună dimineața, Pro TV e al tău!
**10,00 Tânăr și neliniștit** - rel.
**10,50 Doi polițiști și jumătate** - rel.
**11,40 Academia de poliție** - s.
**(●) 12,15 Nemuritorul 3** - f., rel.
**14,25 Presidio** - f., rel.
**16,05 Tânăr și neliniștit** - s.
16,50 Sens unic
17,00 Știrile Pro TV
**17,30 Lumi diferite** - s.
**18,30 Seinfeld** - s.
19,00 Știrile Pro TV
19,55 Momente de aur ale Jocurilor Olimpice
**20,00 La limita imposibilului** - s.
21,00 Fotbal Divizia A: **Rapid - Rocar**, în direct
21,45 Știrile PRO TV (în pauza meciului)
22,50 Chestiunea zilei pe scurt
**23,00 Mortal Kombat** - fantastic, SUA, 1995
0,20 Știrile PRO TV * Profit
0,30 ProFm e aici! - Live
**1,00 Seinfeld** - rel.
**(▲) 1,30 La bine și la rău** - comedie romantică, SUA, 1996
3,00 Știrile Pro TV

## TV ACASĂ

10,00 Știrile de Acasă - rel.
10,30 Acasă la bunica - rel.
10,45 Căsuța poveștilor - rel.
**11,00 Dragoste și putere** - rel.
**11,30 90-60-90 Fotomodele** - s., rel.
**12,25 Războiul pasiunilor** - rel.
**13,20 Guadalupe** - s.
**14,10 Femeia vieții mele** - rel.
**15,00 Milady** - s.
**16,35 Dragoste și putere** - s.
17,00 Desene animate
17,15 Acasă la bunica
**17,30 Trei femei** - s.
18,30 Știrile de Acasă
**19,05 Războiul pasiunilor** - s.
**20,00 90-60-90 Fotomodele** - s.
**21,00 Femeia vieții mele** - s.
**22,00 Voluntarii** - comedie, SUA, 1985
0,00 Închiderea programului Acasă

## ANTENA 1

7,00 Observator
7,55 Aerobic Show
8,00 Dimineți LaTine
10,00 Știri
10,10 Desene animate
**11,00 Croazieră de lux** - s. rel.
**12,00 Agentul secret** - rel.
13,00 Știri
**13,15 Aventuri pe mare** - aventuri, coprod., 1990
**(●) 15,00 Air America** - s.
**16,00 Scandalul** - s.
17,00 Știri
17,15 Divertisment Vouă
**17,20 Granițele iubirii** - ultimul episod
19,00 Observator
19,55 Divertisment Vouă
**(●) 20,00 Casa bântuită** - suspans, SUA, 1996
22,00 Observator
22,55 Divertisment Vouă
23,00 Party Time - în direct
**(●) 0,00 Hate, copilul nimănui** - dramă, SUA, 1995
**1,45 Camila** - s.
**2,30 Scandalul** - rel.
**3,30 Agentul secret** - rel.

## TV ARAD

7,00 Observator
7,55 Aerobic show
8,00 Dimineți LaTine
10,00 Știri
10,10 Știri TVA
**11,00 Croazieră de lux** - s.
**12,00 Agentul secret** - s.
13,00 Știrile amiezii
**13,15 Aventuri pe mare** - aventuri, coprod., 1990
**15,00 Air America** - s.
**16,00 Scandalul** - s.
17,00 Știri
17,15 „Vouă"
17,20 Divertisment
18,00 Păstorul cel bun
18,30 Știri TVA
19,00 Observator
19,55 „Vouă"
**(●) 20,00 Casa bântuită** - suspans, SUA, 1996
22,00 Știri TVA - rel.
În continuare programul este identic cu cel al Antenei 1

## TV INTERSAT

8,55 Deschiderea programului
**9,00 Farmacia de serviciu** - rel.
9,30 Mistere, farmece și miracole - rel.
**9,50 Preciosa** - s., rel.
10,30 Cartuna show
11,00 Știrile Intersat - rel.
**11,30 Ți-e teamă de întuneric** - s.
**12,00 Fetița tatii** - f., rel.
**(▲) 13,30 Răpirea** - film
**15,00 Neon Rider** - s., rel.
16,00 Desene animate
16,30 Camera ascunsă
17,00 100 de ani de cinema
**17,30 Max Glick** - film pentru copii
**18,00 Dulce ispită** - s.
18,45 Știrile Intersat
**19,30 Neon Rider** - s.
**20,30 Farmacia de serviciu** - s.
21,00 Mistere, farmece și miracole - doc.
**21,20 Preciosa** - s.
**(▲) 22,00 O deghizare perfectă** - film
23,30 Știrile Intersat - rel.
**(■)** 0,00 Erotica
1,00 Închiderea programului

## ANIMAL PLANET

8,00 Aventurile vânătorului de crocodili
9,00 În lumea animalelor
10,00 Noile aventuri ale lui Black Beauty
11,00 Îngrijitor în Parcul San Diego
12,00 Povestiri din adâncuri
12,30 Aventuri în reciful albastru
13,00 Cazurile judecătorului Wapner
14,00 Aventurile vânătorului de crocodili
14,30 În mijlocul naturii
15,00 Reportaje de la grădina zoologică
16,00 Salvați animalele!
16,30 În lumea animalelor
17,00 Ham! Viață de câine
18,00 Totul despre lumea animalelor
18,30 Aventurile vânătorului de crocodili
19,00 Salvați animalele!
19,30 În mijlocul naturii
20,00 Acvanautii
20,30 Aventurile vânătorului de crocodili
21,00 Spectacolul animalelor
22,00 S.O.S. animalele!

## BUDAPESTA 1

6,42 Matinal; 6,45 Lumea satului; 7,00 Magazin matinal; 9,30 Mileniul; **9,35 Bestia** - s.10,00 Doar astăzi - mag. distractiv; **10,30 Helo, Einstein!** - s.; **11,30 Totul pentru iubire** - s.; 13,00 Știri; 13,10 Magazin informativ; 14,00 Magazine regionale; 15,05 Căpitanul Cook; 16,05 Documentar Australia; 16,30 Parlamentul European; 16,50 Mileniu; 17,00 Magazinul pescarilor; 17,30 Extrem cocteil; 17,40 Strada Box; 18,05 Jurnale regionale; 18,20 Telesport; 20,30 Știri; **21,00 Simpatic - comed. SUA**, cu Bill Burray; 22,35 Telesport; 23,00 Știri; 23,10 Actual; 23,40 Thema; 23,50 Vraja Klezmer; **0,20 Șapte nopți în Japonia - f. Anglia-Franța**

## BUDAPESTA 2

6,42 Matinal; 6,45 Lumea satului; 7,00 Matinal; 9,30 Povestirile mileniului; 10,00 Salon maghiar; 10,30 Maghiari celebri; 11,20 Limba literaturii; 11,30 Fan; 12,00 Direcția, Sydney; 12,30 Șic - Magazín de modă; **13,05 Micuța noastră familie** - s.; 14,00 Știri; 15,00 Din melodie în melodie; 15,30 Magazin cultural; 16,00 Show juridic; 16,30 Casa maghiară; 17,00 Strada școlii; 18,30 72 de ore - ofertă culturală; 19,00 Europa muzicală 2000; 20,00 Filme celebre; 20,40 Poveste; 21,00 Jurnal; 21,30 Secolul nostru; 22,00 Ungaria 2000; **22,30 Mystery Train** - f. SUA; 0,25 Ora de închidere


**VĂ RECOMANDĂM**
**HBO - 16,00 Liceenele din Beverly Hills - comedie, SUA, 1995**



LEONARDO angajează
pentru noul magazin:
**-șefă de unitate**
**-vânzătoare**
Trimiteti C.V.-ul cu poza si nr. de tel. pe adresa:
S.C. LEONARDO S.R.L. str. G. Enescu nr.5 3700 ORADEA
jud. Bihor, informații la tel. 059.467.650




## PRIMA

**7,00 Milagros** - rel.
8,00 Taifas
**13,00 Milagros** - s.
14,00 Mare distracție mare! - rel.
**15,00 Justiție militară** - rel.
15,55 Clip Art
**16,00 Salvați de clopoțel** - s. rel.
**17,00 Comisarul Rex** - s.
18,00 Focus
18,35 Impact
**19,00 Cavalerul rătăcitor** - s.
**(●) 20,00 Îngerul negru** - dramă, SUA
21,45 Știri pe scurt. Meteo
22,00 Mare distracție mare!
**23,00 Comisarul Rex** - s.
23,55 Clip Art
0,00 Focus - rel.
0,30 Impact - rel.

## TELE 7 ABC

7,00 Bună dimineața, România
10,25 Economic ABC - rel.
10,50 Gura lumii - rel.
11,00 Dan Diaconescu în direct - rel.
12,00 Reporter Tele 7 - rel.
13,00 Ora unu a venit
13,30 24 din 24 - rel.
14,00 Clubul microbiștilor - rel.
15,30 Tinerețe fără bătrânețe
16,00 Post Meridian
17,00 Dați vina pe Corina
18,00 Cutia muzicală - rel.
18,50 Pariul Trio. Loto
19,00 Telejurnal
19,30 Economic ABC
19,45 Gura lumii
20,00 Dan Diaconescu în direct
20,55 Pariul Trio. Loto
21,00 Linia întâi
22,30 Viața noastră cea de toate zilele
1,00 Ora unu a venit - rel.
1,05 Nopți albe
2,10 Documentar
2,50 Telejurnal - rel.
3,30 Economic ABC - rel.

## HBO

**10,00 Demonii printre noi** - thriller, SUA, 1998
**12,00 Specii 2** - horror, SUA, 1998
**13,30 Dragonul de aur** - acțiune, SUA, 1996
**15,00 Naufragiul** - aventuri, SUA, 1991
**16,30 Stargate** - s.
**17,15 L. A. Confidential** - suspans, SUA, 1997
**19,30 Romy and Michelle** - comedie, SUA, 1997
**21,00 Ziua judecății** - acțiune, SUA, 1999
**22,30 Fără limite** - dramă, SUA, 1998
**0,30 Detectivul Fantomă** - comedie, SUA, 1997

## DISCOVERY

10,00 Jurassica
10,55 Călătorii cu Anna Walker
11,20 Știința ultra-modernă
11,50 Ucigașii din Kenya
12,45 Dincolo de anul 2000
13,10 Călătorii în timp
13,40 Locuri invizibile
14,30 Adâncurile interzise
15,25 Deschizătorii de drumuri: Peru
16,15 Super-mașini
17,10 Momente cruciale ale istoriei
18,05 Călătorii cu Anna Walker
18,30 Actualități Discovery
19,00 Portrete din natură
20,00 Doctori de animale
20,30 Actualități Discovery
21,00 Medici detectivi
21,30 Povestiri din Muzeul Negru
22,00 Dosarele FBI
23,00 Detectivii
0,00 Avioane ultra-moderne
1,00 Jurassica
2,00 Doctori de animale
2,30 Actualități Discovery
3,00 Portrete din natură

## PRO TV INTERNATIONAL

0,00 Știrile Pro TV
1,00 Chestiunea zilei pe scurt
1,10 Chestiunea zilei cu Florin Călinescu
2,50 Revista presei
3,00 Știrile Pro TV
3,10 Profit
3,15 P(r)oezia
3,20 Vacanța Mare - rel.
4,15 Acasă la bunica
4,30 Ministerul comediei
6,00 Știrile Pro TV
6,30 Știrile de Acasă
7,00 Bună dimineața, Pro TV e al tău!

## ATOMIC TV

7,00 Selector
10,25 Reactor
10,30 Atomic Café - rel.
11,00 Atomix
14,00 Interactiv
15,30 Proaspete și fierbinți
15,55 Reactor
16,00 Metropolis cu Dinu
17,00 Selector
19,00 Atomix
21,55 Reactor
22,00 Hai Hui - rel.
22,30 Selector
23,00 Klub Bizzar - rel.
0,00 Insomnia

## TV 2

7,00 Ediție matinală; 7,30 Bună dimineața, Ungaria!; 9,30 Matineu TV; **11,05 Canalul șapte** - s.; **11,05 Plin de viață** - s.; 11,55 Ura, călătorim!; 12,20 Ofertă directă; 12,45 Talk-show; **13,10 Riviera** - s; **13,35 Bogați și frumoși** - s.; **14,00 Întoarceți și celălalt obraz** - comed. Italia; **15,50 Timecop** - s.; **16,40 Clinica** - s.; **17,30 Sunset Beach** - s.; **18,15 Visători îndrăgostiți** - s.; **19,00 Camila** - s.; 19,30 Fapte; 20,00 Roata norocului; **20,30 Înger sălbatic** - s.; **21,00 Inspectorul Rex** - s. Germania/Austria; **21,55 Marile aventuri ale lui Pee Wee** - comedie, SUA; 23,25 Striptease masculin - show; 23,55 Bună seara, Ungaria!; **0,45 Dacă m-ai fi ascultat** - f. SUA

## PRO 7

**7,45 Mallorca** - s.; 8,10 Desene animate; **9,05 Cine-i șeful?** - s.; **9,35 Roseanne** - s.; **10,00 Partea întunecată a lui Sonnyboy** - dramă, SUA-Canada 1998; **12,00 Matlock** - s.; **13,00 Avocații** - s.; 14,00 Sam magazin; 15,00 Talk-showuri; 18,00 Taff - magazin; **18,30 Sub un acoperiș** - s.; 19,00 Simpsonii - s.d.a.; **20,00 Familia Bundy** - s.; 20,30 Galileo magazin; 20,55 Știri; **21,15 Jets - Viața la extrem** - act. SUA, 1999; 23,20 Switch; 23,50 Reporterii - magazin; **0,50 American Cyborg** - act., SUA, 1992 cu Joe Lara;

## RTL

7,00 Matinal; 7,30 Bună dimineața; 8,00 Matinal; **8,30 Între noi** - s.; **9,00 Vremuri bune, vremuri rele** - s.; **9,30 Living Single** - s.; **10,00 Ellen** - s.; 10,30 Mary Tyler Moore; **11,00 Dădaca** - s.; 11,30 Sabrina; 12,30 Duelul familiilor; 13,00 Magazinul amiezii; 14,00 Talkshow-uri; **18,00 Dădaca** - s.; **18,30 Între noi** - s.; 19,00 Bună seara; 19,30 Excvlusiv - Vedete; 19,45 Știri; 20,10 Exploziv magazin; **20,40 Vremuri bune, vremuri rele** - s.; **21,15 Colombo - Nici o urmă nu-i sigură** - s. polițist, SUA, 1977; **23,10 Moartea unei prietene** - s. pol. Anglia 1997 cu Amanda Burton; 1,00 Știri; **1,30 Ellen** - s.

## TV 5

**14,05 Magazin; 15,15 Cinema; 17,15 Întrebări TV 5; 17,30 Teleturism; 18,05 Piramide; 18,30 Întrebări pentru campion; 19,00 Jurnal TV 5; 19,15 Cinema; 21,00 Jurnal Elveția; 21,30 Jurnal; 22,05 Documentar TV 5; 23,15 Magazin TV 5; 3,00 Jurnal Belgia; 3,30 Soir 3; 4,00 Info TV5**

## EUROSPORT

9,30 Sumo-Tokyo; 10,30 Yachting - magazin; 11,00 Fotbal - Liga campionilor; 12,30 Motorsport - superbike-magazin; 13,00 Motosport; 14,00 Auto - Fed Ex Cart; 15,00 Fotbal de plajă - Olanda; 16,00 Mag. olimpic - Atlanta 1996; 18,00 Magazin olimpic - România și Rusia; 18,30 Motorsport magazin; 19,30 Fotbal - Cupa UEFA în direct calificări; 21,30 Tenis - turneu WTA Connecticut în direct sferturi; 23,00 Box; 0,00 Fotbal - Liga Campionilor - meciuri celebre '94/95 finala: Amsterdam - AC Milano; 1,00 Motorsport magazin; 2,00 Auto - cursă camioane


**eta - 2u computer**
**OFERTĂ SPECIALĂ**
- Calculatoare
- Imprimante
- Retele
- Soft
- Service

CARCASĂ ATX 230W
PLACA DE BAZĂ SIS 530, BUS 100, 512ko
AMD K6-2 500MHz
HDD 4,3GB UDMA
Placa Video 8MB Shared
FDD 3,5"/1.44MB
SOUND 16b on board
SDRAM 32MB Pc100
MONITOR 15"
TASTATURA
MOUSE + PAD
**409USD + TVA**

ARAD, CLOSCA 2
Tel./Fax.: 251838
INTRARE DE PE B-DUL REVOLUȚIEI



**ELECTRONIC SHOP**
P-ta UTA, bl. U1-2, tel/fax: 271123; 271642; 289642
Canon
**Furnizorul TĂU de:**
*- Copiatoare*
*- Imprimante*
*- Calculatoare*
*- Service*

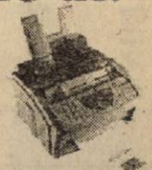

(1515577)

## TVR 1

7,00 Telematinal
11,20 TVR Timișoara pentru alte naționalități
**12,20 Justiție militară** - rel.
13,10 Tezaur folcloric - rel.
14,00 Jurnal
14,15 CiberFan - Lumea multimedia
14,30 Destinul unei națiuni
15,00 Convietuiri
16,00 Evrika!
16,30 Librăria pe roți
17,00 Obiectiv Europa
**17,30 Orice e posibil** - s
18,00 Casa mea
18,30 Garantat 100%
19,00 Agendă Mamaia 2000
19,10 Corect!
**19,15 Sunset Beach** - s.
20,00 Jurnal * Meteo
20,30 Fotbal: **FK Pobeda (Macedonia) - Universitatea Craiova**, în direct
**22,30 Festivalul și concursul de muzică pop Mamaia 2000**
21,35 Teatrul Național de Televiziune prezintă: **Cabina de montaj**
0,00 Jurnalul de noapte
0,10 DanDana(ua) Festivalului Mamaia 2000

## TVR 2

**7,00 Domnișoara Andrea** - s. rel.
**7,50 Femeia misterioasă** - s.
8,35 Toți, împreună
9,20 Antologia jocului popular
9,35 Omul și muzica
10,30 Orizont spiritual - rel.
11,00 E dreptul tău - rel.
11,30 Arca lui Noe - rel.
12,00 Desene animate
12,30 Trupa DP 2
15,30 Tribuna partidelor parlamentare
16,00 Știri
**16,05 Obsesia** - s.
**16,50 Domnișoara Andrea** - s.
**17,40 Femeia ispititoare** - s.
18,30 Telejurnal TVR 2
19,00 Știri bancare. Meteo
19,05 Vitralii de timp
**19,45 Unchiul Vania** - dramă, Rusia, 1971
21,15 Turnul de control
22,00 Călătorind prin țară
22,15 Un secol de cinema: John Ford
23,00 Știri
23,05 Enigmatica Terra
23,35 Armonii clasice
0,50 TVM. Mesager

## PRO TV

7,00 Bună dimineața, Pro TV e al tău!
**10,00 Tânăr și neliniștit** - s., rel.
**10,45 Doi polițiști și jumătate** - s. rel.
**11,30 Academia de poliție** - s.
**(●) 12,15 Misiunea** - f. rel.
**(●) 14,20 Unul nu vede, celălalt nu aude** - f. rel.
**16,00 Tânăr și neliniștit** - s.
16,50 Sens unic
17,00 Știrile Pro TV
**17,30 Lumi diferite** - s.
**18,30 Seinfeld** - s.
19,00 Știrile Pro TV
19,55 Momente de aur ale jocurilor Olimpice
**20,00 Intenții criminale** - thriller, SUA, 1995
21,40 Știrile Pro TV
21,45 Chestiunea zilei pe scurt
**(▲) 22,00 Iubire blestemată** - thriller erotic, SUA, 1982
0,15 Știrile Pro TV * Profit
**0,30 Doi polițiști și jumătate** - s.
**1,30 Seinfeld** - rel.
**(●) 2,00 Cu crima în suflet** - thriller, SUA, 1997
3,45 Știrile PRO TV
**4,10 Academia de poliție** - rel.

## TV ACASĂ

10,00 Știrile de Acasă - rel.
10,30 Acasă la bunica - rel.
10,45 Căsuța poveștilor - rel.
**11,00 Dragoste și putere** - rel.
**11,30 90-60-90 Fotomodele** - s., rel.
**12,25 Războiul pasiunilor** - s., rel.
**13,20 Guadalupe** - s.
**14,10 Femeia vieții mele** - s. rel.
**15,00 Milady** - s.
**16,35 Dragoste și putere** - s.
17,00 Desene animate
17,10 Acasă la români
17,15 Acasă la bunica
**17,30 Trei femei** - s.
18,30 Știrile de Acasă
**19,05 Războiul pasiunilor** - s.
**20,00 90-60-90 Fotomodele** - s.
**21,00 Femeia vieții mele** - s.
**21,55 Mica ceainărie** - dramă, SUA, 1956
0,00 Închiderea programului Acasă

## ANTENA 1

7,00 Observator
7,55 Aerobic Show
**8,00 Kelly** - s.
8,30 Desene animate
10,00 Știri
**10,10 Pasărea spin** - s. rel.
**11,00 Camila** - rel.
**12,00 Aventuri în Miami** - s.
13,00 Știri
**13,15 Norman se înrolează** - comedie, Marea Britanie, 1958
**(●) 15,00 Air America** - s.
**16,00 Scandalul** - s.
17,00 Știri
17,15 Divertisment Vouă
**17,20 Casa de pe plajă** - s.
**18,10 Pasărea spin** - s.
19,00 Observator
19,55 Divertisment Vouă
**20,00 Sub soarele Africii** - s.
22,00 Observator
22,25 Divertisment Vouă
22,30 Joi TeleEurobingo 2
**(▲) 23,50 Pasiune și paradis** - dramă, SUA, 1989
**(●) 1,30 Cronici paranormale** - s.
**2,30 Camila** - s.
**3,30 Agentul secret** - s. rel.

## TV ARAD

7,00 Observator
7,55 Aerobic show
**8,00 Kelly** - s.
10,00 Știri
**10,10 Pasărea spin** - s.
**11,00 Camilla** - s.
**12,00 Aventuri în Miami** - s.
13,00 Știrile amiezii
**13,15 Norman se înrolează** - comedie, Anglia, 1958
**15,00 Air America** - s.
**16,00 Scandalul** - s.
17,00 Știri
17,15 „Vouă"
17,20 Divertisment
18,00 Viața spirituală
18,30 Știri TVA
19,00 Observator
19,55 „Vouă"
**20,00 Orient Expres - ed. specială**
22,00 Știri TVA
În continuare program identic cu cel al Antenei 1

## TV INTERSAT

8,55 Deschiderea programului
**9,00 Farmacia de serviciu** - s. rel.
9,30 Mistere, farmece și miracole - rel.
**9,50 Preciosa** - s., rel.
10,30 Cartuna Show
11,00 Știrile Intersat - rel.
**11,30 Ți-e teamă de întuneric?** - s.
**12,00 Ce nu face omul pentru o femeie** - f., rel.
13,30 Obiectiv economic - rel.
13,45 Comorile lumii - rel.
14,00 Emisiune în limba maghiară - rel.
**15,00 Zombiethon** - f. rel.
**(●) 16,10 Mii de bucăți de aur** - film
**18,00 Dulce ispită** - s.
18,45 Știrile Intersat
**(▲) 19,30 Copilul de pe lac** - film
**20,45 Farmacia de serviciu** - ultimul episod
21,15 Mistere, farmece și miracole
**21,35 Preciosa** - s.
**22,15 Șoaptele care prevestesc moartea** - film
23,45 Știrile Intersat - rel.
**(■)** 0,15 Erotica
1,15 Închiderea programului

## ANIMAL PLANET

8,00 Aventurile vânătorului de crocodili
9,00 În lumea animalelor
10,00 Noile aventuri ale lui Black Beauty
11,00 Povestiri despre cai
12,00 Vânătorul de crocodili - 2 ep.
13,00 Cazurile judecătorului Wapner
14,00 Aventurile vânătorului de crocodili
14,30 În mijlocul naturii
15,00 La grădina zoologică
16,00 Salvați animalele!
16,30 În lumea animalelor
17,00 Zig & Zag
18,00 Totul despre lumea animalelor
18,30 Aventurile vânătorului de crocodili
19,00 Salvați animalele!
19,30 În mijlocul naturii
20,00 Acvanauții
20,30 Aventurile vânătorului de crocodili
21,00 Universul naturii
22,00 Animal X
23,00 Vânătorul de crocodili
0,00 Animale de pradă
1,00 Urgențe veterinare

## BUDAPESTA 1

6,42 Lumea satului; 7,00 Bună dimincața; 7,30 Jurnale regionale; **9,35 Bestia** - s; 10,00 Doar astăzi - emis. distract.; **10,30 Glob** - s.; **12,25 Totul pentru iubire** - s.; 13,00 Magazin informativ; 13,10 Jurnale regionale; 14,00 Rondo; **15,00 Fata și Grand** - f. Rusia; 16,35 Cupa Lurko; 16,50 Mileniu; 17,00 Desteptul; 17,30 Tovarăș de ajutor; 18,00 Creatorii de frumos din Corund; 18,30 Em. evreilor; 19,00 Știri; 19,50 Sunete de fond; 20,00 Halo; 20,30 Știri, Sport; 21,00 Povestirile mileniului - Cel ce vorbește limba animalelor; 21,30 Fotbal, cupa UEFA: Vasas-FK Wentspils; 23,50 Știri; 24,00 Actual; 0,20 Tema; 0,40 Fan; 1,05 72 ore - em. culturală

## BUDAPESTA 2

6,45 Lumea satului; 7,00 Matinal; 9,30 112 - mag. politiei; 10,00 File de cronică; 10,30 Ora de știință; 10,50 Musica Historica; 12,00 Telenoroc; 12,30 Elan - em. economică; **13,05 Mica noastră familie** - s. Germania; 14,00 Știri la prânz; 15,00 Piața centrală - rep.; 16,20 Studio deschis; 16,30 În doi; 17,05 Strada școlii; 18,30 Cutia neagră - reportaje; 19,00 Telesport - handbal masculin; 20,40 Desene animate; 21,00 Știri, sport; 21,35 Ungaria privată 7 - doc.; **22,30 La începutul timpurilor** - f. Ungaria; 0,05 Ora de închidere


**VĂ RECOMANDĂM**
**HBO - 17,15**
**L. A. Confidential - suspans, SUA, 1997**

**VĂ RECOMANDĂM**
**HBO - 21,00 Ziua judecății - acțiune, SUA, 1999**

## PRIMA

**7,00 Milagros** - rel.
8,00 Taifas
**13,00 Milagros** - s.
14,00 Mare distracție mare! - rel.
**15,00 Cavalerul rătăcitor** - rel.
15,55 Clip Art
**16,00 Salvați de clopoțel** - s. rel.
**17,00 Comisarul Rex** - s.
18,00 Focus
18,35 Impact
**(●) 20,00 Batalionul 21** - dramă, SUA, 1988
**(●) 22,00 Vremuri de război** - s.
**23,00 Comisarul Rex** - s.
0,00 Sex cu Nadine
1,00 Focus - rel.
1,30 Impact - rel.

## TELE 7 ABC

7,00 Bună dimineața, România!
10,25 Economic ABC - rel.
10,50 Gura lumii - rel.
11,00 Dan Diaconescu în direct - rel.
12,00 Linia întâi - rel.
13,00 Ora unu a venit
13,05 Linia întâi - rel.
13,30 Club ABC - rel.
14,00 Îți mai aduci aminte, Doamnă? - rel.
15,30 Tinerețe fără bătrânețe
16,00 Domino
17,00 Dați vina pe Corina
18,00 În justiție
19,00 Telejurnal
19,30 Economic ABC
19,45 Gura lumii
20,00 Dan Diaconescu în direct
21,00 Țara de dincolo de București
22,30 Viața noastră cea de toate zilele
1,00 Tentații
1,30 Concert
2,00 Ora unu a venit
2,10 Concert
2,45 Telejurnal - rel.
3,30 Economic ABC - rel.

## HBO

**10,00 Ghepardul** - aventuri, SUA, 1989
**11,30 Când trompetele tac** - dramă, SUA, 1998
**13,00 Regina frumuseții** - dramă, SUA, 1997
**14,30 Tom și Huck** - acțiune, SUA, 1995
**16,00 Liceenele din Beverly Hills** - comedie, SUA, 1995
**17,45 Dl. Magoo** - comedie, SUA, 1997
**19,15 Droguri de casă** - comedie, SUA, 1998
**21,00 Purgatoriul** - western, SUA, 1999
**22,30 Cabaret în familie** - comedie, SUA, 1996
**0,30 Specii 2** - horror, SUA, 1998
**2,00 Suspiciune** - dramă, SUA, 1993
**3,45 Spawn** - s.

## DISCOVERY

10,00 Comori pierdute ale antichității
10,55 Călătorii cu Anna Walker
11,20 Știința ultramodernă
11,50 Portrete din natură
12,45 Doctori de animale
13,10 Călători în timp
13,40 Medici detectivi
14,05 Povestiri de la Muzeul Negru
14,30 Super-mașini
15,25 Cucerirea zenitului
16,15 Avioane ultra-moderne
17,10 Jurassica
18,05 Călătorii cu Ana Walker
18,30 Din lumea supranaturalului
19,00 Lumea mușteior
20,00 Animal X
20,30 Din lumea supranaturalului
21,00 Planeta dezlănțuită
22,00 Ghidul animalelor
23,00 Vânătorul de crocodili
0,00 Mașini extreme
1,00 Comori pierdute ale antichității
1,30 Misterele istoriei
2,00 Animal X
2,30 Din lumea supranaturalului
3,00 Lumea mușteior

## PRO TV INTERNAȚIONAL

0,00 Știrile Pro TV
1,00 Chestiunea zilei pe scurt
1,10 Chestiunea zilei
2,50 Revista presei
3,00 Știrile Pro TV
3,10 Profit - informații economice
3,15 P(r)oczia
3,20 Zero - rel.
4,15 Acasă la bunica
4,30 Viața bate filmul - rel.
5,30 ProFm e aici!
6,00 Știrile Pro TV
6,30 Știrile de Acasă
7,00 Acasă cu Ruxandra Săraru - rel.
8,00 Doctorul casei - rel.
8,30 Superabracadabra - rel.
10,00 Închiderea programului

## ATOMIC TV

7,00 Selector
10,25 Reactor
10,30 Selector
11,00 Atomix
14,00 Interactiv
15,30 Proaspete și fierbinți
15,55 Reactor - știrile zilei
16,00 VOT
17,00 Selector
19,00 Atomix
21,55 Reactor - știrile zilei
22,00 Selector
0,00 Insomnia

## TV 2

7,00 Magazin matinal; 7,30 Bună dimineața, Ungaria!; 9,30 TV 2 matineu; 11,05 Canalul șapte; **11,30 Plin de viață** - s.; 11,55 Ajută-te singur!; 12,20 Ofertă directă; 12,45 Talk-show; **13,10 Riviera** - s.; **13,35 Bogați și frumoși** - s.; **14,00 Ochi de stele** - f. av. Ungaria; **15,50 Timecop** - s.; **16,40 Clinica** - s.; **17,30 Sunset Beach** - s.; **18,15 Visători îndrăgostiți** - s.; **19,00 Camila** - s.; 19,30 Fapte; 20,00 Roata noroculuí; **20,30 Înger sălbatic** - s.; 21,00 Darido - show; **22,10 Înapoi, în viitor 2** - comedie SF SUA, cu Michael J. Fox; 0,05 Bună seara, Ungaria!; **0,55 Omul din stele** - f. SF SUA, cu Jeff Bridges

## PRO 7

7,30 Taff - magazin; **8,00 Mallorca** - s.; 8,50 Desene animate; **9,20 Cine-i bossul?** - s.; **10,00 Roseanne** - s.; 10,20 Still Movin' - roadmovie Germ.; **12,05 Matlock** - s.; **13,00 Avocații** - s.; 14,00 Sam - magazin; 15,00 Talkshow-uri; 18,00 Taff - magazin; **18,30 Sub un acoperiș** - s.; 19,00 Simpsonii - d. a.; **20,00 Fam. Bundy** - s.; 20,30 Galileo - magazin; 20,55 Știri; **21,15 Nașul - f. pol. SUA, 1972**, cu Marlon Brando, Al Pacino, James Caan; **0,40 Sport sângeros IV - f. acț. SUA, 1998; 2,15 Lupta campionilor - f. acț. Australia, 1988**

## RTL

7,00 Matinal; 7,30 Bună dimineața; 8,00 Matinal; **8,30 Între noi** - s.; **9,00 Vremuri bune...** - s.; **9,30 Living Single** - s.; **10,00 Ellen** - s.; 10,30 Mary Tyler Moore; **11,00 Dădaca** - s.; 11,30 Sabrina talk; 12,30 Duelul familiilor; 13,00 Magazin informativ; 14,00 Talkshow-uri; **18,00 Dădaca** - s.; **18,30 Între noi** - s.; 19,00 Magazinul landurilor; 19,30 Exclusiv - Stars; 19,45 Știri; 20,10 Exploziv - magazin; **20,40 Vremuri bune, vremuri rele** - s.; 21,15 Quiz show; **22,15 Camper-ul** - s. Germania; **22,45 Biroul** - s. Germania; 23,15 Plăcerea de a trăi - magazin; 0,15 TV Kaiser; 1,00 Jurnal; **1,30 Ellen** - s.

## TV 5

**13,05 Întrebări; 14,00 TV 5 Info; 14,05 Magazin; 15,00 Jurnal TV; 15,15 Jocuri; 16,15 Alegerea mea; 17,00 Jurnal TV 5; 17,15 Întrebări; 17,30 Magazin; 18,05 Piramide; 18,30 Întrebări pentru campion; 19,00 Jurnal TV 5; 19,15 Thalassa; 21,00 Jurnal Belgia; 21,30 Jurnal France 2; 22,05 Diva** - s.; 23,00 Jurnal TV 5

## EUROSPORT

9,30 Golf; 10,30 Yachting magazin; 11,00 Fotbal - meci amical; 12,30 Motorsport; 13,30 Moto - MP al Cehiei, Brno 125 cmc; 15,00 Moto, Brno 500 cmc în direct; 16,15 Fotbal - MP al Cehiei 250 cmc - în direct; 17,30 Tenis - turneu WTA Montreal; 19,00 Moto - MP al Cehiei; 20,00 Tenis - turneu WTA Montreal ziua 5 - în direct; 23,45 Auto - Raliul Finlandei - et. 1; 0,00 Sportcentre; 0,15 Darts - Augsburg; 2,00 Auto - Raliul Finlandei - etapa 1; 2,15 Sportcentre

## RADIO ARAD & RADIO CONTACT (99,1 MHz)

**5,00-8,00 Lupta cu somnul**
**8,00-10,00 Bună dimineața, Arad!**
**10,00-12,00 Tovarășii mei**
**12,00-14,00 Pulsul zilei**
**14,00-15,00 Radio Magazin - Deutsche Welle**
**15,00-17,00 Contact FM**
**17,00-19,00 Muzica pe sufletul tău**
**19,00-19,30 Bună seara, Arad!**
**19,30-20,00 Viața spirituală**
**20,00-21,00 Nodul gordian**
**21,00-23,00 Lumea voastră**
**22,00 Vineri nu mi-e somn**

## RADIO PRO FM (92,1 MHz)

**1,00-3,00 MINISTRY OF SOUND SESSION** cu Mihai Gurei; **3,00-5,00 MUZICA; 5,00-5,30 BULETIN DE ȘTIRI** la fiecare sfert de oră; **5,30-8,00 PRO FM PANA LA UNU** cu Nono Semen și Laura Călăceanu; **7,00-10,00 PRO FM PANA LA UNU** cu Cățălin Lăpușcă; **10,00-13,00 PRO FM PANA LA UNU** cu Mihai Dobrovolschi; **13,00-14,00 13-14 CU ANDREI** cu Andrei Gheorghe; **14,00-17,00 POFTIM PRO FM** cu Cristian Pavel; **17,00-18,00 TOP TEN PRO FM** cu George Vințilă; **18,00 - 19,00 FABRICAT ÎN ROMANIA** cu Andrei Gheorghe; **19,00-20,00 252.26.42** cu Călin Gheorghe; **20,00-23,00 LATINO PARTY** cu Vali Bărbulescu; **23,00-2,00 HOT PARTY MIX** cu Mihai Gurei

## RADIO TIMIȘOARA

**6,00 Ceasurile dimineții**
**8,00 Muzică populară cu dedicații**
**9,00 Cânt din suflet**
**10,00 Radio circuit; 11,00 Gramofon**
**12,00 Miez de la polul vest**
**13,00 Emisiune în limbile minorităților**
**16,00 Radio cocktail**
**18,00 Actualitatea radio**
**18,10 Trasee turistice**
**19,00 Radiojurnal; 19,15 Idei în dialog**
**20,05 Istoria muzicii rock**
**20,50 Călătorie în lumea poveștilor**
**21,00 Curierul de seară**
**Știri**: 6,00; 7,55; 11;00; 12.50; 17,00; 20,00; 21,00; 21,55.
**Radio Jurnal**: 7,00; 16,00; 19,00.

## RADIO SEBIȘ

**6,00 Matinal „21"**
**9,00 Alo, tu alegi!**
**10,00 Cafeaua de zece**
**12,00 Magazin „21"**
**14,00 Astăzi te sărbătorim** - muzică populară și dedicații muzicale
**15,00 Secvența „21"**
**18,00 La mulți ani!** - dedicații muzicale
**19,00 Rock Da Hause**
**20,00 Adina și Pamela Șou**
**22,00 Club „21"**
**0,00 Telefonul îndrăgostiților**

## TVR 1

7,00 Ploaia de stele - rel.
8,30 Desene animate
**9,25 Zorro** - s.
10,20 Români fără frontiere
**11,15 Jack - comed. SUA, 1996**, cu Robin Williams, Diane Lane
**13,10 F.B.I. C-16** - s.
14,00 Arca Marinei
16,15 Auto Club
16,45 Spectacolul lumii
**17,15 Dinastia Strauss** - s.
18,10 Teleenciclopedia
**19,10 Hotelul Payne** - s.
**19,35 Carol și compania** - s.
20,00 Jurnal * Meteo
20,25 Sport
20,30 Callatis 2000. Recital extraordinara Chris Norman
**22,30 Niciodată nu e prea târziu** - s.
23,20 Jurnal
23,25 Săptămâna sportivă
**23,45 Legenda mumiei - f. SUA, 1997**

## TVR 2

**7,00 Domnișoara Andrea** - s., rel.
**7,50 Femeia misterioasă** - s., rel.
8,35 Toți, împreună
9,20 Osia lumii
**9,50 Circul Vega - f. Franța, 1999**
12,50 Vox Maris - Poem simfonic
13,25 Documentar
**14,20 Un înger adolescent** - s.
14,45 Știri
14,50 Atlas
15,20 Budapesta - documentar
16,10 D'ale lu' Mitică
**16,45 Domnișoara Andrea** - s.
**17,35 Femeia misterioasă** - s.
18,30 Telejurnal TVR 2
**18,40 Lumini și umbre** - s.
19,40 Top TVR 2
20,35 Adevăratele povești hollywoodiene
**21,20 Primul val** - s.
22,10 Știri
**22,15 Star Trek - Voyager** - ep. 17
**23,05 Nestor Burma** - s. Franța, 1998
0,40 TVM. Mesager

## PRO TV

7,00 Desene animate
**9,15 Louis și Clark** - s.
**(●) 10,00 Domnișoara vedetă - f. SUA, 1938**, cu Shirley Temple
**11,20 Alesul inimii** - ultimul episod
11,50 Gillette - lumea sportului
12,10 Promotor - emisiune auto
12,50 Știrile Pro TV
13,00 Zero - Emisiune pentru tineri
**14,00 Dragul de Raymond** - s.
**14,30 Cybill** - s.
**15,00 Benny Hill** - s.
**15,30 Hercule** - s.
16,30 Profashion
**17,00 Harpa de iarbă - f. SUA, 1995**, cu Piper Laurie, Sissy Spacek, Walter Matthau
19,00 Știrile Pro TV
19,30 Steaua ta norocoasă
**(●) 21,30 Fotbal Divizia A: Steaua-Dinamo** - în direct
23,30 Golurile etapei
**23,35 N.Y.P.D. Blue - Viață de polițist** - s.
**(▲) 0,30 Splendoare blondă - f. erotic**
1,30 Zero - rel.
**2,30 Cybill** - s. rel.
**3,00 Dragul de Raymond** - s. rel.

## TV ACASĂ

10,00 Știrile de Acasă - rel.
10,30 Acasă la bunica - rel.
10,45 Căsuța poveștilor - rel.
**11,00 Dragoste și putere** - rel.
**11,25 90-60-90 Fotomodele** - s., rel.
**12,10 Războiul pasiunilor** - s., rel.
13,00 Ia-mă acasă!
13,30 Doctorul casei
**14,00 Verdict: crimă!** - s.
**15,00 Milady** - s.
**16,35 Dragoste și putere** - s.
**17,00 Lassie** - s.
**17,30 Trei femei** - s.
18,30 Acasă la românii din Irlanda - cu Ruxandra Săraru
**19,00 Diagnostic - crimă** - s. SUA, 1994
20,00 Acasă la români - muzică populară
**21,00 Pe oriunde, dar șterge-o - f. SUA, 1978**, cu James Eastwood
**23,25 Woodstock** - f. SUA, 1970, cu Joan Baez
0,00 Închiderea programului Acasă

## ANTENA 1

**7,00 Tabăra de vară - f. av. SUA, 1988**
8,55 Aerobic show
**9,00 Aventuri în junglă** - s.
9,30 Fir întins - s.
10,00 Casa de piatră
10,30 Roata de rezervă
**11,00 Fantomas se dezlănțuie** - comed., coprod., 1965
**13,00 În căutarea gloriei** - s.
14,00 Totul va fi bine
**16,00 A treia planetă de la Soare** - s.
16,30 Clanul Popeștilor
17,00 Fashion Club
**17,30 Chemarea pământului - f. SUA, 1995**
19,00 Observator
**19,45 Mulholland Falls - f. SUA, 1996**
21,45 Observator
**22,00 Concert Britney Spears în Hawaii**
23,00 Party Time - în direct de la Costinești
**(▲) 0,00 Kalifornia - f. SUA, 1993**, cu Brad Pitt, David Duchovny
**(▲) 2,00 Soare, sex și crimă** - erotic, SUA, 1994
**3,30 Tabăra de vară** - f. av. SUA, 1988

## TV ARAD

**7,00 Tabăra de vară** - f. av. copii SUA, 1989
8,55 Aerobic show
9,00 Fir întins
**9,30 Casa de piatră** - s.
10,00 Știri TVA - rel.
10,30 Turneul internațional de box - Golden League - înregistrare de la Monaco
**13,00 În căutarea gloriei** - s.
14,00 Totul va fi bine
**16,00 A treia planetă de la soare** - ep. 58
16,30 Clanul Popeștilor
17,00 Fashion Club
17,30 Divertisment
18,30 Știri TVA
19,00 Observator
**19,45 Film polițist - SUA, 1996**
21,45 Știri TVA
22,00 Concert Britney Spears în Hawaii
În continuare program identic cu cel al Antenei 1

## TV INTERSAT

8,55 Deschiderea programului
**9,00 Fetele de pe Marte**
10,30 Animated classics
11,00 Știrile Intersat - rel.
**11,30 Atlantis Family** - ep. 1
**12,00 O crimă ciudată** - film
13,30 100 de ani de cinema - rel.
14,00 Căile ferate britanice s.
**14,35 Vânătorul american** - s.
15,00 Memorii din anul 1980
**16,00 Dragonul - f.**
**17,30 Max Ghick - s.**
18,00 Intersat cultural
18,45 Știrile Intersat
**19,30 Casa de nebuni** - s.
20,00 Transmisiune în direct de la Terasa Corleone de pe strandul Neptun - „Show cu ecou"
**22,00 Cartierul chinezesc din America - f.**
23,30 Știrile Intersat - rel.
(■) 0,00 Erotica
1,00 Închiderea programului

## ANIMAL PLANET

8,00 Salvați și salvatori
9,00 Reportaje de la grădina zoologică
9,30 Hollywood Safari
10,30 Medic de animale - 2 ep.
11,30 Totul despre Australia
12,30 Aventurile vânătorului de crocodili - 2 ep.
13,30 Parcul maimuțelor
14,00 Vânătorul de crocodili
15,00 Urgențe veterinare - 2 ep.
16,00 Adaptarea
17,00 Printre sălbăticiuni: Okavango
18,00 Familii din lumea animalelor: Hiencle
19,00 Vânătorul de crocodili
20,00 Acvanauții - 2 ep.
21,00 Salvați și salvatori - 2 ep.
22,00 Echipa de intervenție
23,00 Animalele Antarcticii
0,00 Vânătorul de crocodili
1,00 Acvanauții - 2 ep.

## BUDAPESTA 1

6,45 Lumea satului; 7,00 Mesajul trecutului; 9,00 Religie; 9,10 Zanzibar - emis. pt. tineri; 10,00 Seamănă cu mine?; 10,30 Dute-vino; 11,05 Unde - ce?; 11,30 Emisiunea pensionarilor; 12,00 Fereastra - mag. informativ; 13,00 Știri; 13,05 Bravo TV; 14,00 Lalcaua neagră - d. a.; 14,55 Clinica TV; 15,20 Balaton mozaic - mag. turistic; 15,50 Delta; 16,15 Secolul nostru; 16,45 Cea mai frumoasă vară a adolescenței; 17,15 Trend; 17,50 Telesport - fotbal, campionatul Ungariei; 20,00 Loto-show; 20,20 Sunete de fond; 20,30 Știri; 21,00 Satelit - mag. distractiv; 21,35 Salată politică - show; 22,00 Repede!; **23,05 Colecționari și aventurieri** - f. SUA, cu Roger Moore, Telly Savalas; 1,00 Concertul virtuozilor maghiari

## BUDAPESTA 2

8,25 Lumea satului; **8,40 Cer senin** - s.; 9,30 Magazinul minorităților; 12,05 Împreună; **13,05 Salvatorii** - s.; 14,05 Szoszolo; 14,30 Emoționant; 15,00 Jani merge acasă - rep.; **15,30 Șantajul** - f. Anglia; 16,30 Galerie europeană; 17,00 Atletism; 17,45 Clubul trei dorințe; 18,15 Cocktail extrem; 18,25 Idolul showului; 19,20 Dvs. ați cerut; 20,40 Desene animate; 21,00 Știri, sport; 22,00 Tenis; 23,00 Ne întâlnim la Sydney; **23,25 Strada speranței** - s. SUA; 0,45 Oferta nopții


**VĂ RECOMANDĂM**
**ROMÂNIA 1 - 23,45**
***Legenda mumiei - thriller***

**VĂ RECOMANDĂM**
**TV ACASĂ - 21,00**
***Pe oriunde, dar șterge-o! - comedie***
**Philo - un camionagiu care colindă America în compania urangutanului Clyde și a lui Orville - își câștigă existența luptându-se cu diverși adversari. Când o cunoaște pe Lynn, se iluzionează că vor putea trăi liniștiți împreună; hotărât să nu o piardă, Philo pornește în căutarea ei când aceasta dispare. Între timp, mai luptă în câteva meciuri, își face dușmani, dar și o parteneră de nădejde - Echo, de al cărei „ochi de șoim" e nevoie într-un moment esențial...**




## PRIMA

**7,00 Milagros** - rel.
8,00 Taifas
**13,00 Milagros** - s.
14,00 Motor - rel.
14,30 Exploziv - rel.
**15,00 Raven** - rel.
15,55 Clip Art
**16,00 Salvați de clopoțel** - s.
**17,00 Comisarul Rex** - s.
18,00 Focus
18,35 Impact
**19,00 Justiție militară** - s.
**(●) 20,00 Din nou acasă** - dramă, SUA, 1998, ultima parte
21,45 Știri pe scurt
22,00 Mare distracție mare!
**23,00 Comisarul Rex** - s.
23,55 Clip Art
0,00 Focus - rel.
0,30 Impact - rel.

## TELE 7 ABC

7,00 Bună dimineața, România!
10,25 Economic ABC - rel.
10,50 Gura lumii - rel.
11,00 Dan Diaconescu în direct - rel.
12,00 Măștile puterii - rel.
13,00 Ora unu a venit
13,05 Măștile puterii - rel.
13,30 Lumea misterelor - rel.
14,00 Primul pas - rel.
15,30 Tinerețe fără bătrânețe
16,00 Post Meridian
17,00 Dați vina pe Corina
18,00 Clubul microbiștilor
19,00 Telejurnal
19,30 Economic ABC
19,45 Gura lumii
20,00 Dan Diaconescu în direct
21,00 Reporter Tele 7
22,30 Viața noastră cea de toate zilele
1,00 Ora unu a venit
1,05 Nopți albe
2,10 Documentar
2,50 Telejurnal - rel.
3,30 Economic ABC - rel.
4,00 Dați vina pe Corina - rel.
5,00 Concert - rel.

## HBO

**10,00 Sherlock Holmes și măștile puterii** - thriller, SUA, 1984
**11,30 Un puști la curtea regelui Aladdin** - aventuri, SUA, 1996
**13,00 Madeline** - aventuri, SUA, 1998
**14,30 La pândă** - aventuri, SUA, 1998
**16,15 Gara centrală** - dramă, SUA, 1998
**18,00 Submarinul trăsniților** - comedie, SUA, 1996
**19,30 Purgatoriul** - western, SUA, 1999
**21,00 Tess** - dramă, coprod., 1979
**23,45 Stargate** - s.
**0,30 Peripețiile lui Margret** - aventuri, SUA, 1998

## DISCOVERY

10,00 Momente cruciale ale istoriei
10,55 Călătorii cu Anna Walker
11,20 Știința - ultramodernă
11,50 Amazonia neîmblânzită
12,45 Nebuni după mașini
13,10 Călători în timp
13,40 Conexiuni
14,30 Locuri sacre și spirite mitice
15,25 Planeta - ocean
16,15 Aripi
17,10 CIA - soldații secreți ai Americii
18,05 Călătorii cu Anna Walker
18,30 Actualități Discovery
19,00 Ucigașii din Kenya
20,00 Dincolo de anul 2000
20,30 Actualități Discovery
21,00 Locuri invizibile
22,00 Adâncurile interzise
23,00 Peru
0,00 Super-mașini
1,00 Momente cruciale ale istoriei
2,00 Dincolo de anul 2000
2,30 Actualități Discovery
3,00 Ucigașii din Kenya

## PRO TV INTERNATIONAL

0,00 Știrile Pro TV
1,00 Chestiunea zilei pe scurt
1,10 Chestiunea zilei
2,50 Revista presei
3,00 Știrile Pro TV
3,10 Profit
3,15 P(r)oezia
3,20 Acasă cu Ruxandra Săraru - rel.
4,15 Acasă la bunica
4,30 Ministerul comedici
6,00 Știrile Pro TV
6,30 Știrile de Acasă
7,00 Bună dimineața, Pro TV e al tău!
10,00 Închiderea programului Pro TV Internațional

## ATOMIC TV

7,00 Selector
10,25 Reactor - rel.
10,30 Cinematomic - rel.
11,00 Atomix
14,00 Interactiv
15,30 Proaspete și fierbinți
15,55 Reactor - știrile zilei
16,00 Rockada - rel.
17,00 Selector
19,00 Atomix
21,55 Reactor - știrile zilei
22,00 Atomic Café
22,30 Selector
23,00 Metropolis
0,00 Insomnia

## TV 2

7,00 Magazin matinal; 7,30 Bună dimineața, Ungaria; 9,30 Matineu TV 2; **10,40 Canalul șapte** - s.; **11,05 Plin de viață** - s.; **11,30 Clinica de animale** - s.; 11,55 Ofertă directă; **12,45 Riviera** - s.; **13,10 Bogați și frumoși** - s.; **13,35 Silverado** - western, SUA, cu Kevin Kline; **15,50 Timecop** - s. **16,40 Clinica** - s.; **17,30 Sunset Beach** - s.; **18,15 Îndrăgostiți visători** - s; **19,00 Camila** - s.; 19,30 Fapte; 20,00 Roata norocului; **20,30 Înger sălbatic** - s.; 21,00 Urme fierbinți; **21,50 Alfaman** - s. Germania, ep. 1; 23,50 Bună seara, Ungaria!; 0,40 Hotare fără sfârșit

## PRO 7

7,35 TAFF - magazin; **8,00 Mallorca** - s.; 8,20 Desene animate; **9,20 Cine-i șeful?** - s.; **9,50 Roseanne** - s.; **10,20 Un mormânt în plus** - thriller, SUA, 1996, cu Jeff Fahey; **12,05 Matlock** - s.; **13,05 Avocații** - s. 14,00 Sam - magazinul amiezii; 15,00 Talkshow-uri; 18,00 Taff - magazin; **18,30 Sub un acoperiș** - s.; **19,00 Simpsonii** - s.; **20,00 Fam. Bundy** - s.; 20,30 Galileo - magazin științific; 20,55 Știri; **21,15 She's The One** - comedie, SUA, 1996, cu Jennifer Aniston, Cameron Diaz; **0,00 Marfă fierbinte** - erotic, SUA, 1997; **1,40 Vampirella** - fantasy, SUA, 1996

## RTL

7,00 Șapte fix; 7,30 Bună dimineața!; 8,00 Opt fix; **8,30 Între noi** - s. Germania; **9,00 Vremuri bune...** - s. Germania; **9,30 Living Single** - s.; **10,00 Ellen** - s.; 10,30 Mary Tyler Moore; **11,00 Dădaca** - s.; 11,30 Sabrina - talk; 12,30 Duelul familiilor - concurs TV; 13,00 Magazinul amiezii; 14,00 Talkshow-uri; **18,00 Dădaca** - s.; **18,30 Între noi** - s. Germania; 19,00 Magazin regional; 19,30 Exclusiv magazin; 19,45 Știri, sport, meteo; 20,10 Exploziv magazin; **20,40 Vremuri bune, vremuri rele** - s. Germania; **21,15 Spitalul municipal** - s.; **22,15 Cei mai buni medici** - s.; 23,15 Stem TV - magazin; 1,00 Jurnalul nopții; **1,30 Ellen** - s.

## TV 5

**13,05 100% Întrebări; 14,05 Timpul prezent; 15,00 Jurnal TV 5; 15,15 Poliția judiciară; 17,00 Jurnal TV 5; 17,15 Întrebări TV 5; 17,30 Magazin; 18,05 Piramide; 18,30 Întrebări pentru campion; 19,00 Jurnal TV 5; 19,15 Poliția judiciară; 21,00 Jurnal Elveția; 22,05 Magazin; 1,00 Jurnal Franța**

## EUROSPORT

9,30 Sumo - Tokyo; 10,30 Fotbal - Eurogol magazin; 12,00 Auto - curse camioane, Finlanda; 12,30 Moto anduranță Germania; 13,30 Auto - Raliul Finlandei; 14,30 Yachting magazin; 15,00 Fotbal de plajă - Austria; 16,00 Fotbal - Euro 2000; 18,00 Motorsport magazin; 19,00 Auto - Fed Ex Cart Series; 20,00 Atletism Cottbus, în direct; 21,30 Fotbal - Liga campionilor, în direct; 23,30 Fotbal - Liga campionilor, finala 1999/2000: Real Madrid - Valencia; 0,00 Fotbal - partide celebre, '93-'94; 1,00 Sporturi extreme - München.


**S.C. CONIMEX S.R.L.**
str. Măgurei nr. 11 ARAD
Tel. 057/213494; 092-347612
EXECUTĂM lucrări de: construcții
instalații în construcții
EXECUTĂM articole de mase plastice
prin injectare
ANGAJĂM: ■ ZIDARI ■ ZUGRAVI ■ DULGHERI
(5550968)

VINDEM
**MICROBUZ RENAULT MASTER**
3,5 tone - 13 m.c. - stare bună.
**TELEFON: 280175; 281800.**
(1515433)

## TVR 1

7,00 Telematinal
11,20 TVR Cluj-Napoca pentru alte naționalități
12,10 **Justiție militară** - rel.
13,00 Lumini ale creatorilor din umbră. Operatorii
14,00 Jurnal
14,15 CiberFan. Comunicații
(●) 14,30 **Automobilul** - rel.
16,05 O vedetă ... populară
17,30 **Orice e posibil** - s.
18,00 Impas în doi
18,30 Garantat 100%
19,00 Avanpremieră - Știri
19,05 Corect
19,15 **Sunset Beach** - s.
20,00 Jurnal * Meteo
20,35 Sport
20,45 **Justiție militară** - s.
21,35 Recurs la morală
22,20 **Fetele din Piața Spaniei** - dramă, Italia, 1997, partea a doua
23,25 Jurnalul de noapte
0,10 Avanpremieră Mamaia 2000

## TVR 2

**7,00 Domnișoara Andrea** - rel.
**7,50 Femeia misterioasă** - rel.
8,35 Toți, împreună. Emisiune în limba maghiară
9,35 Omul și muzica - rel.
10,30 Ferma - rel.
11,30 Spațiu francofon - rel.
12,00 Desene animate
12,30 Trupa DP2
15,30 Călătorind prin țară - rel.
15,45 Inginerul cu opt picioare - doc.
16,00 Știri
**16,05 Obsesia** - s.
**16,50 Domnișoara Andrea** - s.
**17,40 Femeia ispititoare** - s.
18,30 Telejurnal TVR 2
19,00 Știri bancare. Meteo
19,05 Evoluția vieții - doc.
**20,00 Fata Morgana** - dragoste, România, 1981
21,20 Mit și istorie
22,05 Călătorind prin țară
**22,20 Insula** - dramă, Franța, partea a patra
23,05 Știri
23,10 Omul și muzica
0,05 TVM. Mesager

## PRO TV

7,00 Bună dimineața, Pro TV e al tău!
**10,00 Tânăr și neliniștit** - rel.
**10,45 Doi polițiști și jumătate** - s. rel.
**11,30 Academia de poliție** - s.
**(●) 12,15 Sergentul Highway** - f. rel.
**14,30 Specialiștii** - s.
**15,15 Protectorii** - rel.
**16,05 Tânăr și neliniștit** - s.
16,50 Sens unic
17,00 Știrile Pro TV
**17,30 Lumi diferite** - s.
**18,30 Seinfeld** - s.
19,00 Știrile Pro TV
19,55 Momente de aur ale Jocurilor Olimpice
**(●) 20,00 Unul nu vede, celălalt nu aude** - comedie, SUA, 1989
21,45 Știrile Pro TV
21,50 Chestiunea zilei pe scurt
**(●) 22,00 Misiunea** - dramă istorică, Marea Britanie, 1986
0,00 Știrile Pro TV
**0,15 Doi polițiști și jumătate** - s.
**1,15 Seinfeld** - rel.
**(●) 1,45 Trădarea unui tată** - dramă, SUA, 1997
3,30 Știrile Pro TV

## TV ACASĂ

10,00 Știrile de Acasă - rel.
10,30 Acasă la bunica - rețete culinare - rel.
10,45 Căsuța poveștilor - rel.
**11,00 Dragoste și putere** - rel.
**11,30 90-60-90 Fotomodele** - rel.
**12,25 Războiul pasiunilor** - rel.
**13,20 Guadalupe** - s.
**14,10 Femeia vieții mele** - rel.
**15,00 Milady** - s.
**16,35 Dragoste și putere** - s.
17,00 Desene animate
17,10 Acasă la români - muzică populară
17,15 Acasă la bunica - rețete culinare
**17,30 Trei femei** - s.
18,30 Știrile de Acasă
**19,05 Războiul pasiunilor** - s.
**20,00 90-60-90 Fotomodele** - s.
**21,00 Femeia vieții mele** - s.
**(●) 22,00 Rețeaua morții** - acțiune, SUA, 1987
23,35 Acasă la români - rel.
0,00 Închiderea programului Acasă

## ANTENA 1

7,00 Observator
7,55 Aerobic Show
**8,00 Kelly** - s.
8,30 Desene animate
10,00 Știri
**10,10 Pasărea spin** - s., rel.
**11,00 Camila** - rel.
**12,00 Agentul secret** - s.
13,00 Știri
**13,15 Ringul de dans** - dramă, SUA, 1987
**15,00 Air America** - s.
**16,00 Scandalul** - s.
17,00 Știri
17,15 Divertisment Vouă
**17,20 Casa de pe plajă** - s.
**18,10 Pasărea spin** - s.
19,00 Observator
19,55 Divertisment Vouă
**20,00 Fantoma din Monte Carlo** - dragoste, Marea Britanie, 1990
22,00 Observator
22,40 Divertisment Vouă
**(▲) 22,45 Călăul** - suspans, SUA, 1994
**1,00 Rezervația** - s.
**2,00 Camila** - s.
**2,50 Scandalul** - rel.
**3,40 Agentul secret** - rel.
**4,30 Casa de pe plajă** - rel.
**5,30 Trei destine** - s.

## TV ARAD

7,00 Observator
7,55 Aerobic show
8,00 Kelly - s.
8,30 Știri TVA
9,30 Pantera roz - s.
10,00 Știri
10,10 Pasărea spin - s.
11,00 Camilla - s.
12,00 Agentul secret - ultimul episod
13,00 Știrile amiezii
(●) 13,15 Ringul de dans - dramă, SUA, 1986
15,00 Air America - s.
16,00 Scandalul - s.
17,00 Știri
17,15 „Vouă"
17,20 Divertisment
18,00 Emisiune în lb. bulgară
18,30 Știri TVA
19,00 Observator
**20,00 Fantoma din Monte Carlo** - dragoste/ mister, Marea Britanie
22,00 Știri TVA
În continuare - program identic cu cel al Antenei 1

## TV INTERSAT

8,55 Deschiderea programului
**9,00 Farmacia de serviciu** - s., rel.
9,30 Mistere, farmece și miracole - rel.
**9,50 Preciosa** - rel.
10,30 Cartuna Show
11,00 Știrile Intersat - rel.
**11,30 Ți-e teamă de întuneric** - s.
**(▲) 12,00 Seducerea guvernantei** - f. rel.
13,30 Emisiune în limba germană - rel.
**14,00 Provocarea naturii** - s.
**14,30 Radical Power** - s.
**15,00 Mutant Hunt** - f. rel.
16,00 Desene animate
16,30 Emisiune în limba maghiară
17,30 Obiectiv economic
17,45 Comorile lumii
**18,00 Dulce ispită** - s.
18,45 Știrile Intersat
**(▲) 19,30 Zombiethon** - film
**20,40 Farmacia de serviciu** - s.
21,00 Mistere, farmece și miracole - doc.
**21,30 Preciosa** - s.
**(▲) 22,10 Ce nu face omul pentru o femeie** - film
23,40 Știrile Intersat - rel.
(■) 0,10 Erotica
1,10 Închiderea programului

## ANIMAL PLANET

8,00 Aventurile vânătorului de crocodili
9,00 În lumea animalelor
10,00 Noile aventuri ale lui Black Beauty
11,00 Medic de animale
12,00 Apărătorii animalelor sălbatice
12,30 Animal X
13,00 Cazurile judecătorului Wapner
14,00 Aventurile vânătorului de crocodili
14,30 În mijlocul naturii
15,00 Animalele lui Aspinal
16,00 Salvați animalele!
16,30 În lumea animalelor
17,00 „Profesiuni" canine
18,00 Totul despre lumea animalelor
18,30 Aventurile vânătorului de crocodili
19,00 Salvați animalele!
19,30 În mijlocul naturii
20,00 Acvanauții
20,30 Aventurile vânătorului de crocodili
21,00 Universul naturii
22,00 Tarantulele și rubedeniile lor veninoase
23,00 Vânătorul de crocodili
0,00 Animale de pradă
1,00 Urgențe veterinare

## BUDAPESTA 1

6,45 Lumea satului; 7,00 Magazin matinal; 9,30 Mileniul; **9,35 Bestia** - s.; 10,00 Doar astăzi? - mag. distractiv; **10,30 Glob** - s.; **12,25 Totul pentru iubire** - s.; 13,00 Știri; 13,10 Jurnale regionale; 14,00 Programe pentru minorități; 15,05 Jurnale de actualități din 1935; **15,20 Mulțumesc că m-ai călcat** - comedie, Ungaria; 16,50 Mileniu; 17,00 Curs de engleză; 17,30 Peregrinaje în țara sfântă; 18,00 Ne întâlnim la Sydney!; 19,00 Știri; 19,15 Jurnale regionale; 19,50 Zgomote de fond; 20,00 Magazin de modă; 20,30 Știri, sport; 21,00 Show juridic; 21,30 Fotbal: Rosenborg - Dunafer - Liga Campionilor; 23,50 Știri, actual; 0,20 Tema; 0,30 Sunete de fond; 0,40 Salon maghiar - săptămânal cultural

## BUDAPESTA 2

6,45 Lumea satului; 7,00 Matinal; 9,30 Panorama; 10,00 Offenbach - operă, Povestirile lui Hoffman; 12,00 Cocteil muzical; **13,05 Micuța noastră familie** - s.; 14,00 Știrile amiezii; 15,05 Fum de aur; 16,45 Selecțiuni muzică ușoară; 17,00 Strada școlii; 18,30 Contemporani; 19,00 Telesport, handbal: Dunafer - Schaffhausen; 20,40 Desene animate; 21,00 Știri, meteo; 21,30 Cvartet; **22,35 Numele planetei - Pământ** - s. SF; **23,10 Zona crepusculară** - s.; 0,05 Ora de închidere; 1,05 Halo, sunt aici! - cm. lui Szilagyi Ianos


**VĂ RECOMANDĂM**

**ANTENA 1 - 20,00 Fantoma din Monte Carlo - dragoste, Marea Britanie, 1990**



**VĂ RECOMANDĂM**

**ANTENA 1 - (▲) 22,45 Călăul - suspans, SUA, 1994**

## PRIMA

7,00 Program pentru copii
10,00 Creaturi sălbatice - doc.
11,00 Sport Magazin
14,00 Motor
(●) 14,30 Exploziv - rel.
**15,00 Un băiat și o fată** - f. dragoste SUA
**17,00 Comisarul Rex** - s.
18,00 Focus
18,35 Impact
**19,00 Justiție militară** - s.
**20,00 A sosit ziua răzbunării - f. SUA, 1964**, cu Gregory Peck, Anthony Quinn, Omar Sharif
21,45 Știri pe scurt. Meteo
**(●) 22,00 Vremuri de război - ep. 2**
**23,00 Comisarul Rex** - s.
**0,00 Confesiuni erotice** - s.
1,00 Focus - rel.
1,30 Impact - rel.

## TELE 7 ABC

8,00 Dan Diaconescu în direct - rel.
9,00 Țara spiridușilor
10,00 Motor extrem
10,45 Economic ABC - rel.
11,00 Țara de dincolo de București - rel.
12,30 Gura lumii
12,35 Documentar
13,00 Ora unu a venit
13,05 Studioul Tudor Vornicu
15,00 Clubul ABC
15,30 Dreptul la apărare
16,30 Lumea misterelor
17,00 Rendez-vous la Tele 7
18,00 Lumea în clipa 2000
19,00 Telejurnal
**19,45 Derrick** - s.
21,00 Documentar
21,30 O noapte cu Adrian Păunescu
1,30 Rendez-vous la Tele 7 - rel.
2,30 Telejurnal - rel.
3,00 Lumea în clipa 2000 - rel.
4,00 Studioul Tudor Vornicu - rel.
7,00 Țara spiridușilor - rel.

## HBO

**10,00 Desene animate**
**11,00 Dragă, am micșorat copiii** - s.
**11,45 Naufragiul - f. av. SUA, 1991, cu Gabriel Byrne**
**13,15 Turbo: Power Rangers - f. av. SUA, 1997**
**15,00 Suspecții - thriller SUA, 1999, cu Jessica Steen, Wendy Crewson**
**16,45 I. Q. - comed. SUA, 1994 cu Walter Matthau, Meg Ryan**
**18,15 Stargate** - s.
**19,00 Iubirea e un lucru foarte mare - f. dragoste SUA, 1993, cu Sean Penn**
**20,30 Cinema ● Cinema ● Cinema**
**21,00 Temnița roșie - f. SUA, 1997, cu Richard Gere**
**23,00 Umbra și întunericul - thriller SUA, 1996, cu Michael Douglas, Val Kilmer**
**0,45 Demonii printre noi - thriller SUA, 1998, cu Denzel Washington**
**2,45 Răpiți de extratereștri - f. acț. SUA, 1997**

## DISCOVERY

10,00 Adâncuri interzise
10,55 Călătorii cu Anna Walker
11,20 Din lumea supranaturalului
11,50 Lumea mușchilor
12,45 Animal X
13,10 Din lumea supranaturalului
13,40 Planeta dezlănțuită
14,30 Ghidul animalelor
15,25 Vânătorul de crocodili
16,15 Mașini extreme: Motociclete
17,10 Comori pierdute ale antichității
18,05 Mașini extreme
19,00 Tancuri
21,00 Locuri invizibile
22,00 Secolul descoperirilor
23,00 Ghidul animalelor
0,00 Planeta dezlănțuită
1,00 Adâncurile interzise
2,00 Planeta - ocean
3,00 În căutarea unor lumi dispărute

## PRO TV INTERNAȚIONAL

0,00 Știrile Pro TV
0,30 Fotbal Divizia A
2,00 Acasă la români
3,30 Retrospectivă Chestiunea zilei
4,00 Retrospectivă P(r)oezia
4,15 Profashion
4,30 Promotor
5,00 la-mă Acasă!
5,30 Doctorul casei
6,00 Vacanța Mare - rel.
7,00 Steaua ta norocoasă
9,00 Profesiunea mea: Cultura
10,00 Închiderea programului

## ATOMIC TV

7,00 Selector
10,30 Romanian Top 100
12,30 File de poveste
13,00 Best of Extreme Sports - rel.
13,30 Cinematomic - rel.
14,00 K Lumea
16,00 Selector
18,30 Atomix - rel.
21,30 Febra - party music
22,30 Vibrații
23,30 Klub Bizzar
0,30 Insomnia

## TV 2

7,00 Rădăcini; 7,30 Biblia pentru copii; 8,00 Matineu, desene animate; 10,00 Desene animate; 12,00 Party TV - magazin; **14,00 Călăreții vântului** - s.; **14,50 Dragă domnule profesor** - f. tineri Italia; **15,40 Dawson și prietenii** - s.; **16,30 Buni prieteni** - s.; **17,00 Santinela** - s.; **17,50 Baywatch** - s.; **18,40 Vipera** - s.; 19,30 Fapte; 20,00 Lămâia; 20,30 Sărbătoarea Sf. Ștefan; 20,30 Cules distractiv; **21,00 Amazoane în vestul sălbatic - w. SUA; 0,30 Quantum Leap - s.; 1,20 Opera cerșetorilor - f. SUA**, cu Raul Julia, Richard Harris

## PRO 7

7,20 Desene animate; **11,30 Babylon 5** - s. SF, SUA; **12,20 Piele de gâscă** - s.; **12,50 Club 7 în Miami** - s.; **13,15 Simpsonii** - s.; **14,50 Familia Bundy** - s.; **15,20 Dharma și Greg** - s.; **15,50 Prieteni** - s.; **16,15 Jesse** - s.; **16,40 Toți sub un acoperiș** - s. **17,00 Vizitatorul** - s. SF; **18,00 Buffy** - s; 19,00 Trandafiri de la fostul - show; 20,00 Talk, talk, talk; 20,30 Max - magazin; 20,55 Știri, sport; **21,15 Rob Roy - f. acț. SUA, 1995**, cu Liam Neeson, Jessica Lange; **0,05 Rambo 2 - f. acț. SUA, 1981**, cu Silvester Stallone; 1,55 TV Total; 2,55 Bullyparade; 3,45 Switch show

## RTL

7,00 Desene animate; 9,10 Disney Club; 11,55 **Power Rangers** - s.; 13,20 Boston College - s.; **13,45 Aproape perfect** - s.; **14,10 Treptat, treptat** - s.; **14,35 A treia planetă de la Soare** - s.; **15,30 Sălbaticii ani '70** - s.; **16,00 Meșterul casei** - s.; **17,00 Beverly Hills 90210** - s.; 18,45 Top of the Tops; 19,45 Știri; 20,10 Exploziv - weekend; **21,15 Vulturii legii - comed. SUA, 1986**, cu Robert Redford, Debra Winger; **23,30 Promontoriul groazei - psihothriller - f. SUA, 1991**, cu Robert de Niro; Nick Nolte; 1,55 Mad TV

## TV 5

**15,15 Magazin; 16,00 Portrete; 17,00 Jurnal; 17,15 Întrebări TV 5; 17,30 Sport Africa; 18,05 Piramide; 18,30 Întrebări pentru campion; 19,00 Jurnal; 19,15 Partu povești despre femei; 21,00 Jurnal Belgia; 21,30 Jurnal France 2; 22,05 Thalassa; 23,00 Jurnal TV 5; 23,15 Magazin; 1,00 Jurnal Elveția;**

## EUROSPORT

9,30 Sporturi extreme; 11,00 Triatlon; 11,30 Auto-Fed Ex Cart-Lexington; 12,30 All Sports - Cascadorii; 13,30 Moto - MP al Cehiei, Brno 125 cmc; 15,00 Moto-Brno 500 cmc; 16,15 Moto - Brno 250 cmc în direct; 17,30 Tenis - turneu WTA Montreal - semifinale; 19,00 Moto MP al Cehiei; 20,00 Tenis turneu WTA Montreal; 21,00 Fotbal - meci amical; 23,45 Auto Raliul Finlandei - etapa a 2-a; 0,00 Sportcentre; 0,15 Patine cu rotile - Paris; 2,30 Auto-raliul celor 1000 de lacuri (Finlanda)


**VĂ RECOMANDĂM**

**ANTENA 1 - 19,45 Mulholland Falls - suspans**

**Cinci polițiști cu reputație de incoruptibili formează, la începutul anilor '50, o unitate de elită a poliției din Los Angeles. Acești duri ai poliției intimidează tot ce mișcă atunci când patrulează prin oraș; impozanți, îmbrăcați în costume impecabile, cu bonurile pălăriilor trase peste ochi, ei sunt temuți și respectați, creându-și propriile reguli care corectează părțile vulnerabile ale legii. Când o investigație de rutină asupra unei crime îl implică pe unul dintre ei, aceștia se trezesc confruntați cu o putere organizată cum nu mai întâlniseră.**



**Rețea de magazine cu profil alimentar**

Organizează preselecție pentru postul de director comercial în București și în fiecare județ. Condiții:
- 30-50 ani, titrat, capabil să coordoneze 25 magazine și subalterni
- posesor auto și calculator
- 1.000 $ cash (august) + 2.000 $ garanție ulterioară (mai 2001)

Program de lucru 18,00-21,00, inclusiv sâmbăta. Venit lunar brut 800 $.

**Telefon 01/212-2845 (non-stop).**

## TVR 1

7,00 Ceasul deșteptător
8,00 Universul credinței
9,00 Desene animate
9,25 Kiki Riki Miki
10,35 Desene animate
11,00 Viața satului
12,30 Tezaur folcloric
13,20 De luni până duminică
13,45 Național TV Bingo Liberty
**17,00** Fotbal: Oțelul Galați - Petrolul Ploiești
**19,10 Felicity** - s.
20,00 Jurnal * Meteo
20,25 Duminica sportivă
**20,40 Avionul condamnaților** - thriller, SUA, 1997, cu Nicolas Cage
22,35 Callatis 2000
23,20 Jurnal

## TVR 2

**7,00 Domnișoara Andrea** - rel.
**7,50 Femeia misterioasă** - rel.
9,30 Orizont spiritual
10,00 Ferma
11,00 Ferestre spre cer. Ziua Mondială a Tineretului
13,00 Un popas pe săptămână
13,20 Arta apărării
13,50 Desene animate
**14,20 Înger adolescent** - s.
14,45 Știri
14,50 Inginerul cu opt picioare
15,00 Vox Maris, poem de George Enescu
15,30 Ghidul călătorului independent: Bruxelles
16,15 Medalion de interpret
**16,45 Domnișoara Andrea** - s.
**17,35 Femeia misterioasă** - s.
18,30 Telejurnal TVR 2
18,40 Documente culturale. Anii „Bardot"
**19,35 Înrolată de bună voie** - comedie, SUA, 1981
**21,10 Primul val** - s.
22,00 Știri
22,05 Desene animate
22,30 Teatrul Național de Televiziune prezintă: **Mușcata din fereastră** de Victor Ion Popa
0,05 TVM. Mesager

## PRO TV

7,00 Desene animate
9,00 Super Abracadabra
**9,30 Uriașul Harry** - s.
11,00 Conflictele omenirii: Vietnam - doc.
12,00 Benny Hill
12,50 Știrile Pro TV
**13,00 Beverly Hills** - s.
**14,00 Dragul de Raymond** - s.
**14,30 Cybill** - s.
**15,00 Hercule** - s.
16,00 Superbingo PRO TV - live
19,00 Știrile Pro TV
**(●) 19,30 Femeile clanului Santangelo** - dramă, SUA, 1993, cu Tracey Ullman
21,15 Procesul etapei (I)
21,30 Fotbal Divizia A: **Național-Brașov**. Transmisiune în direct
23,30 Procesul etapei (II)
1,00 ProFm e aici!
**(■) 1,30 Printre dune** - f. erotic
**3,15 Beverly Hills - s. rel.**
**4,00 Hercule** - s. rel.
4,45 Conflictele omenirii: Vietnam - doc. - rel.
5,30 Benny Hill
**6,30 Uriașul Harry** - s. rel.

## TV ACASĂ

**10,00 Verdict: crimă** - s. rel.
11,00 Căsuța poveștilor - rel.
11,30 Acasă la români
**13,00 Verdict: crimă!** - s.
**14,00 Muzicianul** - f. SUA, 1962
16,30 la-mă acasă!
**17,00 Lassie** - s.
**17,30 Trei femei** - s.
**18,30 Micuțele doamne** - s.
**20,50 Furtună între frați** - suspans, SUA, 1973
**22,25 Nisipurile Paradisului** - f. SUA, 1997
0,00 Închiderea programului Acasă

## ANTENA 1

8,00 Credința și viața
8,55 Aerobic show
**9,00 Fetița de pe Marte** - SF, SUA, 1991
10,30 Desene animate
11,00 Buni prieteni
**12,00 Aventurile lui Sinbad** - s.
**13,00 În căutarea gloriei** - s.
14,00 Totul va fi bine
**(●) 16,00 Nebuni de legat** - comedie, SUA, 1980
17,30 Retrospectivă Vouă
**18,00 Casa de pe plajă** - s.
19,00 Observator
19,50 TeleEurobingo Show
**(●) 23,00 Secretul din mansardă** - suspans, SUA, 1995, cu Anne Archer
**(●) 1,00 Bătălie aeriană** - acțiune, SUA, 1997
**(●) 2,30 Mielul furios** - dramă, coprod., 1974
**4,00 Aventurile lui Sinbad** - s. rel.
**5,00 Casa de pe plajă** - s., rel.

## TV ARAD

8,00 Credință și viață
8,55 Aerobic Show
**9,00 Fata de pe Marte - f. SUA**
10,30 Știri TVA
11,00 Buni prieteni
**12,00 Aventurile lui Sinbad** - s.
**13,00 În căutarea gloriei** - s.
14,00 Totul va fi bine
**16,00 Nebuni de legat - comed. SUA**
17,30 Retrospectiva Vouă
18,00 Muzică populară
18,30 Știri TVA
19,00 Observator
19,50 TeleEurobingo Show
În continuare program identic cu cel al Antenei 1

## TV INTERSAT

8,55 Deschiderea programului
**9,00 Singur în imprimerie** - film
**10,30 Animated classics** - s.
11,00 Știri - rel.
11,30 Intersat cultural - rel.
**12,15 Sfârșitul petrecerii** - film
14,00 Show cu ecou - rel.
**16,00 Atlantis Family** - s.
**16,30 Max Glick** - s.
17,00 Din culisele Grădinii zoologice - s.
**17,30 Când inima așteaptă** - s.
**18,00 Dulce ispită** - s.
18,45 Retrospectiva știrilor Intersat
**19,30 Medicul de familie** - s.
**20,30 Casa de nebuni** - s.
**21,00 Forțele speciale de elită** - s.
**22,00 Cupidon** - film
23,30 Retrospectiva știrilor Intersat - rel.
(■) 0,00 Erotica
1,00 Închiderea programului

## ANIMAL PLANET

8,00 Salvați și salvatori
9,00 Reportaje la grădina zoologică
9,30 Chemarea strămbunilor
10,30 Un câine cu imaginație
11,30 Licitația de animale sălbatice
12,30 Acvanauții
13,30 Parcul maimuțelor
14,00 Aventurile vânătorului de crocodili
15,00 Urgențe veterinare
16,00 Veterinari în Africa
17,00 Salvați și salvatori
18,00 Chemarea strămbunilor
19,00 Parcul maimuțelor
20,00 Animal X
21,00 Echipa de intervenție
22,00 Salvați și salvatori
23,00 Ultimul refugiu
0,00 Felinele din savană
1,00 Joc periculos

## BUDAPESTA 1

7,00 Magazinul gospodarilor; 7,30 Matinal; 8,20 Mesajul Bibliei; 8,30 Piața centrală; 10,05 Povestiri despre regele Matei; 10,10 Zicători din istoria maghiară; 10,25 Arborarea drapelului național; 10,45 Povestiri populare maghiare; 10,55 Paradă aeriană; 12,00 Sfințirea grâului; 12,20 Biserica în epoca Sf. Ștefan; 13,10 Ungaria viitorului; 13,40 Religie; 14,10 Dansuri populare; 14,30 Știri; 15,30 Ștefan, regele sfânt 2/1; 16,55 Ziua întemeietorului de stat; 17,40 Ștefan, regele sfânt 2/2; 17,55 Pelerinajul sfintei drepte; 21,00 Săptămâna; 21,55 Focuri de artificii; 22,35 Ștefan, regele - operă rock; 0,10 Gol - fotbal magazin; 1,10 Știri

## BUDAPESTA 2

7,40 Mag. satului; 8,05 Religie; 9,55 Ctitorul, Sf. Ștefan - 2/2; 10,25 Arborarea drapelului; 10,50 Cântece de sărbătoare; 10,55 Paradă aeriană; 12,05 Boutique muzical; 13,00 Du-te-vino!; **13,30 Copiii de pădurea nouă** - s. Anglia; 14,00 Mesajul locurilor sfinte; 14,30 Motanul încălțat; 15,55 Ziua Sf. Ștefan; 17,30 Festival; 17,55 Peregrinajul Sf. Ștefan; 21,00 Săptămâna, știri; 21,55 Foc de artificii; 22,35 Graz 2000; 23,05 Festival de dans 2/2; 23,30 Telesport; 24,00 Virtuozi maghiari


**VĂ RECOMANDĂM**
**PRO TV - 19,30**
***Femeile clanului Santangelo - dramă***



**VĂ RECOMANDĂM**
**ROMÂNIA 1 - 20,40**
***Avionul condamnaților - acțiune***

**Un tânăr condamnat pentru că l-a ucis pe agresorul soției lui urmează să fie eliberat din închisoare și, pentru a ajunge mai repede acasă, fiindcă era ziua fiicei lui, alege să plece cu un avion care trebuia să transporte niște criminali periculoși la o altă închisoare. Avionul este deturnat de către aceștia, dar el reușește să le dejoace planurile. Avionul va ateriza cu greu la Las Vegas, iar criminalii își vor primi pedeapsa binemeritată.**




## PRIMA

**7,00 Milagros** - s., rel.
8,00 Taifas
**13,00 Milagros** - s.
14,00 Cronica cârcotașului - rel.
**15,00 Detectivi de elită - s.**
15,55 Clip Art
**16,00 Salvați de clopoțel** - s.
**17,00 Comisarul Rex** - s.
18,00 Focus
18,35 Impact
**19,00 Raven** - s.
**(●) 20,00 Din nou acasă - f. SUA, 1988** - r. cu Peter O'Toole
21,45 Știri pe scurt. Meteo
22,00 Exotic
**23,00 Comisarul Rex** - s.
23,55 Clip Art
0,00 Focus - rel.
0,30 Impact - rel.

## TELE 7 ABC

7,00 Bună dimineața, România
10,00 Teleshopping
10,25 Economic ABC - rel.
10,50 Gura lumii - rel.
11,00 Dan Diaconescu în direct - rel.
12,00 Telemedicina - rel.
13,00 Ora unu a venit
13,05 Telemedicina - rel.
14,00 Rendez-vous la Tele 7 - rel.
15,00 Teleshopping
15,30 Tinerețe fără bătrânețe
16,00 Post Meridian
17,00 Dați vina pe Corina
18,00 24 din 24
18,30 Documentar
19,00 Telejurnal
19,30 Economic ABC
19,45 Gura lumii
20,00 Dan Diaconescu în direct
22,00 Măștile puterii
22,30 Viața noastră cea de toate zilele
1,00 Ora unu a venit - rel.
1,05 Nopți albe
2,10 Documentar - rel.
2,50 Telejurnal
3,30 Economic ABC - rel.
4,00 Dați vina pe Corina - rel.

## HBO

**10,00 Categoria grea - comed. SUA, 1995**
**11,45 George, trăsnitul junglei - f. av. SUA,1 997**
**13,15 Inferno - f. SUA, 1999, cu Jean Claude Van Damme**
**15,00 Măsuri disperate - f. SUA, 1998**
**16,45 Regina Margot - f. Franța, 1994, cu Isabelle Adjani**
**19,00 Hilary și Jackie - f. SUA,1 997**
**21,00 Sărutul dulce al răzbunării - f. SUA, 1997, cu Geena Davis**
**23,00 Temnița roșie - f. SUA, 1997, cu Richard Gere**
**1,00 Fum de țigară - f. SUA, 1995, cu Harvey Keitel, William Hurt**

## DISCOVERY

10,00 CIA - soldații secreți ai Americii
10,55 Călătorii cu Anna Walker
11,20 Știința ultra-modernă
11,50 În lumea rechinilor
12,45 Din Rusia, cu dragoste
13,10 Călători în timp
13,40 Secolul descoperirilor
14,30 Egipt: Ramses
15,25 Mituri și mistere
16,15 Cucerirea zenitului
17,10 În căutarea unor lumi dispărute: Misterul insulei Creta
18,05 Călătorii cu Anna Walker
18,30 Actualități Discovery
19,00 Amazonia neîmblânzită
20,00 Nebuni după avioane
20,30 Actualități Discovery
21,00 Conexiuni
22,00 Locuri sacre și spirite mitice
23,00 Planeta - ocean. Reîncarnarea
0,00 Cele mai faimoase avioane de luptă
1,00 CIA - soldații secreți ai Americii
2,00 Nebuni după avioane
2,30 Actualități Discovery
3,00 Amazonia neîmblânzită

## PRO TV INTERNAȚIONAL

0,00 Știrile Pro TV
1,00 Chestiunea zilei pe scurt
1,10 Chestiunea zilei
2,50 Revista presei
3,00 Știrile Pro TV
3,10 Profit
3,15 P(r)oezia
3,20 Profesia mea: Cultura - rel.
4,15 Acasă la bunica
4,30 Ministerul comediei
6,00 Știrile Pro TV
6,30 Știrile de Acasă
7,00 Bună dimineața, Pro TV e al tău!

## ATOMIC TV

7,00 Selector
10,25 Reactor - rel.
10,30 File de poveste - rel.
11,00 Atomix - rel.
14,00 Interactiv
15,30 Proaspete și Fierbinți - hit-uri ale momentului
15,55 Reactor
16,00 Aria 52 - rel.
17,15 Selector
19,00 Atomix
21,55 Reactor
22,00 Cinematomic cu INA
22,30 Best of Extreme Sports
23,00 Rockada
0,00 Insomnia

## TV 2

7,00 Matinal; 7,30 Bună dimineața; 9,30 Matineu TV 2; 11,05 Canalul sapte; **11,30 Plin de viață** - s.; 11,55 Salon auto; 12,20 Ofertă directă; 12,45 Talkshow; **13,10 Riviera** - s.; **13,35 Bogați și frumoși** - s.; **14,00 Mama vitregă e marțiană - comed. SF SUA**, cu Kim Basinger; **15,50 Time Cop** - s.; **16,40 Clinica** - s. Germ.; **17,30 Sunset Beach** - s.; **18,15 Vizitori îndrăgostiți** - s.; **19,00 Camila** - s.; 19,30 Fapte; 20,00 Roata norocului; **20,30 Înger sălbatic** - s.; **21,00 Walker, Texas Ranger** - s.; **21,55 Autostrada iadului - f. SUA**; 23,35 Bună seara, Ungaria!; **0,25 Clubul gangsterilor - f. SUA**, cu Richard Gere; 2,40 Lumea internetului

## PRO 7

7,00 Sam - magazin; **7,50 Mallorca** - s.; 8,15 Desene animate; **9,10 Cine-i șeful?** - s; **9,35 Roseanne** - s.; **10,10 Aventurile lui Sinbad** - s.; 11,00 Fort Boyard - show; **12,05 Matlock** - s.; **13,05 Avocații** - s.; 14,00 Sam - magazin; 15,00 Talkshow-uri; 18,00 Taff - magazin; **18,30 Afaceri de familie** - s.; **19,00 Simpsonii** - s.; **20,00 Fam. Bundy** - s.; 20,30 Galileo - magazin științific; **21,15 Fără milă** - thriller, SUA, 1996; 23,10 Reportaj PRO 7 - Rechini; 23,45 BIZZ - magazin; **0,15 Murder One** - s. pol. SUA, 1995

## RTL

7,00 Șapte fix; 7,30 Bună dimineața!; 8,00 Opt fix; 8,30 Între noi - rel.; **9,00 Vremuri bune, vremuri rele** - s.; **9,30 Living Single** - s.; **10,00 Ellen** - s.; 10,30 Mary Tyler Moore; **11,00 Dădaca** - s.; 11,30 Sabrina talk; 12,30 Duelul familiilor - concurs; 13,00 Magazinul amiezii; 14,00 Talkshow-uri; **18,00 Dădaca** - s.; **18,30 Între noi** - s.; 19,00 Bună seara! - magazinul landurilor; 19,30 Exclusiv - magazinul vedetelor; 19,45 Știri; 20,10 Exploziv - magazin; **20,40 Vremuri bune, vremuri rele** - s.; **21,15 Dublă intervenție** - s. pol. Germania, 1997; **22,15 În numele legii** - s. pol. Germania; **23,15 Quincy** - s.; **0,15 Magnum** - s.; 1,10 Jurnalul nopții; **1,40 Ellen** - s.

## TV 5

**14,05 Documentar; 15,00 Jurnal; 15,15 Magazin; 17,00 Jurnal TV 5; 17,15 Întrebări TV 5; 17,30 Taxi pentru America; 18,05 Piramide; 18,30 Întrebări pentru campion; 19,00 Jurnal TV 5; 19,15 Magazin; 21,00 Jurnal Elveția; 21,30 Jurnal France 2; 22,05 Timpul prezent; 23,00 Jurnal TV 5; 23,15 Magazin**

## EUROSPORT

**9,30 Sumo - Tokyo; 10,30 Motosport magazin; 11,30 Atletism - Stockholm (Suedia); 13,30 Fotbal-Eurogol; 15,00 Fotbal de plajă - Atena; 16,00 Fotbal - Cupa Mondială 1998 - selecțiuni; 18,00 Auto - Raliul celor 1000 de lacuri - Finlanda; 19,00 Triatlon - Tokyo; 21,00 Cascadorii; 22,00 Box; 0,00 Fotbal - Liga Campionilor, partide celebre 1992/1993; 1,00 Golf; 2,00 Yachting magazin**


**BIROTICA**
Leximig Splaiul Gen. Gh. Magheru Bl. 329B (Micalaca)
Tel./Fax: 057/270111; 270100, Arad
OFERTĂ SPECIALĂ
ComRoce Elite Xp7533 **838 $ + TVA**
Intel P III 533 Mhz,64 MB SDRAM, WD 7,5 GB, 8 MB VGA Card
FDD Sony 1,44, MB VIA ATX, 48x CD-ROM Sony, Sound Card PCI
Stereo Speakers Case MT ATX Mouse Pad Keyboard
Microsoft Windows 98
MICROSOFT OFFICE 2000 SB
Imprimante EPSON HEWLETT PACKARD
Copiatoare MINOLTA



**A. J. V. P. S. Arad**

**Organizează concurs în vederea angajării a doi paznici de vânătoare și pescuit în zona Vladimirescu și Pereg, la data de 1 septembrie 2000, orele 10,00, dată până când se vor depune dosarele la sediul Asociației, str. Mărășești nr. 6.**

***Informații la telefon 250412.***
(5550987)

## TVR 1

7,00 Telematinal
11,55 TVR Cluj-Napoca pentru minorități
**12,10 Cazuri ciudate** - s., rel.
13,00 Drumul spre Europa
**13,10 Felicity** - s.
14,00 Jurnal
14,15 CiberFan
14,30 Repere sacre
15,00 Oameni ca noi
15,30 Convietuiri sub aripa muzei. Recital de poezie: Maia Morgenstern
16,00 Emisiune în limba maghiară
17,00 Seniorii cetății
**17,30 Orice e posibil** - s.
18,00 Medicina pentru toți
18,30 Garantat 100%
19,00 Avanpremieră - Știri
19,05 Corect
**19,15 Sunset Beach** - s.
20,00 Jurnal * Meteo
20,35 Sport
**20,45 Justiție militară** - s.
21,35 Fotbal: Galatasaray Istanbul-St. Gallen (Elveția) în preliminariile Ligii Campionilor
23,50 Jurnalul de noapte
(●) 0,05 Telecinemateca: **Automobilul - f. acț. SUA**, 1977, cu James Brolin, Kathleen Lloyd

## TVR 2

**7,00 Domnișoara Andrea** - s. rel.
8,35 Toți, împreună
9,20 Nouă meșteri mari - rel.
9,35 Top TVR 2 - rel.
10,30 Grădina lui Cupidon
11,50 Un popas pe săptămână - rel.
12,00 Desene animate
12,30 Trupa DP2 - d. a.
**13,30 Doi băieți, o fată și o pizzerie** - s.
15,00 Veni, video, vici!
15,30 Tribuna partidelor parlamentare
15,45 Nouă meșteri mari
16,00 Știri
**16,05 Obsesia** - s.
**16,50 Domnișoara Andrea** - ep. 58
**17,40 Femeia misterioasă** - ep. 106
18,30 Telejurnal TVR 2
19,00 Știri bancare. Meteo
19,05 Arhitectură și geografie sacră. Versailles
19,55 Credo
20,50 Spațiu francofon
21,20 Puls 2000
22,05 Călătorind prin țară - Potici - Neamț
**22,20 Insula** - dramă, Franța, partea III
23,05 Știri
23,10 Omul și muzica: Rusia în timpul țarilor - muzică pentru o națiune
0,10 TVM. Mesager

## PRO TV

7,00 Bună dimineața, Pro TV e al tău!
**10,00 Tânăr și neliniștit** - rel.
**10,50 Academia de poliție** - s.
11,45 Benny Hill
(●) **12,10 Înapoi în viitor 2** - SF, SUA, 1985
(●) **14,25 Vinovăție ascunsă - f., rel.**
**16,00 Tânăr și neliniștit** - s.
16,50 Sens unic
17,00 Știrile Pro TV
**17,30 Lumi diferite** - s.
**18,30 Seinfeld** - s.
19,00 Știrile Pro TV
19,55 Momente de aur ale Jocurilor Olimpice
**20,00 Nikita** - s.
**21,00 Protectorii** - s.
21,45 Știrile Pro TV
21,50 Chestiunea zilei pe scurt
(●) **22,00 (2) Sergentul Highway - f. SUA, 1986**, cu Clint Eastwood, Marsha Mason, regia Clint Eastwood
0,10 Știrile Pro TV
**0,30 Doi polițiști și jumătate** - s.
**1,30 Seinfeld - s.**, rel.
(●) **2,00 Cu tristețea în inimă - f. SUA, 1996**, cu Richard Crenna, Rick Schroeder

## TV ACASĂ

10,00 Știrile de Acasă - rel.
10,30 Acasă la bunica - rel.
10,45 Căsuța poveștilor
**11,00 Dragoste și putere** - rel.
**11,30 90-60-90 Fotomodele** - rel.
**12,25 Războiul pasiunilor** - rel.
**13,20 Guadalupe** - s.
**14,10 Femeia vieții mele** - s. rel.
**15,00 Milady** - s.
**16,35 Dragoste și putere** - s.
17,00 Desene animate
17,10 Acasă la români - muzică populară
17,15 Acasă la bunica - rețete culinare
**17,30 Trei femei** - s.
18,30 Știrile de Acasă
**19,05 Războiul pasiunilor** - s.
**20,00 90-60-90 Fotomodele** - s.
**21,00 Femeia vieții mele** - s.
**21,50 Mama păpușilor - f. SUA, 1984**, cu Jane Fonda, Christine Ebersole, Tom Hanks, Geraldine Page, Amanda Plummer

## ANTENA 1

7,00 Observator
7,55 Aerobic Show
**8,00 Kelly** - s.
8,30 Desene animate
10,00 Știri
**10,10 Pasărea spin** - s., rel.
**11,00 Camilla** - s., rel.
**12,00 Agentul secret** - s.
13,00 Știri
**13,15 Povestea lui Bruce Curtis - f. Canada, 1991**
**15,00 Air America** - s.
**16,00 Scandalul** - s.
17,00 Știri
17,15 Divertisment Vouă
**17,20 Casa de pe plajă** - s.
**18,10 Pasărea spin** - s.
19,00 Observator
19,55 Divertisment Vouă
**20,00 Un adevărat geniu - comed. SUA, 1985**, cu Val Kilmer
22,00 Observator
22,40 Divertisment Vouă
**22,45 Guy de Maupassant - f. Franța, 1982**, cu Claude Brasseur, Simone Signoret, Miou-Miou
**1,00 Rezervația** - s.
**2,00 Camila** - s.
**2,50 Scandalul** - s. rel.
**3,40 Agentul secret** - rel.

## TV ARAD

7,00 Observator
7,55 Aerobic show
**8,00 Kelly** - s.
8,30 Știri TVA
9,30 Pantera roz
10,00 Știri
**10,10 Pasărea spin** - s.
**11,00 Camilla** - s.
12,00 Agentul secret - s.
13,00 Știrile amiezii
**13,15 Povestea lui Bruce Curtis** - f. SUA
**15,00 Air America** - s.
**16,00 Scandalul** - s.
17,00 Știri
17,15 Vouă
17,20 Divertisment
18,00 Mileniul trei
18,30 Știri TVA
19,00 Observator
19,55 Vouă
**20,00 Un adevărat geniu - comedie SUA, 1985**
22,00 Știri TVA
În continuare program identic cu cel al Antenei 1

## TV INTERSAT

8,55 Deschiderea programului
**9,00 Farmacia de serviciu** - s.
9,30 Mistere, farmece și miracole - rel.
**9,50 Preciosa** - rel.
10,30 Cartuna show
11,00 Știri - rel.
**11,30 Ți-e teamă de întuneric?** - s.
**12,00 (s) Melcii ucigași** - film, rel.
13,30 Săptămâna sportivă arădeană - rel.
**14,00 Radical Power** - s.
(▲) **14,30 Hollywood Hills** - f., rel.
15,30 Underdog show
**16,00 În închisoare** - film
17,30 Emisiune în limba germană
**18,00 Dulce ispită - s.**
18,45 Știrile Intersat
(▲) **19,30 Mutant Hunt - f.**
**20,45 Farmacia de serviciu** - s.
21,15 Mistere, farmece și minuni
**21,35 Preciosa** - s.
(▲) **22,15 Seducerea guvernantei** - film
23,30 Știri - rel.
(■) 0,15 Erotica
1,00 Închiderea programului

## ANIMAL PLANET

8,00 Aventurile vânătorului de crocodili
9,00 În lumea animalelor
10,00 Noile aventuri ale lui Black Beauty
11,00 Povestiri de la grădina zoologică
12,00 Medicii animalelor sălbatice
12,30 Apărătorii animalelor
13,00 Cazurile judecătorului Wapner
14,00 Aventurile vânătorului de crocodili
14,30 În mijlocul naturii
15,00 Spectacolul păsărilor
16,00 Salvați animalele!
16,30 În lumea animalelor
17,00 Rase de câini - 2 ep.
18,00 Totul despre lumea animalelor
18,30 Aventurile vânătorului de crocodili
19,00 Salvați animalele!
19,30 În mijlocul naturii
20,00 Acvanauții
20,30 Aventurile vânătorului de crocodili
21,00 Refugiul pentru animale Battersea - 2 ep.
22,00 Salvați și salvatori
23,00 Vânătorul de crocodili
0,00 Armele animalelor
1,00 Urgențe veterinare

## BUDAPESTA 1

6,42 Magazin matinal; 6,45 Lumea satului; 7,00 Emisiune informativă; 9,30 Mileniul; **9,35 Bestia** - s.; 10,00 Doar astăzi! - magazin; **10,30 Glob - s. Ungaria - ep. 1**; 12,25 Totul pentru iubire; 13,00 Magazin informativ; 13,10 Jurnale regionale; 14,00 Magazinul minorităților; 15,00 Întâlnirea națională a teatrelor; 15,20 Carte ilustrată; 16,55 Mileniu; **17,00 Cetatea** - s.; 17,35 Punct verde; 18,00 File de cronică; 18,30 Cronică catolică; 19,00 Știri; 19,15 Jurnale regionale; 19,50 Sunete de fond; 20,00 Elan; 20,30 Știri, sport; **21,00 Dvs. ați cerut**; 22,00 Panorama; 22,30 Cutia neagră - rep.; 23,00 Știri; 23,10 Actual; 23,30 Thema; **23,50 A noastră-i lumea** - f. Anglia; 1,40 Mileniu

## BUDAPESTA 2

6,42 Matinal; 6,45 Lumea satului; 7,00 Matinal; 9,30 A fost odată; 10,00 Omnibusul lyonez; 10,50 Vechea Europă; 11,10 Sărutul muzei; 12,00 Cocteil muzical; **13,05 Micuța noastră familie** - s.; 14,00 Știri; 15,00 Emisiunea pensionarilor; 15,25 Fereastra - magazin; 16,25 Magazinul pescarilor; 17,00 Strada școlii; 18,30 Ora de primire; 19,00 Telesport; 20,40 Gimnastică; 20,45 Povești; 21,00 Știri; 21,30 Portret Harasti Sándor; **22,25 Dor de casă - f. Japonia**; 0,00 Ora de închidere;

VĂ RECOMANDĂM

**HBO - 21,00 Sărutul dulce al răzbunării - f. SUA, 1997, cu Geena Davis**



VĂ RECOMANDĂM

**HBO - 23,00 Temnița roșie - f. SUA, 1997, cu Richard Gere**




## PRIMA

7,00 Program pentru copii
10,00 Creaturi sălbatice
11,00 Mare distracție mare!
12,00 Cinemagia - rel.
**12,30 Aeroportul** - s. rel.
**13,30 Will și Grace** - s.
14,00 Producție locală
18,00 Focus
18,35 Impact
19,00 Perechea potrivită
**19,30 21** - divertisment
(●) **20,00 Trenul de noapte spre Kathmandu** - aventuri, SUA, 1988
(●) **22,00 Povestea lui Kate** - dramă, SUA
23,55 Clip Art
0,00 Focus - rel.
0,30 Impact - rel.

## TELE 7 ABC

8,15 Motor extrem - rel.
9,00 Domino - rel.
10,00 Dreptul la apărare - rel.
11,00 În justiție - rel.
12,00 Lumea în clipa 2000 - rel.
13,00 Ora unu a venit
15,45 Cinetour
16,15 Cutia muzicală
17,00 Forța destinului
18,00 Gala Tele 7
18,50 Pariul Trio. Loto
19,00 Telejurnal
19,30 Documentar
20,00 Dan Diaconescu în direct
21,00 Cântecul și casa lui!
21,50 Pariul Trio
21,55 Loto
22,00 Cenaclul „Totuși iubirea", cu Adrian Păunescu
1,15 Ora unu a venit - rel.
4,00 Telejurnal - rel.
4,30 Forța destinului - rel.
5,30 Cutia muzicală - rel.
6,20 Clipuri muzicale

## HBO

**10,00 Un astronăuc pe Marte** - comedie, SUA, 1997
**11,30 Fiica soldatului** - dramă, SUA, 1998
**13,30 Clubul nevestelor părăsite** - comedie, SUA, 1996
**15,15 Dublă personalitate** - thriller, SUA, 1998
**17,00 Șapte ani în Tibet** - dramă, SUA, 1997
**19,15 O crimă perfectă** - thriller, SUA, 1998
**21,00 Romy și Michelle** - comedie, SUA, 1997
**22,30 Poodle Springs** - thriller, SUA, 1998
**0,15 E petrecerea mea** - dramă, SUA, 1996

## DISCOVERY

10,00 Deschizătorii de drumuri: Yukon
10,55 Mașini extreme: Motociclete
11,50 Tancuri!
13,40 Locuri invizibile
14,30 Secolul descoperirilor
15,25 Ghidul animalelor
16,15 Planeta dezlănțuită: Unda ucigașă
17,10 Adâncurile interzise
18,05 Povestea lui Mosquite
19,00 Vânătorul de crocodili
20,00 Misterele istoriei: Arca pierdută
21,00 Everestul: Muntele visurilor
23,00 Aventurierii: Edmund Hillary & Tenzing
0,00 Medici detectivi
0,30 Povestiri de la Muzeul Negru
1,00 Deschizătorii de drumuri
2,00 Conexiuni
3,00 C.I.A. - soldații secreți ai Americii

## PRO TV INTERNAȚIONAL

0,00 Știrile Pro TV
0,30 Fotbal Divizia A: FC Național-Brașov
2,00 Procesul etapei - realizator Ovidiu Ioanitoaia
4,00 Zero - emisiune de divertisment
5,00 Echipa mobilă
5,30 Superabracadabra - emisiune pentru copii
7,00 Bună dimineața, Pro TV e al tău!
10,00 Închiderea programului Pro TV Internațional

## ATOMIC TV

**7,00 Selector**
**11,30 Atomic Café** - rel.
**12,00 Reactor**
**12,30 Vot - rel.**
**13,30 Hai Hui**
**14,00 Interactiv**
**16,00 Selector**
**18,30 Atomix**
**21,30 Selector**
**23,30 Insomnia**

## TV 2

7,00 Gânduri de dimineață; 7,30 Zoo în rucsack; 8,00 Matineu TV; 10,00 Desene animate; **11,45 Mougli, fiul junglei** - s.; 12,10 Sport 2; 12,40 Alexandru cel Mare - f. ist. SUA, cu Richard Burton; **15,25 Cartouche** - f. av. IT-FR., cu Jean Paul Belmondo; Claudia Cardinale; 17,30 În după-amiaza sărbătorii; 18,00 Ungaria, mâine; 19,00 Jurnal; 20,00 Multimilionar; 20,30 Jurnal de Balaton; **21,00 Ultimul împărat** - f. IT-Anglia, cu Peter O'Toole; 24,00 Seara sărbătorii; **1,00 O timpule, timp trecător** - f. Ungaria;

## PRO 7

**7,20 Dharma și Greg** - s.; **7,35 Jesse** - s.; 7,55 Desene animate; 11,00 Cinema TV; **11,45 Superman** - s.; **12,45 Flipper** - s.; **13,40 Karate Warrior** - act., Italia, 1993, cu Corey Parker, Ron Williams; **15,20 Aventurile lui Sinbad** - s.; **16,15 Viper** - s.; **17,05 Cei doi dragoni** - act., H.K., 1992, cu Jackie Chan; 19,00 Fort Boyard - showul aventurilor; 20,00 Lumea minunilor; 20,55 Știri; **21,15 Tăcere de moarte** - thriller, SUA,1997, cu James Garner; 23,10 Focus TV; **0,15 Gheare de tigru** - act., Canada, 1991; **2,00 Rambo 2** - acțiune, SUA, 1985, cu Sylvester Stallone

## RTL

6,35 Desene animate; 8,30 Disney Club; **11,30 Pe cont propriu** - s.; **12,05 Echipa specială** - s.; 13,05 Parada filmelor Disney; **13,40 Dragonul lui Pete** - comed. SUA, 1977, cu Helen Reddy; **15,25 Sea Quest DSV** - s.; **16,20 Călătorii în lumi paralele** - s.; **17,20 Hercules** - s.; 18,15 X - Men - din culise; 18,45 Exclusiv Weekend; 19,45 Știri; 20,10 Apel de urgență; **21,15 Tinerețe veșnică** - comed. fant. SUA, 1992, cu Meryl Streep, Bruce Willis; 23,15 Spiegel TV; 0,00 Eroi cotidieni - Războiul nervilor la Nürburgring 2; **0,35 Provincialii** - s. SUA; 1,10 Prime Time

## TV 5

**11,00 Jurnal TV5; 11,15 Sărbătoarea bebelușilor; 11,30 Magazin; 12,00 Thalassa; 13,05 Gurmanzi; 13,30 Jurnal France 3; 14,05 Magazin; 15,00 Jurnal TV 5; 15,15 Teatru; 17,15 Întrebări TV5; 17,30 Telecinema; 18,00 Magazin; 19,00 Jurnal TV5; 19,15 Campioni; 21,00 Jurnal Belgia; 22,05 Magazin; 23,00 Jurnal**

## EUROSPORT

9,30 Ciclism montan - Kaprun; 10,00 Aventura; 11,00 Moto MP al Cehiei, Brno în direct; 11,30 Moto - MP al Cehiei în direct; 16,00 Moto, Brno în direct; 16,00 Ciclism CM - Turul Zürichului; 18,00 Tenis - turneu WTA Montreal, semifinale; 19,00 Ciclism - turul Franței, femei, ultima etapă; 19,30 Moto - MP al Cehiei; 21,00 Tenis - turneu WTA Montreal, finala, în direct; 22,45 Box; 23,45 Auto - Raliul celor 1000 de locuri - Finlanda; 0,00 Sportcentre; 0,15 Moto - MP al Cehiei; 2,00 Auto - Raliul Finlandei


VĂ RECOMANDĂM

**HBO - 21,00 Romy și Michelle - comedie**

Prietene din copilărie și colege de cameră încă de la absolvirea liceului, Romy și Michelle sunt două fete vesele din California. La zece ani de la terminarea școlii, cu prilejul întâlnirii de promoție, cele două fac un mic bilanț și constată, oarecum cu surprindere, că în cei zece ani nu au făcut nimic cu care să se poată lăuda. Cum nu le lipsește imaginația, cele două se hotărăsc să-și impresioneze foștii colegi cu povești despre bogății și succese extraordinare...



**S.C. MACROMEX S.R.L. - Filiala Timișoara**

Unic distribuitor al produselor CAMPOFRIO Spania, PRESIDENT Franța

ANGAJEAZĂ

AGENȚI VÂNZĂRI

pentru orașul: Arad

Obligatoriu domiciliul în orașul mai sus menționat. Experiența în domeniu constituie un avantaj.

Informații:
tel. 092368815 - director vânzări Piescu Petru
C.V. se vor trimite pe adresa firmei: S.C. MACROMEX S.R.L. - Filiala Timișoara Str. Amurgului nr. 1 sau
Fax 056/212704.

(5550981)

## TVR 1

12,00 Callatis 2000 - rel.
14,00 Jurnal
14,15 CiberFan
14,30 Puncte cardinale
14,50 Drumul spre Europa
15,00 Pro Patria
16,00 Emisiune în limba maghiară
**17,30 Orice e posibil** - s.
18,00 Agenția de plasare
18,30 Garantat 100%
19,00 Avanpremieră Știri
19,05 Corect!
**19,15 Sunset Beach** - s.
20,00 Jurnal * Meteo
20,35 Sport
20,45 Iartă-mă!
21,45 Cu ochii'n 4
**22,35 Cazuri ciudate** - s.
23,25 Jurnalul de noapte
23,40 Estival Jazz

## TVR 2

12,00 Desene animate
12,30 Trupa DP 2
**13,30 Doi băieți, o fată și o pizzerie** - s.
15,00 Veni, video, vici!
15,30 Medalion de interpret
16,00 Știri
**16,05 Obsesia** - s.
**16,50 Domnișoara Andrea** - s.
**17,40 Femeia ispititoare** - s.
18,30 Telejurnal TVR 2
19,00 Știri bancare. Meteo
19,05 Concert Class și Sphinx
**19,45 Un ținut îndepărtat** - western, SUA, 1954
21,15 E dreptul tău!
21,55 Sport Plus
22,35 Lumea vitezei
23,15 Știri
23,20 Retrospectiva premiilor APTR 1996
0,30 TVM. Mesager

## PRO TV

7,00 Bună dimineața, Pro TV e al tău!
**10,00 Tânăr și neliniștit** - rel.
**10,45 Academia de poliție** - s.
**12,20 Clubul de golf** - comedie, SUA, 1988, cu Chevy Chase
**(●) 14,15 Femeile clanului Santangelo** - f. rel.
**16,00 Tânăr și neliniștit** - s.
16,50 Sens unic
17,00 Știrile PRO TV
**17,30 Lumi diferite** - s.
**18,30 Seinfeld** - s.
19,00 Știrile PRO TV
**(●) 20,00 Vinovăție ascunsă** - dramă, SUA, cu Rick Schroeder
21,40 Știrile PRO TV
21,45 Chestiunea zilei pe scurt
**(●) 22,00 Înapoi în viitor III** - SF/comedie, SUA, 1990
0,00 Știrile Pro TV
0,15 Buletin olimpic
0,30 Rezumat Fotbal Divizia Națională
**1,30 Seinfeld** - s. rel.
**2,00 Clubul de golf** - f. rel.
3,30 Știrile PRO TV

## TV ACASĂ

10,00 Căsuța poveștilor - rel.
10,30 Doctorul casei - rel.
**11,00 Dragoste și putere** - rel.
**11,30 Columbo** - f., rel.
**13,15 Guadalupe** - s.
**14,10 Femeia vieții mele** - rel.
**15,00 Milady** - s.
**16,35 Dragoste și putere** - s.
17,00 Desene animate
17,10 Acasă la români - muzică populară
17,15 Acasă la bunica - rețete culinare
**17,30 Trei femei** - s.
18,30 Știrile de Acasă
**19,05 Războiul pasiunilor** - s.
**20,00 90-60-90 Fotomodele** - s.
**21,00 Femeia vieții mele** - s.
**(●) 22,00 Secretele nopții** - f. SUA, 1975, cu Gene Hackman
0,00 Închiderea programului Acasă

## ANTENA 1

7,00 Observator
7,55 Aerobic Show
**8,00 Kelly** - s.
8,30 Desene animate
10,00 Știri
**10,10 Pierduți în sălbăticie** - aventuri, Canada, 1990
**12,00 Agentul secret** - s.
13,00 Știri
**13,15 Lupta pentru libertate** - dramă, SUA, 1994
**(●) 15,00 Air America** - s.
**16,00 Scandalul** - s.
17,00 Știri
17,15 Divertisment Vouă
**17,20 Casa de pe plajă** - s.
**18,10 Pasărea spin** - s.
19,00 Observator
19,55 Divertisment Vouă
**20,00 O împușcătură în întuneric** - suspans, SUA,1964, cu Peter Sellers
22,00 Observator
**(▲) 22,45 Dorință pătimașă** - thriller, SUA, 1994
**1,00 Rezervația** - s.
**2,00 Camila** - s.
**2,50 Scandalul** - rel.
**3,40 Agentul secret** - rel.
**4,30 Casa de pe plajă** - s. rel.

## TV ARAD

7,00 Observator
7,55 Aerobic show
**8,00 Kelly** - s.
8,30 Știri TVA - rel.
**9,30 Pantera roz** - ep. 1
10,00 Știri
**10,10 Pierduți în sălbăticie** - f. av. SUA
**12,00 Agentul secret** - s.
13,00 Știrile amiezii
**13,15 Lupta pentru libertate - f.**
**15,00 Air America** - s.
**16,00 Scandalul** - s.
17,00 Știri
17,15 Vouă
17,20 Divertisment
18,30 Știri TVA
19,00 Observator
19,55 Vouă
**20,00 O împușcătură în întuneric - comed. polițistă SUA, 1964**
22,00 Știri TVA
În continuare program identic cu cel al Antenei 1

## TV INTERSAT

8,55 Deschiderea programului
**9,00 Farmacia de serviciu** - s.
9,30 Mistere, farmece și miracole - rel.
**9,50 Preciosa** - s.
10,30 Cartuna show
11,00 Retrospectiva știrilor Intersat - rel.
**11,30 Ți-e teamă de întuneric?** - s.
**12,00 Cupidon** - f., rel.
**13,30 Când inima așteaptă** - s.
14,00 Camera ascunsă - s.
**14,30 Forțele speciale de elită** - s.
15,30 Underdog show - s.
**16,00 Vecinul** - film
17,30 Săptămâna sportivă arădeană
**18,00 Dulce ispită** - s.
18,45 Știrile Intersat
**(▲) 19,30 Hollywood Hills** - s.
**20,45 Farmacia de serviciu** - s.
21,15 Mistere, farmece și miracole - doc.
**21,35 Preciosa** - s.
**(▲) 22,15 Melcii ucigași** - film
23,45 Știrile Intersat - rel.
(■) 0,15 Erotica
1,15 Închiderea programului

## ANIMAL PLANET

8,00 Aventurile vânătorului de crocodili
9,00 În lumea animalelor
10,00 Noile aventuri ale lui Black Beauty
11,00 Reportaje de la grădina zoologică
12,00 Animalele din Munții Lumii
13,00 Cazurile judecătorului Wapner
14,00 Aventurile vânătorului de crocodili
14,30 În mijlocul naturii
15,00 Pacienții lui Harry
16,00 Salvați animalele!
16,30 În lumea animalelor
17,00 Școala câinelui ascultător
18,00 Totul despre lumea animalelor
18,30 Aventurile vânătorului de crocodili
19,00 Salvați animalele!
19,30 În mijlocul naturii
20,00 Acvanautii
20,30 Aventurile vânătorului de crocodili
21,00 Din zori până-n amurg
22,00 Animale de pradă
23,00 Vânătorul de crocodili
0,00 Armele animalelor
1,00 Urgențe veterinare

## BUDAPESTA 1

6,42 Matinal; 6,45 Lumea satului; 7,00 Matinal; **9,35 Bestia** - s.; 10,00 Doar astăzi - mag. matinal; **10,30 Helo Einstein** - 4/4; **12,30 Totul pentru iubire** - s.; 13,00 Știri; 13,10 Magazin regional; 14,00 Magazinul minorităților; **15,05 Moștenirea familiei Guldenburg** - s.; 15,50 Graz 2000 - Energie și iubire; 16,50 Mileniul; 17,00 Casa maghiară - poșta TV; 17,30 Pregătiri pentru mileniu; 17,50 Rămâi cu noi!; 18,00 Europa magazin; 18,35 Mesajul locurilor sfinte; 19,00 Știri; 19,15 Jurnale regionale; 20,00 Tele noroc; 20,30 Știri, sport; 21,00 112 - magazinul poliției; **21,35 Numele planetei, Pământ** - s.; 22,25 În doi - talk-show politic; 23,00 Știri; 23,10 Actual; 23,30 Tema; 23,50 Ora de primire; **0,20 În grădină** - f. Slovacia

## BUDAPESTA 2

9,30 Delta - magazin; 10,00 Pe drum - magazin; 10,30 Maghiari celebri; 11,20 Limba literaturii; 11,30 Clinica TV; 12,00 Ungaria viitorului; 12,30 English 4U; **13,05 Micuța noastră familie** - s.; 14,05 Știri; 15,00 Jurnal parlamentar; 16,00 Boutique muzical; 17,00 Strada școlii; 18,30 Din melodie în melodie; 19,00 Telesport - săptămâna fotbalistică; 20,40 Poveste de seară; 21,00 Știri, sport; 21,30 Portretul dirijorului; **22,35 După iubire** - f. Franța; 0,20 Ora de închidere; 1,20 Statul sunt eu

**VĂ RECOMANDĂM**
**HBO - 21,00 Băieții cu ziarele - dramă, SUA, 1992**

## PRIMA

**7,00 Milagros** - rel.
8,00 Taifas
**13,00 Milagros** - s.
14,00 Impact - rel.
14,30 Cinemagia - rel.
**15,00 Justiție militară** - s. rel.
15,55 Clip Art
**16,00 Salvați de clopoțel** - s.
**17,00 Comisarul Rex** - s.
18,00 Focus
18,35 Impact
**19,00 Detectivi de elită** - s.
**20,00 Legile comediei** - comedie, SUA, 1991, cu Andrew Dice Clay
21,45 Știri pe scurt. Meteo
**21,50 Aeroportul** - s.
22,50 Caricatura zilei
**23,00 Comisarul Rex** - s.
23,55 Clip Art
0,00 Focus - rel.
0,30 Impact - rel.

## TELE 7 ABC

7,00 Bună dimineața, România
10,30 Cinetour - rel.
11,00 Dan Diaconescu în direct - rel.
12,00 Documentar
12,15 Ora unu a venit - rel.
15,30 Tinerețe fără bătrânețe
16,00 Post Meridian
17,00 Dați vina pe Corina
18,00 Primul pas
18,50 Pronosport
19,00 Telejurnal
19,30 Economic ABC
19,45 Gura lumii
20,00 Dan Diaconescu în direct
21,00 Ofsajd
22,30 Telemedicina
0,00 Gala Tele 7
1,05 Nopți albe
2,10 Documentar
2,50 Telejurnal - rel.
3,30 Economic ABC - rel.
4,00 Dați vina pe Corina - rel.
**5,00 Primul pas** - rel.
6,00 Tinerețe fără bătrânețe - rel.

## HBO

**10,00 Sergentul Bilko** - comedie, SUA, 1996
**11,45 Dragă, am micșorat copiii!** - comedie, SUA, 1993
**12,30 Cu orice preț** - suspans, SUA, 1995
**14,15 Urmărirea** - dramă, SUA, 1998
**15,45 Dreptate** - thriller, SUA, 1998
**17,30 Remember Bob Marley**
**19,15 101 dalmații** - animație, SUA, 1996
**21,00 Băieții cu ziarele** - dramă, SUA, 1992
**23,00 Spawn** - s.
**23,30 Vila din Florența** - dragoste, SUA, 2000
**1,30 Legionarul** - acțiune, SUA, 1998

## DISCOVERY

10,00 În căutarea unor lumi dispărute
10,55 Top Gun
11,50 Vânătorul de crocodili
12,45 Misterele istoriei
13,40 Everest
16,15 Medici detectivi
17,10 Conexiuni
18,05 Călătorii cu Anna Walker
18,30 Actualități Discovery
19,00 În lumea rechinilor
20,00 Din Rusia, cu dragoste
20,30 Actualități Discovery
21,00 Secolul descoperirilor
22,00 Egipt: Ramses
23,00 Mituri și mistere
0,00 Cucerirea zenitului
1,00 În căutarea unor lumi dispărute
2,00 Din Rusia, cu dragoste
2,30 Actualități Discovery
3,00 În lumea rechinilor

## PRO TV INTERNAȚIONAL

0,00 Știrile PRO TV
1,00 Chestiunea zilei pe scurt
1,10 Chestiunea zilei
2,50 Revista presei cu Neculai Constantin Munteanu
3,00 Știrile PRO TV
3,10 Profit
3,15 P(r)oczia
3,20 Acasă la români - topul săptămânii
4,15 Acasă la bunica
4,30 Ministerul comediei - rel.
5,15 Acasă la români
6,00 Știrile PRO TV
6,30 Știrile de Acasă
7,00 Bună dimineața, PRO TV e al tău!
10,00 Închiderea programului ProTv Internațional

## ATOMIC TV

7,00 Selector
10,00 Reactor - rel.
10,30 Hai Hui - rel.
11,15 Atomix - rel.
14,00 Interactiv
15,30 Proaspete și Fierbinți - hit-uri ale momentului
15,55 Reactor - știrile zilei
16,00 Romanian Top 100 cu Oana - rel.
18,00 Selector
19,00 Atomix
21,55 Reactor - știrile zilei
22,00 Selector
22,30 File de poveste - rel.
23,00 Aria 52
0,00 Insomnia

## TV 2

7,00 Matinal; 7,30 Bună dimineața Ungaria! 9,30 TV 2 Matineu; 11,05 Canalul șapte; **11,30 Plin de viață** - s.; 11,55 Lumea sălbatică - doc.; 12,45 Ofertă directă; **13,10 Riviera** - s.; **13,35 Bogați și frumoși** - s.; **14,00 Regina ceardașului** - f. Ungaria-Germania; **15,50 Timecop** - s.; **16,40 Clinica** - s.; **17,30 Sunset Beach** - s.; **18,15 Îndrăgostiți visători** - s.; **19,00 Camila** - s.; 19,30 Fapte; 20,00 Roata norocului; **20,30 Înger sălbatic** - s.; **21,00 Hoții comorii pierdute** - s. SUA; **21,55 Amanta piratului francez** - aventuri Franța, cu Anthony Delon; 23,50 Bună seara, Ungaria; 0,40 Magazinul poliției; 1,10 Off Line; **1,40 Wolf** - s. pol., SUA, cu Jack Scalia

## PRO 7

7,45 Taff - magazin; **8,10 Mallorca** - s.; 8,35 Desene animate; **9,35 Cine-i șeful?** - s.; **10,05 Roseanne** - s.; 10,35 Trandafiri de la fostul - show; 11,30 Talk, talk, talk; **12,05 Matlock** - s.; **13,05 Avocații** - s.; 14,00 Sam - magazin; 15,00 Talkshow-uri; 18,00 Taff - magazin; **18,30 Afaceri de familie** - s.; **19,00 Simpsonii** - s.; **20,00 Familia Bundy** - s.; 20,30 Galileo - magazin; 20,55 Știri, sport, meteo; **21,15 Millennium** - s.; **22,15 Dosarele X** - s.; 23,15 TV Total show; 0,15 Bullyparade; **0,50 Chaos City** - s.; **1,20 Seinfeld** - s.

## RTL

7,00 Șase fix; 7,30 Magazin matinal; 8,00 Șapte fix - matinal; **8,30 Între noi** - s.; **9,00 Vremuri bune...** - s.; **9,30 Living Single** - s.; 10,00 Provinciali; 10,30 Mary Tyler Moore; **11,00 Dădaca** - s.; 11,30 Sabrina talk; 12,30 Duelul familiilor; 13,00 Magazinul amiezii; 14,05 Talkshow-uri; **18,00 Dădaca** - s.; **18,30 Între noi** - s.; 19,00 Magazinul landurilor; 19,30 Exclusiv magazin; 19,45 Știri, sport meteo; 20,10 Exploziv magazin; **20,40 Vremuri bune, vremuri rele** - s.; **21,15 Înger de foc** - s. Germ.; **22,15 După gratii** - s.; 23,15 Extra magazin; 0,30 Trend magazin; 1,00 Știrile nopții; 1,35 Magazin cultural; 2,00 Mary Tyler Moore

## TV 5

**13,05 100% Întrebări; 14,00 TV 5 Info; 14,05 Magazin; 15,00 Jurnal TV; 15,15 Jocuri; 16,15 Alegerea mea; 17,00 Jurnal TV 5; 17,15 Întrebări; 17,30 Magazin; 18,05 Piramide; 18,30 Întrebări pentru campion; 19,00 Jurnal TV 5; 19,15 Thalassa; 21,00 Jurnal Belgia; 21,30 Jurnal France 2; 22,05 Cinema; 23,00 Jurnal TV 5**

## EUROSPORT

9,30 Sumo - Tokyo; 10,30 Ciclism - Turul Zürich-ului; 11,30 Ciclism - fem., Turul Franței; 12,00 Moto - MP al Cehiei Brno; 13,30 Tenis - turneu WTA Montreal, finala; 15,00 Triatlon - Zürich; 16,00 Atletism - CM Sevilla (SP); 18,00 Motocros - Germania; 19,00 Curse camioane - Finlanda 1930 Eurogol magazin; 21,00 Auto - camioane - Osnabrück; 22,00 Cel mai puternic bărbat; 23,00 Auto - Raliul Finlandei; 0,00 Fotbal - Eurogoluri; 1,30 Motorsport magazin.

**sc EASTERN TECHNOLOGY SRL**

*având activități de electronică industrială, asamblare, test, cercetare,*

**ANGAJEAZĂ MUNCITOARE**

**pentru hala de producție.**

**Cerințe:** ◆ Studii: minim 12 clase
◆ Vârsta: maxim 35 ani

*Persoanele interesate sunt rugate să se prezinte la sediul firmei din Zona Parc Industrial, F. N., pentru completarea formularelor de angajare.*

Informații suplimentare la tel. 057-285914, 285944.
(1515745)

**PRESTIGIOASĂ SOCIETATE IMPORTATOARE DE BUNURI DE LARG CONSUM**

angajează
***DIRECTORI DE VÂNZĂRI***
pentru zonele:
București, Constanța, Craiova, Brașov, Cluj

**Se cer:**
- experiență într-o funcție similară de minim 2 ani
- vârsta maximă: 35 ani
- disponibilitate pentru deplasări în teren și program prelungit

**Se oferă:**
- salariu atractiv
- autoturism de serviciu
- oportunități de promovare

**Trimiteți CV la adresa Arad, 2900, OP 8, CP 117**
(1515752)

# „AM O ECHIPĂ SUBȚIRE...“

## declară IONUȚ POPA - antrenorul echipei „U“ West Petrom Arad

*După ce în ziarul nostru de ieri v-am prezentat situația la zi a divizionarei „C“ - F.C. Telecom Arad, prin intermediul antrenorului Gigi Borugă, astăzi a sosit rândul formației ce își dispută jocurile la Pecica, adică „U“ West Petrom Arad. După antrenamentul de ieri dimineață, Ionuț Popa, tehnicianul „petroliștilor“ a poposit la Clubul Presei unde cu amabilitate a răspuns întrebărilor noastre...*

**- D-le Ionuț Popa în urmă cu aproape două luni ați preluat destinele echipei „U“ West Petrom. Cu ce gânduri ați plecat la drum?**

– Am pornit la drum cu intenția de a face o echipă puternică pentru acest campionat, dar din păcate nu am reușit, pentru că transferurile efectuate nu conțin nume de rezonanță.

**– Cum așa?**

– Simplu. Din vechea echipă au plecat 10 jucători și au sosit alți 12, din care, doar doi din Divizia C (Grozav și Ardelean), restul din campionatele județene din Arad și Hunedoara.

**– În atare condiții ce vă propuneți pentru sezonul ce bate la ușă?**

– În primul rând să evităm retrogradarea și să formăm câțiva jucători tineri de perspectivă, care în campionatul viitor să fie foarte buni jucători de Divizia „C“. Dacă acum pot spune că am o echipă subțire, la anul, dacă vom fi sănătoși și voi mai fi la echipă, mă voi lăuda cu o echipă bună.

**– D-le Popa se pune deja problema renunțării?**

– Eu am semnat un contract clar pe doi ani, în care, dacă mă dau afară, mă vor plăti, iar dacă plec eu, sunt bun de plată. Precum la profesioniști. Așa că, doi ani sper

să fim împreună Ionuț Popa și West Petrom.

**– Sunteți mulțumit de implicarea conducerii executive în viața echipei?**

– Până în prezent, tot ce am cerut, mingi, ghete, echipament au fost rezolvate. Mai urmează redactarea unui regulament de ordine interioară cu privire la drepturile, dar și obligațiile jucătorilor.

**– Este adevărat că prietenul dvs. Taha Abed va prelua o funcție de conducere la West Petrom?**

– S-ar putea să fie așa. Totul depinde de Consiliul de Administrație care urmează să se întrunească. Știu doar că între conducere și dr. Taha a avut loc o primă discuție. Oricum, el ar fi un câștig mare pentru club.

**– Apropo. Cine dă banii la West Petrom?**

– Cei care asigură traiul echipei sunt, Schela de Petrol, prin d-nii Boric și Lazăr, alături de dl. Călin Chișbora. Cu aceștia se pot lua legătura la sediul clubului de pe strada Academiei Teologice, în curtea Schelei de Petrol, unde este situat sediul nostru.

**– Să revenim la echipă. Cu ce lot atacați noul campionat?**

– Notați. **Portari:** Grozav și Trifoi. **Fundași:** Lacsany, Sighete, Văleanu, Bene, Ardelean, Toduța. **Mijlocași:** Boloș, Maghici, R. George, Munteanu, Ghiura, Sârbu, Copăceanu, Varga, Madoș. **Atacanți:** Nini, Sârbuț, Ștefăligă.

**– Un sistem de joc, un căpitan, vreun ajutor în muncă?**

– Voi evolua 1-3-5-2 acasă și 1-3-6-1 în deplasare. Căpitanul echipei va fi unul dintre cei mai experimentați jucători, Radu George, care mă și ajută în muncă, alături de Sandu Țamboi și maseurul Copec.

**– Prima etapă, la Baia Mare e rost de puncte?**

– Mergem, cu speranțe, dar ne va fi greu fără trei jucători: Văleanu și Nini (ambii accidentați) și Sârbuț (se însoară). Voi folosi o echipă cu un mijloc tânăr, probabil, cu Maghici, un copil de 16 ani, printre titulari.

**– Ce vă doriți cel mai mult în acestă toamnă fotbalistică?**

– Să plouă cu puncte în contul nostru și să promovez cât mai mulți jucători tineri la echipă.

**– D-le Popa, vă dorim mult succes!**

**DANIEL SCRIDON**
**Foto: ȘTEFAN MATYAȘ**

# SE AȘTEAPTĂ CONFIRMAREA

## Avancronica etapei

Etapa a doua a sezonului 2000-2001 al Diviziei B înseamnă pentru UTA debutul în fața propriilor suporteri. După excelentul start, materializat prin victoria de la Deva, elevii lui Francisc Tisza pornesc înaintea jocului cu Inter Sibiu cu un moral excelent, dorindu-și să confirme cele trei puncte din runda inaugurală. Având deja „+3“ la „adevăr“, UTA pare obligată să nu facă un pas greșit în fieful propriu, deoarece tribunele vor fi destul de populate de suporteri ce își doresc un joc cât mai bun al favoriților.

Întâlnirile dintre UTA și Inter Sibiu au devenit deja o tradiție în Divizia B, de multe ori evoluându-se cu o ardoare deosebită. Se anunță un meci echilibrat, în care deși au prima șansă, arădenii vor avea de înfruntat o echipă omogenă, cu un antrenor ambițios, Adrian Văsăi și care dorește să-și vândă cât mai scump pielea pe malul Mureșului. Ambele echipe au anunțat același obiectiv, evitarea retrogradării, în condițiile în care șase echipe vor lua drumul Diviziei C la încheierea campionatului. Situația financiară a celor două grupări le taie orice gânduri de mărire.

După victoria de la Deva, UTA și-a reluat obișnuita pregătire a unui joc de campionat. Tisza a condus două antrenamente pe zi, încercând, așa cum spunea și după jocul de sâmbătă, să omogenizeze din mers deoarece mai e mult până departe. Găman și-a reluat pregătirile alături de coechipieri și va fi apt pentru jocul cu Inter. În rest nu sunt probleme de sănătate, doar Ciubăncan fiind încă nerefăcut. „Unsprezecele“ de start al lui Francisc Tisza poate arăta astfel: Huțan (Țapoș) - Mogoșanu, Găman, Zaha, Panin - Baciu, Todea, Buhuș, Ciba - A. Drăgan (Fabian), Mariș.

De partea cealaltă, gruparea de pe malul Cibinului pare că a început campionatul fără mari probleme, victoria din fața echipei FCM Râmnicu Vâlcea menținând starea de optimism în cadrul lotului. Deși au pierdut în această vară două piese de bază, Damian (Jiul Petroșani) și Balaban (Gaz Metan), sibienii alcătuiesc o formație în care experiența se îmbină cu dorința de afirmare a tinerilor. Sibienii nu pot conta pe Toader, eliminat în partida cu Vâlcea. Echipa de start ar putea fi: Fl. Cotora - Tolciu, L. Cotora, Comăniciu - Stănicescu, Luca, Beza, Vlăduleasa, Neguț - M. Szeghedi, Cl. Șomfălean. Chiar dacă au semnat noile contracte jucătorii de la Inter nu au o sursă financiară bine definită, în aceste zile așteptându-se un semnal din partea Consiliului Local și al Prefecturii. La Arad prima de victorie va fi în jurul sumei de un milion și jumătate de lei.

Partida va fi condusă de Gabriel Moceanu (Câmpia Turzii), asistat de Mirel Albon și Dorin Man (ambii Cluj Napoca).

Celelalte partide ale etapei a II-a: Drobeta Tr. Severin - Corvinul; Olimpia Satu Mare - Cetate Deva; FCM Rm. Vâlcea - F.C. Baia Mare; Electroputere Craiova - Extensiv Craiova; Apulum A. Iulia - Pandurii Tg. Jiu; „Poli“ Timișoara - UM Timișoara; Jiul Petroșani - CSM Reșița; F.C. Bihor - ASA Tg. Mureș.

**DACIAN TODUȚA**

# PROGRAMUL COMPETIȚIILOR

● **Fotbal.** Sâmbătă, ora 11, pe stadionul UTA, în cadrul Diviziei B, are loc meciul: **FC UTA - Inter Sibiu.**

- În prima etapă a Diviziei C, duminică, ora 11, se dispută partida: **Atletic Club Universitatea Astra-Trinity Arad - Progresul Șomcuta Mare.**

- În Divizia D - Rowo, **sâmbătă, ora 11**: Gloria Arad-Universitatea Arad, Tricoul Roșu Arad - Romvest Arad. **De la ora 18**: Crișana Sebiș-Șoimii Lipova, Victoria Nădlac-AS Vladimirescu, Crișul Chișineu Criș-CPL Arad. **Duminică, ora 11**: Tricotaje Ineu - Comera Arad. **De la ora 18**: Frontiera Curtici - Șoimii Pâncota, Păulișana Păuliș-Șiriana Șiria.

- În „Onoare“, **Seria A**, duminică, ora 18: Pecica-Dorobanți, Satu Mare-ICRTI Arad, Iratoș-Bârzava, Sânleani-Felnac, Macea-Ghioroc, Zimand Cuz-Șimand, Sântana-Șeitin. **Seria B**, duminică, ora 18: V. Berechiu-Armonia Ineu, Șicula-Beliu, Socodor-Moneasa, D. Sebiș-Șepreuș (ora 11), Nădab-Zărand, Dezna-Apateu-Gurahonț-Țipari.

– În „Promoție“, Seria A, **sâmbătă, ora 18**: Fântânele-Arkit Arad. **Duminică, ora 18**: Viitorul Săvârșin-Constructorul Săvârșin, Mailat-Secusigiu, Sânpetru German-Munar, Vinga-Zăbrani, Frumușeni-Ususău, Căpâlnaș-Mănăștur, Șagu-Cruceni.

# SUPORTERII ASTREI SE ADUNĂ

Toți cei care doresc să facă parte din galeria echipei de fotbal ASTRA, sunt așteptați duminică, 20 august, ora 10, în fața stadionului ASTRA (fostul „Vagonul“). Suporterii vor avea intrarea gratuită la meciurile echipei, cât și deplasarea gratuită cu autocarul la meciurile din deplasare. De asemenea, galeria echipei B. C. ICIM va fi alături de Astra pe tot parcursul campionatului.

**ZORAN ARSENOV**

# CONCURS „ADEVĂRUL - SPORT“

Iată-ne ajunși la talonul de concurs cu nr. 5. Pentru cei care au pierdut ziarul nostru de ieri, iată întrebările de la „ADEVĂRUL - SPORT“:

**1. Cine va fi campioană de toamnă în Divizia A - Ursus?**

**2. Care echipă va ocupa primul loc în seria a II-a a Diviziei B la finele turului actualei ediții de campionat?**

**3. Pe ce loc se va clasa FC UTA la jumătatea campionatului actual?**

Vă reamintim că toate taloanele trebuie puse într-un singur plic și trimise pe adresa redacției noastre, până cel târziu pe **26 august a.c. (data poștei)**. Ele pot fi depuse și personal la adresa **B-dul Revoluției nr. 81, Arad**, dar pe plic trebuie menționat: **„Pentru concursul «ADEVĂRUL - SPORT»“**. De precizat că nu se acceptă copiile xerox.

Premiile puse în joc vor fi consistente și le veți afla la momentul oportun. Primul sponsor al concursului „ADEVĂRUL - SPORT“ este **S.C. „Comaris“ SRL (patron Ioan Cociș)**, dar lista rămâne în continuare deschisă.

**Talon ADEVĂRUL - SPORT**

**Răspunsuri**

1. _____
2. _____
3. _____

**Nume:** _____

**Prenume:** _____

**Adresă:** _____

_____

**Telefon:** _____

# Fotbal internațional

La mijlocul acestei săptămâni au avut loc o serie de partide de verificare între echipe naționale, încheiate cu rezultatele:

Portugalia - Lituania 5-1
Letonia-Bielorusia 0-1
Iran-Georgia 2-1
Cehia-Slovenia 0-1
Rusia-Israel 1-0
Moldova-Malta 1-0
Finlanda-Norvegia 3-1
Elveția-Grecia 2-2
Insulele Feroe-Danemarca 0-2
Bulgaria-Belgia 1-3
Slovacia-Croația 1-1
Bosnia-Herțegovina - Turcia 2-0
Germania-Spania 4-1
Ungaria-Austria 1-1
Islanda-Suedia 2-1
Irlanda de Nord-Iugoslavia 1-2
Japonia - Emiratele Arabe Unite 3-1

# PRELIMINARII CM 2002 - ZONA AMERICII

Rezultate înregistrate, miercuri, în etapa a VII-a a preliminariilor Cupei Mondiale din anul 2002, zona Americii de Sud:

Argentina - Paraguay 1-1 (Aimar '66 - R.Acuna '60)

Ecuador - Bolivia 2-0 (Delgado '17, '59).

Peru - Venezuela 1-0 (Palacios '70).

Partidele Chile - Brazilia 3-0 și Columbia - Uruguay 1-0, s-au disputat marți.

Clasament: 1.Argentina 16 puncte, 2.Columbia 12 p, 3.Uruguay 11 p, 4.Brazilia 11 p, 5.Paraguay 11 p, 6.Chile 10 p, 7.Ecuador 10 p, 8.Peru 8 p, 9.Bolivia 5 p, 10.Venezuela 3 p.


BTR BANCA TURCO ROMÂNĂ - SUCURSALA ARAD

Arad 2900, Piața A. Iancu nr. 13, România

**Dobânzi pentru depozite la termen**

| Valută | 1 lună | 3 luni | 6 luni | 9 luni | 12 luni | Suma minimă | |
|---|---|---|---|---|---|---|---|
| | | | | | | Persoane juridice | Persoane fizice |
| ROL | 34 | 35 | 34 | 33 | 33 | 25.000.000 | 5.000.000 |
| USD | 6,25 | 6,50 | 6,75 | - | 7,10 | 3.000 USD | 500 USD |
| DEM și EURO | 4,0 | 4,20 | 4,50 | - | 4,70 | *3.000 USD | *500 USD |

**Avantaje:**

● Dobânzile sunt fixe pe toată perioada depozitului
● Comisioanele pentru deschiderea și retragerea unui depozit la termenul stabilit: 0%

| Certificate de Depozit la Purtător cu Parolă | | | |
|---|---|---|---|
| | LEI | USD | DEM |
| 1 lună | 34 | 6,75 | 4,5 |
| 3 luni | 35 | 7,00 | 4,7 |
| 6 luni | 34 | 7,25 | 5,0 |
| 9 luni | 33 | 7,50 | 5,2 |
| 12 luni | 33 | 7,80 | 5,5 |

**Avantaje:**

● Comisioane pentru cumpărare și răscumpărare: 0%
● La răscumpărare înainte de termen se primește 60% din dobândă, în funcție de perioada de deținere
● Valoarea certificatului poate fi aleasă de către dvs.
● Puteți alege termene fixe sau orice alt termen
● Pot fi cumpărate fără a avea cont în bancă

**Pentru informații suplimentare, sunați la 214.422; 254.844.**

# COMPANIA DE TRANSPORT PUBLIC ARAD

PRECIZEAZĂ

**URMĂTOARELE:**

**1.** Traseul liniei de tramvai 2 este: **Făt Frumos - Piața UTA - Podgoria - Piața Romană - Căpitan Ignat.** Pe acest traseu sunt valabile abonamentele emise pentru linia 2 sau pe porțiunile comune cu alte linii și abonamentele traseelor respective, iar biletele sunt valabile cele validate în vehiculul respectiv.

**2.** Traseul liniei de autobuz 4 este: **Fortuna - P-ța UTA - Căpitan Ignat - Faleza Sud** între orele 5,00 - 8,00 și orele 13,00 - 16,00 iar în restul zilei și în zilele de sărbătoare se limitează la Căpitan Ignat.

Pe acest traseu sunt valabile abonamente emise pentru linia 4 din punctele de vânzare CTP, P-ța UTA și Alfa. Pe porțiunile comune cu alte linii sunt valabile abonamentele liniilor respective, iar biletele sunt valabile cele validate în vehiculul respectiv.

***Precizăm că abonamantele emise pentru linia de tramvai 2 nu sunt valabile pe autobuzele liniei 4, decât pe traseele comune.***

Trasee comune cu alte linii sunt: Fortuna - Piața UTA
Căpitan Ignat - Faleza Sud

RUGĂM PUBLICUL CĂLĂTOR A SE CONFORMA.
*Vă mulțumim pentru înțelegere.*

---

**SSI RAMSES**

**Societatea de servicii Informatice-Ramses Arad SA**
C.F. R1686285 ORC. J02/86/1991 e-mail ssi@ramses.ro
2900 Arad str.Horia 7 C.P.1-157 tel. 057/256579, 256592, 253248
Nr. _____/___/_____/2000

**S.C. " Societatea de Servicii Informatice Ramses S.A." Arad**
convoacă **Adunarea Generală Ordinară și Extraordinară**
pentru toți acționarii înregistrați în registrul acționarilor
la sfârșitul zilei de 18 august 2000, pentru data de 31 august 2000 orele 12
la sediul societății din strada Horia nr.7, cu următoarea ordine de zi:

1. Modificarea comisiei de cenzori.
2. Mărirea obiectului de activitate cu activitatea 5119:
„Intermedieri în comerțul cu produse diverse, inclusiv import-export"
3. Diverse.

În cazul reîntrunirii condițiilor legale pentru desfășurarea Adunării Generale, acesta se reprogramează pentru data de 1 septembrie 2000 în același loc și aceeași oră.

Arad, 17 August 2000

Administrator,
Nicolae Han

---

# Reducere - Reducere - Reducere

la magazinul de vopsele

## Color Plus

Arad, str. Dr. Ioan Ratiu nr. 25. Tel. 251259

Vopsea pt. interior "Spor" - 315.000 lei/14kg
Vopsea pt. exterior "Spor" - 376.000 lei/14kg
Vopsea pt. interior "Deco" - 208.000 lei/14kg
Glet "Ceradez" -115.000 lei/20kg
Lac de parchet "Parcodur" - 208.000 lei/5kg
Vopsea email alb, crem - 191.000 lei/4kg, maro - 45.000 lei/1kg

Preturi valabile pentru perioada 10.08-10.09.2000 în limita stocurilor

**Reducere - Reducere - Reducere**

---

## Prezicătoarea DAFINA

*Această minunată prezicătoare în vârstă de 62 de ani, de curând întoarsă din Grecia, a câștigat locul I la prezicătorie. Prin harul său Dumnezeiesc prezicătoarea Dafina vă rezolvă toate problemele și anume: cununii legate, făcut de urât, argintul viu, impotență, prosper în afaceri.*

■ Mă numesc Visarion Marian și locuiesc în Arad. Cu acest prilej îi doresc dnei Dafina multă sănătate și fericire căci datorită puterilor sale magice, azi sunt un om fericit. Cu puțin timp în urmă eram foarte deziluzionat, căci toate afacerile îmi mergeau foarte prost. Aveam două magazine care erau la un pas de a da faliment. Am luat legătura cu dna Dafina iar după doar o singură ședință mi-am recăpătat prosperul în afaceri. Tel:044/145854; 095-833113.

Numele meu este Cornescu Mariana și sunt din Ghioroc. Îi aduc mii de mulțumiri dnei Dafina și îi doresc multă sănătate și putere de muncă. Înainte de a lua legătura cu această minunată prezicătoare eram foarte tristă și lipsită de orice speranță, căci ajunsesem la o vârstă destul de înaintată și nu-mi puteam găsi perechea. Spre fericirea mea după doar o singură ședință Dna Dafina a reușit să-și aducă în viața mea o ființă minunată cu care astăzi îmi împart toate bucuriile și necazurile. Tel: 044/145854. 095-833113.

■ Mă numesc Sorescu Valentin și locuiesc în Sântana. Îi mulțumesc din suflet dnei Dafina pentru binele făcut, căci sub propriii mei ochi mi-a extras din corp 9 g de argint viu și astfel viața mea este acum complet schimbată. Tel: 044/145854; 095 - 833113.

■ Locuiesc în Nădlac și mă numesc Stanciu Viorela. Cu acest prilej îi doresc dnei Dafina toate cele bune, căci prin harul său Dumnezeu mi-a soluționat problema pe care nici nu mai speram că mi-o mai poate rezolva cineva. Soțul plecase în străinătate în urmă cu doi ani, dar nu mai puteam lua legătura cu el. Această minunată prezicătoare mi-a adus soțul acasă și acum suntem fericiți împreună. Tel: 044-145854; 095- 833113.

■ Numele meu este Alexandrescu Cosmin și sunt din Vinga. Îi mulțumesc din suflet dnei Dafina căci prin puterile sale magice a pus capăt suferinței mele și anume m-a vindecat de impotență. Tel: 044 - 145854; 095 - 833113.

■ Mă numesc Popescu Stelian și locuiesc în Pâncota. Îi mulțumesc din suflet dnei Dafina pentru că prin harul său Dumnezeiesc mi-a dezlegat cununiile și făcut de urât, și cu acest prilej îi doresc sănătate și putere de muncă să ajute și alți oameni nefericiți, așa cum am fost eu. Tel. 044-145854. 095- 833113.

■ Locuiesc în Pecica și mă numesc Varlam Dorin. Îi mulțumesc din suflet dnei Dorina căci prin puterile sale magice mi-am recăpătat prosperul în afaceri. Aveam două magazine care erau la un pas de faliment. Am apelat la dna Dafina, auzind de dânsa prin intermediul mass-mediei și acesta începând de la prima ședință a reușit să-mi readucă prosperul în afaceri, iar magazinele mele s-au relansat și între timp am mai deschis alte două noi magazine. Tel: 044/145854: 095-833113.

***Cine are necazuri și probleme o poate găsi pe minunata prezicătoare DAFINA în Ploiești, str. Florilor nr. 2, tel: 044/145854; 095 - 833113.***

(15550991)

---

---

# Cooperativa de Credit Banca Populara Familia

| CREDITE | DEPOZITE |
|---|---|
| ▸ credite cu dobândă la sold de 79 % pe an<br>▸ împrumuturi cu reținerea garanției bănești din suma acordată cu dobândă de 48% pe an.<br>▸ împrumuturi cu garanție bănească cu dobândă de 36 % pe an. | 1 lună.....47% pe an<br>3 luni.....49% pe an<br>6 luni.....50% pe an<br>12 luni.....54% pe an |

CCBP Familia București face angajări pentru municipiu și județ:
▸ inspectori credite ▸ inspectori depozite
Se solicită garanție; preferabil experiență.

**ARAD : str. Bușteni 5 tel. 235 982**
**PECICA: str.Principală 6 tel. 468 505**
**INEU: str. Decebal 1B tel. 093-528 434**
**PANCOTA: str. T. Vladimirescu 98 tel. 095-636 292**

---

## MATRIMONIALE

**AGENȚIA MATRIMONIALĂ cu sediul în ITALIA „NEW LOVE INTERNAȚIONAL AGENCY" selecționează DOAMNE, DOMNIȘOARE , între 18-50 ani. Informații telefon 057-212404, celular 094.830.946. (20492)**

**Doriți căsătorie în GERMANIA? Pentru fete serioase, drăguțe, sunați cu încredere, telefon 279251; 093.207.324. (21083)**

## VÂNZĂRI APARTAMENTE O CAMERĂ

Vând garsonieră cf. I, parter, cu posibilități de privatizare, str. Aleea Romanței bl. O, ap. 3, Grădiște, vizibilă zilnic, orele 10-14. Telefon 241123. (3030570)

Vând garsonieră cf. III, în zona UTA, parter, canal separat. Informații telefon 250151. (20343)

Vând garsonieră ne(mobilată), str. Lacului, bloc L2. Telefon 255261. (20513)

Vând apartament una cameră Micălaca. Telefon 279229 după ora 16. (20568)

Vând garsonieră Micălaca, str, Cenad, bloc 231. Telefon 094.182.173. (5551404)

Vând garsonieră central, et. II, gaz, telefon, cablu. Telefon 094 604 075. (19609)

Vând garsonieră cf. II, A. Vlaicu, preț 7.500 DM, negociabil. Telefon 093 528 676, zilnic. (19772)

Vând garsonieră, str. Ursului bl. 5, et. I, preț 3.000 DM, negociabil. Telefon 093 528 676. (20988)

Vând urgent garsonieră cf. II, îmbunătățiri, negociabil, rezonabil. Telefon 264463. (21003)

Vând garsonieră cf. I, et. II, îmbunătățită, Micălaca 500, bloc contorizat. Telefon 268620. (21017)

Vând apartament 1 camere, mobilat (nemobilat), cu parchet, fără probleme de acoperiș (11.000 DM, negociabil), str. Simion Popa, colț cu Cenad, bl. 229, et. IV, ap. 13. Telefon 280150, orele 8-15. (20421)

Vând apartament una cameră, bucătărie mare, Grădiște, 10.500 DM. Telefon 277919; 257664; 092.784.857. (21091)

Vând garsonieră confort I, Micălaca, bl. 234, et. IV. Telefon 220131. (21111)

Vând garsonieră în Micălaca, bl. 233, contorizat, baie cu vană, cablu, balcon închis. Telefon 257233. (21112)

Vând garsonieră, central, confort I, parter. Telefon 094.479.830 sau 220411. (21118)

Vând garsonieră, confort I, Vlaicu, bl. Z15. Telefon 234964. (21128)

## VÂNZĂRI APARTAMENTE DOUA CAMERE

Vând apartament 2 camere, et. IV, Micălaca 700, preț rezonabil. Telefon 219140.

Vând apartament 2 camere, Vlaicu. Informații telefon 270947 sau 092 376 339. (19703)

Vând apartament 2 camere, semidecomandat, 46 mp, mobilat, Vlaicu, bloc X 27, etaj I, preț 15.000 DM. Telefon 094.780.078. (19832)

Vând apartament 2 camere, decomandat, 72 mp, bl. 359, et. 3/4, apropiere „Billa", 17.500 DM, negociabil. Telefon 262023; 095.619.835. (20112)

Vând apartament Aradul Nou, parter înalt, 2 camere și garaj, ideal pentru privatizare, bloc 6, sc. A, ap. 1. Telefon 288480. (20322)

Vând apartament 2 camere, Polivalentă, vedere spre Mureș, bl. 44. Telefon 057-270837. (20360)

Vând apartament 2 camere, semidecomandate, zona 300, pe mal, 72 mp, parter înalt, scurgere separată, bucătărie mărită, geam termopan, ușă blindată, preț 17.000 DM, negociabil. Telefon 092 826 592. (20377)

Vând apartament 2 camere, decomandat, contorizat individual, ferestre schimbate, dușumele, lambriuri, gresie, faianță, cablu TV gratuit cu sau fără garaj, parțial mobilat, et. IV, lângă piață, în Alfa. Telefon 258127. (20383)

Vând apartament 2 camere, zona Fortuna, faianțat, gresiat, balcon închis, lavabil, telefon, cablu, et. X, 8.500 DM, negociabil. Informații telefon 057 - 271162, 092 252 636. (20388)

Vând apartament 2 camere, zona 300, et. 6/8, plus garaj. Telefon 261679, după ora 16. (20389)

Vând apartament ultracentral, îmbunătățit, 2 camere, decomandat, str. Crișan nr. 1, sc. C. ap. 8. Telefon 237809, vizibil zilnic. (20452)

Vând apartament central, gaz, 110 mp, 32.000 DM. Telefon 224471, între orele 14-21. (20432)

Vând urgent apartament 2 camere, central, bun și pentru birouri, tot confortul, preț avantajos. Telefon 276041. (20436)

Vând apartament 2 camere, Vlaicu, bloc X18, sc. B, ap. 13. Telefon 246615. (19860)

Vând apartament 2 camere, decomandat, etaj III, toate facilitățile, Micălaca. Telefon 235873 sau 092.343.751. (19897)

Vând apartament 2 camere, etaj I, bloc P3, Podgoria, posibil sediu firmă, 26.000 DM. Telefon 279304. (19896)

Vând 2 camere, Micălaca, cf. I, 12.600 DM. Telefon 253364. (20382)

Vând apartament 2 camere, etaj 1, bloc 35, Alfa, îmbunătățiri. Telefon 092.731.415. (20515)

Vând apartament 2 camere Micălaca, bloc 505, ap. 1, parter, str. Zalău, colț cu Voinicilor, îmbunătățit, bun și pentru privatizare. Telefon 259997. (20526)

Vând apartament 2 camere, etaj 2, central, preț 26.000 DM și casă mică cu grădină mare și solar, în Ghioroc. Telefon 461578 sau 250352. (20534)

Vând apartament 2 camere, Podgoria, etaj 4/4, 16.000 DM. Telefon 219878; 092.372.730. (20518)

Vând apartament 2 camere, confort I, decomandat, garaj, Romanilor. Telefon 252030. (20037)

Vând apartament 2 camere, bl. 114, et. II, Micălaca. Informații telefon 280683. (20129)

Vând apartament 2 camere, ultracentral, gaz, trifazic, diferite facilități, preț la vedere. Telefon 283159. (19607)

Vând urgent apartament 2 camere, cf. I, spațios, modificat stil occidental, preț foarte bun. Telefon 278352. (20405)

Vând apartament 2 camere, Vlaicu, cf. I, semidecomandat, îmbunătățit, et. IV, 12.500 DM, negociabil. Telefon 246084, 094 257 979. (20560)

Vând 2 apartamente așezate central, str. Gen. Traian Moșoiu, preț negociabil. Telefon 250348. (20998)

Vând apartament 2 camere, zona 300, bl. 366. Telefon 261463, după ora 16. (21014)

**(Continuare în pagina a 17-a)** ☛

**(Urmare din pagina a 16-a)**

Vând apartament 2 camere, îmbunătățit, Micălaca, bl. 102. Telefon 212444, seara. (20546)

Vând apartament 2 camere, decomandate, îmbunătățit, Alfa, 13.000 DM. Telefon 277825, după ora 19. (21046)

Vând apartament 2 camere, semidecomandat, Micălaca, bl. 563, amenajat modern. Telefon 095 605 022. (21047)

Vând urgent apartament 2 camere, bl. 365, et. 4/8, ap. 16, 16.500 DM, negociabil. Telefon 265834 sau 093.532.217. (21061)

Vând apartament 2 camere, Vlaicu, bloc contorizat, et. 4/4, parchetat, balcon, acoperiș garantat, zonă liniștită (B-uri), 12.000 DM, negociabil. Telefon 273059 sau 093.367762. (21085)

Vând urgent apartament 2 camere, 2 balcoane închise, preț 13.200 DM, Alfa. Telefon 277328. (21086)

Vând urgent apartament 2 camere, str. Hațeg bl. 5/III, sc. B, et. I, ap. 8. Telefon 212902. (21102)

Vând apartament 2 camere, et. II, str. Imașului, îmbunătățit. Telefon 236381, seara. (21108)

Vând urgent apartament două camere, Confecții. Telefon 270547. (21119)

## VÂNZĂRI APARTAMENTE TREI CAMERE

Vând apartament Samantha urcător (trei din patru camere). Telefon 256612; 237980. (21065)

Vând apartament 3 camere, et. I, A. Vlaicu, parchetat, finisat modern, liber. Telefon 274954, 094 629 636. (21173)

Vând apartament 3 camere, et. I, Micălaca 300. Telefon 224392; 220392, orele 17-22. (20163)

Vând apartament 3 camere, decomandate, et. I + garaj, în Alfa. Telefon 258296, 092 315 686. (20016)

Vând 2 apartamente ultracentral, str. Coziei - 140 mp; str. Cosbuc 160 mp cu posibilități sediu firmă. Telefon 092.227.450. (20219)

Vând apartament 3 camere, parter, scurgere separată, contorizat, parchetat, faianțat, 23.500 DM, negociabil. Telefon 266890. (20349)

Vând 3 camere, Vlaicu, cf. II, 10.500 DM. Telefon 253364. (20382)

Vând urgent apartament 3 camere, central, et. IV, 24.000 DM. Telefon 236305, 094 608 695. (20376)

Vând apartament 3 camere, Vlaicu, toate dotările. Telefon 234662. (20426)

Vând apartament 3 camere, bl. 303/4, preț 30.000 DM, negociabil. Telefon 259282; 093.403.785. (20454)

**Vând apartament ultracentral, suprafață 150 mp, toate facilitățile, preț rezonabil. Informații telefon 250857 sau 094.617.863.**

Vând 3 camere, et. I, 110 mp, construcție 1989, Bd. Revoluției nr. 10. Telefon 212372. (19920)

Vând apartament central, 3 camere, garaj. Telefon 094.775.108 sau 213326. (20555)

Vând 2 apartamente 3 camere decomandate, Micălaca și Vlaicu. Telefon 259607. (20344)

Vând urgent apartament 3 camere, decomandat, 95 mp, 2 balcoane închise, zona Aradul Nou, bloc complet contorizat, 16.800 DM. Telefon 288346. (20994)

Vând apartament 3 camere decomandate, zona 300, str. N. Titulescu, bloc 333, ap. 4, etaj I, 24.000 DM negociabil. Telefon 092.469.540. (21006)

Vând apartament 3 camere, zona 300, et. IV. Telefon 289461. (19952)

Vând apartament 3 camere, 2 băi, 2 balcoane închise, parchetat, faianțat, contorizat interior et. I, garaj. Telefon 251003; 221574; 094.709.052. (20029)

Vând apartament îmbunătățit, 3 camere, Pecica, zona CPL. Telefon 468884. (4873534)

Vând apartament 3 camere, B-dul Revoluției. Telefon 283679. (18919)

Vând (schimb cu casă) apartament ultracentral, 3 camere, garaj. Telefon 285118. (21031)

Vând apartament 3 camere, decomandat, et. III, bl. 3, sc. C, Aradul Nou. Telefon 288467. (20563)

Vând apartament 3 camere, cf. I, et. I, foarte avantajos, negociabil la vedere, A. Vlaicu. Telefon 244475. (20503)

Vând apartament 3 camere, et. III, zona Intim, 20.000 DM și apartament 3 camere, et. 10, zona Vlaicu, 10.500 DM. Telefon 236243, după ora 16. (21051)

Vând apartament 3 camere, Romanilor, cu garaj, 27.500 DM. Telefon 285958. (21049)

Vând apartament trei camere, semidecomandat, Făt-Frumos, 16.000 DM. Telefon 257664; 277919. (21091)

Vând apartament 3 camere, Maiakovski, 38.000 DM. Telefon 251379, după ora 16; 092.620.148. (21104)

## VÂNZĂRI APARTAMENTE PATRU-CINCI-ȘASE CAMERE

Vând apartament 4 camere tip Samantha, 2 băi, complet amenajat, stil occidental, central. Telefon 057 - 251397. (21001)

Vând apartament 4 camere, modificat 3, amenajat, 2 băi, 136 mp, etaj 4/8, 27.500 DM negociabil, Vlaicu, Z 26, eventual 2 rate. Telefon 095.258.602. (21007)

Vând apartament 4 camere, gară, str. Bihorului. Telefon 221251; 223552. (19786)

Vând apartament 4 camere, decomandat, parter, Alfa. Telefon 094.617.837. (20457)

Vând 4 camere, central, îmbunătățit, 30.500 DM, et. II. Telefon 270856. (20382)

Vând apartament 5 camere, la casă, 187 mp, Malul Mureșului, preț 100.000 DM. Telefon 092 485 825. (20250)

Vând apartament ultracentral, 4 camere, str. Albac (Horia). Telefon 255393. (20578)

Vând apartament Samanta, 5 camere, schimb cu 2 + diferența. Telefon 230524, 094 534 742. (20996)

Vând apartament cu 4 camere, zonă centrală. Telefon 237371. (20509)

Vând apartament 4 camere, semidecomandat, zona Miorița, et. 6/6, preț negociabil. Telefon 095 317 940. (20517)

Vând apartament 4 camere, (schimb 2) decomandat, UTA, bl. Z.22, sc. A, et 7/7, BCA. Telefon 245547; 093.309.702. (21068)

Vând apartament patru camere + utilități, asociație. Telefon 232086. (21077)

Vând (schimb cu casă) apartament 4 camere, et. III, zona Miorița. Telefon 262513; 093.309.647. (21121)

## VÂNZĂRI CASE

**Vând casă BĂTUȚA zonă pitorească, 3000 mp, livadă, aproape pădure Mureș, șosea națională, excelentă vacanțe. Telefon 257013, 233356 după ora 15.**

Vând jumătate de casă. Telefon 094.397.419.

Vând casă mare (2 apartamente) 2 intrări, termoficată. Numai oferte serioase la telefon 094.397.419.

Vând casă, încălzire centrală, anexă în curte, grădină mică, telefon, apă, curte mare, 24.000 DM, negociabil, str. Lăcrămioarelor nr. 46. Telefon 273438.

Ocazie! Vând urgent casă în Grădiște, 4 camere + anexe, tot confortul, 55.000 DM și casă mare, cu depozite, Aradul Nou, 1.500 mp, variante. Telefon 092 207 518, 276353. (21157)

Vând casă cu grădină, 1.100 mp, gaz, apă, telefon, satelit, Gai. Telefon 274994. (19959)

Vând casă imediat ocupabilă (2 camere, bucătărie, baie, cămară + dependințe, grădină 300 mp), 17.000 DM negociabil, str. Andrei Șaguna, nr. 155. Informații telefon 217204. (20166)

Vând casă cu grădină mare și anexe, apă, gaz și curte mare, telefon, condiții excelente. Informații telefon 260011. (20189)

Vând casă în Semlac, nr. 932b sau schimb cu apartament 2-3 camere în Arad. Informații la telefon 274520. (20190)

Vând casă Aradul Nou, 4 camere, încălzire centrală, bucătărie, baie, curte, grădină, suprafața 600 mp, 48.000 DM negociabil. Telefon 092.640.821. (20217)

Vând casă cu mansardă, toate dotările, 65.000 DM. Telefon 271105. (20258)

Vând casă, Aradul Nou, 3 camere, dependințe, grădină, curte, încălzire proprie pe gaz, posibilități multiple privatizare. Telefon 057/278908; 057/211804. (20126)

Vând casă (din cărămidă), 3 camere, anexe, gaz, apă, canalizare, trifazic, TVS, telefon, Aradul Nou. Telefon 287206. (14523)

Vând casă în Grădiște, 6 camere, curte, garaj, canalizare, posibilități gaz, 38.000 DM negociabil. Telefon 092 237 784. (20310)

Vând urgent casă mare, anexe, teren 3000 mp, pe deal, renovată 1998, Șiria, str. I. Rusu Șirianu nr. 171. Telefon 094.545.778. (20314)

Vând urgent apartament în casă, curte și grădină, gaz, 2 camere + bucătărie + antreu, str. V. Moga nr. 52, Grădiște. Telefon 223912; orele 9-15. (120314)

Vând casă 3 camere, baie, gaz, Calea Radnei, nr. 172, ideal privatizare, 27.000 DM negociabil. Telefon 258099. (20317)

Vând casă Aradul Nou. Telefon 286423. (20368)

**OCAZIE UNICĂ! Vând VILĂ LUX, zonă centrală. Telefon 057-255224. (19626)**

Vând casă cu livadă 3250 mp în localitatea Pleșcuța, zonă pitorească, excelent vacanțe, 6900 DM. Telefon 235227 sau 136, Pleșcuța. (20466)

Vând casă 3 camere, grădină, canalizare, gaz, zona Spitalului Județean. Telefon 094.777.270.

Vând casă ocupabilă în Pîrneava, apă, gaz, grădină. Telefon 094.773.308. (20482)

Vând apartament în asociație, str. Occident, etaj I. Telefon 210740. (20519)

Vând casă Micălaca, 600 mp, apă, gaz, canalizare. Telefon 092.857.550. (20265)

Vând casă cu etaj, 5 camere, 2 băi, living, garaj + anexe. Telefon 514898; 095.628.720. (19848)

Vând casă central, cu spațiu comercial amenajat. Telefon 279390. (19833)

Vând casă în Gai, 1.100 mp, 4 camere, bucătărie, baie, încălzire centrală, canalizare, grădină, 60.000 DM. Telefon 245580. (19929)

Vând casă mare pe colț 220 mp construcția + 700 mp grădină + curte, Grădiște. Telefon 276488. (20545)

Vând cabană Ghioroc, Valea Domnească. Telefon 094.775.108 sau 213326. (20555)

Vând casă + clădire mare, privatizare, în piață la Pîncota. Telefon 466412; 094.791.104. (19854)

Vând casă, cartierul Funcționarilor, două intrări, grădină, garaj, magazin stare funcționare + bun privatizare. Telefon 230401. (20144)

Vând casă 4 camere în Vladimirescu, anexe, dependințe, gaz, apă curentă și grădină. Telefon 282733. (14582)

Vând casă mare, din cărămidă, grădină, localitatea Frumușeni. Telefon 094.963.362. (19542)

Vând casă 4 camere, bucătărie, baie, anexe, încălzire centrală, apă rețea, posibilități gaz, 1.050 mp, localitatea Sântana. Telefon 092 731 415, 462185 (19938)

Vând casă str. Kogălniceanu, cu 2 apartamente, singur în curte, posibilități privatizare. Telefon 286351.

Vând casă cu grădină, str. Remus. Telefon 283769. (18919)

Vând casă 2 camere, bucătărie, baie, str. Udrea nr. 14. Telefon 242904, 094 397 410. (20262)

Vând casă comuna Covăsânț nr. 640. Telefon 095 314 078. (20359)

Vând casă central, 1 cameră, 1 bucătărie, 1 toaletă, încălzire centrală, curte mică cu pomi fructiferi. Telefon 282382. (20357)

Vând casă ultracentral, 2 camere, dependințe, boxă, curte mare. Telefon 093 214 710. (20449)

Vând casă 1.800 mp, Pecica nr. 1143. Telefon 469008, 219424. (21028)

Vând casă tip vilă, Subcetate, 4 camere, dependințe, total 1.000 mp. Telefon 283234. (20577)

Vând casă în comuna Semlac. Telefon 255484. (20572)

Vând casă în Taut, preț 3.000 DM. Telefon 461307. (5551403)

Vând casă cu grădină, mulți pomi fructiferi, în Șiria. Telefon 531869, după ora 20. (20564)

Vând (schimb) casă în localitatea Chișineu Criș, str. Plevna 6A, cu apartament în Arad. Telefon Arad 266987, 094 552 049. (20556)

Vând căsuță modestă, neiocuibilă, Sânieani, 14.000 DM, negociabil. Telefon 222570. (20991)

Vând casă în cartierul Funcționarilor, 3 camere, bucătărie, baie, cămară, garaj, bucătărie vară, pivniță. Telefon 222205. (20999)

Vând casă compusă din 7 camere, 2 curți, anexe, telefon, baie, apă curentă, la șosea, în Bocsig nr. 609. Telefon 272034, 094 583 456. (21020)

Vând casă în Livada nr. 10A, zi de vizită joia, după ora 15 sau telefon 463354. (20520)

Vând casă 4 camere, încălzire centrală gaz, curte, garaj, anexe, str. I. Rațiu 54-56. Telefon 251541, 095 316 654. (20532)

Vând casă cu grădină 1.437 mp, în Sânicolaul Mic. Telefon 237371. (20509)

Vând (schimb) casă tip vilă, cu grădină, 46.000 DM cu apartament 3 camere, central + diferență. Telefon 285958. (21049)

Vând casă 3 camere, 1 bucătărie, cu îmbunătățiri, str. Socului nr. 43, preț 20.000 DM, negociabil. Telefon 275117. (21063)

Vând casă cu 400 mp curte, mobilă, zona Stadion Gloria. Telefon 092.562.402; 285328. (21067)

Vând casă trei camere, complet renovată, singur în curte, zona Biserica Sîrbească. Telefon 277027. (21090)

Vând urgent casă, zonă centrală, racordată la gaz, canalizare, telefon, preț 17.000 DM. Telefon 092.983.942. (21092)

Vând casă mare agrement, teren 700 mp Ghioroc, Valea Domnească. Telefon 231087; 234401. (21101)

Vând urgent casă în Sînpaul, preț negociabil. Telefon 057/416240. (21096)

Vând două case în Sîntana. Informații telefon 094.122.727 sau 462766. (3031401)

Vând casă P+M, teren 2400 mp+proiect cu autorizație construcție în Aradul Nou, casa este recent renovată dar nefinisată, preț 75.000 DM. Telefon 092.620.142 sau 251379, după ora 18. (21104)

Vând casă modestă, grădină 2000 mp, Gai, str. Nouă nr. 62. Telefon 251100. (21109)

Vând casă 4 camere + anexe, grădină mare, toate utilitățile, str. Gladiator nr. 26, Subcetate. Telefon 057-284122, după ora 17. (21110)

Vând casă cu etaj, piscină, central, 60.000 DM. Telefon 222373. (21126)

Vând casă în Sîntana, 6 camere, încălzire centrală, preț avantajos. Telefon 092.273.740. (21140)

## VÂNZĂRI SPAȚII

Vând gheretă ABC, amenajată, 15 mp, vad bun, apă, trifazic, aparat cafea Saeco, rafturi, puluri, magazie, birou, frigidere, etc, preț 7.500 DM. Telefon 095 783 797. (21188)

Vând (închiriez) spații comerciale (producție), 2 magazine 28 + 30 mp, 1 hală 100 mp. Telefon 092 621 961. (20194)

Vindem autoservice, magazin piese, bar, terasă, teren 3.000 mp, proprietate, situat ultracentral, preț 400.000 USD, negociabil. Telefon 092.295.317, 093.702.184. (18778)

Vând urgent spațiu comercial sau producție 540 mp, Șiria. Telefon 094 545 778, orele 8-15. (20314)

Vând spațiu neamenajat, demisol, vad excepțional, central, două încăperi, 56 mp, 16.800 DM, negociabil. Telefon 219169. (20023)

Pentru investitori străini! Vând fermă zootehnică, compusă din: 8 grajduri, birou, îngrădit pe o suprafață de 7 ha. Telefon 094.115.095; 0049/1728444714. (19789)

Vând urgent gheretă Piața Miorița, posibil orice activitate. Telefon 094.669.443. (21115)

## VÂNZĂRI TERENURI

Vând teren intravilan, la deal, în Cuvin. Telefon 461041, 461072. (20293)

**Vând TEREN INTRAVILAN 685 mp, utilități la stradă, 14.000 DM, negociabil, posibil rate. Telefon 092.239.242. (18975)**

Vând urgent loc de casă în Galșa nr. 596, 1400 mp, preț 3000 DM, negociabil. Telefon 262290; 095.514.443. (21069)

Vând intravilan, 820 mp, în Pîrneava. Telefon 258217. (21078)

Vând teren ultracentral pentru construcții, eventual construcție în asociație. Telefon 281110; 273083. (21113)

## VÂNZĂRI AUTO

Vând Dacia 1310, 1993, stare perfectă, CIV, preț 2.600 DM, negociabil. Telefon 095 783 797. (21188)

**Vând LADA 1500, stare foarte bună. Telefon 276053.**

Vând Subaru 4x4, an 1988, servo, cutie automată, CIV, persoană fizică, preț 4.200 DM. Telefon 535140.

Vând Dacia papuc 1304, an 1995, neacoperită, stare tehnică și optică perfectă, 3.500 DM. Telefon 094 159 594. (21044)

Vând genți de aluminiu cu cauciucuri 205/60 R 15, cu 5 găuri, 250 DM. Telefon 092.381.750. (20302)

Vând Audi 100 Diesel, 2.000 cmc sau schimb cu Dacia + diferență. Telefon 095 883 040, 095 880 691. (20015)

**Vând urgent autoturism PEUGEOT 405 GR benzină, an 1990, alarmă, închidere centralizată, geamuri, trapă electrică, casetofon, motor 1.600 cmc, preț 6.800 DM. Telefon 094 555 686. (20408)**

Vând Volkswagen Passat an fabricație 1990, injecție, benzină. Telefon 261679, după ora 16. (20389)

Vând BMW 524 TD, înmatriculat persoană fizică, an 1985, stare perfectă. Telefon 057-468982 sau 095.831.846. (20427)

Vând W Vento '92, ABS, servo, cauciucuri noi, cass, în țară din 1998, persoană fizică, 11.800 DM, negociabil. Telefon 094.764.521. (20470)

Vând coasă rotativă mecanică diferite mărimi, motocositoare și alte utilaje agricole. Telefon 095.434.753. (3030568)

Vând Renault 18 Diesel și piese mașini japoneze. Telefon 094.607.237. (20506)

Vând, schimb instalație pentru vopsit cu câmp electrostatic. Telefon 280212, 093.479.734. (20525)

Vând Dacia 1310 Breck, 1989, stare foarte bună, CIV, verificare, numere noi, 2.000 DM. Telefon 276488. (20545)

Vând prin dezmembrare Dacia, talon, motor, parbriz, uși, electromotor, alternator, cutie, etc. Telefon 094.618.513. (20548)

Vând VW Passat 1,9 D Combi, an 90, înmatriculat persoană fizică, stare foarte bună, preț 11.500 DM negociabil. Telefon 094.855.910. (20558)

Vând Dacia 1310 Breck, 88, 2.000 DM; ARO 10, 1986, 1.800 DM negociabil. Telefon 095.646.522. (20576)

Vând urgent Dacia 1300, stare perfectă, 1.290 DM. Telefon 288346. (20994)

Vând scaune autocar rabatabile. Telefon 095.818.406. (21025)

Vând camion SR cu motor tractor, numere noi, CIV. Șepre-uș. Telefon 532572. (14588)

Vând tractor chinezesc înscris circulație, remorcă, plug, disc, grapă, prășitoare, semănătoare, tocătoare coceni. Telefon 282382. (20357)

**Vând FORD ESCORT, an 1998, înscris persoană fizică; OPEL ASTRA, an 1999, neînmatriculat, ambele full option. Telefon 212441 sau 092.989.127. (20445)**

Vând Citroen dubiță (5 locuri), 1988, înmatriculată, 1.300 DM. Telefon 095 258 602. (21007)

Vând Renault 5 GTD, 1986, 4 uși, ambreaj, motor nou, genți aluminiu, 4 cauciucuri de iarnă, audio Blaupunkt, preț 5.600 DM. Telefon 094 534 742. (20997)

Vând ARO 10, an 1986, 1.300 DM, negociabil. Telefon 262814 după ora 18. (20561)

Vând microbus Ford Tranzit, 1988, 4.700 dolari. Telefon 219742, 092 284 424. (20566)

Vând Dacia 1300, fabricată 1981, stare perfectă, negociabil. Telefon 286868. (21030)

Vând remorcă auto, an fabricație 1994, cu prelată, L-9400, I-2500, î-3900. Informații telefon 094 783 437. (21039)

Vând Dacia din 1994, stare bună, 3.300 DM. Telefon 411186, 093 207 752. (21042)

Vând Ford Escort '89, două uși, impecabil. Telefon 095.435.554. (21070)

Vând Dacia din 1999, vișiniu metalizat cu 1035 km, bord CN. Telefon 211929. (21136)

Vând Dacia 1310, an fabricație 1986, Saviem basculant lateral, an 1989, cap tractor MAN cu semiremorcă cu 3 axe, 20 tone, autoutilitară TV motor Brașov, an 1992. Telefon 094.577.823 sau 094.594.476. (3030582)

Vând Ford transit pentru persoane, preț negociabil. Telefon 289526, orele 14-20. (21116)

Vând Fiat Ducato Diesel, de marfă, an fabricație 1988-12, adus recent în țară, preț 2.500 DM, negociabil. Telefon 094.126.157. (21117)

## VÂNZĂRI ELECTRO

**OCAZIE! Vând frigider ZILL 240 litri-1.000.000 lei; congelator ARTIC cu sertare-1.000.000 lei. Telefon 057-282734.**

Vând cuptor electric 3 dube, tăvi, dospitor. Telefon 092.571.342.

Vând TV color, video, cuptor microunde, mașină spălat, combină frigorifică, fax, frigider. Telefon 266414. (20481)

**Vindem: VITRINE frig, CAMERE frig, DULAPURI frig; garanție. Telefon 281384, orele 8-18.**

Vând mașină spălat automată, televizor color, garanție. Telefon 284604. (18807)

**Vând PENTIUM 2 533 MHZ 64 RAM 12 GB placă sunet, placă video AD3, accelerator grafic modem intern, monitor 17' placă rețea 100 MB. Telefon 280260. (20543)**

**Vindem diferite TELEVIZOARE COLOR stereo (100 modele) de la 58 cm - 70 cm, prețuri convenabile. Telefon 280260. (20543)**

**Vindem COMPUTER Pentium I 133 MHz 16-24-32 RAM, monitor 15 complet, prețuri convenabile, reduceri preț pentru elevi, studenți, cadre didactice. Telefon 280260. (20543)**

**Vindem COMPUTERE 486, IBM, diferite configurații complete, prețuri convenabile; pentru copii până la 12 ani - 1.600.000 lei. Telefon 280260. (20543)**

**(Continuare în pagina a 18-a)**

(Urmare din pagina a 17-a)

**Vindem IMPRIMANTĂ HP cu jet și HP Laser. Telefon 280260. (20543)**

**Vând CÂNTARE ELECTRONICE; CASE MARCAT FISCALE, omologate. Telefon 272727; 281188. (f.)**

**Problema rufelor murdare are cea mai convenabilă soluție chiar la noi; MAȘINI SPĂLAT AUTOMATE, second-hand, import GERMANIA, cu garanții; prețuri 1.800.000 - 2.000.000 lei. Telefon 094.706.321; 259339. (19470)**

**Puteți uita de arșița verii în cel mai ieftin mod posibil: FRIGIDERE, COMBINE, LĂZI, CONGELATOARE second-hand, cu garanții, prețuri minime. Telefon 094.706.321; 259339. (19470)**

**Vând TV COLOR second-hand, garanții, mărci renumite, prețuri: 850.000 - 2.000.000 lei. Telefon 094.706.321; 259339. (19470)**

**Vând ieftin VIDEO RECORDER import occident, cu garanție. Telefon 094.706.321; 259339. (19470)**

Vând televizoare color 37-54-72, teletext, telecomandă. Telefon 264004. (20165)

Vând TV color telecomandă, text, stereo, garanție. Telefon 219365; 093.380.028. (20267)

**Vând TV COLOR diferite modele: mici, mari, plastic; prețuri minime; garanție. Telefon 289456; 092.239.242.**

Vând calculatoare, xeroxuri, faxuri, imprimante, prețuri negociabile. Telefon 242089, 095 880 691. (20054)

Vând mașini automate, combine frigorifice, uscător rufe, televizoare color, modele noi, în garanție. Telefon 251392. (20370)

Vând televizoare color, preț 1.500.000-2.000.000 lei, garanție 6 luni. Telefon 212005, orele 9-17. (20433)

Vând televizoare color, preț 1.350.000 lei, garanție 6 luni. Telefon 244904, orele 9-17. (20433)

Vând computer Pentium 166 MHz, 16 MB SD RAM 5.1 GB HDD CD ROM 36X monitor '15, ieftin, Montaine Bike 18 viteze - 100 DM; frigider cu congelator - Nokia (celular) 3210 - 250 DM. Telefon 280567; 092.344.808. (20523)

Vând vitrină, congelare, pe orizontală. Telefon 274118. (18074)

Vând congelator cu sertare și combină frigorifică. Telefon 289667. (18074)

Vând frigider cu congelator. Telefon 274118. (18074)

Vând ladă frigorifică. Telefon 274118. (18074)

Vând TV color Grundig, 70 DM. Telefon 289667. (18074)

Vând mașină de spălat automată, în garanție. Telefon 274118. (18074)

Vând combină frig Gigant, 700 litri, produs USA, cu dozator apă rece și cuburi gheață. Telefon 274118. (18074)

Vând TV color Philips, 84 cm. Telefon 289667. (18074)

**Vând diferite TELECOMENZI pentru televizor (165.000 lei), VIDEO, SATELIT; componente electronice. Telefon 092.368.868; 095.794.894. (20096)**

Vând Rank xerox 1048, fabricat Netherland, alimentator automat și diferite imprimante AIII. Relații la telefon 094 552 073 sau 463603. (20394)

Vând calculatoare diverse configurații. Telefon 461761. (20390)

Vând mașină spălat automată Mielle, stare bună, 70 DM. Telefon 256991 sau 095 311 563. (21055)

Vând stație taxi AM-FM. Telefon 095.435.554. (21077)

Vând aparat înghețată italian, 3 brațe. Telefon 256901 sau 234087. (21107) .

Vând cuptor cu microunde, 50 DM. Telefon 275277. (21143)

Vând combină frigorifică și congelator cu sertare. Telefon 275277. (21143)

Vând urgent congelator 5 sertare (1996), 2.000.000 lei, foarte bun. Telefon 273049. (20392)

## VÂNZĂRI DIVERSE

Vând telefon mobil Philips-550.000 lei și cartelă cu număr-200.000 lei, garnișe lemn, negociabil. Telefon 094.106.323. (21087)

Vând vacă cu vițel. Telefon 286378. (20508)

**Vând PLASĂ GARD ZINCATĂ, toate dimensiunile; CUIE; PLASĂ RABITZ; TABLĂ ZINCATĂ 0,4; SÂRMĂ NEAGRĂ și ZINCATĂ - str. Vrabiei, nr. 4. Telefon 289997. (17592)**

Vând bolțari zgură și beton, pavele, borduri, etc; prețuri accesibile. Telefon 095.634.885. (19448)

**Vând BOLȚARI BETON și ZGURĂ, prețuri avantajoase. Telefon 095 418 089. (18994)**

**Vând MOBILIER MODERN, nou, executat cu materiale din import, prețuri minime, calitate, garanție. Telefon 256769, 092 239 242.**

**Vând LEMNE FOC 175.000 lei, NISIP, BALAST, domiciliu. Telefon 214010. (20321)**

Vând cuptor electric francez pentru patiserie-panificație, malaxor și tăvi adecvate. Telefon 281228. (20381)

Vând dormitor, congelator, chiuvetă bucătărie, carpete, cuier perete, dulapuri antreu, moară pisat. Telefon 057/221914, orele 10-17. (20424)

**Vând BCA, ciment, var, țiglă, sub prețul pieței. Telefon 094.524.456; 054-211807. (f.1515743)**

**Vând ROLETE plastic, import, 250.000 lei/mp, și TEI 450.000 lei/mp, ORADEA. Telefon 059/460315; 095.827.725. (18770)**

Vând convenabil familii de albine pavilion apicol. Telefon 257667. (20398)

Vând sau închiriez mese de biliard. Telefon 094.556.653 sau 275726. (20536)

Vând bazine motorină 30 tone, 20 tone și combină recoltat păioase Fortschrit E 514, an 1985, stare foarte bună, după RK. Telefon 094.697.627. (20535)

Vând garaj autorizat, zona Alfa, bloc 41. Telefon 272676; 258233. (20557)

Vând urgent garaj autorizat zona X15, 2.100 DM. Telefon 288346. (20994)

Vând termotekă Ocean 24-32 Turbo sigilat. Telefon 094.522.298. (21009)

Vând convenabil colțare, canapele extensibile, fotolii. Telefon 264892 sau 094.478.639. (14660)

Vând casă la șosea, 5 camere, cu utilități și tractor U-650 cu remorcă și accesorii, localitatea Bocsig nr. 609. Telefon 094.583.456. (20183)

**Vând EUROBOLȚARI termoizolanți cu certificat calitate 300x250x200 la 5.300 lei/buc; 1mc-370.000 lei. Telefon 281491; 092.381.750. (18995)**

**Vând ROLETE din plastic, import și din LEMN de tei. Informații telefon 059-478503. (19994)**

Vând termoteca Beretta și boilere pe gaz. Telefon 253973 sau 092.293.817. (20485)

Vând sufragerie furnir nuc Lengyel, dormitor negru Lengyel, preț convenabil. Telefon 092 485 825. (20250)

Vând cazan încălzire centrală gaz metan Junkers Bosch, nou, preț bun. Telefon 267309. (20365)

Vând garaj autorizat, lângă blocul 251 Micălaca, preț negociabil. Telefon 261591. (20367)

Vând dormitor Lengyel, an fabricație 1930, în stare bună. Telefon 251348, orele 16-21. (20574)

Vând barcă pneumatică-tego germană, motor Volvo 6 CP. Telefon 255393. (20578)

Vând vacă + viței de 7 zile, iapă + mânză de 2 luni. Telefon 514212. (21032)

Vând europaleți 40.000 lei/ buc și paleți 30.000 lei/ buc. Informații telefon 280402. (21040)

Vând porumb boabe și țuică tare de prune. Informații telefon 095 615 604. (21054)

Ocazie! Vând rochie de mireasă, import Austria și haine second hand. Telefon 251735. (21058)

**Vând LEMNE FOC tăiate, esență tare, orice cantitate, domiciliul clientului. Telefon 276488, Grădiște. (20547)**

**Vând LEMNE FOC, tăiate, NISIP și BALAST, la domiciliu. Telefon 245248. (21090)**

**Vând LEMNE FOC, tăiate, 175.000 lei/mc, NISIP și BALAST la domiciliu. Telefon 277027. (21090)**

Vând (jumătate preț) cazan cu boiler pentru încălzire centrală pe combustibil solid, lichid sau gaz, cu sau fără pompă recirculare. Telefon 261430. (21100)

Vând scule de vulcanizare. Telefon 095.515.231; 213445. (21098)

Vând oi, 60 buc. Telefon 420744, după ora 21. (3036789)

**Ocazie! Vând mascul ROTTWEILER 12 luni, exemplar deosebit; femelă ROTTWEILER 5 ani, părinți campioni. Telefon 095.627.937. (21105)**

Vând garaj din cărămidă, autorizat, zona Mioriței, str. Abrud. Telefon 057-279834, după ora 18. (21127)

Vând post telefonic fix Alcatel. Telefon 254167. (21125)

## CUMPĂRĂRI TERENURI, IMOBILIARE

Cumpăr teren la centura orașului. Telefon 212474. (18935)

Cumpăr, cu posibilitate rate, casă, maxim 18.000 DM. Telefon 095 312 139. (21200)

## CUMPĂRĂRI AUTO

Cumpăr talon Ford Fiesta benzină, an 84-89. Telefon 094.612.877; 057 - 266230. (20156)

Cumpăr talon VW Jetta. Telefon 273157. (21004)

## CUMPĂRĂRI ELECTRO

Cumpăr malaxor monofazic pentru 40 kg făină, 80 lt. Telefon 093 745 209. (21023)

## CUMPĂRĂRI DIVERSE

**Cumpărăm: ORZ și GRÂU (furajere), plata la ridicare. Telefon 065/443367; 065/ 163885; 095.824.973. (f1515667)**

**Cumpăr PORCI GRAȘI localitatea Mâsca, nr. 307, preț 19.000 lei/kg. Telefon 057 - 531497, 094.774.649. (20283)**

Cumpăr antichități, pendule, ceasuri de buzunar, tablouri, portelanuri, vederi vechi, până la 1945. Telefon 230672, orele 18-21. (21008)

Cumpăr porci și viței, între 90-150 kg, plata pe loc. Telefon 092.957.433. (21103)

## CERERI ȘI OFERTE DE SERVICII

**Angajăm: BARMANI, OSPĂTARI (femei), BODIGUARZI. Selecția, str. Eftimie Murgu 53. (21130)**

**SELECȚIONĂM tineret pentru cursul de MANECHIN, RECLAME, PARADE, Discoteca LASER, 19.08. ora 16. (21129)**

**„CARGO MS" organizează concurs pentru următoarele posturi: VÂNZĂTOR, CASIERI, AGENȚI PAZĂ, PATISERI, BUCĂTARI, MERCEOLOGI, ȘEF PRODUCȚIE alimentară, OPERATORI calculatoare. Concursul are loc la sediul societății str. Iuliu maniu nr. 122 (MAXIM SUPERMARKET). Se cer recomandări și autobiografie scrisă. (21039)**

**„NDB LOGISTICA" angajează personal tânăr, dinamic (BĂRBAȚI) cu stagiul militar satisfăcut, pentru manipularea mărfii în depozit. Trimiteți CV, la fax 213474. (14637)**

**„PRODMODERN" angajează CONFECȚIONERE încălțăminte calificate. Telefon 211252. (20442)**

**„LA TORRE IMPEX" profil încălțăminte, angajează MUNCITOARE pentru cusut și la masă pentru secția din Arad, str. Patria nr. 14 și TÂNĂRĂ dinamică, studii medii pentru activitate birou. Telefon 285366; 214142. (20440)**

**„TOLEDO" Arad, angajează CONFECȚIONERE textile-mașiniste. Telefon 275375. (20458)**

**Angajăm COAFEZE cunoscătoare și de manichiură, pedichiură. Telefon 272237. (20467)**

**Hotel „ARDEALUL" angajează FOCHIST autorizat, salar negociabil. Telefon 280840. (20460)**

**Angajez BRUTAR, experiență, Bujac, str. Petru Maior, nr. 1/8, seara. (20553)**

**SOCIETATE COMERCIALĂ angajează AGENT COMERCIAL. Trimiteți CV la telefon 275524, data limită 19.08.2000. (20569)**

**SC „PARCHET OSWALD" SRL, SÂNTANA, CAPORAL ALEXA angajează MAISTRU TÂMPLĂRIE cu vechime 3 ani; TÂMPLARI, salarii avantajoase. Telefon 463603, 094 552 073. (20395)**

**SOCIETATE COMERCIALĂ angajează PERSONAL calificat pentru CONFECȚII ȚESĂTURI-cusut și călcat, în condiții bune de muncă, Retribuirea avantajoasă. Cererile se depun la O.P.3; C.P.3/122. (20332)**

**TEHNOSAN angajează INSTALATORI SANITARI, vechime minim 5 ani. Informații telefon 243220, 094 471 933. (20473)**

**Angajăm PATISERĂ. Informații telefon 223385. (21026)**

**În data de 1 septembrie 2000, PRIMĂRIA CRAIVA, scoate la concurs postul de PAZNIC DE PĂȘUNE. (21013)**

**MOBILA ȘI BINALE VLADIMIRESCU angajează: TEHNICIAN, MAISTRU, TÂMPLARI. Telefon 514901. (20562)**

**FIRMĂ TÂMPLĂRIE angajează TÂMPLARI carte muncă, probă lucru. Telefon 412123. (21034)**

**Angajez FEMEIE SERVICIU, FACTURISTĂ, MAGAZIONER. Cerințe: maxim 35 ani, studii medii, experiență. Informații telefon 094 787 549. (21037)**

**Angajez BRUTARI cu experiență, salar avantajos. Informații telefon 531386. (4932343)**

**SC „GERLOF" SRL, angajează BRUTAR. Telefon 211564. (21059)**

**FIRMĂ din CURTICI, angajează SUDOR cu experiență; GATERIST și ELECTRICIAN, tineri. Telefon 465501; 465502. (21073)**

**Angajăm AGENT livrări-șofer B,C, studii medii, experiență minimă. Telefon 287060, orele 12-15. (21093)**

**Angajez CUSĂTOARE pe mașini industriale. Telefon 213271, orele 7-15. (21106)**

**SELECTĂM pensionari, distribuție materiale publicitare. Interviu sâmbătă, 19.08, ora 11, la Hotel ARDEALUL. (21120)**

**Angajăm VÂNZĂTOARE înghețată. Informații centru RAFSAN, telefon 280850, orice oră. (21135)**

**Tânăr, cu handicap neuromotor, dependent de fotoliu rulant, doresc să angajez ASISTENT PERSONAL cu carte de muncă. CONDIȚII: vârsta 23-30 ani, studii medii. Cine este interesat să contacteze AHNR-Filiala Județeană Arad, începând cu data de 21 până în data de 24 august 2000 (de luni până joi), între orele 12-13, la telefon 280451.**

## PRESTĂRI SERVICII

**„ANA-FRIG", repară: FRIGIDERE, CONGELATOARE, la domiciliul clientului. Telefon 210420. (21084)**

**„IZOREX" execută lucrări HIDRIZOLAȚII, garanție 10 ani. Telefon 057-266230; 094.612.877. (21124)**

**„AUTOMATIC SERVICE" repară mașini spălat automate, domiciliu. Telefon 259146, 094.241.398. (20249)**

**ȘCOALA CARMEN ABCDE primește înscrieri, Victoriei 88. Telefon 255445. (20391)**

**FIRMĂ repară, promptitudine, la domiciliu, FRIGIDERE, CONGELATOARE, garanțial. Telefon 262967. (21035)**

**Specialist, REPAR CANAPELE, ROLETE, vopsim tâmplăria, domiciliul clientului. Telefon 219142. (18926)**

**Execut TENCUIELI interioare, finisări, fațade, ornamente, terasitări, calitativ. Telefon 271322. (21033)**

**Executăm TRANSPORT MARFĂ, intern, camion Mercedes (10-16 t). Telefon 094 783 437. (21029)**

**MEDIALINE, construcții la standarde occidentale, cu materiale din export, zugrăveli, tencuieli, zidării, faianțări, tavane false, pereți rigips, etc, și în rate. Telefon 057-221266. (20559)**

**TAPIȚĂM, reparăm canapele, colțare, scaune, rolete, domiciliul clientului. Telefon 219514, 093 742 266. (20551)**

**Executăm ZUGRĂVELI, FAIANȚĂRI, GRESIERI, de calitate și curat. Telefon 246355. (20507)**

**AUTORIZAT execut: zidării, tencuieli, betonări, fațade, gletuieli, zugrăvit apartamente, etc. Telefon 287490, 247908. (21045)**

## DIVERSE

**Pierdut PISICĂ mică BIRMANEZĂ de 2 luni, în zona Piața Agroalimentară Vlaicu. GĂSITORULUI RECOMPENSĂ MARE. Informații telefon 094.248.309. (20469)**

**SC CEREXIM SA PÎNCOTA a reluat activitatea și vinde CĂRĂMIZI NORMALE, 1.400 lei/buc, inclusiv TVA. Telefon 466319. (19599)**

**Dr. SORINCA, ginecolog, lucrează în Cabinetul dr. STOENESCU, primul bloc turn bl. 4 lângă Terasa Podgoria, Bd. Iuliu Maniu. Telefon 237708. (20571)**

**SC COMSAN SA ARAD cu sediul în Arad, str. V. Goldiș nr. 5, închiriază spațiu de depozitare cu rampă de încărcare-descărcare. Informații telefon 281490. (20554)**

## TURISM

**„Pletl"**

**Vă oferă:**
**zilnic spre Germania**
**PASSAU - REGENSBURG - NURNBERG - HEILBRONN - STUTTGART - KARLSRUHE - HEIDELBERG - WURZBURG - FRANKFURT - MAINZ-GIESSEN.**
**SERVICII: călătorie în autocare noi, moderne; 2 bagaje gratuite; însoțitoare de bord; o masă caldă în Ungaria.**
**Informații și înscrieri la AGENȚIILE PLETL: ARAD, telefon 057-252291, LIPOVA telefon 057-561377, 057-563011; TIMIȘOARA, telefon 056-200119; LUGOJ, telefon 056-359651; REȘIȚA, telefon 055-224904. (c. 18)**

**SEMO TOUR ARAD pune la dispoziția dumneavoastră locuri la munte și la mare. Vacanțe de neuitat - Litoral 2000 - în MUNTENEGRU, SLOVENIA, CROAȚIA, GRECIA, TURCIA și TUNISIA. Excursii pe cele mai interesante intinerarii din Europa și în cele mai diverse locuri de pe mapamond. Informații și înscrieri la sediul agenției, str. Mihai Eminescu nr. 13, telefon/ fax 282877, 283311. (c.)**

## SCHIMBURI

Schimb 2 camere, ultracentral, RALLA, cu casă sau spațiu mai mare, ofer diferență. Telefon 265848, 095 312 139. (21200)

Schimb apartament ILLA mic cu apartament 2-3 camere. Telefon 214010. (20321)

Schimb apartament 3 camere, Arad cu 2 sau 3 București. Telefon 221251; 223552. (19786)

Schimb (vând) apartament 2 camere, et. I, Alfa-central, cu apartament 3 sau 4 camere, tot Alfa. Telefon 092 731 415. (19938)

Schimb apartament ultracentral 3 camere mari, bucătărie, două băi, două balcoane, et. II, cu una casă plus grădină, zonă centrală. Telefon 251735. (21058)

Schimb casă 3 camere, apă, gaz, grădină 500 mp, în Vladimirescu, str. Bisericii nr. 6 cu casă, grădină mare, în jurul Aradului. Telefon 514840. (21082)

## ÎNCHIRIERI

Închiriez spațiu comercial zona Podgoria, 3 camere, antreu, grup sanitar 58 mp, bun pentru birouri, sediu firmă, cabinet medical, depozit. Telefon 233821. (20499)

**Ofer spre închiriere spațiu comercial ultracentral. Telefon 259830.**

Caut să închiriez apartament 2 camere, confort occidental. Telefon 092.679.924. (20462)

Primesc două eleve în gazdă. Telefon 249434. (20455)

Primesc 1-2 fete în gazdă, zona A. Mureșanu, preferabil din județ. Telefon 251524. (20340)

Ofer spre închiriere spațiu 50 mp (2 camere) zona Piața M. Viteazul, pentru cabinet sau birou. Telefon 212798 sau 092 337 938. (20225)

Primesc 1-2 eleve în gazdă. Telefon 255484. (20570)

Ofer spre închiriere apartament una cameră, cf. I, mobilat, contorizat, 100 DM. Telefon 289460. (20550)

Închiriez apartament în casă. 80 mp, ultracentral. Telefon 093 271 214. (20587)

Primesc elev(ă) în gazdă. Telefon 241392. (20990)

Caut de închiriat casă în Grădiște, pe termen lung, familie serioasă. Telefon 261463, 221850. (21014)

**(Continuare în pagina a 19-a)**

(Urmare din pagina a 18-a)

Ofer spre închiriere apartament 1 camere, central, mobilat, telefon, gaz, satelit, prefer elevă (studentă). Telefon 092 411 970. (20506)

Ofer (închiriez) 3 camere (ne)mobilat, ultracentral, elegant, intrare autoturisme. Telefon 057-285166. (20480)

Primesc 2 eleve din județ în gazdă, zonă ultracentrală. Telefon 057-255510. (20331)

Închiriez apartament cu o cameră, zona UTA. Informații telefon 269510. (21053)

Caut cameră la casă în chirie. Informații telefon 212899. (21056)

**Solicităm spre închiriere apartament, zonă centrală (gară, Podgoria), parter, pentru sediu firmă. Informații la telefon 092.437.527. (f.)**

Închiriez spațiu comercial birouri, vad comercial, central Micălaca. Telefon 265079. (21094)

Închiriez apartament două camere mobilat. Telefon 265878. (21099)

## PIERDERI

**Pierdut autorizație taxă băuturi, țigări, cafea eliberată de Consiliul Județean Arad pe numele A.F. STREULEA. O declar nulă. (21123)**

## † DECESE †

Cu adâncă durere în suflet anunțăm încetarea neașteptată și fulgerătoare din viață a celei care a fost o bună soție, mamă, bunică,

**judecător**
**DRĂGOI ALEXANDRINA.**

Înhumarea va avea loc azi, 18 august 2000, ora 15, de la Capela Cimitirului Eternitatea. Familia îndoliată.

Cu adâncă durere anunțăm încetarea din viață a iubitei noastre soții, mame și soacre,

**NEUZATZ MARIA,**

la vârsta de 59 ani. Înmormântarea va avea loc sâmbătă, 19 august 2000, ora 11, la Cimitirul din Mureșel. Familia îndoliată: soțul, fiica și ginerele.

Cu adâncă durere anunțăm încetarea din viață a iubitului nostru tată, soț și bunic,

**FAZEKAS GHEORGHE,**

în vârstă de 70 ani. Înmormântarea va avea loc sâmbătă, 19 august, ora 15, de la Capela Cimitirului Eternitatea.

Cu profundă durere anunțăm decesul scumpei noastre soție, mamă, bunică

**MARIA CACEU**

după o lungă suferință. Informații privind înmormântarea la 250584. Familia îndurerată.

## † SERVICII FUNERARE †

**NON STOP (la orice oră) „RO-STYL COMPANY"**

Firma noastră este PRODUCĂTOARE DE SICRIE, cu magazin în: ARAD, str. M. Eminescu nr. 4 (vizavi Cinema MUREȘUL), telefon 057-211929, 094.537.715. EFECTUĂM SERVICII: spălat, îmbrăcat, îmbălsămat și transport cu personal calificat. ASIGURĂM MINIM: 8 modele de SICRIE din LEMN MASIV (nu din PAL sau furnir); SICRIE CU MÂNERE și ȘURUB (nu se bat cuie), SICRIE LUX, 5 modele LENJERIE DECES (respete), LENJERIE DE LUX, cruci lemn și metal. ACCESORII: catafalc, steag, prosoape etc. INTERMEDIEM: fanfară, colaci, colivă etc. FIIND PRODUCĂTORI, AVEȚI AVANTAJUL UNOR PREȚURI MINIME și POSIBILITATEA DE A PLĂTI ÎN RATE. Ofertă: sicriu stejar (cruce, respete) - 1.000.000 lei. (c.)

**SC „NOSFERATU" SRL**

ARAD, str. Ghiba Birta nr. 26, telefon 270437; Non stop 094.554.874, NĂDLAC, str. I Decembrie, nr. 4, telefon 092.922.337.

NON - STOP
SERVICII FUNERARE COMPLETE.

SICRIE, RESPETE, CRUCI (prețuri de producător). ACCESORII: prosoape, batiste, panglică neagră, baticuri, mânere, lumânări, catafalc, sfeșnice, steag de doliu. SERVICII: capelă, spălat, îmbălsămat, îmbrăcat, transport intern și internațional. Asigurăm colaci, colivă, coroane, jerbe, fotografii profesionale, fanfară, organizăm pomeni. OFERTA BRAD: sicriu brad, respete, cruce - 900.000 lei. Transportul sicriului la domiciliu este gratuit!!! . (c. 44)

## † CONDOLEANȚE †

Trecerea în neființă, fulgerător a bunei noastre vecine

**judecător**
**DRĂGOI ALEXANDRINA**

ne-a întristat profund sufletele și ne-alăturăm familiei îndoliate. Dumnezeu să o odihnească în pace! Familia BOROZAN. (21066)

Suntem alături de colegul nostru DRĂGOI IOAN în marea durere pricinuită de moartea fulgerătoare și prematură a soției. Sincere condoleanțe! Colegii de la A.D.P.J. Arad. (21095)

Sincere condoleanțe familiei GAȘPAR la decesul vecinei noastre

**CAZACU NATALIA.**

Locatarii blocului L.4, sc. A. (21081)

Colectivul Tribunalului Arad și Judecătoriei Arad transmite sincere condoleanțe familiei DRĂGOI, greu încercată prin pierderea aceleia care a fost

**judecător pensionar**
**ALEXANDRINA DRĂGOI.**
(f. 1515758)

Avocații din Baroul Arad sunt alături de colegul lor, avocat DRĂGOI IOAN în marea durere pricinuită de trecerea în neființă a celei care a fost

**judecător**
**ALEXANDRINA DRĂGOI**

și transmite sincere condoleanțe familiei îndoliate. Dumnezeu să o odihnească în pace! (21142)

Suntem alături de colegul nostru CREȚ IOSIF în marea durere pricinuită de despărțirea prematură de fratele său. Colegii de la BCR-Sucursala Arad. (21153)

Sincere condoleanțe din partea familiei ZIMA, care este alături de familia îndoliată pentru pierderea celui care a fost

**ing. FAZEKAS GHEORGHE.**

Dumnezeu să-l odihnească! (21166)

Sincere condoleanțe familiei FAZEKAS pentru pierderea celui care a fost

**ing. FAZEKAS GHEORGHE.**

Dumnezeu să-l odihnească în pace! Monica Mihăicuța. (21168)

Suntem alături de familia FAZEKAS greu încercată prin trecerea în eternitate a celui ce a fost

**ing. FAZEKAS GHEORGHE.**

Dumnezeu să-l odihnească în pace! Colectivul SC „FAGY" SRL. (21170)

Colectivul de la SC „PIRACANTHA" SRL este alături de familia FAZEKAS greu încercată prin trecerea în eternitate a celui ce a fost

**ing. FAZEKAS GHEORGHE.**

Dumnezeu să-l odihnească în pace! (21169)

Împărtășim durerea familiei MĂRUȘTERI din Dieci, prilejuită de moartea bunului nostru prieten,

**MĂRUȘTERI ȘTEFAN.**

Sincere condoleanțe! Familiile DRAGOMIR VICTOR și BUFTEA AUREL. (21207)

## † COMEMORĂRI †

Cu durere amintim împlinirea a șase săptămâni de la trecerea în eternitate a bunului nostru tată,

**ȘOICA CORNEL.**

Slujba de pomenire va avea loc sâmbătă, 19 august, ora 11.30, la Catedrala Ortodoxă. Copiii. (21039)

Dacă știți ce înseamnă durere și suferința pierzând ce ți-e mai drag pe lume, dacă l-ați cunoscut și îndrăgit pe cel mai bun și iubitor fiu

**AVRAM CĂTĂLIN DORU**

veniți alături de noi să păstrăm un moment de reculegere la 6 săptămâni de când s-au prăbușit peste noi toate visele, speranțele și bucuriile. Dragul nostru fiu, păstrându-ți în veci neștearsă amintirea, rugăm pe bunul Dumnezeu să te odihnească în pace! Parastasul va avea loc duminică, 20 august, la ora 11, la Biserica Ortodoxă din comuna SEMLAC. Mama Viorica și tatăl Teodor Avram, în veci nemângâiați. (20438)

Un pios omagiu și veșnică recunoștință la împlinirea unui an de zile, de când l-am condus pe ultimul drum, pe cel care a fost cel mai iubit soț, tată, bunic și socru,

**NOVAC RADU.**

Parastasul va avea loc la Cimitirul Eternitatea în data de 19 august, la ora 12. Va rămâne veșnic în inimile noastre! Soția Ștefania și copiii.

Cu durere amintim că azi, 18 august 2000, comemorăm un an de la dispariția dragului nostru soț, tată și bunic de neînlocuit,

**BIRIȘ GHEORGHE.**

Ai lăsat în urma ta o rană de nevindecat. Îți mulțumim de tot ce ai făcut pentru noi. Mormântul tău va fi mereu presărat cu florile și lacrimile recunoștinței. O, Doamne, te rugăm fierbinte iartă-l și-l odihnește în pace. Parastasul sâmbătă, 19 august 2000, ora 12, la Catedrala Ortodoxă Podgoria. Soția Viorica, fiul Viorel și nepoata Carmina. (20341)

Dragul și bunul meu frate,

**CĂTĂLIN,**

timpul parcă a stat în loc de când ai plecat fulgerător dintre noi, doar la 21 de ani. Ai avut o viață scurtă dar plină de bucurii și satisfacții. Ne-ai lăsat cu inimile îndurerate și cu ochii înlăcrimați dar nu te vom uita niciodată iar la tristul tău mormânt vom merge mereu pentru a-l uda cu lacrimi și a-l împodobi cu flori. Dumnezeu să te odihnească în pace! În veci nemângâiată buna și iubitoarea ta soră LAVINIA cu soțul LUCIAN GABOR. (20438)

Cu aceeași durere amintim scurgerea unui an de la moartea mamei,

**SUBOTA CAMELIA**

și a șapte ani de la dispariția tatălui,

**dr. SUBOTA IOAN.**

Slujba de pomenire, sâmbătă, 19 august, ora 11, la Catedrala Ortodoxă Nouă (Podgoria). Ileana și Anamaria. (20474)

S-au împlinit 6 luni de la trecerea în neființă a lui

**BOIAN FLORE.**

Îl vor plânge veșnic: soția ANA, copiii FLORE și AURICA și nepoții: CIPRIAN, MARIUS și MIREL. (20491)

Au trecut trei ani de lacrimi și durere de la plecarea dintre cei dragi a celui care a fost

**FARKAȘ PAVEL,**

din ȘOFRONEA, soț, tată, socru și bunic. „Ai plecat din astă lume/ Nu ne-ai spus nici un cuvânt/ Ne-ai lăsat durere-n suflet/ Tot necazul ce-ai avut/ L-ai păstrat doar pentru tine/ Ca să nu superi pe nimeni/ Vino, dragul nostru acasă/ Să mai stai cu noi la masă/ Să-ți spunem cât ni-e de greu/ Fără ajutorul tău." Soția LIVIA, îndoliată. (20505)

Au trecut 6 săptămâni de când ne-a părăsit fulgerător cel care a fost tată și soț,

**FEKETE FRANCISC.**

Dumnezeu să-l odihnească! Familia îndoliată. (20521)

Au trecut 3 ani de când am pierdut pe cea care a fost cea mai dragă și scumpă soție și mamă,

**FLORICA MOȚ.**

Draga noastră, noi îți dorim odihnă veșnică. Soțul și copiii care nu te vor uita niciodată! (20540)

„Sub trista cruce, sub țărână/ De-un an

**DUMITRU TĂTARU,**

dormi ușor/ Din lacrimi ți-am făcut fântână/ Din flori ți-aș face un covor/ Pe el să te întorci acasă/ Ca să îmi treacă de-al tău dor." Dumnezeu să te odihnească în pace, suflet blând! Te va plânge mereu soția Ana, pe veci nemângâiată. Parastasul va avea loc sâmbătă, 19 august, ora 9.30, la Cimitirul Eternitatea. (20541)

Se împlinește un an de când au plecat dintre noi, scumpul nostru soț și tată,

**IOAN FOLTEA**

și iubita noastră mama și bunica

**MARIA ORGA.**

Slujba de pomenire are loc duminică, ora 12, la Biserica din Pecica. Dumnezeu să-i odihnească! Soția MONICA și fiicele: OLIVIA și AMALIA, îndurerate. (21028)

Astăzi, 18 august 2000 se împlinesc 6 săptămâni de când ne-a părăsit pentru totdeauna

**FRANCISC FEKETE,**

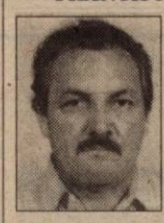

la numai 51 ani. Ai fost o rază de lumină a unui luceafăr, dar viața ca un tăvălug s-a împotrivit aspirațiilor tale, strivindu-le într-un moment când erai la cumpăna unei hotărâri. Acum, când lumina ta s-a stins, ai lăsat în urmă doar întunericul unde rătăcim fără speranță în imensitatea lui. De aceea vom fi veșnic triști și te vom plânge mereu. Chipul tău cu noi va fi, în orice loc în orice zi. Odihnește-te în pace! Soția îndoliată și copiii. (20556)

Lacrimi de tristețe și dor, amintiri dragi și un pios omagiu la împlinirea unui an de la dispariția prematură, la numai 50 de ani, a dragului nostru

**COFAN ALEXANDRU,**

din Hășmaș. Vei rămâne veșnic în inimile noastre! Fratele Florian și familia. (21024)

Se împlinește un an trist de regrete și de dor de când ne-a părăsit pentru totdeauna, la numai 50 de ani, cel care a fost

**COFAN ALEXANDRU,**

din Hășmaș. Nu te vom uita niciodată! Fratele Ambrosie, cu familia. (21024)

Cu durere și lacrimi anunțăm împlinirea unui an de la decesul celui drag nouă,

**COFAN ALEXANDRU.**

Veșnic nemângâiați: soția, soacra, fiica, ginerele și nepoții. Parastasul va avea loc duminică, 20 august 2000 la Biserica Ortodoxă din Hășmaș. (21024)

Pios omagiu la împlinirea unui an de la trecerea în eternitate a celui care a fost dragul nostru unchi,

**COFAN ALEXANDRU,**

Te vom plânge mereu! Familia Judea din Arad. (21024)

A trecut un an de când ne-a părăsit pentru totdeauna cea care a fost o bună soție, mamă și bunică,

**SZŐLLŐSI MARIA.**

Dumnezeu s-o odihnească în pace! Parastasul și slujba de pomenire vor avea loc duminică, 20 august, ora 12, la Catedrala Ortodoxă Piața Mare. Familia. (21016)

O rugăciune, flori și neuitare la un an de la despărțirea de draga noastră

**SIMINA LAURA.**

Parastasul sâmbătă, 19 august 2000, ora 12.30 la Catedrala Nouă. Familia Ardeoan. (21018)

Tristă și îndurerată este ziua de 21 august, când se împlinesc 2 ani de când ne-ai părăsit,

**RUSU IONELA LORENA.**

Te păstrăm în amintirea noastră vie și te vom plânge toată viața. Mami Angela și tati Dorel. Odihnește-te în pace, puiul nostru drag! (21045)

Nici timpul, nici durerea nu pot șterge din inimile noastre amintirea celui ce a fost cel mai minunat soț, tată, socru și bunic,

**SABĂU ALEXANDRU.**

Parastasul de 6 săptămâni va avea loc sâmbătă, 19 august 2000, ora 12.30, la Catedrala Ortodoxă. Familiile SABĂU și VĂDUVA. (21048)

Pentru cel care a fost

**BĂLAN PETRE,**

soț, tată, socru și bunic. „S-a scurs un an de lacrimi și durere/ De când tu ai plecat lăsându-ne durere/ În sufletele noastre un gol ai lăsat/ Și casa pustie, de unde ai plecat/ Ai lăsat în urmă pe soția ta/ Și copiii care nu te vor uita/ Ai fost un tată bun și soț îndrăgit/ Și cât ai trăit pe toți ne-ai iubit/ Noi cât 'om trăi mereu te-om jeli/ Și-om plânge mereu/ La mormântul tău/ Flori vom presăra/ Lângă crucea ta/ Cu lacrimi amare, noi le vom uda." Dumnezeu să te odihnească în pace! Parastasul va avea loc la Mănăstirea Bodrog, duminică, 20 august 2000, ora 12. Familia. (21050)

Parastasul de 6 săptămâni, la bloc, duminică 20 august, ora 13, pentru

**MARIȘ DUMITRA.**

Cât ai trăit te-am iubit! Te plânge soțul Ionel, Sina cu familia, nepoții și nepoatele. (21064)

Cu nemărginită durere, anunțăm împlinirea a 6 săptămâni de la trecerea în neființă în trista zi de 10 iulie 2000, a celui care a fost cel mai iubit soț și tată

**CRAȘOVAN CORNEL.**

Slujba de pomenire va avea loc la Biserica Ortodoxă din localitatea ODVOȘ, duminică 20 august, ora 11,30. Dumnezeu să-l odihnească în pace! Soția Mariana și fiicele Adina și Camelia. (21114)

Se împlinesc 6 săptămâni de lacrimi și dor de la trecerea în neființă a scumpei noastre „BUNA", mamă, bunică, străbunică

**STANCA FLOARE**

din COROI. Parastasul și pomenirea vor avea loc, duminică, 20 august, ora 12, la Biserica din Fintînele. Familia îndurerată. (21154)

● PRODUCE ȘI MONTEAZĂ UȘI ȘI FERESTRE DIN PVC
ARMAT CU PROFILE TROCAL GERMANIA
● PRODUCE ȘI VINDE GEAM TERMOPAN
LUCRU NEMȚESC

SATLINE

SALON DE EXPOZIȚIE:
ARAD, PIAȚA MIHAI VITEAZU
BL. M 7, PARTER
TEL./FAX. 057/25 14 61; 094 50 72 11

DIRECȚIA TÂRGURI - EXPOZIȚII
A CAMEREI DE COMERȚ, INDUSTRIE
ȘI AGRICULTURĂ A JUDEȚULUI ARAD

AGROMALIM

ediția a XI-a

Târg specializat de industrie alimentară, agricultură și servicii conexe.

31 August - 4 Septembrie 2000
Sala Polivalentă ARAD

pentru că
AGROMALIM 2000
e un târg unde merită să vii!

2900 ARAD, str.Cloșca nr.5, tel. 057-254052
fax: 057-250014, e-mail: expo-ccia@arad.ro
Persoana de contact: dl. Cimi ENACHE

S.C. cu sediul în Arad, str. L. Rebreanu nr. 98
EDIL CONSTRUCȚII S.A.

ANGAJEAZĂ:
- ZIDARI
- DULGHERI
- FIERAR-BETONIȘTI
- INSTALATORI SANITARI

Relații suplimentare la sediul firmei - serv. personal sau telefon 25.44.04 int. 21.

Vara trece repede... PROFITĂ DE OCAZIE!!!
MITSHUBISHI TRIUM
GRATIS*
Oferta Connex valabilă până la 3 septembrie
50% reducere la abonament pentru primele 2 luni.
MAGAZINUL „ELECTRONICA" (lângă Căminul)
TEL. 093/511355; 092/976769; 093/443199
*Numai cu conectare la CONNEX în limita stocului disponibil pentru abonamentele de 12, 15, 20$.
dealer autorizat CONNEX
Activ

S.C. „BENDEA" S.R.L. VINDE PRIN MAGAZINELE
din B-dul Revoluției 26-38, Telefon: 231853;
Liviu Rebreanu 68, Telefon: 250905
- GRESIE color cal. I - 122.000 lei/mp
- FAIANȚĂ color cal. I - 89.000-129.000 lei/mp
- BATERII BAIE
- Obiecte sanitare
- Căzi baie
- BOILER
- Fitinguri
- ȚEAVĂ ZINCATĂ ȘI NEAGRĂ
- ȚEAVĂ PVC colac PE 20-63 și fitinguri aferente
- TABLĂ ZN decapată și NG
- Țeavă HENCO 16 - 23.000 lei/m; 18 - 26.000 lei/m; 22 - 29.500 lei/m și FITINGURI
- CARBID
- TUBURI PVC
- ȚEAVĂ DIN CUPRU și fitinguri din cupru.
(1420284)


## PRIMĂRIA Municipiului Arad

Organizează în data de 15.09.2000, ora 9,00, la sediul Primăriei Arad, camera 2, concurs pentru ocuparea postului de

**DIRECTOR**

al Casei de Cultură a Municipiului Arad.

Condiții de participare la concurs:
- studii superioare - filologice, de artă, de jurnalistică, de artă teatrală;
- vechime minimă în muncă - 5 ani
- vârsta maximă - 40 de ani

Înscrierile se fac până în data de 12.09.2000, la sediul Casei de Cultură a Municipiului Arad, str. Gheorghe Lazăr nr. 1-3, unde se pot obține și relații suplimentare.

Afișarea s-a făcut la sediul Primăriei Municipiului Arad, la data de 16.08.2000, sub nr. 19853.

Primar,
Dipl. ing. Dorel Popa
(1515754)


CÂȘTIGĂTORII CONCURSULUI TERRA PE LUNA IULIE SUNT:

5 PREMII x 1.000.000 LEI:

*Lascu Zina - Arad ,*Tat Georgeta - Galșa
*Sgarolu Gheorghe Ioan - Arad
*Sălceanu Viorel - Sebiș, *Vigh Cecilia -Arad,

10 PREMII x 500.000 LEI:

*Gib Marinela - Ineu, *Unc Marin - Socodor,
*Palcu Ioana - Bocsig, *Zimonyi Maria - Lipova,
*Petrascluc Claudiu - Arad, *Luca Elena - Arad,
*Negruțiu Elena - Arad, *Costea Maria - Șeitin,
*Bățălărean Ioana - Arad, *Viragos Rozalia - Arad

CONCURSUL CONTINUĂ.
CÂȘTIGĂ ȘI TU PREMII DE MILIOANE ÎN FIECARE LUNĂ !!!

TERRA TERRA
CU TERRA CÂȘTIGI DE DOUĂ ORI !

La noi la CG&GC leul are valoare!

MITSUBISHI TRIUM
= 0 lei
Oferta CONNEX valabilă până la 3 Septembrie:
- 50% reducere la orice tip de abonament în primele două luni
www.cg-gc.ro

* TVA inclus.
Numai cu abonament Clasic, Panamai Connex 900 sau Connex 240.
În limita stocului disponibil

BUCUREȘTI: 410 54 59, 410 54 57; CLUJ-NAPOCA: 064-192 833, 064-191 414;
CONSTANȚA: 041-494 021; CRAIOVA: 051-418 481, 051-411 348;
GALAȚI: 036-493 701, 036-493 844; ARAD: 23.65.65; 092.255.044
IAȘI: BETA TURNU SEVERIN: 052-330 764; BUTUCANI: 031-535 588,
031-330 445; TULCEA: 040-510 444; PIATRA-NEAMȚ: 033-207 367;
BAIA-MARE: 062-431 582; BISTRIȚA: 063-235 414; IAȘI: 032-278 844

CG&GC
Soluții IT Complete Pentru Biroul Dumneavoastră

dealer autorizat CONNEX

SOCIETATE DE INVESTIȚII FINANCIARE
Banat-Crișana
SIF BANAT · CRIȘANA

*Societatea de Investiții Financiare Banat-Crișana, cu sediul în Arad, Calea Victoriei nr. 33-35, organizează concurs pentru ocuparea următoarelor posturi:*

ANALIST PROGRAMATOR

Responsabilitate: Dezvoltarea de aplicații informatice în tehnologia client-server
CONDIȚII:
- studii superioare de specialitate (calculatoare, informatică) sau certificate MSCDBA
- cunoștințe în administrarea bazelor de date și dezvoltarea de aplicații (MS-SQL; Oracle, Fox Pro Acess)
- cunoașterea limbii engleze
- cunoștințe suplimentare de programare web-oriented (C++, Java, HTML, ASP) constituie un avantaj

INGINER DE SISTEM

Responsabilitate: Administrarea rețelei de calculatoare
CONDIȚII:
- studii superioare de specialitate (calculatoare) sau certificate MSCE
- cunoștințe în domeniul rețelelor de calculatoare, a sistemelor de operare Windows NT și Linux, servere de internet și mail
- cunoașterea limbii engleze
- cunoștințe suplimentare de programare web-oriented (C++, Java, HTML, ASP) constituie un avantaj

Dosarele vor fi depuse până la data de 31.08.2000, la sediul instituției și vor cuprinde: cerere personală de înscriere la concurs, copie după diploma de studii, curriculum vitae.
Informații suplimentare se pot obține la sediul instituției - Serviciul resurse umane, sau la telefon 234198, zilnic între orele 8,00-16,00.

(1515753)

BANCA ROMÂNĂ PENTRU DEZVOLTARE
GROUPE SOCIÉTÉ GÉNÉRALE
Sucursala Județeană ARAD
Bd. Revoluției nr. 5-7
Telefon 253280

ADEVĂRUL
COTIDIAN INDEPENDENT ARAD
Anul XII, nr. 3083
Sâmbătă, 19 august 2000 ● 12 pagini ● 2500 lei ● e-mail: adevarul@arad.ro
BRAT Publicație auditată în semestrul II 1999
Tiraj mediu zilnic vândut: 34.958

WEST BANK
ARAD, B-dul Revoluției nr. 86
TELEFON: 284.888; FAX: 285.202
Dobânzi depozite persoane fizice
(suma minimă 500,0 mil. lei)
1 lună - 35%
2 luni - 36%
3 luni - 37%

# LIBERALII AU DAT LOVITURA

Nominalizarea lui Theodor Stolojan drept candidat la președinție pentru alegerile din toamnă este fără nici o îndoială o lovitură de maestru dată de PNL. Dintre toate personalitățile vieții noastre politice, finanțistul de la Banca Mondială a fost, vreme îndelungată, cea mai agreată de poporeni. Sondajele de opinie l-au cotat de fiecare dată între cei mai de încredere dintre români. Întotdeauna serios, grav, chiar binevoitor, sincer dar auster, cu o pregătire profesională deosebită și o experiență de excepție în materie de reformă economică, Theodor Stolojan a fost dorit de multe partide reprezentative pe scena românească. În urmă cu un an se vorbea frecvent de Theodor Stolojan ca fiind cea mai potrivită soluție pentru funcția de prim-ministru în cuplu cu Teodor Meleșcanu la președinție. Ar fi fost cea mai bună echipă pentru conducerea treburilor țării, dar n-a fost să fie așa. Când Stolojan s-a hotărât să intre în competiție pentru președinție alături de PNL, varianta considerată de foarte mulți alegători drept cea mai bună a căzut. Păcat. Theodor Stolojan ar fi un excelent prim ministru, dar nu cred că are calitățile necesare funcției prezidențiale. Nu are diplomația lui Meleșcanu și nici abilitatea lui Iliescu, dar cu toate acestea se bucură de mai multă încredere decât cei doi. Ca observator mai vechi al vieții politice românești îmi permit să-l văd încă de pe acum pe Theodor Stolojan intrând în turul al doilea și câștigând alegerile prezidențiale. Intrarea lui în rândurile PNL va ridica în scurt timp cota acestui partid în opțiunile electoratului. Așteptările unor fruntași liberali (15%) în competiția cu alte partide au devenit perfect îndreptățite după aducerea lui Stolojan în PNL.

Ieșirea la luptă electorală cu un asemenea candidat redutabil este o realizare a întregului partid cu săgeată, dar în mod excepțional este rezultatul prestației acestui diavol de avocat care este Valeriu Stoica.

**ȘTEFAN TABUIA**

(Continuare în pagina a 4-a)

*De la trimisul nostru la București, FLAVIUS GHENDER*

# CONGRESUL PNL, MAI CALM DECÂT ERA DE AȘTEPTAT

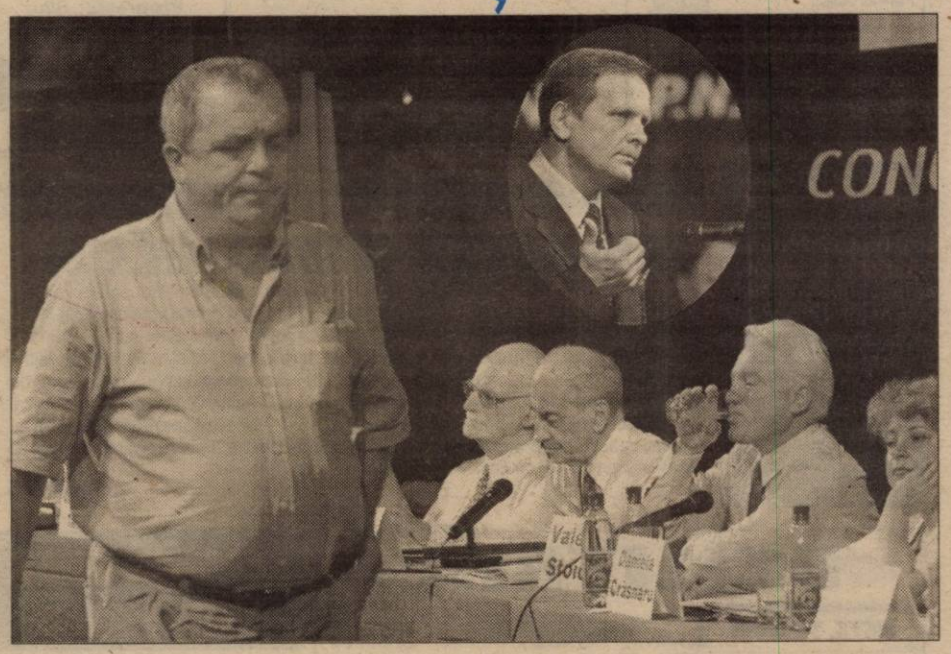

*Cu doar două voturi împotrivă și trei abțineri, s-a hotărât că PNL va participa singur la alegerile generale și îl va avea candidat la Președinția României pe Theodor Stolojan Remeș nici nu și-a dat demisia, nici nu a fost demis dar continuă să-l susțină pe Mugur Isărescu. Senatul PNL a respectat decizia Congresului, Amedeo Lăzărescu urându-i succes lui Stolojan.*

Pag. 5

Pag. 6

## Spiritual

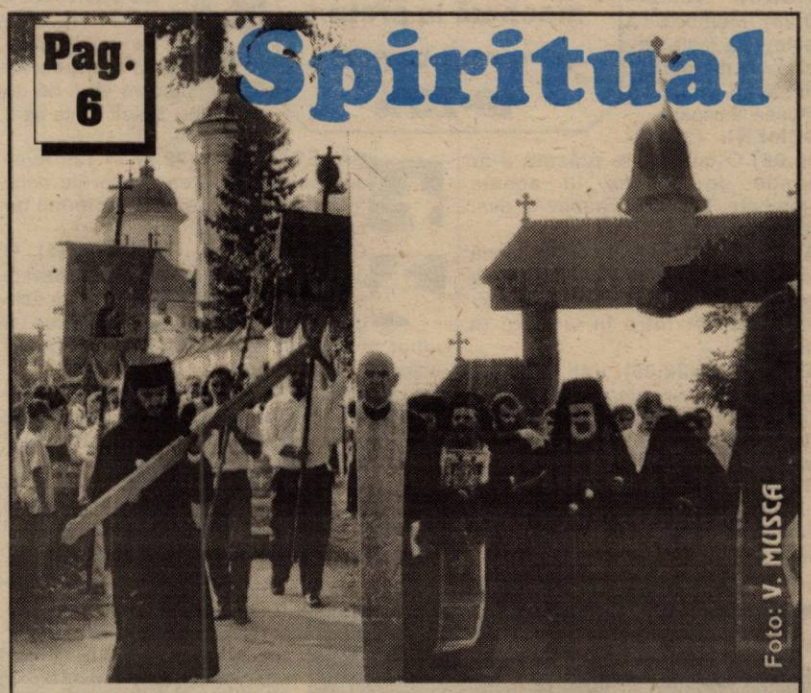

Foto: V. MUSCA

■ Mănăstirile - locuri de pelerinaj ■ Aradul - pentru o zi - Centrul Național al Oastei Domnului ■ Casa Domnului, la Spitalul Județean ■ Bibliotecile parohiilor ortodoxe ■ Biserica în societate

s.c. CENTROSOJA s.r.l. ARAD
CENTROSOJA
Str. Poetului 105-107
Tel. 270.408; 250.528
Vinde sămânță de grâu de cea mai bună calitate

## În ciuda previziunilor

## ȚĂRĂNIȘTII ARĂDENI AU DECIS: RADU GHIDĂU, ESTE NUMĂRUL UNU PE LISTA DEPUTAȚILOR

▼ *Îl secondează OVIDIU MARIAN*

▼ *Ion Caramitru a „picat" de pe lista pentru Senat*

Pe strada, în cartierul și în localitatea ta se întâmplă multe lucruri interesante. Vrei să le cunoști, vrei să afli tot ce se petrece în jurul tău. Vrei să știi ce fac, dar mai ales ce nu fac autoritățile locale, cum te reprezintă cei pe care i-ai ales, cum sunt cheltuiți banii tăi. Vrei să fii zilnic bine și corect informat? Dorești un ziar în care să găsești răspuns la întrebările care te frământă?

ABONEAZĂ-TE LA ADEVĂRUL

■ Pentru luna septembrie, prețul abonamentului este de numai 32.300 lei ■ Se pot face abonamente și pe trei luni, șase luni și un an ■ Abonații pot câștiga lunar 10 premii de fidelitate în valoare de o jumătate de milion de lei fiecare.

■ *La sfârșitul anului, abonaților le vor fi oferite premii speciale în valoare de zeci de milioane de lei.*

PENTRU ABONAȚI, ZIARUL COSTĂ DOAR 1300 LEI

## ASEARĂ, ÎN DIVIZIA A - „URSUS"

Două meciuri din cadrul etapei a III-a a Diviziei A - „Ursus" la fotbal s-au disputat ieri. Iată rezultatele înregistrate: F. C. Argeș - Ceahlăul P. Neamț 2-1 și F. C. Național - F. C. Brașov 0-1.

Restul etapei, dominată de derby-ul Steaua-Dinamo, se dispută astăzi și mâine.

● FERESTRE ȘI UȘI DIN ALUMINIU ȘI P.V.C.
STR. ROȘIORI 26 TEL/FAX: 289053
ALGLASS
● GEAM TERMOPAN ● FIRME ȘI RECLAME ● MOBILIER LA COMANDĂ
PIAȚA SPITALULUI BL. 1 D, TEL/FAX: 253868

## CALENDAR

Sâmbătă 19 august

◆ Astăzi, Soarele răsare la ora 6 și 30 de minute și apune la ora 20 și 32 de minute.

◆ Au trecut 229 de zile din acest an. Au mai rămas 137 de zile până în 2001. **Praznicul zilei: Biserica ortodoxă**: Sf. Mc. Andrei Stratilat; Sf. Timotei și Agapie; **Biserica romano-catolică**: Ioan Eudes; **Biserica greco-catolică:** Sf. M. Andrei Stratilat și cei împreună cu el.

## Sărbătoarea parohiei ortodoxe Arad-Bujac

Duminică, 20 august a. c., orele 17, la Biserica ortodoxă din Arad-Bujac, cu continuare în Piața Arad-Bujac se va desfășura **sărbătoarea anuală a parohiei în amintirea Sfinților bisericii.**

Consiliul parohial și nașii - familia Gheorghe și Maria Selejan - vă invită la acest moment de bucurie.

## O ZI DEDICATĂ VECHIULUI ARAD

Casa de Cultură a Municipiului Arad organizează marți, 22 august 2000, manifestarea **Arad - oraș liber regesc 1834 - Rememorare.** Programul manifestării este următorul:

● paradă stradală în costume de epocă și cu trăsuri; ora 17,00 - plecarea din Piața Avram Iancu;

● prezentarea evenimentului istoric și vernisajul expoziției de fotografii - ora 18,00. Prezintă Dan Demșa, fotografii de Florin Hornoiu;

● recital muzical susținut de corul „Emil Monția" și de Liceul de Artă „Sabin Drăgoi" - ora 18,30.

Manifestarea va avea loc la sediul Casei de Cultură - Casa Hirschl, din str. Gh. Lazăr 1-3.

**C. L.**

## ALO, AMBULANȚA!

■ **Agresiune.** Joi, ambulanța a fost solicitată la domiciliul lui S. G., 41 de ani. În urma unei agresiuni la care bărbatul a fost supus, a fost transportat la secția chirurgie a Spitalului Județean, unde a fost diagnosticat cu traumatism cranio-cerebral.

■ **Comă alcoolică.** În Piața Pompierilor a fost găsit căzut P. L., 71 ani, diagnosticat cu intoxicație acută etanolică. A fost transportat la Spitalul Județean - ambulanța medicală.

**A. B.**

## A venit BARZA!

**La Arad**: Iercoșan Andrada, Rus Bogdan, Trifu Ana-Maria, Filip Diana Bianca, Mladin Florin, Ciceu Andrei Vlad, Chesa Angelo Alexandru, Cigu Valeriu Mihai, Miclea Alina Maria, Farkaș Atilla.

**La Chișineu-Criș**: Cionca Roxana.

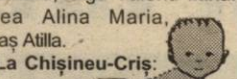

## METEO

Vremea va fi frumoasă, caniculară în orele amiezii. Cerul va fi degajat. Vântul va sufla în general slab.

**Temperaturi maxime**: **36 la 38°C. Temperaturi minime**: **18 la 21°C.**

**Meteorolog de serviciu, Petru Dănuț**

**Ziarul „ADEVĂRUL" utilizează informații transmise de agențiile de presă MEDIAFAX și ROMPRES.**

## CINEMATOGRAFE

**Dacia**: Patriotul (SUA); 9,30; 13,00; 16,00; 19,00

**Mureșul**: Povestea noastră (SUA) 10,00; 12,00; 14,00; 16,30; 19,00

**Arta**: Apocalipsa E. O. D. (SUA) 15,00; 17,00; 19,00

**Sala Mică**: Asfalt Tango (Rom.) 15,30; 18,00

**Progresul:** Știu ce-ai făcut astă-vară (SUA) 17,00

Frumoasa venețiană (SUA) 19,00

## „Adevărul" vă ascultă

***La telefonul dimineții, 280944, între orele 9,00-12,00***

● **În urma articolului apărut în paginile cotidianului nostru, în care era prezentată soarta câinilor comunitari, mai mulți cetățeni impresionați de cele citite, au dorit să afle cu cine pot lua legătura pentru a da și ei o mână de ajutor. La această solicitare ne-a răspuns dl. dr. Florin Radu Nicoară. „Cei care doresc să ne ajute cumva sau să adopte câini mă pot contacta la numerele de telefon 094783874, 283545 (orele 18-20) sau pot veni la cabinetul veterinar de pe str. Gheorghe Lazăr, nr. 14".**

● **Liniștea publică nu mai există?** D-na B.V., domiciliată pe strada Episcopiei ne semnalează că noaptea trecută locatarii imobilului au avut parte de un chef monstruos, neputând să se odihnească toată noaptea. „Și dacă ar fi vorba doar de noi dar copiii noștri au fost obligați să audă tot felul de vorbe urâte. Am sunat la Poliție, de unde ni s-a spus că e casă privată și nu pot interveni. Dar eu cred că tulburarea liniștii publice e o încălcare a legii."

**Redactor de serviciu S. AMBRUȘ**

## Au plecat dintre noi!

✝ Fazekaș Gheorghe (1930), Rațiu Gheorghe (1950), Caceu Maria (1926), Neuzatz Maria (1940)

## Indicativul 79 de la Mirko Milli:

## „NU VĂ DUC DECÂT CU 20.000, FĂRĂ CEAS..."

Am mai scris nu o dată despre faptul că o parte a taximetriștilor arădeni circulă taxând „la negru". Mai ales pe timp de noapte. Așa a fost și cazul indicativului **79** de la **Mirko Milli**, **AR-03-TZM**, care negociază cu tupeu prețul unei curse, spunând verde-n față **„nu vă duc decât cu 20.000 lei, fără ceas"**. Nu știm dacă firma Mirko Milli utilizează sau ba ceasurile de taxare, știm însă că se impun controale și pe timp de noapte la taximetriștii care uită cu tupeu că ceasul de taxare trebuie utilizat pe orice distanță. În ce privește replica indicativului 79 de la Mirko Milli, așteptăm cu interes reacția patronului firmei. Măcar să știm și noi dacă această firmă utilizează ceasurile de taxare ori ba...

**S. GHILEA**

## CURSUL VALUTAR*

– VALORI ÎNREGISTRATE IERI, 18 AUGUST 2000

| Denumirea valutei | BNR | BCR | | BRD | | Banca Transilvania | | Banca Agricolă | | Bursa neagră | |
|---|---|---|---|---|---|---|---|---|---|---|---|
| | | C | V | C | V | C | V | C | V | C | V |
| Dolar | 22499 | 22400 | 22590 | 22300 | 22600 | 22300 | 22500 | 21850 | 22600 | 22200 | 22400 |
| Marca germană | 10526 | 10244 | 10647 | 10346 | 10591 | 10250 | 10500 | 10050 | 10520 | 10200 | 10300 |

## UTILITARE

**PIEȚE, TÂRGURI.** Astăzi este zi de piață la Chișineu Criș, Lipova, Pâncota, Felnac, Grăniceri, Hălmagiu, Moneasa, Pecica, Vărșand, Socodor, Șeitin, Vladimirescu, Zimandu Nou, Covăsânț. Târguri săptămânale se desfășoară astăzi la Lipova, Pâncota, Hălmagiu, Moneasa.

**FARMACIA DE SERVICIU** Farmacia 71, din Piața Avram Iancu este deschisă non-stop, de azi și până luni.

Farmaciile Sinapis, Bd. Revoluției, nr. 88 lângă Noul Stil, telefon 282369, **„Noua Farmacie"**, str. Andrei Șaguna, nr. 15, telefon 948 sunt de serviciu cu program non-stop.

**URGENȚE STOMATOLOGICE** ... asigură Cabinetul din str. Crișan (în spate la Gionelli), program non-stop. Telefon: 253794.

• În zilele de sâmbătă și duminică, urgențe stomatologice asigură și cabinetul din B-dul Revoluției nr. 62, ap. 17, între orele 9,00-19,00. Telefon: 256665.

**ÎNREGISTRĂRI ÎN CAZ DE DECES** Biroul de Stare Civilă - decese face înregistrări după următorul program: sâmbătă și duminică, între orele 9,00-11,00, luni, orele 8,00-12,00. Tel. 281850.

## Primim spre publicare

**Către ziarul „Adevărul" Arad,**

„Subsemnatul Iakab Ștefan, domiciliat în Arad, str. Gheorghe Doja nr. 197, cer revenirea asupra articolului „Comerciant în țigănime" publicat în ziarul dv. în data de 10 august 2000, de Adrian Boroș, cu precizarea că penele cumpărate de la țărani le vindem cu 80-100 mii lei per kilogram și nu cu 800 de mii - un milion, cum susține autorul.

Adrian Boroș a scris un articol mincinos fiindcă are ciudă pe noi, țiganii care umblăm după pene. Arad la 18.08.2000"

## HOROSCOP

**Sâmbătă, 19 august**

**BERBECUL (21.03-20.04)**. Veți manevra bani de pe urma afacerilor. Situația începe să se rezolve în bine pentru dvs., nu numai în beneficiul personal, ci și al celor din jurul dvs.

**TAURUL (21.04-20.05)**. Memoria vă poate juca feste azi, dar cu un minim efort de concentrare vă veți putea duce ideile până la capăt.

**GEMENII (21.05-20.06)**. O companie plăcută v-ar prinde de minune în aceste momente. Practicați hobby-ul dvs. preferat. Vă va reconforta.

**RACUL (21.06-22.07)**. O ultimă rundă la masa tratativelor va pune capăt negocierii unor contracte de perspectivă, care vor intra în vigoare în curând.

**LEUL (23.07-22.08)**. Veți încasa o sumă de bani cu care vă veți programa câteva acțiuni de anvergură. Intenționați să cumpărați ceva cu care însă nu toată familia este de acord.

**FECIOARA (23.08-22.09)**. Dacă nu v-a mai rămas ceva de lucru nu vă rămâne decât să faceți planuri pentru weekend.

**BALANȚA (23.09-22.10)**. Se întrevede o conciliere între două generații, de pildă părinți-copii. Ultimele evenimente au fost de natură să incendieze spiritele în familie, dar iată un happy-end.

**SCORPIONUL (23.10-21.11)**. Întâlnirea cu o persoană mai în vârstă bine situată,vă va fi de un real folos. Puteți conta pe o subvenție.

**SĂGETĂTORUL (22.11-21.12)**. Aveți succes la semnarea actelor de orice fel. Veți primi cadouri sub formă de cărți, obiecte de birotică.

**CAPRICORNUL (22.12-19.01)**. O plimbare în afara orașului se va dovedi o inițiativă de bun augur, deși vă este greu să vă mobilizați spontan. Aveți un umor special pe care nu-l uitați niciodată acasă.

**VĂRSĂTORUL (20.01-19.02)**. Se organizează un chef la care nu se pune problema să lipsiți. Noi cunoștințe se arată la orizont.

**PEȘTII (20.02-20.03).** Prietenii vă solicită prezența în rândurile lor. O scurtă vacanță vă poate „spăla" gândurile și vă încarcă bateriile.

**MOCHETA**

**Arad, Piața Gării**

**Telefon 235221**

**Vinde și montează mochetă la prețuri cu o reducere de**

**10-20%**

ADEVĂRUL
COTIDIAN INDEPENDENT ARAD

**Editor: S.C. ADEVĂRUL S.R.L. Arad**

COD FISCAL R 1681938 ● COD SICOMEX 19.604 ● CERTIFICAT J 02/1886 / 31X 1991 ● COD SIRUES 020956601 ● ISSN 1220 - 7489

**Redacția și administrația:** 2900 Arad, Bd. Revoluției nr. 81. Telefoane: SECRETARIAT - 281802, fax 280655, 280625; ADMINISTRAȚIE - CONTABILITATE - 281797; MICA PUBLICITATE - 210775; MAREA PUBLICITATE - 280904; CLUBUL PRESEI - 280989.

**Consiliul de administrație:** președinte - **DOREL ZĂVOIANU**, telefon 281802, 280625; vicepreședinte - **MIRCEA DORGOȘAN**, telefon 210776; membri: **DOREL BARBU**, telefon 281797; **NICU COJOCARU**, telefon 280904; **MIRCEA CONTRAȘ**, telefon 280854.

**Colegiul de redacție:** MIRCEA CONTRAȘ (redactor-șef); MARCEL CANCIU (șef secție foto), telefon 281701; ALEXANDRU CHEBELEU (șef secție sport), telefon 281701; NICU COJOCARU (șef secție publicitate) telefon/fax: 280904; GABRIELA GROZA (secretar general de redacție), telefon 280854; VASILE FILIP (șef secție cultură-învățământ), telefon 281855; 280003; SORIN GHILEA (șef secție tineret) telefon 281855, 280003; IOAN IERCAN (șef secție politică), telefon 280943; DORU SAVA (șef secție social-economic), telefon 281738; ȘTEFAN TABUIA (șef secție actualități), telefon 281855; 280003; DOREL ZĂVOIANU (președinte al Consiliului de administrație), telefon 281802, 280625.

Tiparul executat la S.C. MEDIAGRAF S.A. ARAD, str. Feleacului F.N., telefon 250902, fax 250920

**„Adevărul" poate fi citit și pe Internet la adresa http://adevarul.arad.ro**

## Controale în tramvaie!

*În perioada 11-17 august Corpul de controlori a efectuat acțiuni de control al legitimațiilor de călătorie în 717 tramvaie. Au fost încheiate 43 de procese-verbale și au fost reținute 69 de acte de identitate. S-au achitat 175 bilete de suprataxă în valoare de 100.000 de lei fiecare, iar 122 de călători surprinși călătorind fără a poseda legitimații de călătorie au rămas neidentificați.*

**M. M.**

**Echipa de serviciu**

**GABRIELA GROZA**
*secretar de redacție.*
**Bianca Felea,**
**Adela Homorâceanu,**
**Ioan Leac,**
**Dina Rujan,**
**Ramona Vidulescu**
*– tehnoredactare computerizată.*
**Lucian Baltă,**
**Anca Bugariu,**
**Doina Jurcă,**
**Aurica Telcian**
*– corectură.*

## La Pecica, mare sărbătoare

# PRAZNICUL DE PITĂ NOUĂ

Consiliul Local, Primăria și Căminul Cultural din Pecica și-au conjugat și în acest an eforturile spre un eveniment care a devenit o tradiție anuală: Praznicul de Pită Nouă. Duminică, pecicanii vor gusta din pâinea nouă care, potrivit obiceiului, se frământă cu făină obținută din noua recoltă de grâu. Sărbătoarea va începe la ora 11 și se va desfășura pe parcursul întregii zile. Nu vor lipsi momentele cultural-artistice, concursurile și expozițiile. „Balul grâului" și „Balul Tineretului", ultimele acțiuni ale praznicului vor aduce joc și voie bună localnicilor și celorlalți invitați.

**T. M.**

## La Sântana

# COLEGIU DE AGRICULTURĂ

Universitatea de științe agricole și medicină veterinară a Banatului Timișoara (Facultatea de agricultură) deschide, începând din acest an, în colaborare cu Grupul Școlar Agricol Sântana, Colegiul de agricultură Sântana. Oferim câtea detalii pentru viitorii candidați:

● Durata studiilor - 3 ani; ● Taxa - 250 $ (plătibili în două rate la începutul fiecărui semestru)

**Admiterea se face pe baza:**

B - media la bacalaureat

M1, M2, M3, M4 - media fiecărui an de liceu

Nota de admitere va fi egală cu (B+M1+M2+M3+M4)/5

**Perioada de înscriere:**

● 10-15 septembrie 2000, în limita locurilor disponibile

**Acte necesare:** Diploma de bacalaureat (original) certificat de naștere (copie legalizată), adeverință medicală, adeverință de recrutare, 3 fotografii tip buletin, taxa de înscriere la concurs, dosar tip plic.

Înscrierile se fac la adresa: Grupul Școlar Agricol Sântana, str. Ghioceilor nr. 6, jud. Arad

## Centru pentru emigranți de la Horia

# TERMEN DE PREDARE AMÂNAT

În localitatea Horia a început, în luna ianuarie, construcția unui „Centru de primire, triere și cazare", destinat străinilor depistați cu drept de ședere expirat sau aflați ilegal în România. Termenul de predare a construcției trebuia să fie 30 august 2000. La ora actuală, doar 75% dintre lucrări sunt finalizate. Dl. Constantin Crăcană, maistru la firma executantă S. C. Tehnodomus SRL, afirmă că termenul de predare a lucrării s-a amânat până la 1 noiembrie, din cauza lipsei de fonduri. Construcția este structurată pe trei corpuri de clădire: pavilionul de cazare, cu o capacitate de 100 de locuri, legat printr-un pavilion de legătură de cel administrativ. Pentru a putea fi dată în folosință, mai trebuie executate fațadele, drumurile de acces și finisajul exterior.

**T. MATICA**

Foto: ȘT. MATYAȘ

# DESCHIDERE TEMPORARĂ A PUNCTULUI DE FRONTIERĂ VARIAȘ

**Duminică, 20 august și peste două săptămâni, în 3 septembrie, între orele 9-21, se va deschide temporar punctul de frontieră Variaș-Dombegyhaza, cu prilejul sărbătoririi hramului bisericilor din localitățile amintite. Lt. col. *Ioan Cojocaru*, purtător de cuvânt la Inspectoratul Județean al Poliției de Frontieră, precizează că prin punctul de frontieră vor putea trece numai cetățeni români și maghiari. Tranzitul este permis doar „per pedes", cu bicicleta sau cu autoturisme mici.**

**T. M.**

# PE SCURT, DE LA POLIȚIE

Sunt cercetați în stare de libertate numiții:

**- Pop Mărița**, de 20 ani, din Susani, care în calitate de barman la A.F. HART din Sebiș, a fost depistată având lipsă în gestiune suma de 718.000 lei;

**- Giurgiu Cristian Florin**, de 27 ani, din Sântana, care în perioada 28.06-02.07.a.c., în mod repetat, a intrat fără drept în locuința numitei Costea Aurelia, din aceeași localitate, efectuând convorbiri telefonice în valoare de 11.000.000 lei;

**- Rozmalin Viorica Violeta**, de 46 ani, din Arad care, în calitate de administrator la blocul S.C. ALFAR S.A. Arad, în perioada septembrie 1997 - februarie 2000, prin administrarea cu rea credință a fondurilor asociației de locatari, a cauzat un prejudiciu de peste 5.000.000 lei.

# Pe șosele

◆ Au fost reținute 9 certificate de înmatriculare pentru defecțiuni tehnice, fiind aplicate 213 amenzi în valoare de 13.935.000 lei, ridicându-se în vederea suspendării 5 permise de conducere.

◆ A fost organizată o acțiune, cu efectivele de agenți de circulație în civil, pentru disciplinarea pietonilor, ocazie cu care au fost sancționați contravențional 46 de pietoni.

**A. T.**

# ÎNTÂLNIRE CU PREFECTUL

**Într-un comunicat parvenit de la Prefectura Arad, suntem înștiințați că *luni, 21 august 2000, ora 8,15,* în Sala Mare a Casei de Cultură a Sindicatelor din Arad, în prezența domnului Ovidiu Nilă, prefectul județului Arad, va avea loc o întâlnire între primarii, secretarii primăriilor din localitățile județului Arad și câte doi membri din fiecare comisie locală pentru reconstituirea dreptului de proprietate asupra terenurilor, directorii Direcției Agricole, Direcției Silvice, Inspectoratul Silvic, Agenției Domeniilor Statului, OCOT și topografii OCOT. În cadrul întâlnirii se vor discuta măsurile necesare pentru urgentarea aplicării Legii 18/1991 și a Legii 1/2000, referitoare la reconstituirea dreptului de proprietate asupra terenurilor.**

**A. T.**

# CURS DE SURORI VOLUNTARE DE CRUCE ROȘIE

Societatea Națională de Cruce Roșie din România marchează, conform Legii nr. 139/1995, în luna septembrie „Luna Crucii Roșii din România".

În cadrul acțiunilor ce se vor desfășura, un accent deosebit se va acorda acțiunilor de educație sanitară, acordarea primului ajutor, cursuri de îngrijire bolnavi.

În acest context, Filiala Județeană de Cruce Roșie Arad deschide un nou an școlar cu **durata de 1 an de studiu, la cursul de surori voluntare de Cruce Roșie**, care este deja o tradiție a acțiunilor Crucii Roșii.

**Înscrierile se vor face în perioada 22.08.2000 - 1.09.2000, la sediul Filialei Județene de Cruce Roșie Arad, B-dul Revoluției nr. 77** (fost liceu sanitar), între orele **8-11 și 15-16**.

Cursul conferă absolventelor o recunoaștere de calificare în domeniul îngrijirii persoanelor bolnave și a acordării primului ajutor în timp de pace, precum și în timp de conflict armat.

Informații suplimentare la telefon 281625.

# TAMPONARE FRONTALĂ

În noaptea de miercuri spre joi, puțin după miezul nopții, în timp ce conducea autoturismul Dacia 1300, cu numărul de înmatriculare AR-03-WJW, la o depășire neregulamentară Margarint Dorin-Florin, de 21 ani, s-a izbit frontal de autotirul condus de Moldovean Nicolae, de 29 ani, din Sfântu Gheorghe.

În urma impactului, a fost grav accidentat conducătorul autoturismului.

**A. T.**

# ATESTARE ÎN DOMENIUL P.S.I.

În perioada 7-11 august, 15 persoane au participat la cursul de atestare în domeniul P.S.I., organizat de Grupul de pompieri „Vasile Goldiș" din Arad. Participanții au fost reprezentanți ai diverselor firme și au îndeplinit înainte vreme atribuții PSI cel puțin 2 ani în cadrul unităților în care au lucrat.

Pentru persoanele delegate de firme să fie atestate în domeniul PSI, dar care sunt noi în domeniu, sub doi ani experiență, pompierii militari organizează cursuri de zece zile. Aceștia se pot înscrie până la sfârșitul lunii august, actele necesare fiind delegarea din partea firmei și xerocopia diplomei de absolvire (minim liceul).

Costul cursului de zece zile se ridică la 4.080.000 lei. Mai puțin, totuși, decât amenda minimă care se poate da firmelor care nu au persoane atestate în domeniul PSI, amendă cuprinsă între cinci și zece milioane lei.

**N. OPREAN**

# PE DRIC!

În noaptea de miercuri spre joi, pe raza comunei Pecica, a avut loc un accident de circulație cu consecințe tragice.

**Glazer Ventel**, de 39 de ani, din Girnic, județul Caraș-Severin, conducea un autoturism Dacia 1310. În autoturism se afla și Glaser Iosif, de 65 de ani. Din cauza neatenției, șoferul Daciei a lovit din spate o căruță (semnalizată corespunzător) care circula în aceeași direcție de mers.

În urma impactului, **Glaser Iosif**, pasager în autoturismul Dacia, și-a pierdut viața.

**A. T.**

# TÂMPENII LEGIFERATE ÎN DOMENIUL ASISTENȚEI SOCIALE

Persoanele cu handicap ale căror dosare de stabilire a drepturilor au fost respinse de către Comisia de expertiză cu sediul la Inspectoratul de stat teritorial pentru persoanele cu handicap Arad, au posibilitatea să facă o contestație.

Durerea mare este că această contestație trebuie făcută personal, dar nu la Arad, ci la București, persoana bolnavă trebuind să devină „turist" dacă dorește să beneficieze de ajutorul statului. Comisia superioară de expertiză medicală a adulților cu handicap se află în capitală, pe strada Cezar Boliac nr. 42, sector 3.

Cum Dumnezeul lor vor ajunge acești semeni ai noștri la București, mulți dintre ei netransportabili, nimeni nu știe să ne spună.

Tocmai de aceea, Guvernul, în marea-i înțelepciune, a hotărât sentențios că în fața comisiei de expertiză se poate prezenta și reprezentantul legal al celui bolnav. Bine, bine, dar de unde bani de drum la București? Asta e una la mână. Și apoi, chiar dacă face bolnavul rost de bani și îi dă reprezentantului, comisia nu-l poate vedea pe cel suferind și prin urmare, dacă nu se pronunță, nu rămâne cumva omul și cu banii dați și fără drepturi stabilite?

Acestea sunt doar câteva dintre tâmpeniile legiferate de curând în domeniul asistenței sociale.

Ce ar mai fi de spus, atât doar că în cele două situații se află momentan câteva zeci de persoane bolnave din județ, care nici nu pot, nici nu au cu ce și, mai ales, nici pe cine trimite la București.

**NICOLAE OPREAN**

# LUCRĂRI DE REFACERE A DRUMURILOR JUDEȚENE

Zilele acestea au loc lucrări de întreținere pe DJ **Apateu - Satu Nou (749)**. Potrivit directorului Autorității Rutiere - **Nicolae Popovici** - pe DJ 749 se toarnă un strat de emulsie care va fi acoperit cu piatră de râu concasată (criblură). Acest procedeu tehnologic va împiedica degradarea carosabilului, împiedicând pătrunderea apei.

**B. O.**

Foto: AL. MARIANUT

# Inspectoratul Școlar Arad

***solicită oferte pentru cumpărarea următoarelor dotări independente:***

**● calculatoare (buc. 40); copiatoare (buc. 6); mașini spălat (buc. 8); frigidere 180 ● (buc. 5); congelatoare (buc. 4); truse laborator fizică-chimie (buc. 6); aspiratoare (buc. 8); imprimante A3; A4 (buc. 8)**

**Ofertele se vor depune la sediul I. Ș. J. Arad (Bd. Decebal nr. 32) până în data de 25 august 2000. Lămuriri suplimentare la telefon 284588 și 280008.**

## Urmare a unei sesizări a ziarului nostru

# STRADA IMAȘULUI A FOST REPARATĂ

„Țin să vă mulțumesc atât în nume personal cât și în numele locuitorilor blocurilor 1-3, de pe strada Imașului. În urma articolului dumneavoastră, care a apărut în ziarul «Adevărul», vă pot spune că în 16.08.2000, la această oră, șanțul este betonat de cei care l-au și săpat.

Trecând peste acest aspect, nu pot să nu sesizez, că românul tot român e, și vorba aia «până nu-l strângi cu ușa..., lasă-mă să te las».

Încă o dată vă mulțumesc, și vă doresc multă putere de muncă și satisfacții în activitate.

**Cu deosebit respect, George Costineanu"**

Eveniment inedit

# CARAVANA IMPOZITULUI PE VENITUL GLOBAL VINE LA ARAD

Marți, 22 august, orașul nostru va fi gazda unei manifestări inedite: în cadrul campaniei de informare a populației cu privire la impozitul pe venitul global (inițiată de Ministerul Finanțelor) va poposi în Arad caravana de informare. Astfel, între orele 9,00-12,30, în Piața Revoluției, va exista un stand informativ (cu pliante, mape conținând materiale referitoare la noul sistem de impozitare), organizându-se, astfel, un contact direct cu cei interesați.

La evenimentul de marți vor participa specialiști din Ministerul Finanțelor și din Direcția Generală a Finanțelor Publice și Controlului de Stat Arad.

**G. KNAP**

# ASTRA-CĂLĂTORI VA PRODUCE ȘI VAGOANE MARFĂ

**Bobar a rămas administrator**
**În câteva zile vor începe discuțiile sindicat-patron**

Joi, 17 august, la Astra Vagoane-Călători a avut loc Adunarea Generală Extraordinară a Acționarilor, impusă de schimbarea proprietarului acestei societăți (din iulie, după ce a plătit FPS-ului, firma arădeană Xedox Exim a devenit acționarul majoritar la Astra Vagoane-Călători).

AGA a aprobat propunerea de completare a obiectului de activitate a societății cu construirea și repararea de vagoane marfă și boghiuri. S-a numit și administratorul Astrei-Călători, care este tot Liviu Bobar, administratorul de până acum al societății.

În ceea ce-i privește pe angajați, liderul sindicatului, Traian Goglează, spune că: „De luni vom demara discuții cu noul patron. Prioritatea sindicatului e renegocierea contractului colectiv de muncă. Trebuie să ne păstrăm drepturile câștigate până acum și, de asemenea, să încercăm să obținem alte avantaje, cum ar fi măriri de salarii."

La Astra-Călători, de lucru este. Toți angajații (în afara celor care sunt în această perioadă în concedii) sunt în fabrică.

**GERLINDE KNAP**

În două zile

# ZECE INCENDII AU FĂCUT PAGUBE DE 220 DE MILIOANE LEI

În perioada 17-18 august a.c., pe raza județului Arad au izbucnit zece incendii șase dintre cele din categoria „de sezon", adică la vegetație uscată și miriște. Totuși câteva incendii au constituit și excepții de la această regulă. Iar asta numai dacă amintim focul izbucnit la un depozit al ROMTELECOM (stâlpi de lemn), la Barațca (vie părăsită), Vladimirescu, (zece traverse de cale ferată) ori la Mocrea (depozit de furaje).

La acest din urmă incendiu izbucnit ieri după amiază la Casa de copii „Împreună" au ars patru tone de fân și plăcile de azbociment de la depozitul de furaje, în valoare de cinci milioane de lei. Cauza incendiului – jocul copiilor cu focul, ne-au mai informat pompierii militari arădeni.

Paguba totală pricinuită de aceste zece incendii este de peste 220 milioane lei.

**N. OPREAN**

# LIBERALII AU DAT LOVITURA

(Urmare din pagina 1)

Individ cunoscut în mod special prin scoaterea, timp de câteva zile, a bancrutei frauduloase dintre infracțiuni - suficient pentru ca o duzină de bandiți să scape de compromițătoarele dosare penale - și în mod deosebit ca torționar pentru ziariști - pe care i-a târât de-a valma prin tribunale și i-a închis în dosul gratiilor, suspectat și chiar acuzat de unele gazete pentru traficul cu copii, acest Stoica nu arăta deloc a fi mintea limpede care să perceapă cu inteligență mersul vremurilor. Personal nu l-am crezut capabil să priceapă că un partid liberal ancorat în trecut este sortit pieirii. Spre deosebire de anchilozații din PNȚCD și chiar unii capsomani din propriul partid, am în vedere pe cei câțiva senatori incapabili de adaptare la realități, diabolicul Valeriu Stoica a priceput că ideologia liberală are nevoie de o componentă socială viabilă pentru a se bucura de credibilitate într-o țară cu un electorat pauper. Șarpele cel sâsâit a priceput că pentru PNL a sosit timpul modernizării, că momentul nu trebuie ratat iar acest obiectiv poate fi atins prin aducerea în partid a lui Theodor Stolojan și, mai nou, a unor intelectuali de centru stânga din punct de vedere ideologic, dar cu opțiuni de dreapta pentru reformarea economiei românești. Îi au în vedere pe fruntașii ISL în frunte cu profesorul Secăreș. Prin reușita obținută la recentul Congres extraordinar al PNL, Valeriu Stoica s-a impus definitiv ca moștenitor al octogenarului epigramist, președintele Ionescu Quintus.

Reușita liberală aduce sentimente diferite între competitorii politici angrenați în bătălia electorală. PDSR se preface că nu este interesat câtuși de puțin cine va fi contracandidatul lui Ion Iliescu la prezidențiale. Este doar o aparență. Nu cred că în cel mai puternic partid românesc să nu se înțeleagă că din anul 2001 s-ar putea să avem un președinte liberal și nu un prim ministru pedeserist. Și un ministru de externe aperist, de pildă. PD se preface la rându-i că singura lui preocupare este cum să guverneze după ce va câștiga (singur!) alegerile viitoare... Drăguții de ei, acești pediști! ApR rămâne în relații cordiale cu PNL dar nu-și poate ascunde frustrările pierderii ocaziei de a impune un cuplu electoral câștigător format din Meleșcanu și Stolojan.

Lamentabil se comportă PNȚCD. Asemeni înecatului, țărăniștii se agață cu ghearele și cu dinții de PNL, încercând să se salveze de la catastrofa ce pândește la colț. Turbă de furie împotriva lui Stoica pentru hotărârea PNL de a merge singuri în alegeri (pe liste proprii) și cu Theodor Stolojan candidat la președinție. Sunt jalnici țărăniștii noștri, iar prestația lor este lamentabilă. Sunt demni de milă.

# SERELE ARĂDENE SE VÂND PE BUCĂȚI

S.C. Alfar S.A. este una din societățile arădene aflate în lichidare. Lichidatorul acesteia, firma Expert, a organizat zilele trecute o licitație pentru vânzarea unor bunuri aparținând Serelor arădene.

S-a scos la vânzare o hală industrială situată în Curtici, două hectare de sere din incinta Alfar și mai multe mijloace fixe (pe care Alfar nu le folosea în activitate).

Doar câteva din mijloacele fixe și-au găsit cumpărători. Deși au fost persoane care s-au interesat de hală și de cele două hectare de sere, la licitație nu a participat nimeni pentru respectivele active, acestea rămânând neadjudecate.

Lichidatorul Serelor, firma Expert, va organiza săptămânal licitații pentru vânzarea, pe bucăți, a activelor Alfar.

**G. KNAP**

Plata cu biletul la ordin

# O POSIBILĂ „ȚEAPĂ"

Mulți agenți economici sunt păcăliți de clienți care fac plata pentru mărfurile cumpărate cu bilet la ordin. Este o modalitate nu nouă în actualele relații economice, dar una prin care, datorită naivității unora cât și a neglijenței băncilor care verifică și își dau acordul privind plata, duc la adevărate „ȚEPE" de milioane de lei, chiar și miliarde. În fine, iată o scrisoare a unui agent economic care, în urmă cu o lună a primit o astfel de „țeapă":

„Subsemnatul Hanc Viorel, administrator la S.C. Tepro Vest Holding SA din Arad, str. Câmpurilor nr. 3, C.F. 6601336, doresc prin intermediul cotidianului «ADEVĂRUL» să limităm «țepele» posibile care pot fi luate de unii agenți economici, din Arad.

S.C. Tepro Vest Holding S.A., fiind una dintre aceste firme care a fost păcălită, atragem atenția agenților economici despre pericolul pe care-l reprezintă S.C. Vulturas SRL, care prin dl. Mazilu, în data de 10.06.2000 a ridicat marfă de la S.C. Tepro Vest Holding S.A. în valoare de 98.668.017 lei cu factura nr. 2987924, pentru care a eliberat biletul de ordin, având contul în BCR.

În data de 03.07.2000, când a fost depus biletul la ordin, am constatat că firma S.C. Vulturas SRL nu avea disponibil în cont decât 400.000 lei (patru sute mii lei).

După multe discuții telefonice cu dl. Mazilu, am ajuns la concluzia că acesta nu vrea să achite contravaloarea facturii.

Noi ne-am adresat Poliției Economice Arad, urmând a ne adresa și Judecătoriei Arad, cu ajutorul cărora sperăm să ne recuperăm banii.

V-am scris și vă rugăm să publicați această scrisoare, în speranța că alți agenți economici să nu mai fie păcăliți. În speranța că scrisoarea mea va fi publicată, vă mulțumesc anticipat.

P. S. Menționez că cele scrise sunt reale și anexăm copii după documentele din care reiese că adevărul ne aparține."

**Administrator,**
**HANC VIOREL**

# SE APROPIE IARNA. CUM SE REPARTIZEAZĂ CHELTUIELILE CU ÎNCĂLZIREA?

Stimată Redacție,

În calitate de cititor al cotidianului pe care cu profesionalism îl editați, cu respect vă rog să mă lămuriți care este metodologia legală de repartizare a cheltuielilor energiei termice, adică a încălzirii.

Din câte cunoaștem noi, ARTERM facturează consumul înregistrat de contor la metri pătrați radiator ai blocului. Apoi administratorul repartizează suma pe apartamente. Unii după metri pătrați radiator din apartamente ce figurează în evidențe, iar alții după suprafața utilă locuibilă.

Din cele relatate mai sus se nasc următoarele întrebări?

1. Cine trebuie să țină evidența modificărilor suprafețelor radiante? 2. Care este metoda legală și corectă de repartizare a cheltuielilor energiei termice (încălzirea), după metri pătrați radiator sau după suprafața utilă locuibilă? 3. Cum se procedează în prezent cu cei ce au suprafața radiantă mai mare prevăzută prin proiect, cum este cazul celor de la parter sau etajul ultim? 4. Cum se procedează cu cei care au modificat mărind suprafața radiantă fără a fi evidențiată în acte. 5. Care este relația matematică ce trebuie avută în vedere între suprafața radiantă și suprafața utilă locuibilă la repartizarea cheltuielilor încălzirii?

Cu stimă, al dvs. cititor Pap Pompeiu Bloc 303. tel. 259508, Arad."

**Să răspundem pe rând. De fapt, întrebările se leagă între ele așa că răspunzând la prima, răspundem și la celelalte. Deci 1. Evidența modificării suprafețelor radiante ale locuințelor o ține Artermul, locatarii care adaugă sau vor să adauge elemenți, în plus la calorifere fiind obligați să anunțe Artermul despre acest lucru. Aici intervine însă o problemă. Despre ce este vorba? În Normele de aplicare a Legii locuinței, Legea 114/1996 se spune că, citâm „Dacă proprietarul unui apartament modifică suprafața radiantă a elementelor de încălzire din apartamentul pe care îl deține, cota-parte de participare la cheltuielile pentru încălzire se va recalcula cu luarea în considerare a coeficientului de modificare a suprafeței radiante inițiale". Mai pe românește, dacă adaugi 5 elemenți la caloriferul din dormitor vei plăti în plus la încălzire. Logic, dar imposibil de aplicat în practică pentru simplul motiv că evidența strictă a suprafeței radiante dintr-un bloc o ține, cum spuneam, în principal Artermul care și emite factura de încălzire pe suprafața radiantă a blocului, factură care o dată ajunsă la asociația de proprietari se împarte - tot conform legii 114 - în raport, nu cu suprafața radiantă de calorifer din fiecare locuință, ci cu suprafața locuinței, sau mai corect, cu cota-parte indiviză pe care o deține fiecare proprietar.**

**Să dăm un exemplu. Artermul emite o factură de plată de încălzire pentru blocul „X" în valoare de 10.000.000 de lei, factură întocmită în baza suprafeței radiante din blocul „X", pe care o are el în evidență.**

**O dată ajunsă la asociație, factura este „tratată" astfel - subliniem, perfect legal - conform Legii 114/1996, art. 61, alineatul 4: suma din factură se împarte la totalul suprafeței blocului, respectiv la, să zicem, 1000 de mp - suma de 1000 mp este ipotetică - spre a afla câți lei revin pe metru pătrat. Deci, 10.000.000 lei : 1000 mp = 10.000 lei/mp de bloc. Mai departe lucrul este și mai simplu: Popescu are o cotă-parte indiviză (deci întreaga suprafață a locuinței, aceasta cuprinzând atât dormitorul, bucătăria, sufrageria, holurile cât și cămara și - atenție! - balconul sau balcoanele!) de 80 mp, iar Năsturescu o cotă-parte de 60 de mp. Popescu va plăti drept cheltuieli de încălzire: 10.000 x 80 mp = 800.000 de lei, în vreme ce Năsturescu va plăti 10.000 x 60 mp = 600.000 de lei.**

**Or, în asemenea condiții treaba din lege cu punerea la o plată suplimentară a celui care montează elemenți în plus este trecută numai așa, ca să fie! Firește, că ar trebui făcut sau găsit ceva întrucât nu este normal ca pentru căldura în plus pe care o primește cineva prin montarea suplimentară de elemenți la calorifer să plătească ceilalți locatari așa cum se întâmplă în prezent.**

**Și ar trebui început prin modificarea legii care așa cum este mai mult încurcă decât ajută, modificare în sensul ca repartizarea cheltuielilor cu căldura din bloc să se facă în funcție de suprafața radiantă din fiecare locuință.**

**MIRCEA DORGOȘAN**

## În ciuda previziunilor

# ȚĂRĂNIȘTII ARĂDENI AU DECIS: RADU GHIDĂU ESTE NUMĂRUL UNU PE LISTA DEPUTAȚILOR

**Așteptată cu mult interes, ședința Comitetului județean al PNȚCD a infirmat previziunile conform cărora deputatul Radu Ghidău ar urma să fie „sărit" de pe lista alegerilor generale, în locul lui fiind preferat Ovidiu Marian.**

**După dezbateri, care au durat mai puțin de o oră, s-a anunțat rezultatul votului în privința listei de candidați pentru Camera Deputaților: pe locul unu pe listă va fi trecut Radu Ghidău, iar pe locul doi Ovidiu Marian.**

**În privința zvonurilor referitoare la o luptă intestină pentru ocuparea locului unu cei doi „preopinenți" au declarat că au fost simple zvonuri.**

**Radu Ghidău - deputat: „Vreau să mulțumesc tuturor celor care mi-au acordat încredere din cadrul Comitetului Județean. Este o nouă sarcină pentru mine, o nouă obligație față de arădeni și față de organizația care m-a propulsat, PNȚCD. Voi continua să fiu în slujba arădenilor dacă voi fi ales în Parlamentul României și să slujesc interesele acestei țări. Aș dori să precizez că toate speculațiile apărute în presă, rămân simple speculații, nu există neînțelegeri în cadrul organizației PNȚCD Arad.**

**Ovidiu Marian: „Voturile pe care le-am primit la alegerile locale s-au concretizat în numărul de voturi pe care Comitetul Județean al PNȚCD mi l-a acordat la această ședință.**

PNȚCD este singurul partid care promovează doi oameni tineri pe locuri eligibile pentru Camera Deputaților.

● **Cosmin Galu** - noul purtător de cuvânt al PNȚCD Arad, care a fost acuzat că l-a trădat pe Radu Ghidău, care l-a plătit trei ani de zile pentru îndeplinirea funcției de șef de cabinet, a dat un răspuns foarte sec: „zvonurile sunt zvonuri.

Consider că ordinea în care au fost trecuți pe listă cei doi candidați, este normală. Expresia «trădător» nu aparține ziaristului care a scris știrea, ci unor «binevoitori» din sânul organizației. Cine sunt aceștia vom afla cu certitudine în viitorul apropiat."

### A „PICAT" ION CARAMITRU!

Deși se zvonise că Ion Caramitru va fi pe locul unul la lista pentru Senat la Arad, ședința de aseară a bătut în cuie o listă de pe care lipsește numele lui Caramitru.

Pe locul unu pentru Senat, PNȚCD Arad îl propune pe **Avram Fluieraș**, locul doi, **Vancu Eugen**, locul trei, **Bozocea Gheorghe**. ● Rămâne de văzut în ce măsură vor fi modificate cele două liste, având în vedere faptul că PNȚCD este integrat în CDR, semnatar al unui protocol. Ca atare, nu sunt excluse modificări pe cele două liste.

**NADIA BODRAN**
**SIMION TODOCA**

*De la trimisul nostru la București, FLAVIUS GHENDER*

# CONGRESUL PNL, MAI CALM DECÂT ERA DE AȘTEPTAT

Deși era anunțat ca sigur un scandal de proporții în sânul PNL, la Congresul desfășurat ieri la Teatrul Național București nu s-au înregistrat suprize, lucrările decurgând mult mai liniștit decât era de așteptat. Singura pată de culoare a constituit-o Decebal Traian Remeș, ministru al Finanțelor, care a declarat că nu va demisiona din partid. Președintele Mircea Ionescu Quintus i-a luat apărarea ministrului, considerând că acesta are dreptul la o opinie diferită de a celorlalți. În schimb, tânărul ministru al Sporturilor, Crin Antonescu a fost mai vehement, acuzându-l pe Remeș de trădare și precizându-i că va umbla cu cerșitul pentru completarea listelor de susținători ai candidaturii lui Mugur Isărescu la Președinția României. ■ Senatul PNL a dat dovadă de disciplină, respectând decizia Congresului care a hotărât, cu două voturi împotrivă și trei abțineri că PNL va participa la alegeri pe liste proprii și îl va avea candidat la Președinția României pe Theodor Stolojan. Dan Amedeo Lăzărescu l-a îmbrățișat pe Stolojan și i-a urat succes. ■ În coadă de pește a rămas declarația lui Valeriu Stoica, ministru al Justiției și prim-vicepreședinte al PNL, care a spus la o conferință de presă că menținerea sprijinului politic pentru ministrul Remeș va depinde de poziția pe care acesta o va avea la Congres. **„Dacă dl. Remeș va respecta hotărârea Congresului privind susținerea candidaturii la președinție a lui Theodor Stolojan, atunci totul va fi perfect".** S-a dovedit că Remeș nu a fost deloc de acord cu hotărârea Congresului și totuși nu a pățit (deocamdată) nimic, fiind apărat de către președintele Quintus. ■ Greu de spus dacă senatorul Dan Amedeo Lăzărescu, cel care i-a urat succes lui Stolojan, a fost pro sau contra atunci când a afirmat că programul lui Stolojan reprezintă „o cataplasmă capitalisto-americană pe un picior de lemn birocratic."

■ Lăsând la o parte aceste mici „scântei", s-a dovedit că interesele partidului sunt puse deasupra intereselor personale sau orgoliilor, indiferent că este vorba despre „seniori" sau mai tineri membri.

■ În ceea ce privește delegația arădeană, dl. deputat Titus Gheorghiof ne-a declarat: **„Mă bucur că organizația județeană Arad a luat o decizie corectă. Am spus de la bun început că susținem participarea pe liste proprii la alegerile generale și candidatura lui Theodor Stolojan la Președinția României. La acest Congres s-a demonstrat încă o dată că liberalii au dreptul să-și exprime propriile opinii, dar respectă hotărârile majorității. La urma-urmei, aceasta este democrația".**

# „AM CRAVATA MEA!"

Dl. inginer Ioan Pecican, fost președinte al organizației municipale a Partidului Pensionarilor, ne-a trimis o scrisoare intitulată „Electorat, nulași!". Domnia-sa este foarte dezamăgit de faptul că PPR-ul nu a obținut decât foarte puține voturi. **„Deși pensionarii, aproape șase milioane, trăiesc cât se poate de prost, având unul dintre cele mai scăzute niveluri de trai, fiind numiți de către unii guvernanți cenușa societății, nu au votat PPR-ul cu sigla sa, Umbrela. Alegerile locale au demonstrat un adevăr dureros: Partidul Pensionarilor nu are electorat."** Deși organizația arădeană a PPR s-a zbătut, după măsura puterilor, pentru a-și face propagandă electorală, rezultatul a fost foarte slab: **„Parcă am fi pescuit într-o baltă fără pește. Pensionarii formează electoratul oricărui alt partid înafară de PPR. Aceasta arată clar că soarta lor nu se va îmbunătăți și că aceleași greutăți ca și cele de până acum îi vor măcina încă o mie de ani."** Mai în glumă, mai în serios, sperăm că pensionarii de la diferite partide nu vor avea „greutățile" de astăzi încă o mie de ani! Dar, mai știi? După cum se prezintă gerontocrații politicii dâmbovițene, orice este posibil! **„Această situație, precum și recenta transformare a PPR în PSAP, partid ce va defila sub stindardul d-lui Isărescu, m-a determinat să părăsesc corabia cu vânt de dreapta și - dus pe gânduri - să-mi spun că «totul este deșertăciune și goană după vânt». (Ecleziast, 1/14)"**

Așadar, dl. Pecican și-a dat demisia din partid, dar nu vrea să părăsească scena politică: **„Însă, ca militant în slujba omului simplu, încă de la vârsta de 14 ani, când citeam presa în cadrul orelor de informare politică, voi continua să întrețin flacăra, fie ea cât de mică, a ideologiei proletare. Deci, mă voi înrola în acel partid care la salutul meu «Trăiască comunismul!» îmi va răspunde: «Amin»!"**

Știm foarte sigur că partidul pentru care va opta dl. Pecican este PSM, întrucât chiar domnia-sa ne-a declarat, în ziua în care a venit Victor Surdu la Arad, că va merge la PSM, dacă dl. Pătrăuță îl va asigura că acest partid are ideologia comunistă. **„Susțin această ideologie, deși în școala generală nu am fost făcut pionier pentru că părinții mei intrau în categoria micilor burghezi"**, ne-a spus dl. Pecican. Poate că acum, la vârsta de 65 de ani, dl. Pecican se va bucura de „restitutio in integrum" din partea d-lui Pătrăuță, care poate că mai are prin sertare vreo cravată păstrată de pe vremea când era șeful suprem al pionierilor județeni. Totuși, parcă simt că dl. Pecican va fi dezamăgit, pentru că dl. Pătrăuță poartă acum cravate de la „Steillman". Bună o fi și aceea, d-le Pecican! (Măcar să fie roșie!)

**SIMION TODOCA**

# ȘANDRAMAUA COALIȚIEI SE DESTRAMĂ

Pe măsură ce se apropie toamna și alegerile din luna noiembrie, scena politică a țării devine tot mai zbuciumată. Evident că se fac și se destramă alianțe, ba se divizează și se înființează noi partide, de parcă nu ar fi fost destule cele existente până acum.

Loviți bine de sindromul puterii, liderii partidelor se agită să ocupe un loc cât mai în față și să-și asigure scaune cât mai înalte, pentru interesul lor, nu al națiunii.

Consiliul politic al Convenției Democrate care a avut loc a consfințit - în opinia liderului țărăniștilor, Ion Diaconescu - despărțirea de liberali, ceea ce în fapt ar însemna aproape decesul Convenției, din care, deocamdată, se mai consideră totuși că fac parte țărăniștii și ecologiștii. Cu toate că reprezentanții liberalilor la Consiliu nu și-au exprimat clar poziția, o decizie finală urmând să fie luată în 18.08.a.c., se spune că PNL ar mai face încă parte în continuare din convenție, dar aceasta trebuie să aibă la bază un nou protocol. Faptul că țărăniștii au candidatul lor (Isărescu), iar liberalii îl susțin pe Stolojan la președinție, a creat serioare disensiuni, pozițiile dovedindu-se a fi ireconciliabile. Dacă țărăniștii doresc un program, un candidat și liste comune, liberalii, stimulați de rezultatele de la alegerile locale, vor participa pe liste separate. Din această cauză, liderul țărăniștilor îi consideră pe liberali că au o atitudine ostilă, că sunt infectați cu oportunism și n-au o conduită clară. Dincolo de aceste considerente există încă multe alte deosebiri de vederi care mai mult îi separă decât îi apropie pe țărăniști de liberali.

Ca o apariție nouă în peisajul politic consemnăm nașterea Partidului Social Agrar din România, desprins din PSDR. Ambițiile lui Victor Surdu, care a făcut mai mult rău decât bine agriculturii românești. Acest partid este fără identitate și busolă.

Concluzia mea este că CDR nu va mai avea câștig de cauză în alegerile din noiembrie a.c. și este clar că majoritatea populației din România este îndreptată înspre PDSR atât la președinție, cât și parlamentare.

**TRAIAN DĂRĂȘTEANU**
Gurahonț


BTR BANCA TURCO ROMÂNĂ - SUCURSALA ARAD

**Arad 2900, Piața A. Iancu nr. 13, România**

**Dobânzi pentru depozite la termen**

| Valută | 1 lună | 3 luni | 6 luni | 9 luni | 12 luni | Suma minimă | |
|---|---|---|---|---|---|---|---|
| | | | | | | Persoane juridice | Persoane fizice |
| ROL | 34 | 35 | 34 | 33 | 33 | 25.000.000 | 5.000.000 |
| USD | 6,25 | 6,50 | 6,75 | - | 7,10 | 3.000 USD | 500 USD |
| DEM și EURO | 4,0 | 4,20 | 4,50 | - | 4,70 | *3.000 USD | *500 USD |

**Avantaje:**

● Dobânzile sunt fixe pe toată perioada depozitului
● Comisioanele pentru deschiderea și retragerea unui depozit la termenul stabilit: 0%

| Certificate de Depozit la Purtător cu Parolă | | | |
|---|---|---|---|
| | LEI | USD | DEM |
| 1 lună | 34 | 6,75 | 4,5 |
| 3 luni | 35 | 7,00 | 4,7 |
| 6 luni | 34 | 7,25 | 5,0 |
| 9 luni | 33 | 7,50 | 5,2 |
| 12 luni | 33 | 7,80 | 5,5 |

**Avantaje:**

● Comisioane pentru cumpărare și răscumpărare: 0%
● La răscumpărare înainte de termen se primește 60% din dobândă, în funcție de perioada de deținere
● Valoarea certificatului poate fi aleasă de către dvs.
● Puteți alege termene fixe sau orice alt termen
● Pot fi cumpărate fără a avea cont în bancă

**Pentru informații suplimentare, sunați la 214.422; 254.844.**

# MĂNĂSTIRILE - LOCURI DE PELERINAJ

Sărbătorile religioase sunt piscuri în cursul anului bisericesc ce ne prilejuiesc momente de mai multă rugăciune, de meditație, de cercetare lăuntrică și încercare a omului de apropiere de Dumnezeu.

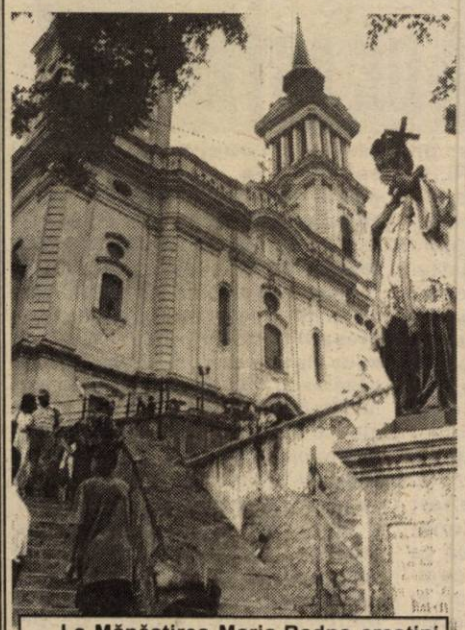

La Mănăstirea Maria-Radna creștini ortodocși, catolici, reformați, protestanți au venit să se roage Maicii Domnului

Specifice și reprezentative monumente ale trecutului, mănăstirile ortodoxe românești au reprezentat și reprezintă pentru poporul român locuri de pelerinaje, de închinare, de rugăciune, de admirație, pentru copii, tineri ori vârstnici.

Mănăstirile din cuprinsul Eparhiei Aradului și Hunedoarei nu fac excepție de la această caracteristică generală și, în special, sărbătorile religioase de la sfârșitul verii și începutul toamnei adună sute și mii de credincioși, atât din cele două județe, cât și din cele limitrofe. Într-un trecut mai mult sau mai puțin îndepărtat, credincioșii alegeau a străbate pe jos drumul de acasă până la aceste oaze de rugăciune și liniștire sufletească - nu întotdeauna din lipsa mijloacelor de transport, ci dintr-o dorință de a fi, mai mult, împlinitori ai unei convingeri că acești pași sunt numărați de îngerul păzitor al fiecăruia și atârnă în balanța nevoințelor și ostenelilor omenești de a câștiga Împărăția Cerurilor.

Parcurgerea Drumului Crucii de către pelerinii prezenți la Mănăstirea Hodoș-Bodrog - în amintirea Patimilor Domnului

Astăzi, modernizarea sistemului de transport înlesnește și mai mult venirea creștinilor către mănăstiri, dovadă fiind și Praznicul Adormirii Maicii Domnului din acest an.

Curtea ce îngrădește Paradisul de vară al Mănăstirii Feredeu - Sf. Prooroc Ilie Tesviteanul, s-a dovedit a fi neîncăpătoare pentru mulțimea de creștini venită din împrejurimi și nu numai, pentru a se ruga, pentru a oferi model de comuniune creștină în Sf. Liturghie, în Taina Sf. Maslu și în celelalte slujbe religioase săvârșite aici. Înalt Prea Cuviosul Părinte Stareț Ilarion Tăucean, împreună cu obștea mănăstirii, s-au bucurat de venirea numărului mare de preoți și credincioși, dornici a o cinsti pe Maica Domnului ca pe cea care a zis și a împlinit cuvintele ce trebuie să devină proprii fiecăruia dintre noi: „Iată roaba (robul) Domnului. Fie mie (nouă) după cuvântul Tău." De aceeași înălțare spirituală s-au bucurat și pelerinii veniți la mănăstirile Hodoș - Bodrog, Arad - Gai și Maria - Radna.

Doi veterani (ai războiului și ai pelerinajului la Muntele Sfânt) se odihnesc la una dintre cele 12 cruci : cel mai vechi viețuitor al mănăstirii Bodrog și camaradul său din Bodrog

# ARADUL - PENTRU O ZI - CENTRUL NAȚIONAL AL OASTEI DOMNULUI

Duminică, 13 august 2000, în ajunul marelui Praznic al Adormirii Maicii Domnului, sub patronajul Preasfințitului Dr. Timotei Seviciu, Episcop al Aradului, în orașul nostru s-a desfășurat pentru prima dată după 1989 Adunarea Anuală a Oastei Domnului pe Țară. La acest eveniment au participat și înalții invitați, Preasfințitul Calinic, Episcop al Argeșului, delegat al Sfântului Sinod al B. O. R. cu Oastea Domnului și Preasfințitul Sofronie, Episcop al tuturor românilor din Ungaria. Dintre oficialitățile Aradului au fost prezenți prefectul Ovidiu Nilă, primarul Doru Popa și viceprimarul Emanoil Voicu. Din partea Oastei Domnului, pe lângă membrii din județul Arad, au participat membrii Sfântului Frățesc al O. D. de la Sibiu: fratele Moise Velescu, fr. Gheorghe Precupescu, Fr. Costică Iacobuță etc. precum și membri și simpatizanți din toată țara.

Locul de desfășurare a acestui eveniment atât de dorit de arădeni a fost Catedrala Ortodoxă Română (Catedrala Veche), unde începând cu ora 8,30 participanții au luat parte la Slujba Utreniei, urmată de Sfânta Liturghie Arhierească la care au slujit înaltele fețe bisericești amintite, împreună cu un sobor de preoți.

La sfârșitul Sfintei Liturghii, frații și surorile veniți din toată țara s-au îndreptat în procesiune cu Crucea și Praporii în frunte spre Facultatea de Teologie Ortodoxă, unde s-au înfruptat „din cele ale Martei" într-o agapă frățească, după modelul primilor creștini.

La ora 15,00, Preasfințitul Episcop Dr. Timotei dă binecuvântarea pentru începerea propriu-zisei Adunări a Oastei Domnului în Catedrala ortodoxă, în prezența unui mare număr de credincioși. După rugăciunile începătoare rostite de Preacucernicul părinte Micoroi - consilier bisericesc al Episcopiei Aradului, fr. Boier Ioan din Timișoara cere binecuvântarea Sfintei Treimi peste Adunarea la care iau parte mai mulți de 2 sau 3 în Numele Domnului nostru Iisus Hristos.

Preasfinția Sa Părintele Episcop Timotei transmite apoi participanților „simțămintele de bucurie și de salut frățesc din partea Mitropolitului Nicolae al Banatului și al P. S.Laurențiu Episcop al Caransebeșului, care nu au putut participa acum cu noi, dar sunt alături de noi cu tot sufletul în rugăciune, în cântare și în tot ceea ce ne înalță sufletele spre Dumnezeu." Frații și surorile din Corala „Timotheos" a O. D. dimpreună cu mulți credincioși accentuează mesajul P. S. Episcop prin cântarea „De Tine simt nevoia", urmată de poezia „Flămând ca nu de pâine".

Urmează apoi fr. Mosie Velescu, unul dintre veteranii O. D., care prezintă un scurt istoric al O. D., care după 1989 activează cu binecuvântarea Sfântului Sinod al B. O. R., accentuând importanța acestei Lucrări binecuvântate în misiunea Bisericii pentru regenerarea spirituală și morală a poporului nostru, în „altoirea Domului în Hristos..., în încrestinarea sărbătorilor noastre întinate cu orgiile și destrăbălările în care le petrecem..., în vestirea lui Hristos..., arând cu plugul de fier în locul plugului de lemn."

Ca o încununare a stării de har pe care Dumnezeu a revărsat-o asupra urbei noastre în această duminică, P. S. Calinic subliniază rolul Oastei Domnului în Biserică, exprimându-și convingerea că unii dintre înaintașii acestei Lucrări sunt mântuiți și că au ajuns Sfinți în Împărăția lui Dumnezeu, îndemnându-ne pe noi, cei de azi, să urmăm „cărarea cea de sus pe care cu o cuminție duhovnicească ne-au croit-o înaintașii."

„Lumina lină" a serii se abate și peste Catedrala ortodoxă unde, în continuare, se oficiază Slujba Vecerniei, în prezența celor 3 ierarhi, la sfârșitul căreia Preasfințitul Sofronie, prin cuvântul său elocvent, îi îndeamnă pe cei prezenți la dragoste, la unitate și la păstrarea credinței neîntinată.

În cântările fraților și ale îngerilor, participanții se îndreaptă spre casele lor, ducând în sufletul lor preaplin o fărâmă din măreția dragostei lui Dumnezeu care ne-a binecuvântat cu „har peste har" în această duminică a Aradului.

Slăvit să fie Domnul!

**IOAN D.**

# BIBLIOTECILE PAROHIILOR ORTODOXE

Se știe că Parohiile Sfintei Episcopii a Aradului aveau înainte de Cel de-al doilea război mondial biblioteci mai bogate sau mai sărăcute. Cărțile proveneau de la editura „Casa școalelor" unde pe vremuri a lucrat și poetul năsăudean George Coșbuc, de la editura arădeană „Diecezana" ce aparținea chiar Sfintei Episcopii, de la editura „Concordia Arad" proprietar Gheorghe Munteanu sau din donații. În aceste biblioteci luau loc și periodicele vremii: „Biserica și școala", „Școala vremii". Se mai primeau aici în special prin schimburi culturale publicații de la Sibiu, Iași, București etc.

Astfel, dacă parohul era un om cu profundă iubire de carte, bibliotecile Își măreau anual numărul de volume și ele rămâneau ca o mărturie a profundei dragoste pentru Biserică, neam și țară. Cele mai multe cărți erau de la „Diecezana", aveau format mic și conțineau eseuri religioase, filozofice dar și fragmente din clasicii români și uneori străini. Îmi amintesc că în anii copilăriei am citit din această colecție cartea **„Sub steag străin"** de Alexandru Ciurea, învățător și luptător în 1914 în Armata română ca voluntar ardelean.

După venirea „vremurilor roșii" bibliotecile parohiale au devenit ținta unor epurări, percheziții sau chiar arderi. Preoților le era frică de invaziile nocturne ale copoilor lui Rafila care, fără părea multă discuție, făceau ravagii. Am avut ocazia să văd o astfel de razie atunci când într-o noapte de mai 1948 arestia au „vizitat" Academia teologică arestând studenți iar în bibliotecă răsturnând și distrugând. Cu mare greutate și cu ajutorul Episcopului dr. Andrei Mageru și sub privegherea prof. dr. Ilarion Felea, cărțile au fost transportate la Episcopie, transport la care am contribuit, elev fiind.

Actualmente, la parohiile ortodoxe se pare că mai există resturi din bibliotecile avute și ar fi mare păcat ca ele să apuce pe „drumuri greșite", prin anticariate sau la vânzătorii ambulanți prin piețe. Am văzut bibliotecă bine pusă la punct la Parohia Radna, pe atunci condusă de protopopul Gheorghe Crișoran, asemenea am văzut la Toc când paroh era actualul protopop de Lipova Viorel Păcuraru, la Păuliș, la Seliște, și-n alte părți.

În urma unei convorbiri telefonice cu dl. consilier episcopal preot Vasile Pop, am ajuns la înțelegerea să rugăm și pe această cale pe onorații parohi să verifice și să inventarieze ce mai există, pentru că păcat strigător la Cer ar fi dacă am lăsa degradarea acestor oaze de spiritualitate ortodoxă, de cultură românească și de accentuat spirit civic. Am vrea să fim bine înțeleși, că prezentul apel v-a fost transmis d-voastră domnilor parohi de la un fiu de preot, de la un iubitor de carte pentru ca aceasta să fie, alături de credința ortodoxă, lumina vieții fiecăruia dintre noi.

**Prof. SEPTIMIUS PĂCURARIU**

# BISERICA ÎN SOCIETATE

Este binecunoscut importantul ajutor material de la mijlocul lunii mai a. c., acordat sinistraților din întreaga țară, printre care s-au numărat și parte dintre locuitorii județelor Arad și Hunedoara, afectați de inundații, ajutor provenit din partea Organizației Internaționale pentru Caritate Creștină din SUA, reprezentată în România de dl. Nicholas Chakos. Acest ajutor s-a constituit într-un început pentru o lungă și fructuoasă colaborare între I.O.C.C. și Patriarhia Română, concretizată în avansarea ideii de construire a unei unități medicale într-o localitate afectată de inundații și în care să nu fi existat așa ceva până acum.

Acesta a fost motivul alegerii satului Zimbru ca centru de construcție a dispensarului medical, având-se în vedere și faptul că parohia ortodoxă Zimbru cuprinde încă trei sate: Dulcele, Valea Mare și Brusturescu.

Consiliul local al comunei Gurahonț a aprobat, în ședința din 20 iulie a. c., prin Hotărârea nr. 12, darea în folosință gratuită Episcopiei ortodoxe Române a Aradului și Hunedoarei a unui teren de 1360 m. p. Terenul respectiv se află lângă Căminul Cultural Zimbru, în imediata apropiere găsindu-se sursa pentru energie electrică. Problema apei poate fi rezolvată fie prin captarea debitului unui izvor, fie de la fântâna din curte.

Prin grija Preasfințitului Episcop Dr. Timotei Seviciu, în vederea realizării obiectivului s-a solicitat deja Certificatul de urbanism, studiul geo fiind deja în derulare, urmând ca pe baza temei de proiectare să se întocmească documentația pentru edificarea construcției. Costurile investiției vor fi suportate de I. O. C. C. și Patriarhia română.

Mulțumind inițiatorilor acestui proiect pentru generozitate, rugăm pe Bunul Dumnezeu să reverse harul Său asupra lor, așteptările localnicilor privind ridicarea dispensarului devenind astfel o realitate.

**M. B.**

# „CALEA MÂNTUIRII"

**Ieri am primit la redacție nr. 17 al săptămânalului pastoral-misionar, editat de Facultatea de teologie Arad, „Calea Mântuirii". Din număr, remarcăm: editorialul „Credință și modernitate", „Corul «Armonia» la Mănăstirea Hodoș-Bodrog", „Maica Vieții", „Tineri greco-catolici trecuți la ortodoxie, doritori să studieze la Academia Teologică din Arad", „Dicționar creștin".**

*Pagină realizată de*

VASILE FILIP Foto: VIOREL MUSCA, ONORIU FELEA

# CASA DOMNULUI, LA SPITALUL JUDEȚEAN

*„De nu va zidi Domnul casa, în zadar s-ar osteni cei ce o zidesc"* **(Ps. 126, 1).**

Începutul acestei săptămâni, mai precis ziua de luni, 14.08.2000, a adus pentru arădeni o nouă premieră în ceea ce privește lăcașurile de cult ortodoxe din incinta unităților medicale. Aceasta deoarece în ziua respectivă Preasfințitul Dr. Timotei Seviciu, Episcopul Aradului și Hunedoarei, a pus piatra de temelie și a înfipt crucea unde va fi masa Sfântului Altar primului lăcaș de cult ortodox din incinta spitalelor arădene, respectiv din curtea Spitalului județean Arad.

Particularitatea viitoarei biserici, dedicată exclusiv bolnavilor internați în spital și vizitatorilor lor, rezidă din faptul că ea va fi construită din lemn, prin strămutarea bisericii de lemn - monument istoric - din parohia Groșeni, datând din sec. XVIII.

Această biserică, cu hramul Cuvioasei Paraschiva, vine să aducă un plus de lumină în orizontul slujirii creștine din unități spitalicești, concretizând eforturile depuse de P. C. Pr. Pavel Vesa, care slujește în acest spital.

Datorită faptului că, prin vechimea și configurația ei, această biserică a reprezentat în Groșeni o mărturie a prezenței și continuității poporului român ortodox pe aceste meleaguri, pe noul amplasament se pun și mai mult în valoare aceste dovezi istorice și de spiritualitate românească.

Cheltuielile privind repunerea în valoare a acestui monument bisericesc s-au efectuat prin purtarea de grijă a dnei Acad. Cornelia Bodea. De menționat sunt și strădaniile P. C. Pr. Pavel Vesa, în strămutarea acestei biserici, care a colaborat nemijlocit cu conducerea Episcopiei Aradului sub directa îndrumare a chiriarhului.

Gândurile exprimate de Preasfinția Sa dr. Timotei Seviciu, cu acest prilej, au ținut să arate bucuria ce ne cuprinde în asemenea momente, dar și responsabilitatea ce o presupune înălțarea fiecărei biserici - din piatră sau lemn - deoarece ea, înălțarea, este strâns legată și de zidirea bisericilor din sufletele credincioșilor ce vin să-și aline atât suferințele trupești, cât și cele sufletești.

**Pr. M. BUPTE**

# „OBIECTIVUL E CLAR, PROMOVAREA ÎN DIVIZIA B"

## ● declară Marcel Coraș - antrenorul echipei A.C.U. Astra Trinity Arad

**– D-le Coraș, sunteți mulțumit de perioada precompetițională în care cei de la nou-promovata Astra-Trinity au preparat sezonul fotbalistic 2000-2001?**

– În general mă declar mulțumit de tot ce s-a întâmplat la acest club, însă am avut prea puțin timp la dispoziție pentru a închega o formulă ideală de joc. Și asta, deoarece din cei 24 de fotbaliști care formează lotul, doar 9 sunt din vechea gardă, iar dintre aceștia doar 2-3 pot fi titulari în ideea tactică pe care o am. În rest, sunt mulțumit de lotul pe care îl am la dispoziție, de condițiile de pregătire oferite de conducători și de faptul că au fost perfectate o mulțime de partide amicale, în care am rodat toți jucătorii, pentru a-mi face o imagine asupra potențialului fiecăruia dintre ei. Rămâne ca în campionat să culegem roadele sezonului precompetițional, să arătăm că suntem o echipă bună, cu un joc spectacular, iar de-aici totul poate veni de la sine.

**– Multă lume vede pe A.C.U. Astra-Trinity Arad un club cu foarte mulți bani, proveniți de la firma americană. Am auzit că nu e nici pe departe așa?**

– Colaborarea dintre clubul Astra și firma Trinity este platonică, americanii neoferind până acum nici un dolar. Norocul nostru e că ne ajută foarte mult domnul George Albu (n.n. fostul director general de la S.C. Astra), chiar și din buzunarul propriu. Oricum, nu mă întrebați când se vor implica și americanii, deoarece aceste probleme mă depășesc. Oricum, noi îi așteptăm, deoarece purtăm sigla firmei lor.

**– Ați amintit de un lot de 24 de jucători. Care sunt aceștia?**

– Irimia, Rusu - portari, Suciu, Marian, Folea, Corsenti, Hada, Pavel, Hărdălău, Băgu, Schmidt, Zamă, C. Vizitiu, Bogoșel, A. Vizitiu, Plisca, Toderaș, Chirilă, Crăciunescu, Lăzău, Oprean, Varga, Negrilă, Lung - jucători de câmp. Este un lot echilibrat, cu fotbaliști care au evoluat în Divizia A și B, iar media de vârstă a echipei este în jurul a 24 de ani.

**– Se vorbește mult despre obiectivul echipei A.C.U. Astra-Trinity. Care este acesta?**

– Obiectivul e clar, promovarea în Divizia B. Sper să începem bine, duminică, la partida cu Progresul Șomcuta Mare, pe teren propriu, pentru a fi - încă din start -

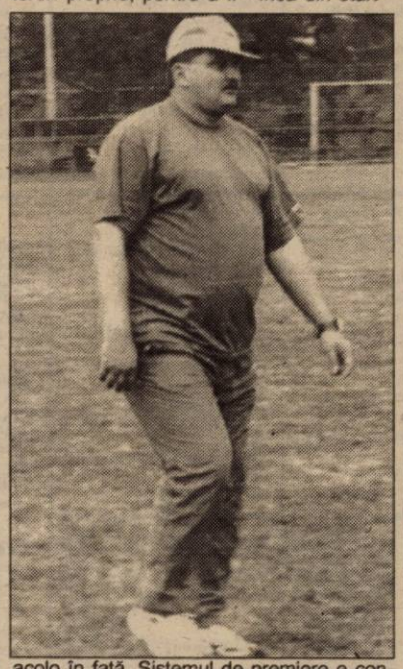

acolo în față. Sistemul de premiere e conceput în așa fel încât locurile 1-3 să-i stimuleze pe fotbaliști. Mă gândesc și la faptul că putem avea probleme în campionat; însă pregătirea pe care am făcut-o în această vară, numele câtorva jucători, a antrenorilor - cred - cât și entuziasmul conducătorilor ne îndreptățește să sperăm la primul loc.

**– D-le Coraș, considerați viabil acest obiectiv, sau mai degrabă îndrăzneț?**

– Atâta timp cât obiectivul se bazează pe lucruri concrete, sunt convins că nu e deplasat ci mai degrabă îi face pe jucători să aspire la marea performanță, adică accederea într-un eșalon superior.

**– Vă bazați și pe ceva puncte din întâlnirile directe cu Telecom și West Petrom?**

– Acest subiect este unul foarte delicat. Eu pledez - într-adevăr - pentru o înțelegere între cele trei cluburi, iar dacă noi suntem acolo sus, de ce să nu fim ajutați. La fel de adevărat e și faptul că - în cazul în care Telecom ori West Petrom sunt mai bine plasate - la finalul turului, să zicem - suntem dispuși să-i ajutăm. Pe această cale fac un apel către fiecare conducător pentru a-și lăsa orgoliul acasă, punându-se în slujba fotbalului arădean. Așa ar fi cel mai bine, sau - măcar - de preferat.

**– Aveți vreun „of", pe care doriți să-l spuneți?**

– Sigur că da! Aștept, așa cum așteaptă cred multă lume, o revenire a lui Marius Plisca. Anul acesta este - aproape sigur - ultima lui șansă de a confirma, de a reveni în prim-planul fotbalului arădean. Ar trebui să marcheze vreo 20 de goluri, lumea să audă iarăși lucruri bune despre el, însă - deocamdată - deși el zice că este apt de joc, nu poate prinde primul unsprezece. Nu a făcut pregătire de două sezoane și îi va fi greu să revină. Dar - dacă demonstrează că poate - eu îi voi da o mână de ajutor.

**– D-le Coraș, vă mulțumim pentru minutele acordate și vă urăm mult succes la cârma nou-promovatei în Divizia C, A.C.U. Astra-Trinity Arad!**

**LEO SFÂRA**

# UN NOU SCANDAL ÎN ARBITRAJUL ROMÂNESC?

Comisia Campionatului Național (CCN) din cadrul Federației Române de Fotbal a decis, joi, să trimită spre soluționare Comitetului Executiv raportul suplimentar întocmit de brigada de arbitrii care a condus întîlnirea, de sîmbătă, dintre formațiile FC Argeș Dacia Pitești și Gaz Metan Mediaș, scor 2-1, din etapa a II-a a Diviziei A "Ursus".

Brigada de arbitrii, formată din Constantin Zotta (centru), Alexandru Nicolae și Dan Lăzărescu (ambii asistenți), a depus, luni dimineață, la sediul federației raportul de joc al partidei, care a fost însoțit de un raport suplimentar, în care se specifica că observatorul întîlniri, Ion Velea, le-a dat de înțeles, vineri seară, la masa de protocol, că trebuie să ajute formația piteșteană să câștige întîlnirea.

În raport, cei trei arbitrii au scris că la această discuție a fost prezent și Răzvan Tunaru, membru al Consiliului de Administrație al clubului piteștean.

"Velea ne-a dat ca exemplu meciuri pe care le-a condus la Moreni, Ploiești și București, la partidele echipei Sportul Studențesc. La început am crezut că glumește, dar, observînd că ne tot repetă aceste lucruri, am înțeles că ne sugerează să-i ajutăm pe pitești", a spus Zotta, care a precizat că, în ziua jocului, în jurul orei 14.00, Velea a consumat whisky și bere la masa de protocol.

Zotta a declarat că, după terminarea întîlnirii, l-a informat pe președintele Comisiei Centrale a Arbitrilor (CCA), Nicolae Pantea, de sugestiile făcute de Velea celor trei arbitrii. Zotta a precizat că a încercat să-l informeze pe Pantea despre această discuție înainte de meci, dar președintele CCA a avut telefonul mobil închis.

Velea a declarat că a avut o discuție, vineri seara, cu arbitrii, însă le-a vorbit despre modul de arbitraj în general, fără să facă referire asupra partidei de a doua zi. "Eu am încercat să le vorbesc despre modul de arbitraj și le-am povestit din experiența pe care am avut-o ca arbitru. După meci, Zotta a venit și mi-a spus: <Mosule, să nu mă bagi la comisie>", a adăugat Velea. Observatorul meciului a precizat că, după terminarea partidei, conducerea clubului din Mediaș l-a insultat pe Zotta, însă arbitrul a negat că ar fi fost înjurat de oaspeți.

Zotta și Nicolae au primit din partea lui Velea note sub șapte, fapt pentru care ei au fost trimiși în fața Subcomisiei de Disciplină a Arbitrilor.

Ședința CCN a fost condusă de vicepreședintele Florin Gîtejan, deoarece președintele comisiei, Cornel Bădoiu, nu a fost prezent. De asemenea, din comisie a lipsit și Nicolae Lăzărescu, care se află plecat în Statele Unite.

Baschet

# CAMPIOANELE ÎȘI ÎNCARCĂ BATERIILE LA POIANA BRAȘOV

Sub comanda antrenorului George Mandache, fetele de la Baschet Club ICIM Arad au urcat la Poiana Brașov, unde își încarcă bateriile pentru noul sezon. Toate cele 12 componente ale echipei sunt la munte, numai că Ancuța Stoenescu și Andra Mandache au un program special de pregătire și recuperare, după accidentările suferite la „europenele" de tineret din Slovacia.

Marți după-amiază, la Poiana Brașov jucătoarele prezente la C.E. de tineret vor fi premiate de Federație și vor fi făcute **maestre ale sportului**, în timp ce tehnicianul ICIM-ului și al „națională" de tineret, care a obținut cea mai bună performanță din istoria baschetului feminin românesc (medalie de bronz, la „europene") va fi înaintat, în grad, ca **antrenor emerit**.

A doua zi, echipa va reveni acasă, unde își va continua pregătirile, până pe data de 28 august, când ea va lua startul la Cupa „Miskolc" din Ungaria.

În tot acest timp managerul campioanelor en-titre Stelian Văduva „umblă" după rezolvarea licențelor FIBA pentru cele 12 jucătoare cu care se va ataca un nou titlu național, dar și Cupa „Liliana Ronchetti". Cele 12 sunt: Stoenescu, Mandache, Grecu, Sandu, Matei, Tretiak, Drăguș, Iaroșka, Faur, Lateș, Părău, Turcu (ultimele trei de la CSȘ Timișoara).

**DANIEL SCRIDON**

# PERSOANE NON-GRATA

**Treizeci și șapte de suporteri ai echipei Arsenal Londra, implicați în incidentele care au avut loc cu ocazia meciului Arsenal - Galatasaray Istanbul, din cadrul finalei Cupei UEFA, nu vor mai avea dreptul să intre, în acest sezon, pe stadionul clubului, informează AFP.**

**Purtătorul de cuvînt al clubului englez a precizat că responsabilii grupării au decis să le interzică celor 37 de suporteri să asiste, în acest sezon, la partidele care se vor disputa pe stadionul "Highbury", după ce aceștia au fost identificați ca fiind unii dintre huliganii ce au participat la violentele incidente care au avut loc pe data de 17 mai, la Copenhaga.**

**Pe de altă parte, conducerea clubului Leeds United a decis să interzică accesul pe stadion pentru trei persoane, care au participat la ciocnirile ce au avut loc între suporterii echipei engleze și cei ai formației turce Galatasaray Istanbul, cu ocazia semifinalei Cupei UEFA.**

# UNIVERSITATEA ȘI PĂULIȘUL NU MAI AU PROBLEME

Fotbal județean

După ce în etapa inaugurală a Diviziei D - Rowo, Universitatea Arad și Păulișana Păuliș nu și-au disputat partidele programate, datorită problemelor organizatorice, situația s-a normalizat. În ciuda zvonurilor, cele două echipe rămân în campionat, iar meciurile lor din prima etapă au fost reprogramate.

La „U" a venit italianul Roberto Pasini, care, după ce a dat greș la Pecica și a ratat prelucrarea unei alte divizionare „D" - Crișul Chișineu Criș, se pare că și-a găsit „culcușul". Cu ce a mai rămas student-fotbalist la „Vasile Goldiș" și cu juniorii de la CSȘ Gloria Arad, tânărul antrenor Cristian Păcurar nu va avea o misiune deloc ușoară. Mai mult ca sigur „U" își va disputa meciurile de pe teren propriu pe terenul din Subcetate.

Apele s-au limpezit și la Păuliș, unde factorii locali de răspundere doresc să se implice și în sport. Fostul primar, actualmente inginer la Carieră, va rămâne pe lângă echipă, pentru că „microbul" e... microb. Păulișana a dus ceva hârtii la AJF și a obținut reprogramarea jocului de la Lipova, din prima etapă.

Apropo de reprogramări, pe 23 august se dispută jocurile etapei I din „D": **Universitatea Arad - Crișana Sebiș și Șoimii Lipova - Păulișana Păuliș.**

În altă ordine de idei, jocul Șicula - Beliu, din etapa I, Seria B, Campionat Județean „Onoare" a fost amânat pentru o dată ce va fi stabilită ulterior.

***

În final, o întrebare pe adresa AJF: **De ce arbitrii divizionari „C" nu sunt delegați la jocurile de sub jurisdicția AJF, în condițiile în care, prin „Onoare" și „Promoție" se arbitrează mai mult în doi?**

**DANIEL SCRIDON**

S.O.S. Mândria Aradului în urmă cu două decenii

# CANOTAJUL A AJUNS PE CALE DE DISPARIȚIE

Apele râului Mureș au dat de-a lungul timpului generații de canotori și canotoare pentru sportul arădean. Odinioară, canotajul era unul dintre cele mai apreciate sporturi din orașul nostru, cu valoroase rezultate interne și internaționale. Cu nostalgie ne aducem aminte de medaliata noastră olimpică, Valeria Răcilă, un adevărat simbol al canotajului arădean.

Dacă până în 1989 au mai fost ceva rezultate, acum, deși pare greu de crezut, canotajul arădean este pe cale de dispariție. După ce în urmă cu câțiva ani, C. S. UTA a renunțat la secția canotaj, profilându-se doar pe kaiac-canoe, a rămas ca A. S. Voința să salveze onoarea acestui sport. Numai că nu a reușit acest lucru. Motivul principal îl constituie lipsa fondurilor pentru participarea la diferite regate și concursuri.

Zilele trecute, am poposit pe malul Mureșului, la hangarele de la A. S. Voința, unde l-am găsit pe antrenorul Petru Lascu. Cele auzite ne-au întristat: **„Din luna aprilie canotorii nu au mai ieșit pe Mureș. Antrenamentele nu își au rostul fără competiții. Și cum bani pentru deplasări nu sunt, nu ne putem prezenta nici la competițiile din calendarul federației. La începutul acestei luni ar fi trebuit să fim prezenți la Năvodari, pentru a participa la C. N., dar lipsa fondurilor ne-a împiedicat să o facem."**

Pentru a afla cum s-a ajuns aici, am luat legătura și cu președintele clubului, dl. Matei Peloc, care a confirmat cele spuse de profesorul Lascu: **„Atâta timp cât noi nu suntem subvenționați de Ministerul Tineretului și Sporturilor și trebuie să ne descurcăm singuri, este foarte greu să facem performanță. Degeaba avem baza materială pusă la punct, dacă sponsorii nu ne ajută decât cu... promisiuni. Singura competiție din acest an la care am participat a fost în luna aprilie, pe Bega, unde juniorul Huba Molnar a cucerit medalia de bronz, în cadrul C. N."** - ne-a declarat dl. Peloc.

Este adevărat, bani nu sunt. Dar parcă nici prea multă voință în găsirea unor soluții de finanțare a acestui sport, care a adus Aradului atâtea și atâtea satisfacții. E mult mai ușor să renunți, așa cum a făcut C. S. UTA și cum nădăjduim să nu o facă și A. S. Voința. Deoarece istoria canotajului arădean ne obligă...

**ADELA CIOLOCOI**

# Comisia Europeană intenționează să modifice reglementările privind transferul fotbaliștilor

Comisia Europeană intenționează să modifice reglementările privind transferul fotbaliștilor, în special, pentru a limita sumele, uneori deosebit de mari, pe care cluburile le oferă în cursul negocierilor, a declarat purtătoarea de cuvînt a acestui organism, germana Andrea Dahmen, citată de AFP.

Andrea Dahmen a afirmat că un proiect în acest sens, ce include două tipuri de transfer, se află în studiu. Primul se referă la jucători cu vîrste cuprinse între 18 și 21 de ani. Ei pot părăsi echipa, dacă gruparea care îi achiziționează este dispusă să achite o indemnizație de formare. Cel de-al doilea îi vizează pe jucătorii ce au depășit vîrsta de 21 de ani. În acest caz, indemnizația variază în funcție de salariul fotbalistului și de numărul de ani în care a apărat culorile clubului pe care îl părăsește.

Andrea Dahmen a afirmat că nu s-a stabilit încă nici un termen pentru finalizarea proiectului, dar a adăugat că "lucrurile nu pot trena la nesfîrșit".

# SÂMBĂTĂ, 19 AUGUST 2000

## TVR 1

7,00 Ploaia de stele - rel.
8,30 Desene animate
**9,25 Zorro** - s.
10,20 Români fără frontiere
**11,15 Jack - comed. SUA, 1996**, cu Robin Williams, Diane Lane
**13,10 F.B.I. C-16** - s.
14,00 Arca Marinei
16,15 Auto Club
16,45 Spectacolul lumii
**17,15 Dinastia Strauss** - s.
18,10 Teleenciclopedia
**19,10 Hotelul Payne** - s.
**19,35 Carol și compania** - s.
20,00 Jurnal * Meteo
20,25 Sport
20,30 Callatis 2000. Recital - extraordinara Chris Norman
**22,30 Niciodată nu e prea târziu** - s.
23,20 Jurnal
23,25 Săptămâna sportivă
**23,45 Legenda mumiei - f. SUA, 1997**

## TVR 2

**7,00 Domnișoara Andrea** - s., rel.
**7,50 Femeia misterioasă** - s., rel.
8,35 Toți, împreună
9,20 Osia lumii
**9,50 Circul Vega - f. Franța, 1999**
12,50 Vox Maris - Poem simfonic
13,25 Documentar
**14,20 Un înger adolescent** - s.
14,45 Știri
14,50 Atlas
15,20 Budapesta - documentar
16,10 D'ale lu' Mitică
**16,45 Domnișoara Andrea** - s.
**17,35 Femeia misterioasă** - s.
18,30 Telejurnal TVR 2
**18,40 Lumini și umbre** - s.
19,40 Top TVR 2
20,35 Adevăratele povești hollywoodiene
**21,20 Primul val** - s.
22,10 Știri
**22,15 Star Trek - Voyager** - ep. 17
**23,05 Nestor Burma** - s. Franța, 1998
0,40 TVM. Mesager

## PRO TV

7,00 Desene animate
**9,15 Louis și Clark** - s.
**(●) 10,00 Domnișoara vedetă - f. SUA, 1938**, cu Shirley Temple
**11,20 Alesul inimii** - ultimul episod
11,50 Gillette - lumea sportului
12,10 Promotor - emisiune auto
12,50 Știrile Pro TV
13,00 Zero - Emisiune pentru tineri
**14,00 Dragul de Raymond** - s.
**14,30 Cybill** - s.
**15,00 Benny Hill** - s.
**15,30 Hercule** - s.
16,30 Profashion
**17,00 Harpa de iarbă - f. SUA, 1995**, cu Piper Laurie, Sissy Spacek, Walter Matthau
19,00 Știrile Pro TV
19,30 Steaua ta norocoasă
**(●) 21,30 Fotbal Divizia A: Steaua-Dinamo** - în direct
23,30 Golurile etapei
**23;35 N.Y.P.D. Blue - Viață de polițist** - s.
**(▲) 0,30 Splendoare blondă - f. erotic**
1,30 Zero - rel.

## TV ACASĂ

10,00 Știrile de Acasă - rel.
10,30 Acasă la bunica - rel.
10,45 Căsuța poveștilor - rel.
**11,00 Dragoste și putere** - rel.
**11,25 90-60-90 Fotomodele** - s., rel.
**12,10 Războiul pasiunilor** - s., rel.
13,00 Ia-mă acasă!
13,30 Doctorul casei
**14,00 Verdict: crimă!** - s.
**15,00 Milady** - s.
**16,35 Dragoste și putere** - s.
**17,00 Lassie** - s.
**17,30 Trei femei** - s.
18,30 Acasă la românii din Irlanda - cu Ruxandra Săraru
**19,00 Diagnostic - crimă** - s. SUA, 1994
20,00 Acasă la români - muzică populară
**21,00 Pe oriunde, dar șterge-o - f. SUA, 1978**, cu James Eastwood
**23,25 Woodstock** - f. SUA, 1970, cu Joan Baez
0,00 Închiderea programului Acasă

## ANTENA 1

**7,00 Tabăra de vară - f. av. SUA, 1988**
8,55 Aerobic show
**9,00 Aventuri în junglă** - s.
9,30 Fir întins - s.
10,00 Casa de piatră
10,30 Roata de rezervă
**11,00 Fantomas se dezlănțuie** - comed., coprod. 1965
**13,00 În căutarea gloriei** - s.
14,00 Totul va fi bine
**16,00 A treia planetă de la Soare** - s.
16,30 Clanul Popeștilor
17,00 Fashion Club
**17,30 Chemarea pământului - f. SUA, 1995**
19,00 Observator
**19,45 Mulholland Falls - f. SUA, 1996**
21,45 Observator
**22,00 Concert Britney Spears în Hawaii**
23,00 Party Time - în direct de la Costinești
**(▲) 0,00 Kalifornia - f. SUA, 1993**, cu Brad Pitt, David Duchovny

## PRIMA TV

7,00 Program pentru copii
10,00 Creaturi sălbatice - doc.
11,00 Sport Magazin
14,00 Motor
(●) 14,30 Exploziv - rel.
**15,00 Un băiat și o fată** - f. dragoste SUA
**17,00 Comisarul Rex - s.**
18,00 Focus
18,35 Impact
**19,00 Justiție militară** - s.
**20,00 A sosit ziua răzbunării - f. SUA, 1964**, cu Gregory Peck, Anthony Quinn, Omar Sharif
21,45 Știri pe scurt. Meteo
**(●) 22,00 Vremuri de război - ep. 2**
**23,00 Comisarul Rex - s.**
**0,00 Confesiuni erotice** - s.
1,00 Focus - rel.
1,30 Impact - rel.

## TELE 7 ABC

8,00 Dan Diaconescu în direct - rel.
9,00 Țara spiridușilor
10,00 Motor extrem
10,45 Economic ABC - rel.
11,00 Țara de dincolo de București - rel.
12,30 Gura lumii
12,35 Documentar
13,00 Ora unu a venit
13,05 Studioul Tudor Vornicu
15,00 Clubul ABC
15,30 Dreptul la apărare
16,30 Lumea misterelor
17,00 Rendez-vous la Tele 7
18,00 Lumea în clipa 2000
19,00 Telejurnal
**19,45 Derrick** - s.
21,00 Documentar
21,30 O noapte cu Adrian Păunescu
1,30 Rendez-vous la Tele 7 - rel.
2,30 Telejurnal - rel.
3,00 Lumea în clipa 2000 - rel.
4,00 Studioul Tudor Vornicu - rel.
7,00 Țara spiridușilor - rel.

## TV ARAD

**7,00 Tabăra de vară** - f. av. copii SUA, 1989
8,55 Aerobic show
9,00 Fir întins
**9,30 Casa de piatră** - s.
10,00 Știri TVA - rel.
10,30 Turneul internațional de box - Golden League - înregistrare de la Monaco
**13,00 În căutarea gloriei** - s.
14,00 Totul va fi bine
**16,00 A treia planetă de la soare** - ep. 58
16,30 Clanul Popeștilor
17,00 Fashion Club
17,30 Divertisment
18,30 Știri TVA
19,00 Observator
**19,45 Film polițist - SUA, 1996**
21,45 Știri TVA
22,00 Concert Britney Spears în Hawaii
În continuare program identic cu cel al Antenei 1

## TV INTERSAT

8,55 Deschiderea programului
**9,00 Fetele de pe Marte**
10,30 Animated classics
11,00 Știrile Intersat - rel.
**11,30 Atlantis Family** - ep. 1
**12,00 O crimă ciudată** - film
13,30 100 de ani de cinema - rel.
14,00 Căile ferate britanice s.
**14,35 Vânătorul american** - s.
15,00 Memorii din anul 1980
**16,00 Dragonul - f.**
**17,30 Max Ghick - s.**
18,00 Intersat cultural
18,45 Știrile Intersat
**19,30 Casa de nebuni** - s.
20,00 Transmisiune în direct de la Terasa Corleone de pe strandul Neptun - „Show cu ecou"
**22,00 Cartierul chinezesc din America - f.**
23,30 Știrile Intersat - rel.
(■) 0,00 Erotica
1,00 Închiderea programului

## HBO

**10,00 Desene animate**
**11,00 Dragă, am micșorat copiii!** - s.
**11,45 Naufragiul - f. av. SUA, 1991, cu Gabriel Byrne**
**13,15 Turbo: Power Rangers - f. av. SUA, 1997**
**15,00 Suspecții - thriller SUA, 1999, cu Jessica Steen, Wendy Crewson**
**16,45 I. Q. - comed. SUA, 1994 cu Walter Matthau, Meg Ryan**
**18,15 Stargate - s.**
**19,00 Iubirea e un lucru foarte mare - f. dragoste SUA, 1993, cu Sean Penn**
**20,30 Cinema ● Cinema ● Cinema**
**21,00 Temnița roșie - f. SUA, 1997, cu Richard Gere**
**23,00 Umbra și întunericul - thriller SUA, 1996, cu Michael Douglas, Val Kilmer**
**0,45 Demonii printre noi - thriller SUA, 1998, cu Denzel Washington**
**2,45 Răpiți de extratereștri - f. acț. SUA, 1997**

## PRO TV INTERNAȚIONAL

0,00 Știrile Pro TV
24,30 Fotbal Divizia A
2,00 Acasă la români
3,30 Retrospectivă Chestiunea zilei
4,00 Retrospectivă P(r)oezia
4,15 Profashion
4,30 Promotor
5,00 Ia-mă Acasă!
5,30 Doctorul casei
6,00 Vacanța Mare - rel.
7,00 Steaua ta norocoasă
9,00 Profesiunea mea: Cultura
10,00 Închiderea programului

## ATOMIC TV

7,00 Selector
10,30 Romanian Top 100
12,30 File de poveste
13,00 Best of Extreme Sports - rel.
13,30 Cinematomic - rel.
14,00 K Lumea
16,00 Selector
18,30 Atomix - rel.
21,30 Febra - party music
22,30 Vibrații
23,30 Klub Bizzar
0,30 Insomnia

## RADIO ARAD & RADIO CONTACT (99,1 MHZ)

**5,00-8,00 Lupta cu somnul**
**8,00-10,00 Dimineață de weekend**
**10,00-12,00 Studio M**
**12,00-15,00 Super weekend**
**15,00-16,00 Fabrica de hituri**
**16,00-18,30 Super 50**
**18,30-19,00 Contact Film**
**19,00-19,30 Univ. ambient**
**19,30-20,00 Viața spirituală**
**20,00-21,00 Roton Music**
**21,00-22,00 Lumea voastră**
**22,00 Până mâine dimineață**

## RADIO PRO FM (92,1 MHz)

**2,00 - 7,00 Muzică**
**7,00 - 10,00 Toată lumea Pro FM** - cu Cătălin Lăpușcă
**10,00 - 11,00 Ciné-verité** - cu Ada Rosetti
**11,00 - 14,00 CheFaci în weekend** - cu Vali Bărbulescu
**14,00 - 16,00 TOP 30 AIRPLAY PRO FM** - cu Cristi Schnebli
**16,00 - 19,00 PRO FM Party line** - cu Mihai Gurci
**19,00 - 22,00 252.26.42** - cu Călin Gheorghe
**22,00 - 23,00 Ministry of Sound**
**23,00 - 3,00 Hot Party Mix** - cu Mihai Gurci

## RADIO TIMIȘOARA

6,00 Ceasurile dimineții
8,00 Muzică populară cu dedicații
10,00 Pop matineu
**11,00 Actualități, muzică, sport**
13,00 Emisiune în limbile minorităților
16,00 Actualitatea în 60 de minute
**17,00 Jurnal în culori - Sport**
17,10 Civilizația umană
**18,10 Radioul și ascultătorii săi**
19,00 Radiojurnal; 19,15 Izvoare fermecate
20,05 Întâlnire cu muzica
20,50 Călătorie în lumea poveștilor
21,00 Sâmbăta sportivă
Știri: 6,00; 7,00; 10,00; 10,55 16,00; 18,00; 21,00; 21,55
Radio Jurnal: 7,00; 19,00.

## RADIO SEBIȘ

**6,00 Weekend matinal**
**8,00 Floarea din grădină** - topul muzicii populare
**9,00 La sfârșit de săptămână**
**12,00 Top 10 România**
**13,00 Clubul adolescenților**
**15,00 Astăzi te sărbătorim** - muzică populară și dedicații muzicale
**16,00 Top 21**
**18,00 Superstar weekend**
**19,00 La mulți ani!** - dedicații muzicale
**0,00 Night Hits 21**

# DUMINICĂ, 20 AUGUST 2000

## TVR 1

7,00 Ceasul deșteptător
8,00 Universul credinței
9,00 Desene animate
9,25 Kiki Riki Miki
10,35 Desene animate
11,00 Viața satului
12,30 Tezaur folcloric
13,20 De luni până duminică
13,45 Național TV Bingo Liberty
**17,00** Fotbal: Oțelul Galați - Petrolul Ploiești
**19,10 Felicity** - s.
20,00 Jurnal * Meteo
20,25 Duminica sportivă
**20,40 Avionul condamnaților** - thriller, SUA, 1997, cu Nicolas Cage
22,35 Callatis 2000
23,20 Jurnal

## TVR 2

**7,00 Domnișoara Andrea** - rel.
**7,50 Femeia misterioasă** - rel.
9,30 Orizont spiritual
10,00 Ferma
11,00 Ferestre spre cer. Ziua Mondială a Tineretului
13,00 Un popas pe săptămână
13,20 Arta apărării
13,50 Desene animate
**14,20 Înger adolescent** - s.
14,45 Știri
14,50 Inginerul cu opt picioare
15,00 Vox Maris, poem de George Enescu
15,30 Ghidul călătorului independent: Bruxelles
16,15 Medalion de interpret
**16,45 Domnișoara Andrea** - s.
**17,35 Femeia misterioasă** - s.
18,30 Telejurnal TVR 2
18,40 Documente culturale. Anii „Bardot"
**19,35 Înrolată de bună voie** - comedie, SUA, 1981
**21,10 Primul val** - s.
22,00 Știri
22,05 Desene animate
22,30 Teatrul Național de Televiziune prezintă: **Mușcata din fereastră** de Victor Ion Popa
0,05 TVM. Mesager

## PRO TV

7,00 Desene animate
9,00 Super Abracadabra
**9,30 Uriașul Harry** - s.
11,00 Conflictele omenirii: Vietnam - doc.
12,00 Benny Hill
12,50 Știrile Pro TV
**13,00 Beverly Hills** - s.
**14,00 Dragul de Raymond** - s.
**14,30 Cybill** - s.
**15,00 Hercule** - s.
16,00 Superbingo PRO TV - live
19,00 Știrile Pro TV
**(●) 19,30 Femeile clanului Santangelo** - dramă, SUA, 1993, cu Tracey Ullman
21,15 Procesul etapei (●)
21,30 Fotbal Divizia A: **Național-Brașov**. Transmisiune în direct
23,30 Procesul etapei (II)
1,00 ProFm e aici!
**(■) 1,30 Printre dune** - f. erotic
**3,15 Beverly Hills - s. rel.**
**4,00 Hercule** - s. rel.

## TV ACASĂ

**10,00 Verdict: crimă** - s. rel.
11,00 Căsuța poveștilor - rel.
11,30 Acasă la români
**13,00 Verdict: crimă!** - s.
**14,00 Muzicianul** - f. SUA, 1962
16,30 Ia-mă acasă!
**17,00 Lassie** - s.
**17,30 Trei femei** - s.
**18,30 Micuțele doamne** - s.
**20,50 Furtună între frați** - suspans, SUA, 1973
**22,25 Nisipurile Paradisului** - f. SUA, 1997
0,00 Închiderea programului Acasă

## ANTENA 1

8,00 Credința și viața
8,55 Aerobic show
**9,00 Fetița de pe Marte** - SF, SUA, 1991
10,30 Desene animate
11,00 Buni prieteni
**12,00 Aventurile lui Sinbad** - s.
**13,00 În căutarea gloriei** - s.
14,00 Totul va fi bine
**(●) 16,00 Nebuni de legat** - comedie, SUA, 1980
17,30 Retrospectivă Vouă
**18,00 Casa de pe plajă** - s.
19,00 Observator
19,50 TeleEurobingo Show
**(●) 23,00 Secretul din mansardă** - suspans, SUA, 1995, cu Anne Archer
**(●) 1,00 Bătălie aeriană** - acțiune, SUA, 1997
**(●) 2,30 Mielul furios** - dramă, coprod., 1974
**4,00 Aventurile lui Sinbad** - s. rel.
**5,00 Casa de pe plajă** - s., rel.

## PRIMA TV

7,00 Program pentru copii
10,00 Creaturi sălbatice
11,00 Mare distracție mare!
12,00 Cinemagia - rel.
**12,30 Aeroportul** - s. rel.
**13,30 Will și Grace** - s.
14,00 Producție locală
18,00 Focus
18,35 Impact
19,00 Perechea potrivită
**19,30 21** - divertisment
**(●) 20,00 Trenul de noapte spre Kathmandu** - aventuri, SUA, 1988
**(●) 22,00 Povestea lui Kate** - dramă, SUA
23,55 Clip Art
0,00 Focus - rel.
0,30 Impact - rel.

## TELE 7 ABC

8,15 Motor extrem - rel.
9,00 Domino - rel.
10,00 Dreptul la apărare - rel.
11,00 În justiție - rel.
12,00 Lumea în clipa 2000 - rel.
13,00 Ora unu a venit
15,45 Cinetour
16,15 Cutia muzicală
17,00 Forța destinului
18,00 Gala Tele 7
18,50 Pariul Trio. Loto
19,00 Telejurnal
19,30 Documentar
20,00 Dan Diaconescu în direct
21,00 Cântecul și casa lui!
21,50 Pariul Trio
21,55 Loto
22,00 Cenaclul „Totuși iubirea", cu Adrian Păunescu
1,15 Ora unu a venit - rel.
4,00 Telejurnal - rel.
4,30 Forța destinului - rel.
5,30 Cutia muzicală - rel.

## TV ARAD

8,00 Credință și viață
8,55 Aerobic Show
**9,00 Fata de pe Marte - f. SUA**
10,30 Știri TVA
11,00 Buni prieteni
**12,00 Aventurile lui Sinbad** - s.
**13,00 În căutarea gloriei** - s.
14,00 Totul va fi bine
**16,00 Nebuni de legat - comed. SUA**
17,30 Retrospectiva Vouă
18,00 Muzică populară
18,30 Știri TVA
19,00 Observator
19,50 TeleEurobingo Show
În continuare program identic cu cel al Antenei 1

## TV INTERSAT

8,55 Deschiderea programului
**9,00 Singur în imprimerie** - film
**10,30 Animated classics** - s.
11,00 Știri - rel.
11,30 Intersat cultural - rel.
**12,15 Sfârșitul petrecerii** - film
14,00 Show cu ecou - rel.
**16,00 Atlantis Family** - s.
**16,30 Max Glick** - s.
17,00 Din culisele Grădinii zoologice - s.
**17,30 Când inima așteaptă** - s.
**18,00 Dulce ispită** - s.
18,45 Retrospectiva știrilor Intersat
**19,30 Medicul de familie** - s.
**20,30 Casa de nebuni** - s.
**21,00 Forțele speciale de elită** - s.
**22,00 Cupidon** - film
23,30 Retrospectiva știrilor Intersat - rel.
(■) 0,00 Erotica
1,00 Închiderea programului

## HBO

**10,00 Un astronăuc pe Marte** - comedie, SUA, 1997
**11,30 Fiica soldatului** - dramă, SUA, 1998
**13,30 Clubul nevestelor părăsite** - comedie, SUA, 1996
**15,15 Dublă personalitate** - thriller, SUA, 1998
**17,00 Șapte ani în Tibet** - dramă, SUA, 1997
**19,15 O crimă perfectă** - thriller, SUA, 1998
**21,00 Romy și Michelle** - comedie, SUA, 1997
**22,30 Poodle Springs** - thriller, SUA, 1998
**0,15 E petrecerea mea** - dramă, SUA, 1996

## PRO TV INTERNAȚIONAL

0,00 Știrile Pro TV
0,30 Fotbal Divizia A: FC Național-Brașov
2,00 Procesul etapei - realizator Ovidiu Ioanițoaia
4,00 Zero - emisiune de divertisment
5,00 Echipa mobilă
5,30 Superabracadabra - emisiune pentru copii
7,00 Bună dimineața, Pro TV e al tău!
10,00 Închiderea programului Pro TV Internațional

## ATOMIC TV

7,00 Selector
11,30 Atomic Café - rel.
12,00 Reactor
12,30 Vot - rel.
13,30 Hai Hui
14,00 Interactiv
16,00 Selector
18,30 Atomix
21,30 Selector
23,30 Insomnia

## RADIO ARAD & RADIO CONTACT (99,1 MHZ)

**5,00-8,00 Lupta cu somnul**
**8,00-8,30 Viața spirituală**
**8,30-10,00 Dimineață de weekend**
**10,00-12,00 Sfânta Liturghie**
**12,00-15,00 Weekend în doi: tu și noi**
**15,00-19,00 Super weekend**
**19,00-19,30 Săptămâna sportivă**
**19,30-21,00 Radio Cocktail**
**21,00-22,00 Ora de fotbal**
**22,00 Contact FM**

## RADIO PRO FM (92,1 MHz)

**3,00 - 7,00 MUZICĂ**
**7,00 - 10,00 TOATĂ LUMEA PRO FM** - cu Cristian Pavel
**10,00 - 11,00 AUTOSHOW** - cu Vlad Craioveanu
**11,00 - 14,00 CheFACI ÎN WEEKEND** - cu Vali Bărbulescu
**14,00 - 17,00 HEAT PRO FM** - cu Mihai Gurci
**17,00 - 18,00 TONOMATUL PRO FM** - cu Cristi Dicianu
**19,00 - 21,00 252.26.42** - cu Călin Gheorghe
**21,00 - 23,00 TOP 30 AIRPLAY PRO FM** - cu Cristi Schnebli - rel.
**23,00 - 24,00 DEEP BEATS** - cu DJ Slick
**22,00 - 24,00 GAIȚELE DE LA MIEZUL NOPȚII** - cu Viorel Gaiță

## RADIO TIMIȘOARA

6,00 Radioprogramul sătenilor
8,00 Universul credinței
8,30 Armonii corale
9,00 Uniți sub tricolor
10,00 Pop matineu
11,00 Actualități, muzică, sport
12,00 Duminica la prânz
13,00 Emisiune în limbile minorităților
18,00 Astra Română
19,00 Radiojurnal; 19,15 Jazz Reflex
20,05 Vă place opera?
20,50 Călătorie în lumea poveștilor
21,00 Curierul de seară
Știri: 6,00; 7,55; 10,00; 11,00; 12,55; 20,00; 21,00; 21,55
Radio Jurnal: 7,00; 19,00.

## RADIO SEBIȘ

**6,00 Weekend matinal**
**8,00 Viața spirituală**
**9,00 Cafeneaua duminicală**
**11,00 Show 21**
**12,00 Cu cărțile pe dos** - talk-show
**14,00 Duminica împreună**
**15,00 Astăzi te sărbătorim** - muzică populară și dedicații muzicale
**17,00 Cutia Pandorei**
**19,00 La mulți ani!** - dedicații muzicale
**20,00 Cutia Pandorei**
**0,00 Insomnii**

UNIVERSITATEA DE VEST „VASILE GOLDIȘ“ Arad

**Filiala Sebiș**

**Organizează ADMITEREA**

**pentru anul universitar 2000-2001**

**la următoarele forme de învățământ superior:**

- Colegiul Universitar de Marketing în Turism și Activități Hoteliere
- Colegiul Universitar de Asistență Socială
- Colegiul Universitar de Finanțe contabilitate
- Facultatea de Drept - F. F.

*- Înscrierea se face pe baza notelor de la bacalaureat*

**INFORMAȚII UTILE:** *Sebiș, B-dul Victoriei nr. 10, telefon-fax: 422083.*

(1515517)

S.C. **Codreana** S.R.L.

*anunță scoaterea la vânzare, prin LICITAȚIE PUBLICĂ deschisă cu strigare, a imobilului identificat în cartea funciară, compus din construcții și teren extravilan, în suprafață de 15.000 m.p.*

PREȚUL DE PORNIRE a licitației pentru activul menționat și terenul în extravilan este de 36.000 DM la cursul Băncii Naționale din ziua licitației.

ACTIVUL este situat în drumul Turnului, FN, în apropierea frontierei.

LICITAȚIA DE VÂNZARE, va avea loc în data de 04.09.2000, ora 9,00, la adresa menționată.

GARANȚIA DE PARTICIPARE este de 3.000.000 lei. După desfășurarea licitației, garanția se restituie.

TAXA DE PARTICIPARE la licitație, care trebuie plătită de toți participanții și nu se restituie în caz de neadjudecare este de 300.000 lei pentru fiecare participant.

PARTICIPANȚII LA LICITAȚIE vor depune, până în preziua licitației, documentele prevăzute în Normele Metodologice de aplicare a Ordonanței de urgență a Guvernului nr. 88/1997.

*Informații privind desfășurarea licitației se pot obține zilnic, până în preziua licitației, între orele 8,00 și 16,00, la telefon 057/270.411, 093/642.993.*



s.c. CENTROSOJA s.r.l. ARAD

CENTROSOJA

Sămânța este certificată și calitatea atestată conform normelor naționale

# S.C. CENTROSOJA S.R.L. ARAD

**Str. Poetului 105-107**

**tel. 270408; 250528; fax. 250528; 289893**

**VINDE** PENTRU ÎNSĂMÂNȚĂRILE DE TOAMNĂ, **SĂMÂNȚĂ DE GRÂU DIN SOIURILE:**

- **NOVI-SAD 7000**
- **PARTIZANKA**
- **DROPIA**
- **ALEX**
- **TRANSILVANIA**

**IMPORTANT:**

PLATA SE POATE FACE ÎN BANI SAU PRODUSE AGRICOLE!


**PRIMĂRIA MUNICIPIULUI ARAD**

Bd. Revoluției nr. 75

**Numărul dosarului de executare silită 89/22.02.2000**

## PUBLICAȚIE DE VÂNZARE

În temeiul art. 55 din O.G. nr. 11/1996, privind executarea creanțelor bugetare, se face cunoscut prin prezenta că în ziua de 31, luna 08, anul 2000, ora 10,00, în localitatea Arad, str. Bucegi nr. 5 bis, se vor vinde prin licitație publică următoarele bunuri mobile ale debitorului SC ENERGOMONTAJ SRL:

| Denumirea bunului mobil | Prețul minim de la care se pornește licitația |
|---|---|
| ■ Betonieră, nr. inventar 320001 | 1.044.300 lei |
| ■ Betonieră, nr. inventar 320002 | 2.330.508 lei |
| ■ Scară aluminiu, nr. inventar 32003 | 1.981.356 lei |
| ■ Scară aluminiu, nr. inventar 32004 | 2.796.610 lei |
| ■ Scară aluminiu, nr. inventar 32005 | 3.644.068 lei |
| ■ Betonieră, nr. inventar 320006 | 2.663.934 lei |
| ■ Transformator sudură, nr. inventar 351004 | 1.228.813 lei |
| ■ Trusă sudură, nr. inventar 351005 | 1.270.492 lei |
| ■ Bormașină Hilti, nr. inventar 358001 | 3.696.000 lei |
| ■ Rotopercutor, nr. inventar 358006 | 2.624.152 lei |
| ■ Rotopercutor, nr. inventar 358007 | 1.949.152 lei |
| ■ Flex AGP 20/1, nr. inventar 358008 | 1.270.492 lei |
| ■ Flex AGP 20/1, nr. inventar 358009 | 1.270.492 lei |
| ■ Flex AGP 20/1, nr. inventar 358010 | 1.270.492 lei |
| ■ Pikomer TE9ES, nr. inventar 358011 | 19.585.539 lei |
| ■ Variator turație, nr. inventar 358012 | 11.745.093 lei |
| ■ Flex, nr. inventar 358013 | 2.540.984 lei |
| ■ Polizor unghiular, nr. inventar 358014 | 2.239.920 lei |
| ■ Polidisc Bosch 6WS5230, nr. inventar 358015 | 2.817.500 lei |
| ■ Mașină de găurit Einnel 1000, nr. inventar 358016 | 1.265.000 lei |
| ■ Polizor Felix, nr. inventar 358017 | 2.760.000 lei |
| ■ Megometru cu indicator, nr. inventar 431001 | 1.324.000 lei |
| ■ Autoturism Dacia Nova, culoare gri, nr. inventar 421001, nr. înmatriculare AR-04-FFN | 37.900.522 lei |
| ■ Telefon GSM, nr. inventar 792001 | 6.551.100 lei |
| ■ Dulap birou, nr. inventar 792002 | 2.984.100 lei |
| ■ Telefon Ericsson, nr. inventar 792003 | 7.488.000 lei |

**Informații despre licitație, la sediul Direcției Fiscale Arad, Bd. Revoluției nr. 97, camera 6, sau la telefon 281049, 283622, 283312, interior 15.**

**PRIMĂRIA MUNICIPIULUI ARAD**

Bd. Revoluției nr. 75

**Numărul dosarului de executare silită 102/23.02.2000**

## PUBLICAȚIE DE VÂNZARE

În temeiul art. 55 din O.G. nr. 11/1996, privind executarea creanțelor bugetare, se face cunoscut prin prezenta că în ziua de 07, luna 09, anul 2000, ora 10,00, în localitatea Arad, str. 6 Vânători nr. 51, se vor vinde prin LICITAȚIE PUBLICĂ următoarele bunuri mobile ale debitorului SC CEREALCOM SA:

| Denumirea bunului mobil | Prețul minim de la care se pornește licitația |
|---|---|
| 1. Calculator PENTIUM, nr. inventar 40384, data punerii în funcțiune 21.02.1997 | 8.582.457 lei |
| 2. Calculator CCW 8SM15 A7, nr. inventar 40385, data punerii în funcțiune 31.12.1997 | 8.068.500 lei |
| 3. Calculator PENTIUM, nr. inventar 40388, data punerii în funcțiune 17.08.1998 | 6.674.300 lei |
| 4. Copiator, nr. inventar 70382, data punerii în funcționare 01.02.1992 | 8.459.813 lei |
| 5. Telefon ALCATEL ONE TOUCHE EASY, nr. inventar 60001, data punerii în funcțiune 19.04.1999 | 2.048.361 lei |
| 6. Calculator PC 486 - 8MO - Imprimantă Epson f x 117, nr. inventar 40377, data punerii în funcțiune 11.08.1998 | 4.916.000 lei |
| 7. Calculator PC PENTIUM, nr. inventar 40387, data punerii în funcțiune 11.08.1998 | 4.432.000 lei |
| 8. Imprimantă PD 9124, nr. inventar 40335, data punerii în funcțiune 01.07.1991 | 1.058.718 lei |

**Informații despre licitație, la sediul Direcției Fiscale Arad, Bd. Revoluției nr. 97, camera 6 sau la telefon 281049, 283622, 283312, interior 15.**


**S.C. „AGROSEM“ S.A.**

**AGENȚIA ARAD**

**LIVREAZĂ SEMINȚE DE GRÂU ȘI ORZ LA PREȚURI AVANTAJOASE**

Semințele sunt tratate împotriva bolilor și a dăunătorilor. Dispunem de cele mai valoroase soiuri pentru toate zonele de cultură, cantitățile fiind limitate.

Plata semințelor se face la ridicarea acestora prin: cupoane agricole, numerar, ordin de plată vizat de bancă sau filă CEC.

Program de livrare zilnic, de luni până sâmbătă, între orele 7-15.

Relații suplimentare la telefoanele: 057/275156, 057/289063; 057/216620.

(5550988)

## MATRIMONIALE

AGENȚIA MATRIMONIALĂ cu sediul în ITALIA „NEW LOVE INTERNAȚIONAL AGENCY" selecționează DOAMNE, DOMNIȘOARE între 18-50 ani. Informații telefon 057-212404, celular 094.830.946. (20492)

## ANIVERSĂRI

Familiile ȘIMON și CISMAȘ din Ineu, urează fiilor lor **GIORGIANA și CRISTI** „Casă de piatră" și multă fericire, cu ocazia oficierii căsătoriei. (21196)

20 de tuberoze și „LA MULȚI ANI! pentru **GIORGIANA ȘIMON,** din Ineu, din partea soțului, mamei și surioarei. (21196)

## VÂNZĂRI APARTAMENTE O CAMERĂ

Vând garsonieră ne(mobilată), str. Lacului, bloc L2. Telefon 255261. (20513)

Vând garsonieră cf. I, parter, cu posibilități de privatizare, str. Aleea Romanței bl. O, ap. 3, Grădiște, vizibilă zilnic, orele 10-14. Telefon 241123. (3030570)

Vând garsonieră cf. III, în zona UTA, parter, canal separat. Informații telefon 250151. (20343)

Vând apartament una cameră Micălaca. Telefon 279229 după ora 16. (20568)

Vând garsonieră Micălaca, str, Cenad, bloc 231. Telefon 094.182.173. (5551404)

Vând garsonieră, confort I, Vlaicu, bl. Z15. Telefon 234964. (21128)

Vând urgent, eventual schimb cu microbus Mercedes, variante, apartament 1 cameră, Grădiște, preț informativ 11.000 DM. Telefon 276695, seara. (21148)

Vând garsonieră cf. I, et. I, balcon închis, îmbunătățiri, zona Mioriței. Informații telefon 287991, 262797. (21179)

Vând garsonieră cf. I, zona Miorița. Telefon 095 631 145. (21137)

Vând garsonieră cf. III, Calea Romanilor, total îmbunătățită. Telefon 094 981 573, 092 728 478. (21223)

Vând garsonieră, confort I, Micălaca. Telefon 259521; 093.256.789. (21245)

## VÂNZĂRI APARTAMENTE DOUĂ CAMERE

Vând (închiriez) apartament 2 camere, zona Polivalentă. Telefon 094 523 701. (21184)

Vând apartament 2 camere, Polivalentă, vedere spre Mureș, bl. 44. Telefon 057-270837. (20360)

Vând apartament 2 camere, semidecomandate, zona 300, pe mal, 72 mp, parter înalt, scurgere separată, bucătărie mărită, geam termopan, ușă blindată, preț 17.000 DM, negociabil. Telefon 092 826 592. (20377)

Vând apartament 2 camere, zona Fortuna, faianțat, gresiat, balcon închis, lavabil, telefon, cablu, et. X, 8.500 DM, negociabil. Informații telefon 057 - 271162, 092 252 636. (20388)

Vând apartament ultracentral, îmbunătățit, 2 camere, decomandat, str. Crișan nr. 1, sc. C. ap. 8. Telefon 237809, vizibil zilnic. (20452)

Vând apartament central, gaz, 110 mp, 32.000 DM. Telefon 224471, între orele 14-21. (20432)

Vând urgent apartament 2 camere, central, bun și pentru birouri, tot confortul, preț avantajos. Telefon 276041. (20436)

Vând apartament 2 camere, etaj 1, bloc 35, Alfa, îmbunătățiri. Telefon 092 731 415. (20515)

Vând apartament 2 camere, Podgoria, etaj 4/4, 16.000 DM. Telefon 219878; 092.372.730. (20518)

Vând 2 apartamente așezate central, str. Gen. Traian Moșoiu, preț negociabil. Telefon 250348. (20998)

Vând apartament 2 camere, decomandate, îmbunătățit, Alfa, 13.000 DM. Telefon 277825, după ora 19. (21046)

Vând apartament 2 camere, semidecomandat, Micălaca, bl. 563, amenajat modern. Telefon 095 605 022. (21047)

Vând urgent apartament 2 camere, bl. 365, et. 4/8, ap. 16, 16.500 DM, negociabil. Telefon 265834 sau 093.532.217. (21061)

Vând urgent apartament 2 camere, 2 balcoane închise, preț 13.200 DM, Alfa. Telefon 277328. (21086)

Vând urgent apartament două camere, Confecții. Telefon 270547. (21119)

Vând apartament 2 camere, Micălaca, bl. 314, et. II, îmbunătățit, garaj. Telefon 259651. (20425)

Vând apartament 2 camere parter, bloc X 23, parter înalt, 13.500 DM negociabil și în rate. Telefon 274668, seara. (20501)

Vând apartament 2 camere, la bloc, parter, zona Gării Aradul Nou. Informații telefon 259003. (21134)

Vând apartament 2 camere, decomandat, 2 balcoane, unul închis, zona Miorița, bl. 146, et. I. Telefon 262237. (21132)

Vând, în Ineu, urgent, apartament, preț convenabil. Telefon 511941. (3032511)

Vând apartament cu două camere. Informații telefon 259200 sau 092.437.514. (21241)

Vând apartament 2 camere, et. II, decomandat, complet mobilat, zona 300 bl. 305, sc. D, bloc contorizat, vizibil orice oră. Telefon 219402. (21259)

## VÂNZĂRI APARTAMENTE TREI CAMERE

Vând apartament 3 camere, et. I, A. Vlaicu, parchetat, finisat modern, liber. Telefon 274954, 094 629 636. (21173)

Vând apartament Samantha urcător (trei din patru camere). Telefon 256612; 237980. (21065)

Vând apartament 3 camere, et. I, Micălaca 300. Telefon 224392; 220392, orele 17-22. (20163)

Vând 2 apartamente ultracentral, str. Coziei - 140 mp; str. Cosbuc 160 mp cu posibilități sediu firmă. Telefon 092.227.450. (20219)

Vând apartament 3 camere, parter, scurgere separată, contorizat, parchetat, faianțat, 23.500 DM, negociabil. Telefon 266890. (20349)

Vând apartament 3 camere, Vlaicu, toate dotările. Telefon 234662. (20426)

Vând apartament 3 camere decomandate, zona 300, str. N. Titulescu, bloc 333, ap. 4, etaj I, 24.000 DM negociabil. Telefon 092.469.540. (21006)

Vând apartament 3 camere, et. III, zona Intim, 20.000 DM și apartament 3 camere, et. 10, zona Vlaicu, 10.500 DM. Telefon 236243, după ora 16. (21051)

Vând apartament 3 camere, Maiakovski, 38.000 DM. Telefon 251379, după ora 18; 092.620.148. (21104)

**Vând apartament ultracentral, 3 camere, parter, ideal firme. Telefon 094 697 601. (21145)**

Vând apartament 3 camere, decomandate, 2 băi, 2 balcoane, et. I, garaj, Micălaca, zona 700, preț 21.000 DM, exclus intermediari. Telefon 094 927 730. (21216)

## VÂNZĂRI APARTAMENTE PATRU CAMERE

Vând apartament patru camere + utilități, asociație. Telefon 232086. (21077)

Vând apartament 4 camere, decomandat, vad bun comercial. Telefon 222093, după ora 17. (21180)

Vând apartament 4 camere, Vlaicu, bl. Z26, et. 8/8, îmbunătățit. Telefon 251438, 281438. (21210)

## VÂNZĂRI CASE

Ocazie! Vând urgent casă în Grădiște, 4 camere + anexe, tot confortul, 55.000 DM și casă mare, cu depozite, Aradul Nou, 1.500 mp, variante. Telefon 092 207 518, 276353. (21157)

Vând jumătate de casă. Telefon 094.397.419.

Vând casă mare (2 apartamente) 2 intrări, termoficată. Numai oferte serioase la telefon 094.397.419.

Vând casă cu grădină, 1.100 mp, gaz, apă, telefon, satelit, Gai. Telefon 274994. (19959)

Vând casă Aradul Nou, 4 camere, încălzire centrală, bucătărie, baie, curte, grădină, suprafața 600 mp, 48.000 DM negociabil. Telefon 092.640.821. (20217)

Vând casă în Grădiște, 6 camere, curte, garaj, canalizare, posibilități gaz, 38.000 DM, negociabil. Telefon 092 237 784. (20310)

Vând urgent casă mare, anexe, teren 3000 mp, pe deal, renovată 1998, Șiria, str. I. Rusu Șirianu nr. 171. Telefon 094.545.778. (20314)

Vând urgent apartament în casă, curte și grădină, gaz, 2 camere + bucătărie + antreu, str. V. Moga nr. 52, Grădiște. Telefon 223912; orele 9-15. (120314)

Vând casă 3 camere, baie, gaz, Calea Radnei, nr. 172, ideal privatizare, 27.000 DM negociabil. Telefon 258099. (20317)

Vând casă Aradul Nou. Telefon 286423. (20368)

Vând casă 3 camere, grădină, canalizare, gaz, zona Spitalului Județean. Telefon 094.777.270.

Vând casă ocupabilă în Pîrneava, apă, gaz, grădină. Telefon 094.773.308. (20482)

Vând apartament în asociație, str. Occident, etaj I. Telefon 210740. (20519)

Vând casă mare pe colț 220 mp construcția + 700 mp grădină + curte, Grădiște. Telefon 276488, (20545)

Vând (schimb) casă în localitatea Chișineu Criș, str. Plevna 6A, cu apartament în Arad. Telefon Arad 266987, 094 552 049. (20556)

Vând casă cu 400 mp curte, mobilă, zona Stadion Gloria. Telefon 092.562.402; 285328. (21067)

Vând casă trei camere, complet renovată, singur în curte, zona Biserica Sîrbească. Telefon 277027. (21090)

Vând urgent casă, zonă centrală, racordată la gaz, canalizare, telefon, preț 17.000 DM. Telefon 092.983.942. (21092)

Vând casă mare agrement, teren 700 mp Ghioroc, Valea Domnească. Telefon 231087; 234401. (21101)

Vând casă P+M, teren 2400 mp+proiect cu autorizație construcție în Aradul Nou, casa este recent renovată dar nefinisată, preț 75.000 DM. Telefon 092.620.142 sau 251379, după ora 18. (21104)

Vând casă în Sîntana, 6 camere, încălzire centrală, preț avantajos. Telefon 092.273.740. (21140)

Vând vilă în zonă pitorească, izolată, posibilitate agroturism sau agrement, toate utilitățile. Telefon 057-531122. (18755)

Vând casă Grădiște, toate utilitățile. Telefon 057 - 224061. (20989)

Vând casă Chișineu Criș, str. Mihai Viteazul nr. 23. Telefon 094 959 057. (3030580)

Vând urgent casă în Sânicolaul Mic, 980 mp, 15.000 DM și în Pâncota, 1.800 mp, 3 minute de centru, trifazic, 23.000 DM. Telefon 288713, după ora 20. (20122)

Vând casă în Micălaca, tot confortul. Informații telefon 267553. (20203)

Vând casă mare, cu etaj, încălzire centrală gaz. Telefon 287945. (21088)

Vând casă, str. Poetului nr. 49, urgent. Telefon 212847. (21131)

Vând casă 2 camere, baie, grădină. Telefon 276543. (21149)

Vând casă 3 camere, grădină mare. Telefon 273666. (21149)

Vând casă, str. Școlii nr. 17. Telefon 289219. (21172)

Vând casă cu grădină în Miniș nr. 80. Telefon 562814. (21197)

Vând casă cu grădină 1.250 mp, în Curtici, aproape de zona liberă. Telefon 465043. (21204)

Vând casă localitatea Beliu nr. 559, Piața Beliu. Telefon 288072, 462672. (21230)

Vând casă mare, nouă, 6 camere, apă, curent trifazic, baie, gaz la poartă, grădină mare, localitatea Andrei Șaguna nr. 408. (21221)

Casă, în stare bună, de vânzare, la Variașul Mic, 3 camere, baie, 2 terase, anexe, garaj și un hectar de grădină. Telefon 276957, 256195. (21219)

Vând casă cu etaj Păuliș (în deal), ocupabilă imediat, posibilități: locuit 2 familii; privatizare: turism, comercial, sănătate. Telefon 230170. (21215)

Vând casă mare, anexe, grădină, apă, posibil gaz, Chișineu Criș, str. Crișana nr. 24, accept și plata în rate. Telefon 520288. (3030585)

Vând urgent, în Grădiște, casă 3 camere, gaz, apă, telefon, 29.000 DM, negociabil. Telefon 236357 253527. (21236)

Vând în Cermei, clădire P+1, 410 mp, 20 KW, trifazic, apă, canal (70.000 DM), magazie 570 mp, 20 KW trifazic, cu platformă betonată 1.127 mp (54.000 DM), teren aferent 7.388 mp ( 2 DM/ mp), plata negociabilă, în rate, până la 10 ani. Telefon 246402. (21239)

Vând casă, grădină mare, comuna Vinga. Telefon 259200, 092.437.514. (21242)

## VÂNZĂRI SPAȚII

Vând urgent spațiu comercial sau producție 540 mp, Șiria. Telefon 094 545 778, orele 8-15. (20314)

Vând urgent gheretă Piața Miorița, posibil orice activitate. Telefon 094.669.443. (21115)

Vindem autoservice, magazin piese, bar, terasă, teren 3.000 mp, proprietate, situat ultracentral, preț 400.000 USD, negociabil. Telefon 092.295.317, 093.702.184. (21074)

Vând afacere, SC în activitate + spațiu. Informații telefon 267553. (20203)

Vând spațiu comercial 140 mp, bl. 304. Telefon 259651. (20510)

Vând spațiu comercial central. Telefon 220621. (21027)

## VÂNZĂRI TERENURI

Vând teren intravilan, la deal, în Cuvin. Telefon 461041, 461072. (20293)

**Vând TEREN INTRAVILAN 685 mp, utilități la stradă, 14.000 DM, negociabil, posibil rate. Telefon 092.239.242. (18975)**

Vând urgent loc de casă în Galșa nr. 596, 1400 mp, preț 3000 DM, negociabil. Telefon 262290; 095.514.443. (21069)

Vând 6 ha pământ în Asociația Bujac, 6.000 DM. Telefon 520829. (5030583)


## TOBE DE EȘAPAMENT

**preț foarte convenabil, un an garanție la Gyula, Ungaria, str. Beke-sugarut nr. 58 (strada Gării) în curte**

**Tot aici**
**FILTRE DE AER, DE ULEI ȘI DE COMBUSTIBIL**

**Informații și comenzi la:**
**Tel./Fax: 00-36-66-464-283**
**Celular: 00-36-30-943-4375**
**E-mail: friedkon@gyula.hungary.net**
(5550993)

*Stăm la dispoziția magazinelor de piese auto și a service-lor LA PREȚ DE DISCONT!!!*


## VÂNZĂRI AUTO

Vând Dacia papuc 1304, an 1995, neacoperită, stare tehnică și optică perfectă, 3.500 DM. Telefon 094 159 594. (21044)

**Vând combină recoltat porumb știuleți, marca ZMAJ. Telefon 094.121.442; 094.627.729. (17292)**

Vând W Vento '92, ABS, servo, cauciucuri noi, cass, în țară din 1998, persoană fizică, 11.800 DM, negociabil. Telefon 094.764.521. (20470)

Vând, schimb instalație pentru vopsit cu câmp electrostatic. Telefon 280212, 093.479.734. (20525)

Vând Dacia 1310 Break, 1989, stare foarte bună, CIV, verificare, numere noi, 2.000 DM. Telefon 276488. (20545)

Vând Dacia 1300, fabricată 1981, stare perfectă, negociabil. Telefon 286868. (21030)

Vând Fiat Ducato Diesel, de marfă, an fabricație 1988-12, adus recent în țară, preț 2.500 DM, negociabil. Telefon 094.126.157. (21117)

Vând Porsche, model deosebit, culoare roșie. Telefon 057-531122. (18755)

Vând Dacia 1310, an fabricație 1995. Informații telefon 267553. (20203)

Vând U 650 cu cauciucuri noi și plug PP 3-30, cu brăzdare permanit. Telefon 094.700.372. (20528)

Vând (schimb) Dacia papuc din 1999, cu apartament 1 cameră, zona Miorița. Telefon 276695, după ora 20. (21148)

**Vând SISTEME DE CLIMATIZARE noi pentru orice tip de AUTOTURISM. Telefon 094 791 100, fax 0040-57 259538. (21164)**

Vând mototcicletă ETZ 250 cmc, foarte bună. Telefon 246362. (21193)

Vând Dacia 1310, an 1986, preț negociabil. Nădlac, telefon 057-473725 sau 473124. (4873689)

Vând Dacia 1410L, 11.000 km, carburator, preț 5.500 DM, negociabil. Telefon 092 548 330. (21183)

Vând Mercedes 240D Cobra, înmatriculat persoană fizică. Telefon 276056. (21163)

Vând Mazda 323, avariată, cu talon și CIV. Telefon 212473. (21208)

Vând Dacia 1310L, 1999, 5.300 DM, negociabil. Telefon 240911, 260340. (21217)

Vând Audi 80, vama plătită și motor Opel Kadett Diesel. Telefon 246363, 094 850 648. (21231)

Vând Dacia 1310, preț 1.000.000 lei, negociabil. Localitatea Mavea telefon 536313. (21227)

Vând camion Mercedes 811, tonaj 7,5 t, 6.000 DM. Telefon 246402. (21239)

Vând urgent Ford Sierra T.D. culoare alb, 5.500 DM, negociabil. Telefon 095.853.657. (21256)

Vând Dacia, 1989 și Audi 100 Quatro, numere Germania, 1986, stare excelentă. Telefon 057-474782.

## VÂNZĂRI ELECTRO

Vând cuptor cu microunde, 50 DM. Telefon 275277. (21143)

Vând combină frigorifică și congelator cu sertare. Telefon 275277. (21143)

Vând TV color, video, cuptor microunde, mașină spălat, combină frigorifică, fax, frigider. Telefon 266414. (20481)

**Vând PENTIUM 2 533 MHZ 64 RAM 12 GB placă sunet, placă video AD3, accelerator grafic modem intern, monitor 17' placă rețea 100 MB. Telefon 280260. (20543)**

**Vindem diferite TELEVIZOARE COLOR stereo (100 modele) de la 58 cm - 70 cm, prețuri convenabile. Telefon 280260. (20543)**

**Vindem COMPUTER Pentium I 133 MHz 16-24-32 RAM, monitor 15 complet, prețuri convenabile, reduceri preț pentru elevi, studenți, cadre didactice. Telefon 280260. (20543)**

**Vindem COMPUTERE 486, IBM, diferite configurații complete, prețuri convenabile; pentru copii până la 12 ani - 1.600.000 lei. Telefon 280260. (20543)**

**Vindem IMPRIMANTĂ HP cu jet și HP Laser. Telefon 280260. (20543)**

**Vând CÂNTARE ELECTRONICE; CASE MARCAT FISCALE, omologate. Telefon 272727; 281188. (f.)**

**Problema rufelor murdare are cea mai convenabilă soluție chiar la noi; MAȘINI SPĂLAT AUTOMATE, second-hand, import GERMANIA, cu garanții; prețuri 1.800.000 - 2.000.000 lei. Telefon 094.706.321; 259339. (19470)**

**Puteți uita de arșița verii în cel mai ieftin mod posibil: FRIGIDERE, COMBINE, LĂZI, CONGELATOARE second-hand, cu garanții, prețuri minime. Telefon 094.706.321; 259339. (19470)**

**Vând TV COLOR second-hand, garanții, mărci renumite, prețuri: 850.000 - 2.000.000 lei. Telefon 094.706.321; 259339. (19470)**

**Vând ieftin VIDEO RECORDER import occident, cu garanție. Telefon 094.706.321; 259339. (19470)**

Vând TV color telecomandă, text, stereo, garanție. Telefon 219365; 093.380.028. (20267)

**Vând TV COLOR diferite modele: mici, mari, plastic; prețuri minime; garanție. Telefon 289456; 092.239.242.**

Vând mașini automate, combine frigorifice, uscător rufe, televizoare color, modele noi, în garanție. Telefon 251392. (20370)

Vând televizoare color, preț 1.500.000-2.000.000 lei, garanție 6 luni. Telefon 212005, orele 9-17. (20433)

Vând televizoare color, preț 1.350.000 lei, garanție 6 luni. Telefon 244904, orele 9-17. (20433)

*(Continuare în pagina 11)*

*(Urmare din pagina 10)*

Vând computer Pentium 166 MHz, 16 MB SD RAM 5,1 GB HDD CD ROM 36X monitor '15, ieftin, Montaine Bike 18 viteze - 100 DM; frigider cu congelator - Nokia (celular) 3210 - 250 DM. Telefon 280567; 092.344.808. (20523)

Vând mașini industriale de cusut, liniare, triplok, uberdek. Telefon 217020. (21005)

Vând televizoare, monitoare color, la cele mai mici prețuri. Telefon 057-287404. (21195)

Vând mașină spălat automată, recent adusă din Germania, preț 150 DM. Telefon 266155. (21161)

Vând mașină spălat automată, TV color, cuptor microunde, garanție. Telefon 284604. (21140)

Vând calculator 486 complet, 1.700.000 lei. Ghioroc, telefon 461761. (21062)

Vând televizoare color, 54-72 cm, teletxt, telecomandă. Telefon 264004. (21212)

## VÂNZĂRI DIVERSE

**Vând PLASĂ GARD ZINCATĂ, toate dimensiunile; CUIE; PLASĂ RABITZ; TABLĂ ZINCATĂ 0,4; SÂRMĂ NEAGRĂ și ZINCATĂ - str. Vrabiei, nr. 4. Telefon 289997. (17592)**

Vând bolțari zgură și beton, pavele, borduri, etc; prețuri accesibile. Telefon 095.634.885. (19448)

**Vând BOLȚARI BETON și ZGURĂ, prețuri avantajoase. Telefon 095 418 089. (18994)**

**Vând MOBILIER MODERN, nou, executat cu materiale din import, prețuri minime, calitate, garanție. Telefon 256769, 092 239 242.**

**Vând LEMNE FOC 175.000 lei, NISIP, BALAST, domiciliu. Telefon 214010. (20321)**

Vând cuptor electric francez pentru patiserie-panificație, malaxor și tăvi adecvate. Telefon 281228. (20381)

**Vând BCA, ciment, var, țiglă, sub prețul pieței. Telefon 094.524.456; 054-211807. (f.1515743)**

Vând convenabil familii de albine pavilion apicol. Telefon 257667. (20398)

Vând termotekă Ocean 24-32 KW Turbo sigilat. Telefon 094.522.298. (21009)

Vând dormitor Lengyel, an fabricație 1930, în stare bună. Telefon 251348, orele 16-21. (20574)

Vând porumb boabe și tuică tare de prune. Informații telefon 095 615 604. (21054)

**Vând LEMNE FOC tăiate, esență tare, orice cantitate, domiciliul clientului. Telefon 276488, Grădiște. (20547)**

**Vând LEMNE FOC, tăiate, NISIP și BALAST, la domiciliu. Telefon 245248. (21090)**

**Vând LEMNE FOC, tăiate, 175.000 lei/mc, NISIP și BALAST la domiciliu. Telefon 277027. (21090)**

Vând oi, 60 buc. Telefon 420744, după ora 21. (3036789)

Vând moară despuiat porumb. Telefon 094 764 898. (21176)

Vând tubă Si Bemol, 2 fligheroane, 2 bassfligheroane, 1.500 țigle solzi. Telefon 270431. (21171)

Vând grâu, producție 2000. Telefon 243982. (21152)

Vând făină BL 55, import Ungaria. Telefon 057-275779, 094 507 265. (21141)

Vând 10 locuri Costinești, 24 august, cazare vilă, prânz, cină, 800.000 lei/ săptămână. Telefon 232285. (21057)

**Vând grâu panificație, 50 t. Telefon 511975. (3032510)**

Vând 2,50 ha pământ și grâu. Telefon 233730. (21146)

## CUMPĂRĂRI TERENURI, IMOBILIARE

Cumpăr, cu posibilitate rate, casă, maxim 18.000 DM. Telefon 095 312 139. (21200)

## CUMPĂRĂRI AUTO

Cumpăr talon Renault 21 benzină, an 86-88. Telefon 092.989.845. (20516)

## CUMPĂRĂRI DIVERSE

**Cumpărăm: ORZ și GRÂU (furajere), plata la ridicare. Telefon 065/443367; 065/163885; 095.824.973. (f1515667)**

Cumpăr porci și viței, între 90-150 kg, plata pe loc. Telefon 092.957.433. (21103)

**Cumpăr porci grași, localitatea Mâsca nr. 307, preț 19.000 lei/ kg. Telefon 057-531497, 094 774 649. (21213)**

## CERERI ȘI OFERTE DE SERVICI

**BISTRO „GEORGES" program NON-STOP, angajează BARMANI. Informații str. Egalității nr. 2. (21252)**

**„CARGO MS" organizează concurs pentru următoarele posturi: VÂNZĂTOR, CASIERI, AGENȚI PAZĂ, PATISERI, BUCĂTARI, MERCEOLOGI, ȘEF PRODUCȚIE alimentară, OPERATORI calculatoare. Concursul are loc la sediul societății str. Iuliu Maniu nr. 122 (MAXIM SUPERMARKET). Se cer recomandări și autobiografie scrisă. (21039)**

**„PRODMODERN" angajează CONFECȚIONERE încălțăminte calificate. Telefon 211252. (20442)**

**Hotel „ARDEALUL" angajează FOCHIST autorizat, salar negociabil. Telefon 280840. (20460)**

**Ești șomer, disponibilizat; certat cu șeful, cauți un loc de muncă în domeniul încălțămintei? Sună la 092 335 137 sau vino în Piața Agro Vlaicu FN, „CATEX". (21191)**

**SOCIETATE COMERCIALĂ angajează MUNCITORI pentru operații manuale și MAȘINIȘTE pentru încălțăminte. Telefon 092 649 753. (21181)**

**SOCIETATE COMERCIALĂ angajează tineri absolvenți cu aptitudini pentru meseria de BIJUTIER. Telefon 278716, 094 589 978. (21178)**

**Angajez AGENT COMERCIAL cu experiență pentru Arad și județul Arad. Se asigură salar și procent din vânzări. Informații telefon 056-293187, 094 903 402. (21165)**

**SOCIETATE COMERCIALĂ angajează OPERATOR CALCULATOR-CASIER, vârsta maxim 35 ani. Informații telefon 057-243359, orele 9-12. (21162)**

**Angajăm ȘOFER cu experiență, categoria C. Telefon 095 654 484. (21158)**

**SOCIETATE COMERCIALĂ angajează VÂNZĂTOARE magazin alimentar non-stop. Telefon 094 206 599. (21139)**

**FIRMĂ MAGHIARĂ caută DISTRIBUITORI pentru SCUTECE COPII, producție franceză, 1.800 lei/ buc. Informații telefon 094 276 612. (21122)**

**Angajăm INGINER CONSTRUCTOR, bărbat, pentru postul de ȘEF STAȚIE BETOANE. Condiții: experiență în domeniu, disponibilitate pentru program de șantier, vârsta 35-45 ani. Informații suplimentare la telefon 216715, 216716. (21205)**

**Angajez BRUTARI. Informații telefon 275015 sau 094 557 204. (21225)**

**Angajăm MUNCITOR NECALIFICAT și un ZIDAR. Telefon 092 962 150. (21220)**

**„CIMENTUL COMIMPEX" Micălaca zona III 362/A, telefon 266300, 264274 angajează MUNCITORI NECALIFICAȚI, salarizare bună. (21209)**

## PRESTĂRI SERVICII

**ȘCOALA ȘOFERI „BELC" completează seria cu 18 locuri, categoriile A, B, C, C+E. Casa Sindicatelor, telefon 223004, 216570, 094 938 335.**

**LUKAS execută HIDROIZOLAȚII LA ACOPERIȘURI! Garanție 10 ani! Prețuri negociabile! Telefon 270711, 094 855 838. (21192)**

## DIVERSE

**VÂND tablouri noi. RECONDIȚIONEZ RAME. Telefon 283460, orele 9-13. (21159)**

**SC „MAX MOBILA" SRL cu sediul în București, str. 13 Septembrie nr. 127, dorește autorizație de mediu pentru activitate de depozitare-comerț în str. Ursului nr. 21, Arad. Eventualele contestații se pot depune la Agenția de Protecția Mediului Arad, Bd. Dragalina nr. 16. (21052)**

**PRIMĂRIA COMUNEI COVĂSÂNȚ solicită oferte în vederea realizării următoarelor documentații de urbanism: PLAN DE AMENAJARE A TERITORIULUI ADMINISTRATIV - comuna Covăsânț; PLAN URBANISTIC GENERAL - comuna Covăsânț. Ofertele se depun la PRIMĂRIA COMUNEI COVĂSÂNȚ, până în data de 5 septembrie 2000. (21073)**

**La data de 29 august 2000, ora 12, se va vinde la licitație publică imobilul situat în comuna Pecica nr. 2154, proprietatea lui Deliman Gheorghe. Prețul de strigare este de 98.280.000 lei și licitația se va ține la Judecătoria Arad, camera 104. (21177)**

**SOCIETATEA „TIMPURI NOI" PECICA, convoacă ADUNAREA GENERALĂ A ASOCIAȚILOR, în 21 august 2000, ora 17, la CĂMINUL CULTURAL. În cazul că nu este statutară se va ține în 23 08 2000, ora 17. Consiliul de Administrație. (4873540)**

**LICEUL TEOLOGIC PENTICOSTAL ARAD face înscrieri pentru clasa a XI-a seral, în perioada 21 august - 30 septembrie între orele 9-15. Informații telefon 276560. (21238)**

## TURISM

**NOU! MARI REDUCERI DE PREȚURI!**

**ATLASSIB**

**Călătorești cu autocarele noastre moderne, în EUROPA: GERMANIA, AUSTRIA, FRANȚA, ITALIA, SUEDIA (plecări zilnice), BELGIA, OLANDA, DANEMARCA, ANGLIA, FINLANDA, NORVEGIA, SPANIA, PORTUGALIA, UNGARIA, IUGOSLAVIA.**

**NOU! Reduceri suplimentare pentru: elevi, studenți, pensionari și grupuri. Bd. Revoluției nr. 35, telefon 251871, 252727; Autogară, telefon 270562. O poartă deschisă spre Europa! (c.)**

TURISM-OFERTĂ SPECIALĂ!
LITORAL TUNISIA: 8 zile, masă, avion, 289$; MONTENEGRO, CROAȚIA, 100 DM. Plecări vineri. Bilete de avion, autocar, asigurări, la tarife minime. Închiriem autocare și microbuse. AGENȚIA „MONTANA TOUR", Bd. Revoluției nr. 31. Telefon 213220; 095.615.675. (16063)

## SCHIMBURI

Schimb 2 camere, ultracentral, RALLA, cu casă sau spațiu mai mare, ofer diferență. Telefon 265848, 095 312 139. (21200)

Schimb apartament ILLA mic cu apartament 2-3 camere. Telefon 214010. (20321)

## ÎNCHIRIERI

Primesc în gazdă 2 fete din județ. Telefon 234372. (21234)

Închiriez apartament cu o cameră, zona UTA. Informații telefon 269510. (21053)

Închiriez spațiu comercial birouri, vad comercial, central Micălaca. Telefon 265079. (21094)

Închiriez casă în Aluniș, cu spațiu pentru depozit de orice fel de mărfuri. Telefon 283561. (21189)

Primesc 2 eleve (studente) în gazdă, zona UTA. Telefon 271958, 286705. (21175)

Închiriez (vând) casă cu 2 spații comerciale și 1 apartament, toate facilitățile, zona Turnul de apă. Telefon 253318. (21135)

Închiriez, pe str. Episcopiei, o cameră, cu intrare separată pentru un elev sau student. Telefon 255645. (21203)

Ofer spre închiriere garsonieră Micălaca-Miorița. Telefon 252383. (21207)

Ofer spre închiriere 60 mp spațiu comercial, parter, Bd. Revoluției. Telefon 252383. (21207)

Închiriez apartament 2 camere, semimobilate, gaz, satelit, bloc contorizat, zona Aradul Nou, chiria lunară 100 DM, plata anticipat 3 luni. Informații telefon 288976, zilnic. (21075)

Ofer spre închiriat apartament 3 camere, zona Confecții. Doresc persoane serioase. Telefon 289523. (21228)

Închiriez apartament 2 camere, Vlaicu. Telefon 246363, 094 850 648. (21231)

Primesc fată în gazdă, ultracentral. Telefon 254246. (21214)

## PIERDERI

**Pierdut certificat poluare redusă nr. BBB0W0846 eliberat de RAR Arad, pentru SC VIGA IMPEX SRL ARAD. Îl declarăm nul. (21155)**

Pierdut carnet șomaj nr. 4525 eliberat de DMPS Arad, pe numele Șerban Ovidiu. Îl declar nul. (21097)

Pierdut carnet șomaj eliberat de DMPS Arad, pe numele Lupuian Dórel. Îl declar nul. (21089)

Pierdut concediu medical eliberat de Policlinica de Intreprinderi, perioada 7-11 august 2000, pe numele Costea Daniela. Îl declar nul. (21060)

Pierdut certificat acționar emis de SIF Banat Crișana, numărul 72377, seriile acțiunilor 71021356-71022330, pe numele Lingurar Aurel. Îl declar nul. (21022)

Pierdut certificat acționar emis de SIF Banat Crișana, numărul 72381, seriile acțiunilor 71025256-71026230, pe numele Lingurar Ioana. Îl declar nul. (21021)

Pierdut carnet șomaj eliberat de DMPS Arad, Oficiul Chișineu Criș, pe numele Guset Elena Rodica. Îl declar nul. (3030584)

## ✝ CONDOLEANȚE ✝

Ne alăturăm durerii familiei NEUSATZ la decesul mult iubitei prietene,
**MIOARA NEUSATZ.**
Familia GROZA. (21206)

Transmitem sincere condoleanțe familiei dr.av. ARON IVAN pentru decesul tatălui **avocat MUNTEANU IOAN.** Dumnezeu să-l odihnească! Asociația de Proprietari bloc 34, str. Călimănești. (21257)

## ✝ SERVICII FUNERARE ✝

NON STOP (la orice oră)
**„RO-STYL COMPANY"**
Firma noastră este PRODUCĂTOARE DE SICRIE, cu magazin în: ARAD, str. M. Eminescu nr. 4 (vizavi Cinema MUREȘUL), telefon 057-211929, 094.537.715. EFECTUĂM SERVICII: spălat, îmbrăcat, îmbălsămat și transport cu personal calificat. ASIGURĂM MINIM: 8 modele de SICRIE din LEMN MASIV (nu din PAL sau furnir); SICRIE CU MÂNERE și ȘURUB (nu se bat cuie), SICRIE LUX, 5 modele LENJERIE DECES (respete), LENJERIE DE LUX, cruci lemn și metal. ACCESORII: catafalc, steag, prosoape, etc. INTERMEDIEM: fanfară, colaci, colivă, etc. FIIND PRODUCĂTORI, AVEȚI AVANTAJUL UNOR PREȚURI MINIME și POSIBILITATEA DE A PLĂTI ÎN RATE. Ofertă: sicriu stejar (cruce, respete) - 1.000.000 lei. (c.)

**SC „NOSFERATU" SRL,**
ARAD, str. Ghiba Birta nr. 26, telefon 270437; Non stop 094.554.874, NĂDLAC, str. 1 Decembrie, nr. 4, telefon 092.922.337.
NON - STOP
SERVICII FUNERARE COMPLETE.
SICRIE, RESPETE, CRUCI (prețuri de producător). ACCESORII: prosoape, batiste, panglică neagră, baticuri, mânere, lumânări, catafalc, șfesnice, steag de doliu. SERVICII: capelă, spălat, îmbălsămat, îmbrăcat, transport intern și internațional. Asigurăm colaci, colivă, coroane, jerbe, fotografii profesionale, fanfară, organizăm pomeni. OFERTA BRAD: sicriu brad, respete, cruce - 900.000 lei. Transportul sicriului la domiciliu este gratuit!!! (c. 44)

## ✝ COMEMORĂRI ✝

**Destinul a fost crud, despărțirea fulgerătoare și dureroasă, când, în urmă cu trei ani, moartea nemiloasă a luat-o dintre noi, pe draga noastră**
**STUPARU FLORICA,**
**la numai 41 de ani. Te plâng, veșnic îndurerați: mama, tata, soțul, sora, fratele, cumnata și cei trei copii: Florentin, Nelu și Neli. Dumnezeu să te odihnească în liniște și pace!**

**Tristă amintire, lacrimi și flori la mormântul celui care a fost**
**RUFU MIRCEA CORNEL,**
**învățător în Cermei, la împlinirea a 7 ani de la dureroasa despărțire. Dumnezeu să-l odihnească! Parastasul de veșnică pomenire va avea loc la Catedrala Ortodoxă Veche, duminică, 20 august 2000, ora 12. În veci nemângâiați: fiul Octi, nora Aneta și nepoții: Ioana și Cosmin. (21138)**

**Cu adâncă durere în suflet anunțăm împlinirea a 6 luni de la fulgerătoarea dispariție a celui care a fost soț, tată,**
**MARCU IOAN.**
**Parastasul va avea loc duminică, 20 august, la Cimitirul UTA (Eternitatea) ora 14. Nu te vom uita niciodată! Dumnezeu să-ți odihnească sufletul bun! Soția Nicoleta și fiica Dana. (21150)**

**Astăzi, 19 august, se împlinește un an de la dureroasa despărțire de cel care a fost fiu, soț și tată iubitor,**
**CRIȘAN GHEORGHE.**
**„Cumplită soartă când neam despărțit/ N-aș fi crezut să-mi fie atât de greu/ Te plâng în zori de zi și-n asfințit/ Și cât trăiesc eu te plâng mereu." În veci nemângâiate: mama Sofia, soția Vali și fiica Claudia. Dumnezeu să te ierte și să te odihnească în pace! (21144)**

**Comemorăm 10 ani de la decesul soțului meu drag,**
**TREBUS IOAN.**
**Parastasul de pomenire, 20 august 2000, la Biserica Ortodoxă din Grădiște, ora 12. Îndurerata soție Maria. (21190)**

**La fiecare aniversare a ta, o rugăciune, lacrimi și o lumânare aprinsă pe mormânt pentru tine, dragul nostru soț, tată și cumnat,**
**lt. col. (r.) TOMA MIHAI,**
**când ai fi împlinit 54 de ani. Pentru dragostea și bunătatea cu care ne-ai înconjurat îți datorăm „Amintire veșnică". Soția Lucia Toma cu copiii și familia Zugrav din Câmpia Turzii. (21198)**

**O rugăciune, o lacrimă și o durere în suflet, la împlinirea unui an de la trecerea în veșnicie a celei care a fost cea mai bună mamă, bunică și soacră,**
**HANCIUȚA IULIANA.**
**Dumnezeu să te odihnească! Mereu te vor plânge, fiica Maria cu ginerele Viorel și nepoții: Cami și Cipri. (21224)**

**Azi, împlineai 26 de ani, dacă moartea cruntă și nemiloasă nu te-ar fi răpit dintre noi,**
**VASI (POP) DORIN**
**dar noi te iubim din toată inima și te vom iubi cât vom trăi pe acest pământ. Lacrimile și sufletul străpuns de durere vor curge neîncetat din ochii noștri, fiindcă tu trăiești în inima noastră și exiști. Îndurerați și nemângâiați ai tăi care te plâng neîncetat, copiii: Michel, Sara și soția Delia. (21229)**

**Azi, e ziua ta, o ce zi mai era! O, ce mult mi-aș fi dorit să pot să îți ofer ceva!!!**
**VASI (POP) DORIN**
**O, ce bine ne stătea, unu-n preajma altuia!!! O ce mult noi ne-am dori/ Ca să revii din veșnicii/ Tu nici nu știi!!! Știu că știi!!! Eu azi mă rog doar pentru tine, fă-mă să cred că ești bine/ Dă-mi un semn cum tu știi doar să bați la mine iar...!!! (21229)**

**Se împlinesc 6 săptămâni de la decesul mamei noastre dragi**
**FLOAREA PILAN.**
**Parastasul va avea loc, duminică, 20 august, la Biserica UTA. Familia îndoliată. (21261)**

● PRODUCE ȘI MONTEAZĂ UȘI ȘI FERESTRE DIN PVC ARMAT CU PROFILE TROCAL GERMANIA
● PRODUCE ȘI VINDE GEAM TERMOPAN
LUCRU NEMȚESC
SATLINE
SALON DE EXPOZIȚIE:
ARAD, PIAȚA MIHAI VITEAZU
BL. M 7, PARTER
TEL./FAX. 057/25 14 61; 094 50 72 11

Vara trece repede... PROFITĂ DE OCAZIE!!!
MITSHUBISHI TRIUM

GRATIS*
Oferta Connex valabilă până la 3 septembrie
50% reducere la abonament pentru primele 2 luni.
MAGAZINUL „ELECTRONICA" (lângă Căminul)
TEL. 093/511355; 092/976769; 093/443199
*Numai cu conectare la CONNEX în limita stocului disponibil pentru abonamentele de TD 15, 208.
dealer autorizat CONNEX
Activ GSM

FOTO enigma STUDIO
Arad Bul. Revoluției 80
Calea A. Vlaicu Bl. I-3
057 251459, 057 272 655
Însemnul calității în fotografie
Oferta noastră pentru prelucrarea unui film
Developarea filmelor proprii : 9000.-
O fotografie 9/13 ( pe hârtie Kodak sau Fuji): 2700.-
Un album FUJI GRATUIT (minim 24 10/15 sau 30 9/13).
Ocazia de a cumpăra un film color EUROPRINT la un preț de excepție :
24 exp. 24500.- 36 exp. 27500.-
Vă rugăm să calculați cu atenție înainte de a alege vreo ofertă, cu așa-zise gratuități, care pare extrem de tentantă !
foto enigma mereu alături de arădeni.

Magazinele LIA ARDELEAN
VĂ OFERĂ
Mobilă de calitate superioară
DORMITOARE BIBLIOTECI COLȚARE
CANAPELE CANAPELE CU FOTOLII
CAMERE DE TINERET BUCĂTĂRII
MOBILIER DE BIROU SCAUNE ERGONOMICE
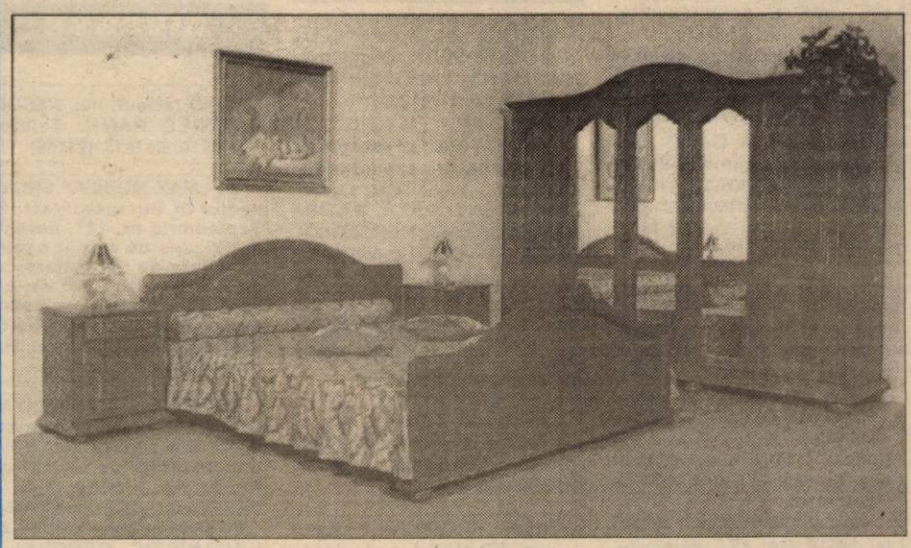
Magazinul:
■ LIA ARDELEAN - Casa de Cultură a Sindicatelor
■ LIA ARDELEAN - Magazinul Ziridava, et. III
Atenție, vindem și cu plata în rate.
Program zilnic: 9-17, sâmbătă 9-13.
(1515506)

PRIMĂRIA Sântana
Convoacă proprietarii de teren care au solicitat teren în temeiul Legii 169/1997 și a Legii 1/2000.
ADUNARE CETĂȚENEASCĂ
în data de 23 August 2000, ora 12
la Căminul cultural Vasile Roaită Sântana,
în vederea constituirii comisiei de fond funciar Sântana.
Primăria Sântana organizează concurs pentru ocuparea postului de
AUDITOR
Condiții de înscriere ◆ Studii economice superioare
◆ Vechimea în contabilitate bugetară și calitatea de funcționar public minim 3 ani.
INFORMAȚII TELEFON 462117.
(5550991)

S.C. EDIL CONSTRUCȚII S.A.
cu sediul în Arad, str. L. Rebreanu nr. 98
ANGAJEAZĂ:
■ ZIDARI ■ DULGHERI
■ FIERAR-BETONIȘTI ■ INSTALATORI SANITARI
Relații suplimentare la sediul firmei - serv. personal sau telefon 25.44.04 int. 21.

ANUNȚ
FIRMĂ DE PRODUCȚIE CAUTĂ SĂ ANGAJEZE
UNIC DISTRIBUITOR
persoană fizică pentru un produs extrem de vandabil în ARAD.
OFERIM:
■ angajare pe perioadă nedeterminată
■ procent peste 10% din vînzări
■ auto pentru distribuție
CEREM:
■ garanție imobiliară
■ mic spațiu de depozitare 4 mp
■ studii medii
■ experiență de agent comercial
Selecție prin C.V. convingătoare trimise la fax 034/181135.
(1515745)

„S.C. ANNO S.R.L." Arad
str. Andrei Șaguna nr. 52, tel/fax 057-213.111; 057-285333
VĂ OFERĂ LA PREȚURI AVANTAJOASE:
❒ țigle tip Jamina import Ungaria, modele: Tango, Csardas, Keringö, Polka, glazurate și neglazurate și alte materiale aferente construcțiilor;
❒ țevi cupru și fitinguri 15 mm-22 mm;
❒ țevi cu inserție de aluminiu și accesorii (Henco);
❒ tuburi de scurgere PVC 32-110 mm
❒ racorduri și accesorii diferite pentru instalații sanitare
Societatea asigură transport de țigle gratuit, la domiciliu, pe raza municipiului Arad.
ALEGEȚI ANNO!!! ALEGEȚI CALITATEA!!!
(5550990)

COMPANIA DE TRANSPORT PUBLIC ARAD
PRECIZEAZĂ
URMĂTOARELE:
1. Traseul liniei de tramvai 2 este: Făt Frumos - Piața UTA - Podgoria - Piața Romană - Căpitan Ignat. Pe acest traseu sunt valabile abonamentele emise pentru linia 2 sau pe porțiunile comune cu alte linii și abonamentele traseelor respective, iar biletele sunt valabile cele validate în vehiculul respectiv.
2. Traseul liniei de autobuz 4 este: Fortuna - Piața UTA - Căpitan Ignat - Faleza Sud între orele 5,00 - 8,00 și orele 13,00 - 16,00 iar în restul zilei și în zilele de sărbătoare se limitează la Căpitan Ignat.
Pe acest traseu sunt valabile abonamentele emise pentru linia 4 din punctele de vânzare CTP, Piața UTA și Alfa. Pe porțiunile comune cu alte linii sunt valabile abonamentele liniilor respective, iar biletele sunt valabile cele validate în vehiculul respectiv.
*Precizăm că abonamantele emise pentru linia de tramvai 2 nu sunt valabile pe autobuzele liniei 4, decât pe traseele comune.*
Trasee comune cu alte linii sunt: Fortuna - Piața UTA
Căpitan Ignat - Faleza Sud
RUGĂM PUBLICUL CĂLĂTOR A SE CONFORMA.
Vă mulțumim pentru înțelegere.

BANCA ROMÂNĂ PENTRU DEZVOLTARE
GROUPE SOCIÉTÉ GÉNÉRALE
Sucursala Județeană ARAD
Bd. Revoluției nr. 5-7
Telefon 253280

GRATUIT


# ADEVĂRUL

COTIDIAN INDEPENDENT ARAD

Anul XII, nr. 3084

Luni, 21 august 2000 ● 16 pagini ● 2500 lei ● e-mail: adevarul@arad.ro

BRAT Publicație auditată în semestrul II 1999

Tiraj mediu zilnic vândut: 34.958


WEST BANK
ARAD, B-dul Revoluției nr. 88
TELEFON: 284.888; FAX: 285.202
Dobânzi depozite persoane fizice
(suma minimă 500,0 mil. lei)
1 lună - 35%
2 luni - 36%
3 luni - 37%

## CAP DE FIER

Mândru de numirea sa în funcția de Ministru al Finanțelor, Decebal Traian Remeș a promis că se va comporta ca un soldat disciplinat al partidului său. Adică al PNL. Deci, va executa fără să crâcnească ordinele, asemeni unui robot incapabil să gândească. Din această pricină, dar nu numai, Decebalus Traianus Remeș a fost supranumit Cap de fier. În timpul domniei sale peste finanțele țării s-a remarcat prin impunerea celor mai multe (parcă 86) taxe și impozite în cârca bietului român. Era vreo gaură în buget? Trebuia făcut rost urgent de ceva parale? Nici o problemă, Cap de fier îi mai adăuga românului un impozit, apoi încă o taxă. Își făcea treaba ca un robot, nu își bătea capul să găsească soluții economice pentru creșterea încasărilor bugetare pentru că are căpățână pătrată, confecționată din tablă ordinară. Dacă îi bați în diblă cu degetul, va suna ca o butie goală. Cap de fier nu prea are idei în tărtăcuță. Ultima sa ispravă este legată de impozitarea pensiilor mai mari de două milioane. Clientela politică, implantată în tot felul de structuri anume create, trebuie retribuită la un nivel decent. Am tot întrebat, prin intermediul acestei rubrici, ce câștiguri (atenție - vorbesc de câștiguri, nu de salarii de pornire, fiindcă acestea pot fi mai moderate, dar având în vedere tot felul de sporuri care li se adaugă câștigurile reale sunt mult mai mari) realizează șefii de la Casa de Asigurări pentru Sănătate, dar n-am primit un răspuns complet. Din auzite (în lipsa unor date exacte pe care cei în cauză refuză să le aducă la cunoștința opiniei publice) apreciez că veniturile reale ale unui membru în consiliul de administrație, în total de nouă, câți numără acest organ de conducere administrativă, se situează între trei și 12 milioane lei, iar ale directorilor la 30-40 de milioane. Prefectul Aradului, ca reprezentant în teritoriu al guvernului român, are dreptul să știe ce lefuri au cei plătiți din bani publici și în același timp datoria de a informa corect cetățeanul plătitor de impozit ce se întâmplă cu banul său. Am zis de CAS, fiindcă exemplul său îmi este mai la îndemână, dar în cauză sunt toți cei plătiți din ban public. Este scandalos câștigul unor îmbuibați, atâta vreme cât zeci de mii de arădeni care îi țin din sudoarea lor, duc un trai la limita mizeriei.

**ȘTEFAN TABUIA**

*(Continuare în pagina 5)*

# LA LICEELE „MOISE NICOARĂ", GERMAN ȘI PEDAGOGIC, ELEVII CONSUMĂ DROGURI!

## *Interviu cu dl. col. VIOREL HĂHĂIANU, șeful Inspectoratului Județean de Poliție Arad*

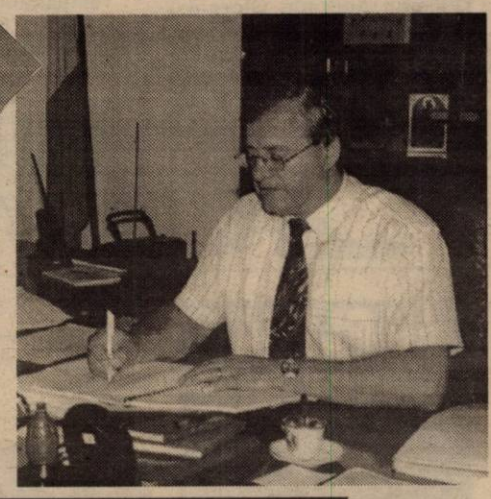

**– Domnule colonel, zilnic, ziarul nostru consemnează tot felul de grozăvii care se petrec în jurul nostru: tâlhării, furturi, violuri, crime... Chiar așa de rău stăm?**

– Într-un clasament despre care o să vorbim imediat, o să vedeți că Aradul se situează undeva, pe la mijloc în topul unor infracțiuni, ceea ce pe noi însă, și mai ales pe mine, personal, nu ne mulțumește deloc. Am spus-o când am venit la conducerea acestui inspectorat: vrem ca în maximum un an, arădenii să ajungă să poată circula oriunde, fără frică, la orice oră din zi sau din noapte, protecția lor și asigurarea unui climat de ordine desăvârșită fiind o obligație pe care o avem permanent în vedere. În acest context însă trebuie să ținem seama și de poziția județului nostru, el fiind o poartă prin care intră și ies zilnic câteva mii de persoane, nu puține dintre acestea, infractori deosebit de periculoși ca și traficanți de stupefiante.

**MIRCEA DORGOȘAN**

**(Continuare în pagina a 6-a)**

## *Din cauza vameșilor*

# AEROPORTUL ARAD POATE PIERDE CURSELE INTERNAȚIONALE

Foto: V. MUSCA

**Pag. 3**

Cabinet STOMATOLOGIC
„DR. SIMONA MÎȚ"
B-dul Revoluției nr. 62, Tel. 256665
Face înscrieri PENTRU MEDICUL DE FAMILIE STOMATOLOGIE
Tratamente gratuite până la 16 ani
Zilnic 8-12; 14-20;
Sâmbătă-duminică 9-19.

s.c. CENTROSOJA s.r.l. ARAD
CENTROSOJA
Str. Poetului 105-107
Tel. 270.408; 250.528
Vinde sămânță de grâu de cea mai bună calitate

TRICOUL ROȘU
& TRAFT

s.c. BEYLER DECOR s.r.l.
Producător uși metalice
Siguranță pentru casa ta
3.500.000 lei până la 5.400.000 lei
ARAD
I.C. Brătianu nr. 35
(fosta 30 Decembrie)
Tel.: 270 141

## UNDE E PREFECTUL?

A dispărut prefectul! Domnia-sa nu mai răspunde la telefoane. Deși l-am căutat pentru a discuta o problemă gravă a județului, n-am reușit să-l găsim. Doar **„persoana apelată nu este disponibilă pentru moment."** Probabil a tras pe dreapta, după cum singur afirma deunăzi. Pe cei care îl cunosc, sau recunosc după poză și știu unde se ascunde îi rugăm să ne contacteze la redacție!

# Sport

■ *UTA și Mariș au confirmat și pe propriul teren.* ■ *În Divizia C, echipele arădene pășesc în bloc cu dreptul.* ■ *Baschet masculin, noile stele de la West Petrom se prezintă.*

**Pag. 8-9-10-11**

Foto: V. MUSCA

ALGLASS
TÂMPLARIE DIN ALUMINIU SI P.V.C.
UȘI ȘI FERESTRE DIN PVC DECEUNINK-BELGIA
PREȚURI ȘI CALITATE DE EXCEPȚIE
Str. Roșiori nr. 26; Tel./Fax: 289053
Piața Spitalului Bl. 1D; Tel/Fax: 253868

## CALENDAR

Luni, 21 august

▼ Astăzi, Soarele răsare la ora 6 și 29 de minute și apune la ora 20 și 31 de minute.

▼ Au trecut 231 de zile din acest an. Au mai rămas 135 de zile până în 2001. **Praznicul zilei: Biserica ortodoxă**: Sf. Ap. Tadeu; Sf. Mc. Donat, diac Romul pr. Silva diac si Venust; **Biserica romano-catolică**: Pius al X-lea; **Biserica greco-catolică:** Sf. Ap. Tadeu și Sf. M. Vasa; Sf. Papa Pius X.

## PIAȚA DE MAȘINI

**Autoturisme străine:** BMW ('85) - 4000 DM; Opel Vectra ('93) - 11500 DM, Rover ('89) - 5800 DM Mercedes ('90) - 12.000 DM; Opel Astra (97) - 11.200 DM; Opel Vectra (94) - 9300 DM; Opel Kadett (88) - 4400 DM; Renault 18TD (85) - 3600 DM; Renault 21 Nevada (88) - 6800 DM; Fiat Ducato (87) - 9500 DM; Fiat Marea (97) - 22.000 DM; Fiat Croma TD (90) - 8300 DM; BMW 318 (84) - 3600 DM; BMW 525 (78) - 1800 DM; BMW 524 (85) - 5800 DM; Audi 100 Diesel (83) - 3900 DM; Audi 80 (78) - 1650 DM; Audi A4 TDI (96) - 24.900 DM; Audi A 6 (98) - 39.900 DM; Mercedes E 2800 (97) - 39900; Mercedes (96) - 32.000 DM; Mercedes 500 SEL (80) - 5900 DM; Mercedes 207D (78) - 6200 DM; Skoda Felicia (99) - 15.000 DM; Rover 400 TD (98) - 19800 DM; Nissan Terano (90) - 9900 DM; Toyota Corola (92) - 7900 DM; Ford Escort 1,6 CLXD (88) - 6600 DM; Ford Transit (96) - 21500; Ford Mondeo (94) - 12.500 DM; Ford Escort (91) - 7800 DM; Ford Fiesta (91) - 300 DM, Renault 25 ('88) - 3300 DM, Volkswagen Transporter (87) - 4500 DM

**Autoturisme românești:** Dacia ('99) - 5.400 DM; Dacia 1310 ('86) - 2400 DM; Dacia 1400 (2000) - 65 milioane lei; Dacia 1310 (87) - 1750 DM; Dacia Papuc (91) - 3800 DM; Dacia 1320 (87) - 1500 DM; Dacia ('88) - 1900 DM; Dacia ('86) - 1600 DM; Dacia 1310 (99) - 5300 DM, Dacia 1310 L (98) - 4799 DM, Dacia 1310 L (97) - 4200 DM; Dacia Nova (96) - 4000 DM; ARO 243 D (89) - 4000 DM, Daewoo Cielo (97) - 8500 DM, Daewoo Tico (98) - 6500 DM, Oltcit (91) - 1200 DM, Oltcit (89) - 650 DM

**O. BULZAN**

## CEL MAI SECETOS AN DIN ULTIMELE CINCI DECENII

**Din punct de vedere pluviometric, în zona de vest a țării, acest an este cel mai secetos din ultimele cinci decenii, ne informează Serviciul Regional de Prognoză a Vremii Arad.**

**La fel și luna august deține până acum un record în ceea ce privește temperaturile maxime extreme. Asemenea valori termice ridicate au mai fost înregistrate în 1952 - 40°C, 1961 - 38,8°C, 1979 - 38,2°C, 1988 - 37,0°C, 1922 - 37,5°C și 1994 - 37,5°C.**

## A venit BARZA!

**La Arad**: Toth Alexandra Cristina, Mocuța Izabela Ancuța, Codrean Diana Andreia, Mariș Corina Ioana, Miro Erik, Balaș Alexia Lois, Filimon Andrada Giorgia, Matei Emilia, Bolian Cosmina Maria, Sărac Silviu, Bora Oana Larisa, Haidemoc Alexandra, Ștef Octavian, Roman Celsia, Cociuba Paula Florina, Bejenariu Andreea.

## METEO

Vremea va fi frumoasă, caniculară în orele amiezii. Cerul va fi degajat. Vântul va sufla în general slab.

**Temperaturi maxime: 37 la 39°C. Temperaturi minime: 20 la 23°C.**

**Meteorolog de serviciu, DANA GĂVRUȚĂ**

## UTILITARE

### PIEȚE, TÂRGURI

Astăzi este zi de piață la Curtici, Nădlac, Bocsig, Gurahonț, Moneasa, Pilu, Vladimirescu. Tot astăzi se organizează târg săptămânal la Gurahonț, și Bârzava.

Mâine, marți, este zi de piață la Sebiș, Almaș, Apateu, Semlac, Sântana, Șilindia, Vârfurile.

### FARMACIA DE SERVICIU

Farmaciile „**Sinapis**", B-dul Revoluției, nr. 88, lângă Noul Stil, telefon 282369, „**Noua Farmacie**", str. Andrei Șaguna, nr. 15, telefon 948, sunt de serviciu cu program non-stop.

### URGENȚE STOMATOLOGICE ...

... asigură Cabinetul din str. Crișan (în spate la Gionelli), program non-stop. Telefon: 253794.

... urgențe stomatologice asigură și cabinetul din B-dul Revoluției nr. 62, ap. 17, între orele 9,00-19,00. Telefon: 256665.

### ÎNTRERUPERI DE CURENT

**Luni:** Str. Petru Rareș, Negruzzi, Bradului, Ivrieanu (p.)

**Marți:** str.Libertății, Rotarilor, Maramureș, Lic. Constr. 6 și Cl. Victoriei, Feleacului, Vuia, Deltei, Haica Sava, Răchitei, Moldovan (p), Spital Copii, str. Marinarilor, Bărnuțiu, Margaretelor, Garoafelor, Băncilă, Voluntari, Mătăsari, Șelari (p),Stadion R.

## CURSUL VALUTAR*

– VALORI ÎNREGISTRATE LA SFÂRȘITUL SĂPTĂMÂNII –

| Denumirea valutei | BNR | BCR | | BRD | | Banca Transilvania | | Banca Agricolă | | Bursa neagră | |
|---|---|---|---|---|---|---|---|---|---|---|---|
| | | C | V | C | V | C | V | C | V | C | V |
| Dolar | 22499 | 22400 | 22590 | 22300 | 22600 | 22300 | 22500 | 21850 | 22600 | 22200 | 22400 |
| Marca germană | 10526 | 10244 | 10647 | 10346 | 10591 | 10250 | 10500 | 10050 | 10520 | 10200 | 10300 |

*La Festivalul național „Ursulețul de aur"*

## Arădeanca IOANA MATEIU SIMINA a obținut mențiune

Pentru prima dată în ultimii zece ani un copil arădean este laureat (cu mențiune) al Festivalului Național „Ursulețul de aur", desfășurat recent la Baia-Mare. Este vorba de micuța solistă de muzică ușoară **IOANA MATEIU SIMINA**, care, la doar 11 ani, și-a făurit deja o carte de vizită. Până acum ea a mai obținut locul I la concursul „TOP 10" în organizarea Palatului Copiilor din Arad și tot locul I la faza județeană a aceluiași concurs destinat copiilor.

Elevă în clasa a V la Școala generală nr. 5, IOANA MATEIU SIMINA, vrea să se facă cântăreață și profesoară de engleză.

**C. T.**

## AU PLECAT DINTRE NOI!

Milian Elena (1927), Necula Diana (1999), Cziplea Grigore (1943), Vincze Emerik (1944), Stangici Gizela (1933), Șandor Irina Elisabeta (1914), Simion Ehim (1960), Nechita Pachița (1920), Pagubă Catalina (1927), Bejan Dimitrie (1922), Ciorban Pavel (1924)

## La Vărădia de Mureș

### ■ CĂMINE CULTURALE, ÎN RENOVARE

În cursul săptămânii viitoare, vor demara lucrările de renovare și igienizare a căminelor din localitățile Nicolae Bălcescu, Julița și Stejar. Primăria contribuie la această acțiune cu materiale - ciment, var, vopsea, în valoare de aproximativ 25 milioane lei, forța de muncă venind din partea sătenilor.

### ■ POD ÎN REPARAȚIE

Tot în aceeași perioadă va fi reparat podul peste Valea Stejarului, devenit impracticabil încă din primăvara acestui an. Valoarea investiției se ridică la patru milioane lei.

### ■ PIETRUIRI DE DRUMURI

15 km de drum din localitățile Stejar, Julița și Vărădia de Mureș vor fi pietruite în această lună. Primarul Mircea Miclea a precizat că balastul este procurat din râul Mureș. Primăriei îi revine achitarea transportului, balastul fiind împrăștiat pe străzi de către localnici.

**M. MICAN**

ALIANȚA ANTI SUICID

O MÂNĂ DE AJUTOR

LINIA VIEȚII

057/214214

între orele 20,00-08,00

Vă ascultă, vă înțelege și vă ajută

## HOROSCOP

### Luni, 21 august

**BERBECUL (21.03-20.04)**. Nu sunteți deloc sigur de ceea ce doriți să faceți pe termen scurt și asta pentru că vă lipsește încrederea în dvs.

**TAURUL (21.04-20.05)**. În această zi ideile dvs. dovedesc că nu sunteți pe aceeași lungime cu cei din jur. Evitați cunoscuții pentru un timp. Mai bine citiți o carte.

**GEMENII (21.05-20.06)**. Părerea extraordinară pe care o aveți despre dvs. vă va pune azi în posturi ridicole. Nu vă întindeți mai mult decât vă permite plapuma.

**RACUL (21.06-22.07)**. S-ar putea să vă faceți mai greu înțeles, având în vedere nerăbdarea de care dați dovadă de mai mult timp.

**LEUL (23.07-22.08)**. Încercați să evitați pe cât posibil munca extenuantă. N-ați fost niciodată genul care să-și bată capul prea mult pentru chestiuni domestice.

**FECIOARA (23.08-22.09)**. Perioadă propice în ceea ce privește dragostea. Veți întâlni undeva, în societate, o persoană care vă va stârni interesul.

**BALANȚA (23.09-22.10)**. Veți constata că în sfera carierei cât și în viața personală aveți mari șanse de progres doar în măsura în care veți reuși să faceți față unor situații delicate din punct de vedere psihologic.

**SCORPIONUL (23.10-21.11)**. Familia vă furnizează o imensă încurajare în sensul de a merge cu viteză înainte în carieră. Veți fi lăudat pentru unele reușite deosebite.

**SĂGETĂTORUL (22.11-21.12)**. Azi, intuiția vă va afecta enorm în ceea ce privește cariera și depășirea obstacolelor. Ați făcut progrese în ceea ce privește încrederea și maniera flexibilă cu care îi tratați pe ceilalți, fapt care vă va deschide multe uși în carieră.

**CAPRICORNUL (22.12-19.01)**. Resursele dvs. interioare și emoționale sunt inepuizabile. Așteptați-vă la sprijin și bunăvoință din partea celor din jur. Dacă încă nu ați fost promovat, exprimați-vă în acest sens.

**VĂRSĂTORUL (20.01-19.02)**. Perioada actuală este cea mai indicată pentru a coordona toți factorii necesari în vederea obținerii succesului sau atingerii țelurilor pe care le aveți.

**PEȘTII (20.02-20.03)**. Ceilalți vă apreciază pentru independența și calitățile dvs. unice. Satisfacția pe care o aveți atunci când munciți în echipă cu cineva nu vi-o poate răpi nimeni.

MOCHETA

Arad, Piața Gării

Telefon 235221

Vinde și montează mochetă la prețuri cu o reducere de

10-20%

ADEVĂRUL

COTIDIAN INDEPENDENT ARAD

**Editor: S.C. ADEVĂRUL S.R.L. Arad**

COD FISCAL R 1681938 ● COD SICOMEX 19.604 ● CERTIFICAT J 02/1886 / 31 X 1991 ● COD SIRUES 020956601 ● ISSN 1220 - 7489

**Redacția și administrația:** 2900 Arad, Bd. Revoluției nr. 81. Telefoane: SECRETARIAT - 281802, fax 280655, 280625; ADMINISTRAȚIE - CONTABILITATE - 281797; MICA PUBLICITATE - 210775; MAREA PUBLICITATE - 280904; CLUBUL PRESEI - 280989.

**Consiliul de administrație:** președinte - **DOREL ZĂVOIANU,** telefon 281802, 280625; vicepreședinte - **MIRCEA DORGOȘAN,** telefon 210776; membri: **DOREL BARBU,** telefon 281797; **NICU COJOCARU,** telefon 280904; **MIRCEA CONTRAȘ,** telefon 280854.

**Colegiul de redacție:** MIRCEA CONTRAȘ (redactor-șef); MARCEL CANCIU (șef secție foto), telefon 281701; ALEXANDRU CHEBELEU (șef secție sport), telefon 281701; NICU COJOCARU (șef secție publicitate) telefon/fax: 280904; GABRIELA GROZA (secretar general de redacție), telefon 280854; VASILE FILIP (șef secție cultură-învățământ), telefon 281855; 280003; SORIN GHILEA (șef secție tineret) telefon 281855, 280003; IOAN IERCAN (șef secție politică), telefon 280943; DORU SAVA (șef secție social-economic), telefon 281738; ȘTEFAN TABUIA (șef secție actualități), telefon 281855; 280003; DOREL ZĂVOIANU (președinte al Consiliului de administrație), telefon 281802, 280625.

Tiparul executat la S.C. MEDIAGRAF S.A. ARAD, str. Feleacului F.N., telefon 250902, fax 250920

„Adevărul" poate fi citit și pe Internet la adresa http://adevarul.arad.ro

## CINEMATOGRAFE

**Dacia:** Patriotul (SUA); 9,30; 13,00; 16,00; 19,00

**Mureșul:** Povestea noastră (SUA) 10,00; 12,00; 14,00; 16,30; 19,00

**Arta:** Apocalipsa E. O. D. (SUA) 15,00; 17,00; 19,00

**Sala Mică:** Asfalt Tango (Rom.) 15,30; 18,00

**Progresul:** Știu ce-ai făcut astă-vară (SUA) 17,00

Frumoasa venețiană (SUA) 19,00

Echipa de serviciu

**GABRIELA GROZA**
*– secretar de redacție.*
**Bianca Felea, Adela Homorâceanu, Dina Rujan**
*– tehnoredactare computerizată.*
**Doina Jurcă, Anca Bugariu**
*– corectură.*

## Din cauza vameșilor

# AEROPORTUL ARAD POATE PIERDE CURSELE INTERNAȚIONALE

Sâmbătă a fost pentru a treia oară într-o lună când din cauza vameșilor arădeni, cursa TAROM de Italia a întârziat pe Aeroportul Arad aproape două ore. În discuția pe care am avut-o cu vicepreședintele CJA, Gheorghe Falcă, acesta ne-a declarat că datorită raportului întocmit de comandantul aeronavei către directorul TAROM, Gheorghe Răceru, Aeroportul Arad este în pericol să piardă în acest moment cursele internaționale, obținute cu atâta greutate. **„Deși am intervenit personal la Vama Arad, din nou această instituție nu a trimis oameni la timp să facă vama la Aeroport. Motivul invocat a fost un TIR la care i se făcea vama. Așa nu se mai poate”**, ne-a declarat G. Falcă.

În aceste condiții, TAROM a plătit culoarul de zbor de două ori, pasagerii au pierdut legăturile pe care le aveau și este posibil să dea compania în judecată.

**„Dacă nu arătăm că suntem hotărâți să facem ordine, o să pierdem cursele internaționale. De aceea, am cerut demiterea întregii ture de serviciu de la Vama Arad din ziua respectivă.**

**Prefectul Nilă l-a căutat personal pe Nini Săpunaru pentru a-l informa despre situația creată la Arad și a-l ruga să ia măsurile ce se impun”**, a mai precizat Gheorghe Falcă.

De asemenea, comandantul Aeroportului Arad, Ioan Udrescu ne-a declarat **„Noi, împreună cu Poliția de frontieră și Vama, ar trebui să fim o echipă la dispoziția pasagerilor și nu pasagerii la dispoziția noastră. Păcat că Vama nu înțelege acest lucru.”**

În încheiere să mai spunem doar că avionul de Treviso era plin, cei 42 de pasageri fiind ținuți în căldură mai mult de o oră până când au venit vameșii să-și facă datoria.

**Ș. POPESCU**

## Miss Estival august 2000

# CÂȘTIGAT DE MIHAELA DASCĂLU...

Ziarul **„Adevărul”** a organizat vineri-seara, la terasa Corleone, un inedit concurs de miss denumit sugestiv „Miss Estival” august 2000. Pentru prima dată la astfel de concursuri au putut vota și spectatorii, completând talonul publicat în ziarul **„Adevărul”**. Astfel că, la finele probelor - ținuta de zi, constume de baie, dans în costume de baie și ținuta de seară - juriul a centralizat rezultatele a peste o sută de ziare **„Adevărul”** venite din public. În urma centralizării datelor și a deciziei juriului, locul trei a fost ocupat de tânăra **Angela Petreuș**, locul doi de frumoasa și senzuala **Cristina Puterity**, în timp ce titlul de **„MISS” Estival august 2000 a fost adjudecat de eleganta Mihaela Dascălu.** În aplauzele celor prezenți câștigătoarele au primit premii în produse și bani după care a urmat discotecă la care au dansat toți cei prezenți. Realizatorul Mircea S. promite ca împreună cu ziarul **„Adevărul”** să organizeze în fiecare lună concursuri de **„MISS”** pentru ca la sfârșitul anului, într-un spectacol de ținută, să desemnăm câștigătoarea anului, **Miss Arad 2000.**

**S. GHILEA**
Foto: **V. MUSCA**

# ȘIRIA

## ■ MAI MULTĂ APĂ DE LA REȚEA

Prin programul PHARE, Primăria Șiria a primit bani pentru punerea în practică a proiectului de extindere a rețelei de apă. Noua rețea, în lungime de doi kilometri, cuprinde trei străzi din localitate. Primarul **Dorin Gurban** spune că valoarea proiectului este de patru miliarde lei. Din acești bani, un miliard a ajuns la Șiria, celelalte trei urmând să sosească în cursul anului viitor. În intenția Primăriei Șiria se află și construcția unei gospodării de apă, cu un rezervor de 500 metri cubi, cu stații de reclorinare și pompare a apei, a căror construcție va începe anul viitor.

## ■ PAȘI SPRE TURISMUL RURAL

Cinci hectare de pământ proprietatea Primăriei Șiria, situate pe dealurile Șiriei vor fi concesionate, prin licitație, în cursul lunii septembrie. Până acum terenul este tentant pentru 20 de persoane (din localitate dar și din Arad) care au depus cereri pentru concesionare. Prețul de pornire a licitației va fi stabilit de CL Șiria.

Acțiunea este o provocare pentru persoanele interesate de turismul rural și de promovarea acestei activități la Șiria.

**T. M.**

# LA GURBA - NICI UN TITLU DE PROPRIETATE

În satul Gurba - comuna Șicula - nici unul dintre proprietarii de pământ nu are titlu de proprietate. De nouă ani, de când a fost promulgată Legea 18, măsurătorile topometrice s-au făcut cu încetinitorul. E destul să amintim că au fost terminate în 1998. Următorul pas - încă în așteptare - este întocmirea proceselor-verbale de punere în posesie.

Nici la Șicula și nici la Chereluș situația titlurilor de proprietate nu e prea roză. În centrul de comună, din 1200 de titluri au fost eliberate 800, iar în Chereluș din 800 de proprietari au intrat în posesia titlului de proprietate doar 50.

**T. M.**

# FIRMA LEONI ANGAJEAZĂ 200 DE ABSOLVENȚI

La sfârșitul săptămânii, reprezentanții firmei Leoni Wiring Systems au semnat cu conducerea Agenției județene de ocupare și formare profesională (AJOFP) o nouă convenție pentru angajarea a 200 de absolvenți.

Stimulentul acestei oferte generoase îl găsim în Ordonanța 35/1997 care stipulează faptul că firmele care angajează absolvenți ai ultimelor promoții ce nu au fost în câmpul muncii, primesc de la stat 70% din salariul tânărului pe o perioadă de un an. Asta cu condiția să îl țină pe absolvent la firmă cel puțin trei ani din momentul încheierii contractului de muncă.

Dl. Gheorghe Iancu, director ocupare și formare profesională în cadrul AJOFP, ne-a informat că firma Leoni a făcut absolvenților și anul trecut o ofertă de 200 de locuri de muncă. Din păcate, din numărul mare de doritori, doar 15 au reușit să treacă probele de lucru. Aceștia din urmă fiind, de altfel, și angajați.

**N. OPREAN**

# Nerușinare!

# GUVERNANȚII ÎȘI BAT JOC DE PARINȚII HANDICAPAȚILOR!

În conformitate cu noile prevederi legale, însoțitorii persoanelor cu handicap trebuie să aibă vârsta minimă de 18 ani (dacă se află la prima „încadrare” de acest fel) și vârsta maximă de 50 de ani, în cazul în care au mai lucrat în domeniu.

În plus, studiile celui ce va intra în categoria „asistent personal al persoanei cu handicap” (după cum glăsuiește H. G. 626) trebuie să fie de minim opt clase, dacă vor să primească indemnizațiile de însoțitor.

Foarte multe familii care au astfel de persoane în rândurile lor nu pot asigura asistența celui bolnav și prin urmare nici nu beneficiază de ajutorul statului deoarece nu întrunesc, efectiv, condițiile impuse de legislație.

Atunci, sunt nevoite să apeleze la persoane din afara familiei, care, cu toată bunăvoința de care ar da dovadă, tot nu l-ar putea înțelege pe cel suferind.

Însă, cu sânge rece, toți cei aflați în astfel de situații (marea majoritate de altfel) au fost condamnați de către actualii guvernanți la grija străinului care nu poate simți niciodată ceea ce, spre exemplu, o mamă simte față de copilul ei, mai ales bolnav!

**NICOLAE OPREAN**

# LOCURI DE MUNCĂ DISPONIBILE

***Agenția Județeană de Ocupare și Formare Profesională (str. Gh. Lazăr nr. 20), ne face cunoscută situația locurilor de muncă disponibile la data de 21 august 2000.***

**Agent de asigurări 20; Agent vânzări 4; Ajutor cofetar 1; Ajutor vânzător piese auto 1; Cofetar 1; Confecționeri îmbrăcăminte 70; Confecționere 30; Dulgher 5; Fierar betonist 3; Inginer constructor 1; Instalator sanitar 15; Instalatori 4; Maistru constructor 1; Mecanici auto 3; Operatori asamblare 50; Ospătari 2; Patiser 2; Prestatori (bobinaj) 20; Reprezentant vânzări 10; Șofer Gr. C 2; Sudor electric și autogen 2; Vânzătoare 3; Zidar 17; Zugravi 3.**

**Pentru această săptămână sunt disponibile 270 locuri de muncă în 26 de meserii.**

**De menționat că, în mai puțin de o lună oferta locurilor de muncă a scăzut la jumătate.**

# ÎN 20 DE ORE AU IZBUCNIT ȘAPTE INCENDII

Într-un interval de 20 de ore (de vineri ora 22,00 și până sâmbătă ora 20,00), pe raza județului Arad au izbucnit șapte incendii.

În cinci cazuri, țigările aruncate la întâmplare au făcut ca: ● 40 de mp de vegetație uscată de pe calea ferată din Bârzava și alți 500 mp de pe linia de fier Lipova - Milova să se transforme în scrum ● trei hectare de miriște - aparținând de S.C. Agroindustriala Șagu și alte cinci proprietatea lui Adrian Colban din Șofronea să fie mistuite de flăcări ● cinci hectare de vegetație uscată din zona Aeroportului Internațional Arad să aibă aceeași soartă.

În două situații, focul deschis lăsat nesupravegheat s-a extins pe fondul temperaturilor ridicate și a cuprins cinci hectare de vie la Târnova și ... 300 mp din depozitul de gunoi de grajd al SC Utviniș din Vladimirescu.

**N. OPREAN**


# BTR BANCA TURCO ROMÂNĂ - SUCURSALA ARAD

## Arad 2900, Piața A. Iancu nr. 13, România

**Dobânzi pentru depozite la termen**

| Valută | 1 lună | 3 luni | 6 luni | 9 luni | 12 luni | Suma minimă | |
|---|---|---|---|---|---|---|---|
| | | | | | | Persoane juridice | Persoane fizice |
| ROL | 34 | 35 | 34 | 33 | 33 | 25.000.000 | 5.000.000 |
| USD | 6,25 | 6,50 | 6,75 | - | 7,10 | 3.000 USD | 500 USD |
| DEM și EURO | 4,0 | 4,20 | 4,50 | - | 4,70 | *3.000 USD | *500 USD |

**Avantaje:**

● Dobânzile sunt fixe pe toată perioada depozitului
● Comisioanele pentru deschiderea și retragerea unui depozit la termenul stabilit: 0%

**Certificate de Depozit la Purtător cu Parolă**

| | LEI | USD | DEM |
|---|---|---|---|
| 1 lună | 34 | 6,75 | 4,5 |
| 3 luni | 35 | 7,00 | 4,7 |
| 6 luni | 34 | 7,25 | 5,0 |
| 9 luni | 33 | 7,50 | 5,2 |
| 12 luni | 33 | 7,80 | 5,5 |

**Avantaje:**

● Comisioane pentru cumpărare și răscumpărare: 0%
● La răscumpărare înainte de termen se primește 60% din dobândă, în funcție de perioada de deținere
● Valoarea certificatului poate fi aleasă de către dvs.
● Puteți alege termene fixe sau orice alt termen
● Pot fi cumpărate fără a avea cont în bancă

**Pentru informații suplimentare, sunați la 214.422; 254.844.**

# GRAV ACCIDENT RUTIER, LA CONOP

O femeie a murit, șase persoane au fost rănite și două autoturisme distruse într-un accident care a avut loc, sîmbătă seara, pe drumul național Arad-Deva, în localitatea Conop, județul Arad.

Unul din autoturismele implicate în acccident, un Fiat Punto, era condus de cetățeanul italian Fabio Carlino, iar în mașină se mai aflau doi prieteni, tot cetățeni italieni. La volanul celuilalt autoturism se afla Ștefan Iovan (41 ani), din Deva, în mașina sa aflîndu-se soția, cei doi copii și soacra sa. Cele două autoturisme circulau pe drumul național Arad-Deva în direcții opuse și s-au ciocnit frontal, după ce Ștefan Iovan a intrat în depășire într-o curbă, fără a se asigura.

În urma impactului, Ileana Moraru (73 ani) și-a înghițit limba, din cauza sperieturii, murind sufocată, deși nu avea răni grave. Celelalte șase persoane rănite au fost transportate și internate la Spitalul Județean din Arad. Trei dintre ele, printre care și cei doi copii, se află în stare foarte gravă.

### În semn de protest față de intrarea în CDR 2000

# ȘAPTE MEMBRI AI CONDUCERII ANCD ȘI-AU DAT DEMISIILE DIN PARTID

Senatorul Matei Boilă, președinte de onoare al ANCD, senatorul Șerban Săndulescu, vicepreședinte, Ioan Boilă, vicepreședinte, Liviu Petrina, secretar național, Tiberiu Balint, președintele organizației Cluj, Radu Pisică, președintele organizației sector 2 București și Adrian Popescu, membru al Consiliului Național al Reprezentanților, și-au dat, ieri, demisiile din ANCD, protestînd față de decizia luată de Consiliul Național al Reprezentanților de a adera la alianța CDR 2000.

Cei șapte au semnat o declarație, în care arată că intrarea ANCD în alianță electorală, pe liste comune, cu formațiunile care au fost dezavuate prin însăși constituirea ANCD, reprezintă o renunțare la identitatea partidului. "Principala rațiune a înființării ANCD a fost constituirea unei alternative față de politica de fărădelege și jaf practicată de toate partidele care au condus țara din 1990 și pînă în prezent", susțin demisionarii, care apreciază că partidul care a hotărît intrarea în CDR 2000 nu mai este partidul pe care l-au constituit în 17 aprilie 1999, în calitate de membri fondatori.

Ei afirmă că, în mod normal, principiile democratice îi obligă pe membrii de partid să se supună deciziilor majorității, dar în acest caz este vorba de "o situație specială", deoarece, în opinia lor, "ANCD ar fi trebuit să rămînă alternativa de care, în condițiile actualului dezastru, națiunea are atîta nevoie".

# MAI NOU, SE FURĂ ȘI... INDICATOARELE RUTIERE

Aproximativ 30 de indicatoare rutiere de pe șoseaua Arad-Timișoara au fost furate în noaptea de joi spre vineri.

Responsabilul de tronsonul Arad-Timișoara din cadrul Administrației Naționale a Drumurilor, Mihai Dobrescu, a precizat că unele indicatoare au fost sustrase prin tăierea stîlpilor, iar la altele au fost luate doar plăcuțele. Majoritatea indicatoarelor furate semnalizau curbele deosebit de periculoase, lipsa lor punînd în pericol siguranța circulației, a precizat Dobrescu.

Mihai Dobrescu a precizat că o simplă tablă de indicator costă 980.000 de lei, la care se adaugă costul stîlpului și al montării.

Furturile de indicatoare sunt tot mai frecvente în ultima perioadă și, deși furturile au fost reclamate la poliție, pînă în prezent nu a fost prins nici un hoț.

# TRAGERILE LOTO DE DUMINICĂ, 20 AUGUST 2000

**6/49**

34 35 25 2 8 10

**NOROC**

1 3 5 1 6 7 9

# BÂLCIUL CANDIDATURILOR LA PREȘEDINȚIE

**Degeaba l-am admirat cu toții pe domnul Mugur Isărescu pentru înțelepciunea de-a nu intra în cursa prezidențială. Până la urmă, domnia sa a anunțat că, în anumite condiții, va candida la președințe. Țărăniștii, disperați că nu au un candidat pentru Cotroceni, se pare că l-au convins pe actualul premier să intre într-o luptă dinainte pierdută. Singurii care au ceva de câștigat din această afacere sunt țărăniștii, care s-ar putea să se aleagă cu câteva procente în plus. Procente importante, numai bune pentru depășirea pragului electoral de cinci la sută ...**

**Ce are, însă, de câștigat Mugur Isărescu? Mai nimic. Domnia sa înțelege foarte bine că țărăniștii și Convenția 2000 îl folosesc pe post de cal de povară (sau, mai riguros, de tracțiune ...), că este numai un pion în încercarea țărăniștilor de-a rămâne în parlament. Un pion care poate fi sacrificat fără nici un fel de regrete dacă va pierde scaunul de la Cotroceni. Și-atunci? De ce a acceptat acest rol ingrat pe care i l-au scris țărăniștii? Domnul Isărescu este prea inteligent pentru a nu înțelege că, în competiție cu Theodor Stolojan, nu va câștiga nici unul dintre ei. Că voturile electoratului de centru-dreapta se vor împărți între candidatul liberal (Stolojan) și candidatul țărănist (Isărescu). În aceste condiții, s-ar putea ca nici unul dintre ei să nu ajungă în turul doi. Drumul domnului Ion Iliescu va fi chiar ușor. Un fel de galop de sănătate. Cu totul altfel ar fi stat lucrurile dacă țărăniștii - care strigă pe toate gardurile că vor să stopeze reîntoarcerea stângii la putere - ar fi avut inteligența să privească realitatea în ochi măcar acum, în ceasul al doisprezecelea, și n-ar mai fi inventat un candidat la președințe al cărui rol, până la urmă, este acela de-a torpila candidatul liberalilor.**

**Am scris de mai multe ori în acest colț de pagină că P.D.S.R.-ul n-are nevoie de agenți electorali mai buni și mai eficienți decât sunt actualii guvernanți. Iată că se dovedește încă o dată adevărat. Din lupta dintre Stolojan și Isărescu, Ion Iliescu va câștiga confortabil. El are în spate electoratul numeros și constant al P.D.S.R. Așa cum au făcut în toți cei patru ani de guvernare, țărăniștii, care nu înțeleg absolut nimic din ceea ce se întâmplă în România, nu pierd nici acum prilejul de a-și da cu stângul în dreptul. Cine îl susține pe Mugur Isărescu? Să vedem: țărăniștii, U.F.D.-ul, încă vreo două-trei asociații care încap într-un autobuz. Cu această susținere și mizând foarte tare pe simpatia de care se bucură premierul, țărăniștii vor să câștige cursa pentru Cotroceni ... Să fim serioși! Mai ales că Mugur Isărescu este într-o clară pierdere a simpatiei populației care s-a convins că nici domnia sa nu a făcut cine știe ce de când este în fruntea guvernului. Și atunci? Îți vine să crezi, văzând vânzoleala partidulețelor care se agită pentru rămânerea la putere, că n-au auzit niciodată că interesele țării sunt deasupra intereselor de partid? De fapt, dacă stai și te gândești bine este chiar adevărat: partidele românești au auzit doar de un singur interes - al lor! Cât despre țară...**

**DUMITRU TOMA**

# LUNI, 21 AUGUST 2000

## TVR 1

12,00 Callatis 2000 - rel.
14,00 Jurnal
14,15 CiberFan
14,30 Puncte cardinale
14,50 Drumul spre Europa
15,00 Pro Patria
16,00 Emisiune în limba maghiară
**17,30 Orice e posibil** - s.
18,00 Agenția de plasare
18,30 Garantat 100%
19,00 Avanpremieră Știri
19,05 Corect!
**19,15 Sunset Beach** - s.
20,00 Jurnal * Meteo
20,35 Sport
20,45 Iartă-mă!
21,45 Cu ochii'n 4
**22,35 Cazuri ciudate** - s.
23,25 Jurnalul de noapte
23,40 Estival Jazz

## TVR 2

12,00 Desene animate
12,30 Trupa DP 2
**13,30 Doi băieți, o fată și o pizzerie** - s.
15,00 Veni, video, vici!
15,30 Medalion de interpret
16,00 Știri
**16,05 Obsesia** - s.
**16,50 Domnișoara Andrea** - s.
**17,40 Femeia ispititoare** - s.
18,30 Telejurnal TVR 2
19,00 Știri bancare. Meteo
19,05 Concert Class și Sphinx
**19,45 Un ținut îndepărtat** - western, SUA, 1954
21,15 E dreptul tău!
21,55 Sport Plus
22,35 Lumea vitezei
23,15 Știri
23,20 Retrospectiva premiilor APTR 1996
0,30 TVM. Mesager

## PRO TV

7,00 Bună dimineața, Pro TV e al tău!
**10,00 Tânăr și neliniștit** - rel.
**10,45 Academia de poliție** - s.
**12,20 Clubul de golf** - comedie, SUA, 1988
**14,15 Femeile clanului Santangelo** - f. rel.
**16,00 Tânăr și neliniștit** - s.
16,50 Sens unic
17,00 Știrile PRO TV
**17,30 Lumi diferite** - s.
**18,30 Seinfeld** - s.
19,00 Știrile PRO TV
**(●) 20,00 Vinovăție ascunsă** - dramă, SUA
21,40 Știrile PRO TV
21,45 Chestiunea zilei pe scurt
**(●) 22,00 Înapoi în viitor III** - SF/comedie
0,00 Știrile Pro TV
0,15 Buletin olimpic
0,30 Rezumat Fotbal Divizia Națională
**1,30 Seinfeld** - s. rel.
**2,00 Clubul de golf** - rel.
3,30 Știrile PRO TV
**4,15 Academia de poliție** - s. rel.

## TV ACASĂ

10,00 Căsuța poveștilor - rel.
10,30 Doctorul casei - rel.
**11,00 Dragoste și putere** - rel.
**11,30 Columbo** - f., rel.
**13,15 Guadalupe** - s.
**14,10 Femeia vieții mele** - rel.
**15,00 Milady** - s.
**16,35 Dragoste și putere** - s.
17,00 Desene animate
17,10 Acasă la români - muzică populară
17,15 Acasă la bunica - rețete culinare
**17,30 Trei femei** - s.
18,30 Știrile de Acasă
**19,05 Războiul pasiunilor** - s.
**20,00 90-60-90 Fotomodele** - s.
**21,00 Femeia vieții mele** - s.
**(●) 22,00 Secretele nopții** - f. SUA, 1975
0,00 Închiderea programului Acasă

## ANTENA 1

7,00 Observator
7,55 Aerobic Show
**8,00 Kelly** - s.
8,30 Desene animate
10,00 Știri
**10,10 Pierduți în sălbăticie** - f. Canada
**12,00 Agentul secret** - s.
13,00 Știri
**13,15 Lupta pentru libertate** - dramă, SUA
**15,00 Air America** - s.
**16,00 Scandalul** - s.
17,00 Știri
17,15 Divertisment Vouă
**17,20 Casa de pe plajă** - s.
**18,10 Pasărea spin** - s.
19,00 Observator
19,55 Divertisment Vouă
**20,00 O împușcătură în întuneric** - suspans
22,00 Observator
**(▲) 22,45 Dorință pătimașă** - thriller, SUA, 1994

## PRIMA TV

**7,00 Milagros** - rel.
8,00 Taifas
**13,00 Milagros** - s.
14,00 Impact - rel.
14,30 Cinemagia - rel.
**15,00 Justiție militară** - s.
15,55 Clip Art
**16,00 Salvați de clopoțel** - s.
**17,00 Comisarul Rex** - s.
18,00 Focus
18,35 Impact
**19,00 Detectivi de elită** - s.
**20,00 Legile comediei** - comedie, SUA, 1991
21,45 Știri pe scurt
**21,50 Aeroportul** - s.
22,50 Caricatura zilei
**23,00 Comisarul Rex** - s.
23,55 Clip Art
0,00 Focus - rel.
0,30 Impact - rel.

## TELE 7 ABC

7,00 Bună dimineața, România
10,30 Cinetour - rel.
11,00 Dan Diaconescu în direct - rel.
12,00 Documentar
12,15 Ora unu a venit
15,30 Tinerețe fără bătrânețe
16,00 Post Meridian
17,00 Dați vina pe Corina
18,00 Primul pas
18,50 Pronosport
19,00 Telejurnal
19,30 Economic ABC
19,45 Gura lumii
20,00 Dan Diaconescu în direct
21,00 Ofsaid
22,30 Telemedicina
0,00 Gala Tele 7
1,05 Nopți albe
2,10 Documentar
2,50 Telejurnal - rel.

## TV ARAD

7,00 Observator
7,55 Aerobic show
**8,00 Kelly** - s.
8,30 Știri TVA - rel.
**9,30 Pantera roz** - s.
10,00 Știri
**10,10 Pierduți în sălbăticie** - f. av. SUA
**12,00 Agentul secret** - s.
13,00 Știrile amiezii
**13,15 Lupta pentru libertate - f.**
**15,00 Air America** - s.
**16,00 Scandalul** - s.
17,00 Știri
17,15 Vouă
17,20 Divertisment
18,30 Știri TVA
19,00 Observator
19,55 Vouă
**20,00 O împușcătură în întuneric - comed.**
22,00 Știri TVA
În continuare program identic cu cel al Antenei 1

## TV INTERSAT

8,55 Deschiderea programului
**9,00 Farmacia de serviciu** - s.
9,30 Mistere, farmece și miracole - rel.
**9,50 Preciosa** - s.
10,30 Cartuna show
11,00 Retrospectiva știrilor Intersat - rel.
**11,30 Ți-e teamă de întuneric?** - s.
**12,00 Cupidon** - f., rel.
**13,30 Când inima așteaptă** - s.
14,00 Camera ascunsă
**14,30 Forțele speciale de elită** - s.
15,30 Underdog show
**16,00 Vecinul** - film
17,30 Săptămâna sportivă arădeană
**18,00 Dulce ispită** - s.
18,45 Știrile Intersat
**19,30 Hollywood Hills**
**20,45 Farmacia de serviciu** - s.
21,15 Mistere, farmece și miracole - doc.
**21,35 Preciosa** - s.
**(▲) 22,15 Melcii ucigași** - film

## HBO

**10,00 Sergentul Bilko** - comedie, SUA, 1996
**11,45 Dragă, am micșorat copiii!** - comedie, SUA, 1993
**12,30 Cu orice preț** - suspans, SUA, 1995
**14,15 Urmărirea** - dramă, SUA, 1998
**15,45 Dreptate** - thriller, SUA, 1998
**17,30 Remember Bob Marley**
**19,15 101 dalmații** - animație, SUA, 1996
**21,00 Băieții cu ziarele** - dramă, SUA, 1992
**23,00 Spawn** - s.
**23,30 Vila din Florența** - dragoste, SUA, 2000
**1,30 Legionarul** - acțiune, SUA, 1998

## ATOMIC TV

7,00 Selector
10,00 Reactor - rel.
10,30 Hai Hui - rel.
11,15 Atomix - rel.
14,00 Interactiv
15,30 Proaspete și Fierbinți
15,55 Reactor
16,00 Romanian Top 100 cu Oana - rel.
18,00 Selector
19,00 Atomix
21,55 Reactor
22,00 Selector
22,30 File de poveste
23,00 Aria 52
0,00 Insomnia

## RADIO ARAD & RADIO CONTACT (99,1 MHZ)

**5,00 Lupta cu somnul**
**9,00 BUNĂ DIMINEAȚA, ARAD!**
**11,00-12,00 Tovarășii mei**
**13,00-14,00 Pulsul zilei**
**15,00 Radio magazin - Deutsche Welle**
**16,00-17,00 Contact FM**
**18,00-19,00 Muzica pe sufletul tău**
**19,00 Bună seara, Arad!**
**20,00 Albumul zilei**
**21,00 Valori culturale**
**22,00 Lumea voastră**
**23,00 O fată deșteaptă**
**0,00 Contact FM**
**1,00 România - Bosnia**

## RADIO PRO FM (92,1 MHz)

**0,00 - 2,00 ZONA LIBERĂ** cu DJ Vasile; **2,00 - 5,00 MUZICĂ; 5,00 - 5,30 BULETIN DE ȘTIRI** la fiecare sfert de oră; **5,30 - 8,00 PRO FM PÂNĂ LA UNU; 8,00 - 10,00 PRO FM PÂNĂ LA UNU** - cu Cătălin Lăpușcă; **10,00 - 13,00 PRO FM PÂNĂ LA UNU; 13,00 - 14,00 13-14 CU ANDREI** - cu Andrei Gheorghe; **14,00 - 17,00 POFTIM PRO FM; 17,00 - 19,00 ARBEMA PREMIUM MUSIC** - cu Cătălin Lăpușcă; **19,00 - 22,00 ASCULTĂ-ȚI MUZICA!; 22,00 - 23,00 SPORT SHOW** - cu Ovidiu Ioanițoaia; **23,00 - 1,00 RONDUL DE NOAPTE** - cu Răzvan Exarhu.

## RADIO TIMIȘOARA

**6,00 Ceasurile dimineții; 8,00 Muzică populară cu dedicații; 9,00 Cânt din suflet; 10,00 De zece ori România; 11,00 Gramofon; 12,00 Miez de zi la polul vest; 13,00 Emisiune în lb. germană; 14,00 Emisiune în lb. maghiară; 15,00 Emisiune în lb. sârbă; 16,00 Radio-cocktail; 18,00 Actualitatea radio; 18,10 România 2000 plus; 19,00 Radiojurnal; 19,15 Civica; 20,05 Conexiuni rock; 20,50 Călătorie în lumea poveștilor; 21,00 Curierul de seară. Știri**: 6,00; 7,55; 9,00; 11,00; 12,50; 17,00; 20,00; 21,00; 21,55.

## RADIO SEBIȘ

**6,00 - 8,00 Detașamentul de trezire; 8,00 - 9,00 Cântă-mi lăutare; 9,00 - 10,00 Alo, tu alegi!; 10,00 - 12,00 Cafeaua de zece; 12,00 - 13,00 La porțile dorului** - muzică populară; **13,00 - 14,00 FM-ul de prânz; 14,00 - 15,00 Poesis; 15,00 - 16,00 Astăzi te sărbătorim; 16,00 - 18,00 După patru; 18,00 - 19,00 Telefonul cu butoane; 19,00 - 20,00 La mulți ani!; 20,00 - 22,30 Pas montan; 20,30 - 21,00 Secretele vieții; 21,00 - 23,00 Fotbal Club 21** - talk-show; **23,00 - 24,00 Ascultă și tu!; 0,00 - 2,00 92,1 Insomnii; 2,00 - 6,00 Nocturna muzicală.**

De la trimisul nostru la București, Flavius Ghender

# LIBERALII AU ALES VARIANTA STOICA

■ Dl. președinte Mircea Ionescu-Quintus a deschis lucrările Congresului PNL prin sublinierea rolului de echilibru și stabilitate jucat de PNL în ultimii ani pe scena politică românească. Domnia sa a declarat că partidul său își asumă „împlinirile și neîmplinirile" participării la guvernare. În spiritul unității și a libertății de exprimare care au caracterizat Congresul PNL, domnia-sa a acordat dreptul de a se exprima d-lor Remeș și Amedeo Lăzărescu, care au prezentat puncte de vedere radical diferite de cele ale conducerii PNL.

### Stolojan - un mod de a schimba politica și nu de a se lăsa schimbat de politică

Vicepreședintele PNL, dl. Valeriu Stoica, a remarcat procesul de ascensiune în care se află PNL. Popularitatea și forța PNL îi permite acestuia să promoveze propriul candidat pentru Palatul Cotroceni și să se prezinte cu liste proprii pentru alegerile parlamentare.

PNL înțelege să-și asume partea de responsabilitate ce-i revine în urma guvernării. Principala nerealizare a fost dublarea numărului de săraci. Dl. Stoica a considerat că doar soluțiile liberale pot aduce eficiență economiei așa cum au demonstrat realizările guvernului M. Isărescu.

Th. Stolojan a fost caracterizat ca o personalitate puternică „capabilă să schimbe politica, nu de a se lăsa schimbat de ea".

■ „Linia Stoica" a fost susținută de majoritatea celor care au luat cuvântul, fie ei

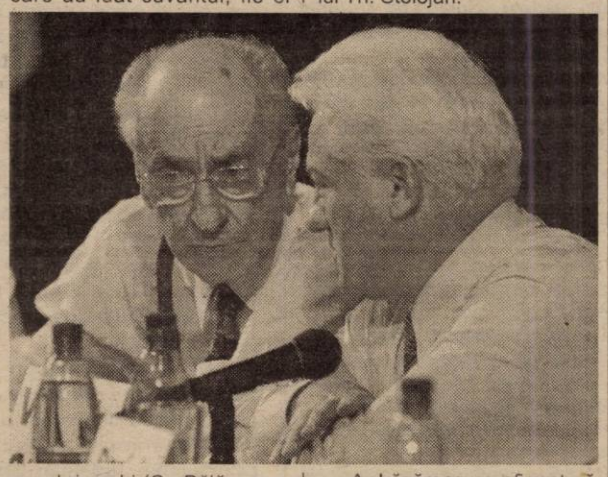

membri vechi (C. Bălăceanu-Stolnici) sau noi (V. Babiuc) dar și de cei peste 1000 de delegați din țară.

### Opoziția: două prestații diferite

■ Două personalități ale PNL s-au opus „liniei Stoica", stârnind reacții radical diferite în rândul delegaților: Amedeo Lăzărescu a părăsit tribuna în uralele asistenței pe când Remeș a fost contestat vehement.

■ Amedeo Lăzărescu a rămas credincios votului Senatului PNL, vot care prevedea susținerea candidaturii lui M. Isărescu. Domnia sa a enumerat o serie de idei fundamentale ale oricărui lider PNL - acceptarea fără rezerve a doctrinei liberale și anticomunismul - dând de înțeles că acestea îi lipsesc lui Th. Stolojan.

A. Lăzărescu a afirmat că **„persoanele formate la școala lui Jdanov nu pot veni să gestioneze un capital politic liberal care nu le aparține".** Cu toate acestea, Lăzărescu i-a urat succes lui Th. Stolojan în cursa prezidențială și i-a atras atenția că va avea de gestionat o situație care se potrivește dictonului - modificat - al lui T. Hobbes: **„furtum omnium contra omnes"** (fiecare fură de la fiecare).

Dl. Lăzărescu a părăsit sala înaintea votului care a stabilit candidatura d-lui Stolojan pentru Palatul Cotroceni.

■ Dl. Remeș a precizat că nu va demisiona din partid, în ciuda presiunilor care s-au făcut asupra sa, pentru a nu se prezenta la Congres și de a-și prezenta demisia de onoare. Domnia-sa nu va renunța nici la susținerea candidaturii lui M. Isărescu pentru alegerile prezidențiale.

Domnia sa a precizat că, deși nici o taxă nu poartă numele său, liberalii vor plăti o **„dare de tip nou: bir pe prostia spre care ne împinge Stoica."**

### Nu e trădare ... dacă o știm și noi

■ Poziția domnului Remeș a fost criticată de dl. Crin Antonescu, care l-a acuzat pe Remeș de „trădare" și de a fi stat „cu slugărnicie la poarta altui candidat la prezidențe".

■ Președintele Quintus a apărat însă dreptul d-lui Remeș de a avea o părere diferită, parafrazându-l pe Caragiale: „nu este trădare dacă o știm și noi".

■ Delegația arădeană condusă de dl. Titus Gheorghiof a susținut poziția domnului Stoica. Dl. Gheorghiof a fost mulțumit de desfășurarea dezbaterilor, atât din perspectiva rezultatului voturilor exprimate cât și pentru modul în care s-a rezolvat o situație tensionată. Domnia sa a afirmat că, între domnii A. Lăzărescu și Remeș există diferențe care țin de stil, de discurs și de prestanță mai mult decât de orientare politică.

# CAP DE FIER

*(Continuare din pagina 1)*

**În vremea lui Cap de fier au prosperat cei plătiți împărătește din ban public și au falimentat pe capete întreprinderile particulare. Din 600.000 de sereleuri de mici dimensiuni, pe care le-a găsit la venirea sa în fruntea Ministerului de Finanțe, Cap de fier a reușit să pună pe butuci mai bine de o treime. Alte vreo 200.000 trag și ele să moară sub greutatea celor 86 de taxe și impozite impuse de Cap de fier și abia celelalte reușesc să supraviețuiască, ducându-și traiul de pe azi pe mâine.**

**La asemenea „performanțe" să mai adăugăm afacerea reeșalonărilor patronată de Cap de fier și subalterna sa Iosefina Morosanu, madona care a întocmit lista cu firmele păsuite de plata impozitelor. Mii de agenți economici apropiați puterii s-au bucurat de „înțelegerea" finanțelor când a fost vorba de plata impozitelor. Unii iertați, alții reeșalonați iar ceilalți purecați! Aceasta a fost culmea științei în materie de finanțe a lui Cap de fier. Cât el a domnit, numai „proștii" au plătit impozite la termen. „Deștepții" nu! Ei aveau înaltă protecție la Cap de fier...**

**Cât de capsoman este individul s-a putut vedea și la recentul Congres extraordinar al PNL unde a făcut figură separată ridicându-se împotriva numirii lui Theodor Stolojan în onoranta postură de candidat PNL la președinția României. Din câteva sute de votanți numai el și un senator sclerozat s-au împotrivit fostului prim-ministru. De ce a făcut-o? Dacă sunt unii tentați să creadă că din adânci rațiuni de doctrină liberală s-a pus Cap de fier de-a curmezișul investirii lui Stolojan, trebuie să-i dezamăgim. Fostul prim-ministru și finanțistul de excepție, care a fost și este Theodor Stolojan, nu este nici pe departe un socialist și cu atât mai puțin un neocomunist. A fost într-adevăr colaborator al lui Ion Iliescu și al lui Petre Roman, dar aceasta nu înseamnă că ar împărtăși idei de economie politică socialistă, cum insinuează lamentabilul liberal Cap de fier. Dar tocmai aceasta îl doare cu adevărat pe răzvrătitul Ministru (încă!) al Finanțelor: Comparația dintre Stolojan și Cap de fier în plan profesional este catastrofală pentru rebel. În timp ce Stolojan este o somitate recunoscută, un specialist de marcă în lumea internațională a finanțelor, Cap de fier este o nulitate. Iată de ce aducerea lui Stolojan la PNL și ungerea lui candidat la președinție au avut darul de a-l umili pe prostovocul mai mare peste finanțele țării.**

**P.S. Stolojan are, după părerea mea, prima șansă să câștige alegerile prezidențiale fiindcă se bucură de încredrea electoratului mai mult decât contracandidații săi. Ceea ce nu înseamnă că e mai bun pentru funcția de președinte. Stolojan este tehnocrat de valoare, ar fi cel mai bun prim-ministru al viitorului guvern, dar pentru funcția de președinte cred că atât Iliescu cât și Meleșcanu și chiar Petre Roman ar fi mai potriviți. Stolojan nu este încă suficient de pregătit ca om politic, dar cu ambiție și consecvență poate deveni.**

# THEODOR STOLOJAN - PRIORITĂȚI POLITICE

**Discursul dlui T. Stolojan la Congresul PNL a constat într-o amplă declarație care dezvoltă declarația făcută odată cu acceptarea candidaturii pentru președinție. Dl. Stolojan a indicat trei seturi de măsuri prioritare pentru a ridica standardul de viață al cetățenilor: eficientizarea structurilor politice, realizarea unei creșteri economice durabile și reducerea corupției.**

**Eficientizarea structurilor politice poate fi realizată prin introducerea transparenței cu privire la sursele de finanțare a partidelor și campaniilor electorale, introducerea votului uninominal sau mixt și diferențierea atribuțiilor celor două Camere ale Parlamentului. Creșterea economică durabilă este, în opinia dlui Stolojan, singura modalitate de a îmbunătăți standardul de viață al cetățenilor.**

**Creșterea economică durabilă poate fi realizată prin stabilirea și respectarea unui sistem de valori fundamentale (garantarea proprietății private, libertatea economiei etc.), dezvoltarea sectorului privat, stabilitatea economică (inflația joasă, monedă stabilă) prin accesul la educație și la sistemul de asigurări sociale moderne și prin schimbarea rolului statului în economie.**

**Dl. Stolojan a considerat corupția un obstacol major în calea dezvoltării economice a țării. Acest fenomen poate fi stopat prin reducerea dimensiunii activelor și a altor resurse aflate la dispoziția funcționarilor publici, micșorarea puterii discreționare a acestora, întărirea autorității instituțiilor statului și creșterea responsabilității funcționarilor publici pentru deciziile luate.**

**F. GHENDER**

# Ioan Moș (PUNR) și Gelu Zoica (PNR) nu se grăbesc cu fuziunea

Deși se părea că structurile de conducere pe plan local ale Alianței Naționale (PUNR + PNR) vor fi stabilite până la data Congresului de la București, negocierile nu au decurs atât de simplu. Până după Consiliul Județean, care va avea loc, cel mai probabil, joi, discuțiile sunt întrerupte. **„Până la plenara de la București nu se va definitiva nimic pe plan local. Probabil joi vom avea o ședință a Consiliului Județean al PUNR. Sigur că fuziunea a fost stabilită deja, dar membrii Consiliului au dreptul să-și spună punctele de vedere. După cum am mai spus, nu pretindem neapărat să desemnăm noi noul președinte, dar trebuie să găsim o soluție convenabilă pentru ambele părți, să nu ne pomenim că mai mulți membri nemulțumiți vor migra spre alte partide"**, a declarat Ioan Moș.

La rândul lui, **Gelu Zoica** a spus că **„noi mergem înainte. Nu ne cramponăm de o anumită soluție și nu suntem inflexibili, dar continuăm să afirmăm că a sosit timpul ca tinerii să fie promovați în funcții de răspundere. Alianța Națională se dorește un partid al viitorului, or, un viitor nu poate porni de la un prezent greșit construit."**

**S. TODOCA**

Gura târgului

# OAIA CAPIE A LUI NILĂ

***Toropită de puterea cu care se manifestă în aceste zile semnul electoral al PSM-ului, politica arădeană a căpiat, precum Bisisica lui Nilă Moromete, care nu mai știa ce să facă pentru a o readuce la locul ei în turmă.***

▼ Pensionarii nu se declară prea mulțumiți de fuziunea cu partidul lui Surdu, mai mulți dându-și demisia. Ei consideră că este imperdonabil ca din „snopul" PPR să nu fie alese mai multe „spice" gata coapte, numai bune să intre „în pită", fiind preferate cele ale lui Surdu. Oricum, chiar dacă boabele din spice nu vor putea fi folosite spre beneficiul „Armopan"-ului, bune or fi și pentru „Indagrara".

▼ În spiritul „unității de monolit" în jurul conducerii hermafrodite, CC al PNȚCD (Claudiu Cristea) a decis să nu-l mai vândă pentru câțiva „Galbeni" pe Radu Ghidău și l-a „teleghidat" spre locul unu pe lista pentru Camera Deputaților. Urmează ca Ovidiu Marian să câștige imunitate parlamentară doar dacă va ști să-și „gospodărească" electoratul.

### UMRL - are peste timp

Uniunea Mondială a Românilor s-a constituit din două bătăi: prima, după 1945, când țărăniștii au părăsit țara sub presiunea bolșevicilor și a doua, în contemporaneitate, când țărăniștii rămași sunt izgoniți de către electorat.

### PNR: Se înregistrează, nu se înregistrează!

În ceea ce privește alcătuirea conducerii locale a Alianței Naționale (PUNR + PNR) nu se înregistrează progrese majore, PUNR considerând că litera pe care o are în plus îi dă dreptul la un cuvânt mai greu.

### Cel mai fericit primar din (de la) țară

Mergând la București, la Ministerul Transporturilor, Gheorghe Don, primarul Curticiului, a fost deosebit de satisfăcut văzând că toți CFR-iștii îl salută. Apoi s-a dumirit: pe toate trenurile internaționale scria „București-Curtici-Viena-Paris". Spre sfârșitul mandatului trecut, Gheorghe Don a fost iarăși fericit: s-a aprobat Zona Liberă Curtici. Toate bune și frumoase, numai că recent a aflat că și Ceaușescu avea o zonă liberă: la Sulina. Acum, se spune că mărfurile intră fraudulos pe la Sulina și ies pe la... Curtici.

### Și la vale, și la deal

Deși am crezut că PD Arad și-a desemnat vicepreședinele C. J. A. (Gheorghe Falcă) doar în virtutea dictonului „Mușcă și fugi", se pare că acest nume este predestinat, având în vedere faptul că urmează DEFALCAREA bugetului județean.

### Morcovii și țelina

Toți arădenii se mirau de tenacitatea dovedită de către prefectul Ovidiu Nilă în aplicarea Legii 18. Sâmbătă, la „Show cu ecou", prefectul a clarificat enigma: este nevoie de cât mai multe terenuri agricole pentru cultivarea morcovilor și a țelinei, sucurile preparate din aceste legume fiind „cheia" rețetei de slăbit. Poate că în toamnă fosta siglă a CDR va fi înlocuită cu un morcov altoit cu țelină. De altfel, demonstrația eficienței curei a fost dovedită cu vârf și îndesat prin „slăbirea" PNȚCD-ului din '96 încoace...

### Cumpăr voturi, vând principii!

Precum se știe, indemnizația unui consilier județean sau municipal se cifrează la aproximativ trei milioane de lei. Pentru unii, această sumă reprezintă mai mult decât retribuția lunară, în timp ce pentru alții reprezintă un „mizilic". Așa stând lucrurile, voturile sunt la cheremul pieței: unii le cumpără, alții le vând. Cu toate acestea, consilierii vor dovedi că promovează investițiile străine, conform cunoscutei reclame de la televizor: „Forța e... MITA"!

▼ După ce patru ani de zile lista candidaților PDSR Arad pentru Senat părea prinsă cu ace (BOLD-uri), s-a zvonit că de Crăciun Traian Chebeleu va tăia porcul cel gras în calitate de senator de Arad. Supărați, conducătorii filialelor din județ au replicat: „Poate la Paștele Cailor!"

SIMION TODOCA
DORU SINACI

# LA LICEELE „MOISE NICOARĂ", GERMAN ȘI PEDAGOGIC, ELEVII CONSUMĂ DROGURI!

(Urmare din pagina 1)

**– Apropo de stupefiante. Se aude că în Arad există două rețele, din care una operează în câteva licee de prestigiu...**

– Așa este, cunoaștem situația și o monitorizăm de multă vreme, după cum știm și ceea ce se întâmplă în acest sens la licee precum „Moise Nicoară", Liceul german ori Liceul pedagogic, unde au apărut în timpul cursurilor niște așa-ziși dealeri de droguri, ce distribuie elevilor felurite stupefiante.

**– Dealerii aceștia sunt străini?**

– Sunt străini, dar și români. În aceeași ordine de idei, aș menționa că am identificat o filieră de distribuire a drogurilor și pe șrand, loc ideal pentru așa ceva, dată fiind concentrarea foarte mare de tineri de aici. De altfel, ziarul dvs. „Adevărul", un ziar pe care noi îl apreciem foarte mult pentru ținuta și consecvența sa, ca și pentru sprijinul pe care ni-l acordă, a scris recent despre capturarea unor traficanți de droguri. Aș vrea să mă folosesc de acest prilej pentru a aduce la cunoștința publicului larg o lege apărută luna trecută, Legea 143, pentru combaterea traficului și consumului ilicit de droguri, o lege care pentru prima dată în România incriminează și sancționează penal nu numai traficul de droguri, ci și consumul de droguri.

**– Bănuiesc că așa se întâmplă și în legislația celorlalte țări europene.**

– Întocmai, măsura având rolul de a tăia apetitul consumatorilor de droguri - îndeosebi a începătorilor - care până acum nu puteau fi atinși nici cu o floare, cum se spune.

**– Tot legea aceasta, am auzit, permite - tot în premieră în România - să se lucreze sub acoperire, cum vedem că se întâmplă prin filmele americane...**

– Da, o altă facilitate și noutate adusă de Legea 143 este posibilitatea ca Poliția să folosească investigatori acoperiți.

**– Adică, polițiști care să se dea drept traficanți de droguri, trăind efectiv printre ei, spre a le putea afla secretele și a-i putea deconspira și anihila mai bine?!**

– Exact, de altfel, iată ce se spune negru pe alb la articolul 1 din Legea 143/2000 despre cine este cel care lucrează sub acoperire: „Un polițist special desemnat să efectueze cu autorizarea procurorului investigații în vederea strângerii datelor privind existența infracțiunii și identificarea făptuitorilor și acte premergătoare sub o altă identitate decât cea reală."

**– Aveți deja polițiști care lucrează sub acoperire?**

– Să sărim peste această întrebare.

**– Am sărit. Totuși, încă ceva: cum rezultă din textul de lege treaba aceasta, cu lucratul sub acoperire se face numai cu aprobarea unui procuror...**

– Normal, tocmai pentru a nu exista suspiciuni și probleme, toate, dar absolut toate acțiunile, se vor desfășura în colaborare cu Parchetul.

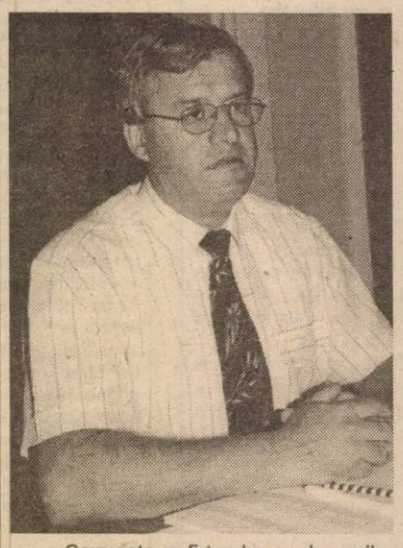

**– Cam asta ar fi treaba cu drogurile. Cum stăm la celelalte capitole, la crime, de pildă, grozăvii despre care nu trece o săptămână fără să aflăm mereu despre ele.**

– Iată, am aici o statistică pe prima jumătate a anului 2000, statistică pe care am prezentat-o la ședința de bilanț. Astfel, pe județ, rata criminalității a scăzut în acest semestru față de semestrul similar al anului trecut, respectiv de la 1010 fapte la 927, ceea ce, una peste alta, a făcut județul nostru să treacă de pe locul 10 pe locul 18 în topul criminalității pe țară. E o regresie pozitivă, care însă nu ne mulțumește, personal fiind hotărât să închei anul la acest capitol mult dincolo de locul 30. Din păcate, suntem încă în sezon estival, sezon în care criminalitatea este în creștere, fapt ilustrat și de situația din județul nostru.

**– Șrandul a ridicat ceva probleme din acest punct de vedere?**

– Nu.

**– Mulți arădeni se plâng de furturile din mașini care se pare că s-au cam înmulțit în ultima vreme...**

– Aveți dreptate, dar vă rog să mă credeți că aproape nu există zi în care să nu intervenim și să nu încercăm să le stopăm. Mă refer atât la furturile din mașini, cât și la furturile de mașini.

**– Câte mașini s-au furat de la începutul anului și până în prezent?**

– 46, care se adaugă altor 333 furate în anii anteriori. Oricum, noi am reușit să recuperăm de la începutul anului și până acum 58 de mașini furate.

**– Ce se fură, în special,... Dacii?**

– Și Dacii, dar mai mult pentru piese de schimb. Cât privește furturile din mașini, cele mai multe se comit, în ordine, în cartierele Micălaca, Aurel Vlaicu și zona centrală.

**– N-ați spus nimic despre așa-zisele infracțiuni economice...**

– Tocmai mă pregăteam, adevărul fiind că la acest indicator ocupăm în prezent locul 10.

**– Cine ocupă locul de „onoare" pe țară la acest gen de infracțiuni?**

– Județul Mehedinți, urmat de Gorj.

**– Domnule Hăhălanu, avem corupți în județ? Vă întreb, pentru că dacă ar fi să ne luăm după ce spun unii din cei aflați la Putere, n-a mai rămas nici o sămânță de ei...**

– Avem și încă destui, noi instrumentând zeci de dosare trimise mai apoi organelor de judecată. De altfel, acest capitol este cel mai negru din întreaga noastră activitate, județul Arad situându-se, din nefericire, pe locul trei pe țară la numărul de cazuri de corupție identificate și trimise în judecată.

**– Dacă mai închideați și dv. ochii și nu întocmeați atâtea dosare - cum procedează alte județe - astăzi ați fi pe un alt loc mult mai bun. Dar așa vă trebuie. Dar, despre toate acestea ca și despre altele, într-o convorbire viitoare. Până atunci însă vă mulțumim.**

**FOTO: cpt. ȘTEFAN MOLDOVAN**

**Ieri, la Pecica**

# SĂRBĂTOAREA PÂINII NOI

**Ieri, locuitorii comunei Pecica s-au bucurat de recolta de grâu din acest an la „Praznicul de Pită Nouă". Sărbătoarea este o tradiție și își are originile la începutul secolului, când „preoții ortodocși și catolici descindeau în mijlocul sătenilor și săvârșeau sfințirea apei și a pâinii noi, pentru a mulțumi Divinității pentru darul roadelor bogate" - spune preotul paroh al Bisericii Ortodoxe, Mihai Ineoan.**

**Perioada interbelică a șters tradiția praznicului, care s-a reimpus în anii 70, când se sărbătorea, cu alte conotații, în apropierea zilei de 23 august. Acum praznicul se intersectează cu Sărbătoarea creștină a Adormirii Maicii Domnului și este un prilej anual de mulțumire pentru darul bogat al pâinii dar și de aducere aminte a vechilor cuptoare de copt pâine din Pecica, renumite în întreaga țară. Primarul Iustin Cionca a precizat că în acest an praznicul a fost organizat de o echipă de tineri, dornici să păstreze vechiul obicei.**

**Un sobor de preoți ortodocși și catolici a oficiat, în ambele limbi, slujba de sfințire a pâinii. Momentul aniversar de la Pecica a fost onorat cu prezența de mulți oameni politici arădeni: prefectul Ovidiu Nilă, vicepreședintele Consiliului Județean Gheorghe Falcă, senatorii Ioan Bold (PDSR) și Ioan Crețu (PD), Avram Crăciun, Adrian Nițu, Nicolae Ioțcu și nu numai.**

**După Sfințirea pâinii a urmat program distractiv cu demonstrație de arte marțiale, expoziții de produse de panificație, de artă plastică și diferite concursuri. Nu au lipsit ansamblurile folclorice din localitate, Balul grâului și Balul Tineretului, care au încheiat sărbătoarea în zorii zilei de astăzi.**

**T. MATICA**

**O decizie aberantă!**

# TRENURILE DE MARE VITEZĂ AU LA „CÂRMĂ" UN SINGUR MECANIC...

Caniculă mare! Toți angajații Ministerului Transporturilor discută despre restricționarea vitezei la trenurile accelerate și rapide din cauza căldurii exagerate, temperatură ce ar putea deforma liniile de cale ferată. Nimeni nu spune însă nimic despre ultima găselniță a domnișoarei ministru al transporturilor, **Anca Boagiu**. A stat ea ce a stat și s-a gândit că o reducere de personal ar fi tocmai binevenită. Drept pentru care a luat hotărârea ca trenurile de mare viteză, cu persoane, să nu mai aibă la „cârmă" - în locomotivă - doi mecanici, așa cum se întâmpla până în prezent, ci numai unul singur. Că-i mai ieftin! Așa o fi, însă ne permitem să tragem un semnal de alarmă întrebându-ne ce se poate întâmpla dacă i se face rău mecanicului sau adoarme din cauza căldurii sau a oboselii. Ne este frică și groază să ne imaginăm ce catastrofă feroviară se poate produce în câteva secunde de neatenție. Și toate acestea în timp ce prețurile tichetelor de călătorie sunt tot mai piperate. Cu alte cuvinte, sloganul Ministerului Transporturilor ar trebui să fie: „**siguranță mai mică la prețuri tot mai mari**". Și angajații Regionalelor CFR sunt nemulțumiți de această decizie, însă nu îndrăznesc să crâcnească deoarece Anca Boagiu pare a fi mai dură decât și-ar fi închipuit subalternii și angajații ministerului transporturilor. Nu știm câtă greutate poate duce pe umeri d-șoara ministru **Anca Boagiu**, clar este însă faptul că și-a asumat un mare risc atunci când a decis ca trenurile de mare viteză să aibă la conducere un singur mecanic. Poate se trezește cineva să-i spună d-șoarei ministru că a intrat pe un tren „minat", pe care, se pare, nu-l prea stăpânește. Și asta până nu va fi prea târziu...

**S. GHILEA**

# COMEMORARE IOAN SLAVICI

Anul acesta, în 17 august s-au împlinit 75 de ani de la moartea scriitorului Ioan Slavici - părinte al limbii noastre literare alături de Mihai Eminescu, Ion Creangă, Ion Luca Caragiale, Titu Maiorescu.

Ioan Slavici s-a ivit în lume în epoca de afirmare la noi ca și în întreaga Europa - a școlilor literar al acesteia „Convorbiri literare" dar se rupe destul de greu de lumea lui de acasă, unde se puseseră temeliile vieții sale sufletești. Avea mare dragoste pentru lumea aceasta, de acasă, de care a rămas încă legat prin creația sa. Debutase în 1871, cu o piesă de teatru (Fata de birău), scrisă într-un

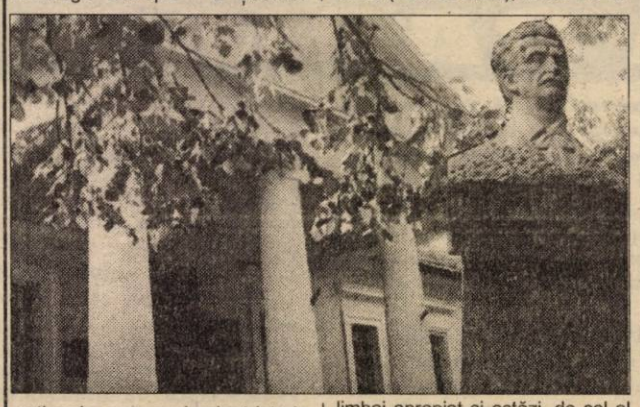

național, care au luminat istoria culturii de la mijlocul secolului trecut până astăzi.

După o copilărie petrecută în casa părinților săi din Șiria, se formează în ambianța, uneori austeră, a școlilor din Arad și Timișoara, pentru ca, peste ani, să urmeze cursurile universitare de la Budapesta și Viena.

După terminarea studiilor se simte atras de mediul cultural grupat în jurul „Junimii" și al organului limbaj apropiat și astăzi, de cel al șirienilor. În volumul „Novele din popor" apărut în 1881 vor fi incluse creațiile sale inspirate din viața oamenilor din mijlocul cărora plecase în urmă cu aproape zece ani. Personajele nuvelelor sale sunt plasate într-un mediu cunoscut de autor, situat, geograficește, nu departe de zona natală.

Mai târziu, la douăzeci de ani după stabilirea sa în România, în 1894, apare o altă capodoperă a sa și a romanului românesc din epocă: „Mara" în care, din nou, mediul și personajele sunt situate - într-o altă extremitate a podgoriei Aradului - Lipova și Radna.

Scriitorul Ioan Slavici a avut întotdeauna nostalgia lumii de acasă, dar condițiile politice și sociale au fost de așa natură încât acesta nu a mai putut să se reîntoarcă, fizic, în familia din care plecase. Când personajele nu sunt din locurile natale, simte nevoia să le treacă prin aceste locuri. Să ne amintim de frumoasa Pădureancă, trecând pe la Șiria, în drumul ei spre câmpie.

Unul dintre copiii scriitorului, Ioan Marcel, evocându-l pe tatăl său ne spune: „Și el era un fel de Popa Tanda... Nu știu dacă, eu, pe tata, l-am văzut vreodată odihnindu-se după masă. Totdeauna își găsea ceva de făcut: în grădină planta, tăia, plivea - sau lucra, la masă, la scrierile sale".

Cinstind cum se cuvine memoria scriitorului, avem sentimentul datoriei împlinite față de strălucitii precursori ai literelor românești, cu încrederea deplină în progresul continuu al culturii acestui popor de oameni harnici și sensibili la fumusețe."

**ILEANA FLOREA**

*Sâmbătă, la Muzeul Memorial Șiria, au avut loc mai multe manifestări dedicate comemorării a 75 de ani de la trecerea la cele veșnice a marelui scriitor român Ioan Slavici. ▼ La ora 10,00 s-au depus coroane la monumentul scriitorului și a fost oficiată o slujbă religioasă, soborul de preoți avându-l în frunte pe Î. P. S. Timotei Seviciu, Episcop al Aradului, Ienopolei, Hălmagiului și Hunedoarei. ▼ A urmat o sesiune științifică, printre cei care au prezentat comunicări fiind mai mulți profesori arădeni și timișoreni. ▼ Un moment aparte l-a constituit prezentarea poeților șirieni contemporani în cadrul Salonului Literar. Dintre cei patru poeți prezentați, Traian Russu Șirian; Iosif Naiu; Teodor Poneavă și George Voștinaru, doar ultimii doi mai sunt în viață. Medalionul „George Voștinaru - 80 de ani de viață" a cuprins prezentarea cărților „Io, Horia valahul" și „Aici cobor", cu participarea mai multor scriitori, poeți, profesori, actori. ▼ Au fost prezenți în număr mare timișorenii de la editura „Augusta" și Universitatea „Tibiscus". (În paranteză fie spus, oficialitățile arădene s-au arătat destul de nemulțumite de prelungirea excesivă a programului, comemorarea lui Slavici și Salonul literar putând fi două acțiuni separate). Una peste alta, comemorarea lui Slavici a fost una reușită, primarul Ioan Dorin Gurban și ceilalți organizatori fiind felicitați pentru inițiativă.*

**T. S.**

### Aflată 90 de ani în proprietatea sportivilor vagonari

# ÎN MARE TAINĂ, PRIMĂRIA A NAȚIONALIZAT O CLĂDIRE A CLUBULUI „ASTRA"!

**De 90 de ani, imobilul de pe str. Corneliu Coposu nr. 8 (fostă Lacului) a aparținut sportivilor vagonari. Inițial a fost în proprietatea Uniunii Muncitorilor în Fier Metal și Chimică din România. Ulterior a fost preluat de către Clubul „Metalul" a Întreprinderii de Vagoane. De-alungul anilor în imobilul cu pricina a funcționat o popicărie, un club foto iar jumătate din el a avut și are destinația de locuințe. Dacă a scăpat de naționalizare pe vremea regimului comunist, clădirea cu pricina a fost trecută în proprietatea statului după 1990.**

## PROPRIETAR DOAR „ÎN FAPT"!

Cu toate că și în prezent cele patru familii chiriașe în imobilul de pe str. Coposu, nr. 8, plătesc chirie Clubului Sportiv „Astra" Arad, contractele de închiriere au expirat la 31 decembrie 1999. Ele au fost prelungite, în mod tacit, atât de „proprietar" cât și de „chiriași". Ghilimelele care încadrează cuvântul **proprietar** își au rostul lor, deoarece situația juridică actuală a imobilului relevă o altă stare de fapt... „Întâmplător am scos un extras C.F. pentru imobilul care știam că e al nostru. Nu mică ne-a fost mirarea când am văzut că din 1998 clădirea a fost trecută în proprietatea statului și dată în administrarea RALLA (Recons, n.n.). Nu ne-a venit să credem. Clădirea a figurat și figurează încă în evidențele noastre contabile, noi preluăm chiriile de la chiriași. Am investit de-a lungul anilor o mulțime de bani acolo, am introdus încălzirea centrală, rețeaua de apă și am întreținut-o fiind convinși că e a noastră. Cu toate acestea nimeni nu ne-a anunțat despre preluarea imobilului de către stat", spune **Gheorghe Biriș**, președintele Clubului Sportiv „Astra" Arad. Altfel spus, peste noapte Clubul „Astra" înființat sub altă denumire în urmă cu peste 90 de ani, care a dat numeroși sportivi medaliați la jocuri olimpice, campionate mondiale și europene, a rămas fără clădirea care de fapt le aparține. Totul făcut, din câte susține președintele Biriș, în mare taină...

## ÎN URMĂ CU NOUĂ ANI

Naționalizarea s-a făcut practic în urmă cu nouă ani, printr-o Decizie a Prefecturii Arad, la propunerea Primăriei. „Având în vedere referatul Primăriei municipiului Arad nr. 499/R/15.01.1991, prin care se constată că imobilul situat în municipiul Arad, str. Lacului, nr. 8, nu este administrat de ILLA; extrasul C.F. 285 Arad, din care rezultă că imobilul indicat figurează în proprietatea Uniunii Muncitorilor în Fier Metal și Chimică din România, care nu mai ființează de peste 30 de ani (...), imobilul trece în proprietatea statului român și administrarea în favoarea RALLA", se arată în Decizia nr. 18 din 21 ianuarie 1991, emisă de Prefectura Arad. Se invoca atunci art. 9 din Legea 5/1990, privind administrarea județelor, municipiilor, orașelor și comunelor. Prin aceeași decizie se dispune ca ILLA să ia măsuri de înregistrare și încheiere. Decizia odată emisă a fost „uitată" ani buni prin cine știe ce sertare ... Până în 1998, când s-a făcut efectiv întabularea în favoarea statului. De atunci, în ciuda faptului că cei din conducerea Clubului n-au fost anunțați despre trecerea clădirii în proprietatea statului, CLM Arad a început să atribuie spații la adresa respectivă.

## ALT CONFLICT - ACELAȘI IMOBIL

Nu mai puțin de trei asociații neguvernamentale au contracte de închiriere în imobilul cu pricina: Asociația Distroficilor Muscular (A.D.M.), Asociația pentru Protecția Handicapaților Psihic și Asociația „Tineret Pentru Cristos". Cu toate acestea, spațiile nu pot fi preluate pentru că ele sunt ocupate abuziv. Cel puțin așa spune Mihai Fighir, președintele ADMR, filiala Arad. „Se împlinesc trei ani de tergiversare a cauzei, cu tot felul de artificii avocățești, care înseamnă o sfidare și gravă încălcare a drepturilor și demnităților omului", se arată într-un comunicat trimis redacției noastre de către dl. Fighir. Acesta spune că RECONSUL se judecă **de trei ani** să evacueze din clădirea cu pricina o persoană fizică din Arad. Adică, înainte de a fi fost măcar operată întabularea clădirii în favoarea statului... Ciudat, mai ales că procesul se derulează tot fără știrea Clubului „Astra"!

## CHIRIAȘII NU VOR ALT PROPRIETAR

Dincolo de „ciudățeniile" de mai sus, cei patru chiriași recunosc un singur proprietar al imobilului: Clubul Sportiv Astra. „Noi nu am fost anunțați de nimeni că locuința ar fi trecut la ILLA. Locuim aici de 11 ani și plătim chirie la Astra. Cu 500.000 de lei pensie n-am putea plăti chiriile percepute de ILLA. Unde să mergem de aici? Și așa ne omoară cheltuielile, nu iau pensie cât trebuie să dau" spunea Florica Betea de la apartamentul nr. 1. Ea ar vrea, ca și până acum, clădirea să rămână clubului Astra.

**„ASTRA" RIPOSTEAZĂ!**

Pusă în fața faptului împlinit conducerea clubului ASTRA e hotărâtă să nu cedeze atât de ușor: „Am contactat un avocat și încercăm să redobândim clădirea care ni se cuvine. Nu pentru noi, ci pentru sportivii care reprezintă, la urma urmei, interesele orașului", spune Gheorghe Biriș.

**FLORIN TRUT**
Foto: **ONORIU FELEA**

---

**Fără să fie autorizat de „sanepid"**

## WC-UL PUBLIC DIN PIAȚA SEBIȘ SE SCURGE ÎN VALEA DEZNEI!

**Zi de târg în piața din Sebiș. Furnicar de lume, miros de mici, zgomot, fum, caniculă. Atmosferă apăsătoare. La doi pași, Valea Deznei curge molcom printre pietre. Cineva trage apa la WC-ul public din piață. Dintr-o dată, un miros pestilențial vine dinspre... pârâul! Aceasta pentru că WC-ul pieței are scurgerea în Valea Deznei! Așa cum era de așteptat, d-na dr. OLIVIA FURLUGEANU, de la Inspectoratul de Sănătate Publică, ne-a confirmat că „buda" cu pricina nu este autorizată din punct de vedere al normelor igienico-sanitare.**

**Am încercat în ziua documentării noastre să luăm legătura și cu noul primar al orașului Sebiș, dar era plecat din localitate. Vicele lipsea din primărie. Așa că semnalăm „ciudățenia" din piață prin aceste rânduri, care se vor a fi un semnal de alarmă pentru punerea în legalitate a WC-ului...**

**SIDA VOICU**

---

# AMERICA, ARAD, ARTERM

„America, se zice, e țara tuturor posibilităților. Azi speli vase și peste o lună poți sta în propria vilă la Malibú. Dacă ești merituos, prin inteligență, muncă și un dram de noroc poți răzbi. Sigur, e și modul pozitiv de a gândi, dar și un sistem în care, în general, fiecare își are locul pe care-l merită.

România, Arad, noiembrie 1999. La ARTERM s-a organizat un concurs pentru selecționarea administratorului unic. Trei au fost ofertele depuse pentru ocuparea acestui post. Au participat: ing. Doru Câmpan, ing. Ioan Crișan și ing. Cornel Bobancu. Primii doi erau, la acea oră, director general, respectiv director adjunct la ARTERM. Comisia de selecție desemnată de către Consiliul Local Municipal Arad a analizat cele trei oferte și a considerat-o pe cea a lui Cornel Bobancu cea mai bună.

Doru Câmpan a participat și a pierdut. Fapt. Ioan Crișan a participat și a pierdut. Fapt. Cornel Bobancu a participat și a câștigat. Fapt. Răspuns greșit. Primul clasat, Cornel Bobancu, nu este pus pe funcție, nici acum, după nouă luni de zile. De ce?

## ABSURDITATE

La-data de 16 noiembrie 1999, Ioan Crișan și Doru Câmpan depun, fiecare, câte o contestație cu privire la ilegalitatea participării lui Cornel Bobancu la concurs. De fapt, aici este cheia problemei. Cei doi au cerut invalidarea lui Bobancu pe motiv că ar fi deținut părți sociale la o firmă cu profil de activitate asemănător cu al ARTERM, în speță B & M TECH SRL Arad.

Or, tocmai aici este și absurdul situației. În fond, este o problemă de bun-simț. Cornel Bobancu a deținut părți sociale la firma amintită. Este un fapt adevărat. Însă chiar dacă ar fi fost așa, nu este logic să renunți la ceva în favoarea unui rezultat care nu știi dacă îți va fi sau nu favorabil. Câmpan și Crișan s-au agățat de H. G. 364/1999. Ca la noi, la nimenea. În general, actele normative sunt concepute astfel încât pot da naștere la interpretări. Normal era ca Bobancu să renunțe la părțile sociale, după anunțarea câștigătorului. Doar în această ipoteză se punea problema unor eventuale incompatibilități, legate de concurență neloială. În nici un caz înainte. Cu toate acestea, legea fiind interpretabilă, câștigătorul a renunțat la partea sa din firmă, pe 26 octobmrie 1999. Modificările la Oficiul Registrului Comerțului s-au făcut pe 3 noiembrie.

De fapt, nici nu mai era problema lui Bobancu. În orice caz, rezultatul examenului de selecție s-a dat pe 15 noiembrie 1999. Cu toate acestea, contestația celor doi este admisă de către Comisia de Soluționare a Contestațiilor din cadrul C. L. M. Arad.

În cele din urmă și instanța a confirmat faptul că interpretarea Comisiei fusese eronată. Astfel, pe 10 aprilie 2000, Tribunalul Arad obligă Consiliul Local al Municipiului Arad să demareze procedura de negociere și semnare a contractului de administrare, iar pe cale de consecință, la numirea acestuia în funcția de administrator al S. C. ARTERM S. A., de către reprezentantul împuternicit al C. L. M. Arad, în cadrul Adunării generale a acționarilor S. C. ARTERM S. A. Arad.

Soluția a fost atacată de către Ioan Crișan. Cauza a ajuns la Curtea de Apel Timișoara. Aici completul a fost recuzat de către reclamant și s-a cerut și strămutarea procesului în altă localitate.

Pe 12 iunie, a avut loc la ARTERM A. G. A., Cornel Bobancu a fost investit pe funcție. Crișan a atacat hotărârea A. G. A. în instanță și a câștigat. Amintim că Ioan Crișan a mai solicitat în instanță anularea Hotărârii 317/1999 al C. L. M., prin care Bobancu a fost selectat ca și administrator. Acțiunea a fost respinsă în final, prin Decizia civilă 35, din 16 mai 2000, irevocabilă. Ulterior, s-a mai formulat o contestație în anulare, dar și aceasta a fost respinsă.

## TREI PROCESE, TIMP PIERDUT

Pe 8 august, C. L. M. a desemant trei consilieri în A.G.A. la ARTERM. Aceștia sunt Marcel Chișcan, Gavril Popescu și Bruno Masut. Primăria Arad deține 85% din capitalul social al firmei de termoficare. Consilierul Bruno Masut a precizat: „Consiliul vrea să clarifice situația la ARTERM. Împreună cu ceilalți doi colegi din AGA vom avea o discuție cu primarul Aradului. Vrem să găsim o soluție, însă trebuie să așteptăm și hotărârile instanței."

Practic, ARTERM funcționează de 9 luni în vechea formulă. Ioan Crișan, director adjunct și al doilea la examenul de selectare a administratorului spune: „La ARTERM lucrurile merg normal. Funcționăm pe baza Legii 31/1990 a societăților comerciale. Așteptăm soluțiile instanței." Cornel Bobancu declară: „Se încearcă și văd că se și obține tergiversarea la nesfârșit a proceselor. Accept faptul că până la clarificarea juridică să stau pe dreapta. Însă cu ce drept moral stau pe funcție contracandidații mei? Normal ar fi fost să fie desemnată o terță persoană, dacă mergem pe acest raționament."

Problema ARTERM este lăsată la hotărârea instanței. Acum, că s-a făcut cererea de strămutare, la Curtea Supremă de Justiție, fără exagerare, o soluție definitivă va fi dată oricum în... mileniul trei. Esența este alta. Pe omul care beneficiază de serviciile ARTERM nu-l interesează că director al ARTERM este Câmpan, Bobancu sau oricine altcineva. Important este ca lucrurile să meargă bine, serviciile să fie de calitate, iar prețurile acestor servicii să fie rezonabile. Nu spunem că domnii Crișan și Câmpan n-ar fi competenți în treaba pe care o fac. Dar s-au prezentat la un examen și au ieșit pe locul doi și trei. Altcineva a câștigat cu o ofertă mai bună.

## CEL MAI BUN CÂȘTIGĂ. DAR NU LA NOI...

Au trecut nouă luni și cel mai bun nu e pe post. „Am câștigat cu un program pe care l-am gândit în etape. Am soluții pentru reducerea pierderilor pe rețea, de regândire a circuitului tehnic. Nu spun că făceam minuni peste noapte, însă sistemul de termoficare al Aradului poate fi îmbunătățit. Gândeam o altă relație cu clienții, cu soluții de reducere a costurilor pentru ei. În fond, asta e problema: ca oamenii să nu înjure la fiecare factură. Pare paradoxală problema reducerii costurilor, pentru consumatori, ceea ce la prima vedere induce un profit mai mic. Însă ARTERM nu trebuie privită ca o firmă strict comercială, ci lucrând cu 100.000 de beneficiari, există și un aspect social. Nu profitul din activitatea de termoficare este prioritar. În Câmpina, Buzău, Cluj au fost derulate programe pentru ameliorarea sistemului termic din finanțări PHARE, nerambursabile. Sumele au fost între sute de mii și milioane de euro. La Arad, nu-mi amintesc să se fi făcut ceva în acest sens. Vorbesc și în calitate de cetățean al Aradului, îngrijorat de ce se-ntâmplă cu sistemul de termoficare", a conchis ing. Cornel Bobancu.

Au trecut nouă luni și nu s-a întâmplat nimic. În fond, o problemă de bun-simț este nodul gordian al cazului ARTERM. O chichiță din start ilogică, asupra căreia instanța s-a pronunțat.

În America, și nu doar, legile, unele vechi de peste două secole, au izvorât din firescul lucrurilor, din bun-simț. La noi, o chestiune simplă, pe care o simt și doi copii, trebuie târâtă prin instanță. Judecătorii pierd timpul, părțile implicate la fel. De fapt, e o țară generată la noi - ne pierdem energia, timpul în chestiuni minore. Iar adevăratele probleme zboară pe lângă noi. Acolo, cel mai bun câștigă. Și ocupă locul pe care-l merită. La noi acest „simplu amănunt" nu este suficient...

**G. CONSTANTINESCU**

# ADEVĂRUL SPORTIV

## ÎN DIVIZIA B

Derby-ul Craiovei adjudecat de echipa fără pretenții ★ Orgoliile Timișoarei au răbufnit în favoarea celor din „Pădurea Verde" ★ Vâlcenii „prădați" de puncte de băimăreni ★ Pentru UTA, Mariș din nou - decisiv ★ Severinenii întorc rezultatul și lasă Hunedoara pe sec ★ La Alba se câștigă cu trei penalty-uri ★ Siderurgii Reșiței se descurcă și cu huila ★ A.S.A. a dat doar emoții la Oradea, nu și lovitura ★ Scorul etapei pe Someșul sătmărean.

## Căldură mare ...

# F.C. UTA - INTER SIBIU 1-0 (1-0)

**Sâmbătă, ora 11,00. Stadion UTA, teren excelent, timp canicular, spectatori 2000. A marcat Mariș - min. 25. Șuturi: spre poartă 9-7, pe poartă 4-3. Cornere 6-6, offside-uri: 2-4. Cartonașe galbene: Popescu respectiv Vlăduleasa, Andrei.**

**F.C. UTA: Huțan-Mogoșanu (min. 62 Popescu), Zaha, Porumboiu, Panin-Baciu, Buhuș, Todea, Ciba (min. 53 Mărginean) - Fabian (min. 57 Găman), Mariș. Antrenor: Francisc Tisza.**

**INTER: Fl. Cotora-L. Cotora-Stănicescu (min. 69 C. Szeghedi), Andrei, Comăniciu, Vlăduleasa-Luca, Popa (min. 46 Neguț), Beza-Cl. Șomfălean, Galea (min. 54 M. Szeghedi). Antrenor: Adrian Văsâi.**

**Arbitraj foarte slab al centralului Gabriel Moceanu (Câmpia Turzii) ajutat destul de bine de asistenții clujeni Mirel Albon și Dorin Man.**

**Observator F.R.F.: Ștefan Stana - București.**

UTA a reușit să învingă și pe teren propriu în acest debut de campionat. După ce a pășit cu dreptul în noul sezon depășind Deva în deplasare, „Bătrâna Doamnă" a confirmat forma bună în care se găsește, fericindu-și suporterii și în fieful propriu. Victoria din fața Interului înseamnă trei puncte, un moral intact și doar atât. Cum spunea și Tisza după meci, UTA s-a chinuit și a avut noroc. Dar acesta face parte din fotbal și după părerea generală UTA a meritat victoria. De ce? Pentru că a știut să-și facă trei-patru ocazii clare, să înscrie o dată și să se închidă bine în apărare. Interul, deși a evoluat estetic și curajos în câmp a fost o pradă ușoară în careul gazdelor, unde atacanții sibieni nu au reușit mai nimic.

Desfășurarea jocului și aspectul unei partide extrem de slabe au fost condiționate de căldura toridă de la ora partidei, când era dificil să fii spectator în tribună, dar să mai și joci în viteză. Astfel, ritmul partidei a avut de suferit, iar cei din tribună au așteptat cu nerăbdare finalul. Cel mai afectat de soare a părut a fi arbitrul Moceanu care odată cu trecerea timpului a luat decizii greșite de-a valma, dezavantajând ambele echipe și demonstrând că nu prea are nimic în comun cu meseria pe care și-a ales-o. Sau soarele i-a jucat feste...

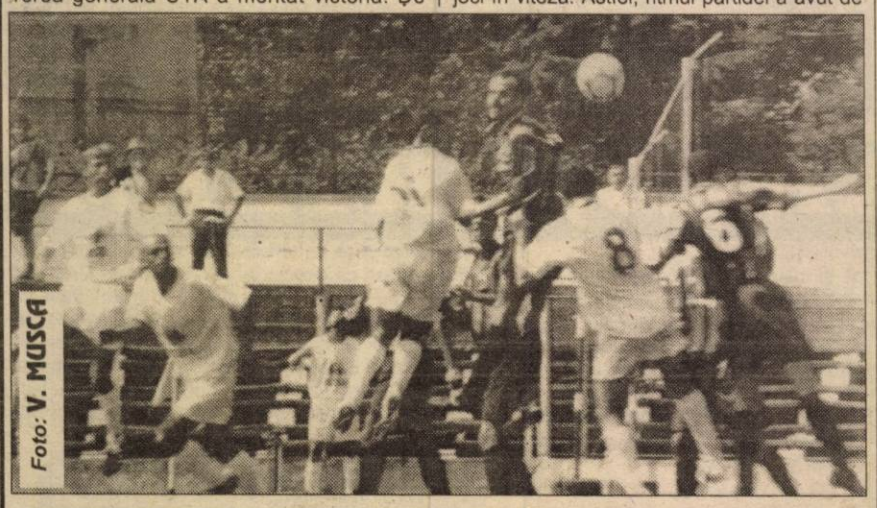

Foto: V. MUSCA

*Luptă aprigă pentru balon la centrul terenului*

Din startul partidei se observă așezarea curajoasă a sibienilor, 5-3-2, care în fază ofensivă se transformă în 3-5-2, cu Stănicescu și Vlăduleasa, volanți de bandă. Cu Andrei lipit de Mariș și Comăniciu de Fabian, Adrian Văsâi demonstrează că a studiat bine echipa arădeană. Tisza merge pe formula câștigătoare de la Deva, cu Huțan între buturi. Diferența față de săptămâna precedentă o reprezintă sarcinile de joc, acum UTA trebuind să construiască prelungit, neavând spații de contraatac. Partida este extrem de săracă în faze de poartă, jocul desfășurându-se cel mai mult la centrul terenului.

Prima oportunitate o au sibienii, șutul puternic al lui Andrei de la 25 de metri fiind prins de Huțan în doi timpi. În minutul 25, ca și la Deva, UTA înscrie: **Ciba îl lansează excelent pe Mariș, acesta trece în viteză de Florin Cotora, ieșit inoportun și înscrie în poarta goală: 1-0.** Sibienii încearcă ceva dar până la pauză nu se mai întâmplă nimic.

Repriza a II-a păstrează aceleași coordonate, cu cei de pe malul Cibinului forțând egalarea, în fața apărării arădene - destul de sigură. Huțan este curajos și exact și astfel ocaziile oaspeților nu sunt prea mari. Stănicescu trage din careu în tribună, iar Andrei îl ochește pe Huțan din lovitură liberă. Pe final, UTA revine în ofensivă, revigorată de intrările lui Popescu și Mărginean. Primul are o uriașă ocazie, reluând superb din volé o centrare a lui Baciu exact în Fl. Cotora. Partida se încheie cu aplauze pentru efortul ambelor echipe. Pentru UTA urmează un prim derby, la Satu Mare.

**DACIAN TODUȚA**

## VOCEA TRIBUNEI

**Aurel Lup (68 ani):** „Mi-a plăcut cum au jucat băieții lui Tisza. După victoria de la Deva, era nevoie să fie confirmat rezultatul. Nu mă gândesc la faptul că UTA se poate menține în față, pentru a se bate la promovare - ar fi prea frumos - dar cred că nu va avea probleme cu retrogradarea. Tinerii fotbaliști ai „Bătrânei Doamne" nu trebuie să-și ia nasul la purtare - după două meciuri - încheiate cu victoria lor, iar dacă se va întâmpla, ei nu vor avea decât de câștigat. Încerc și voi face tot posibilul să merg la Satu Mare, adică în următoarea deplasare."

**Daniel Pop (25 ani):** „Debutul campionatului este peste așteptările noastre, ale suporterilor. Antrenorul Tisza a reușit să-i strunească pe jucători și nu a făcut greșeala lui Rubinacci, aceea de a merge cu ei în discotecă, unde le turna băutură chiar și în pahare. Rezultatele se văd, toți aleargă în draci, au forță, nu ca și în campionatul trecut. Sper să se continue în același ritm".

**Ion Moțiu (56 ani):** „Nu prea arată UTA echipă de retrogradare. Acuma, nu știu exact ce se întâmplă în această serie, care e valoarea echipelor, deoarece - dacă e să mă exprim după ce am văzut, Inter Sibiu pare o echipă destul de modestă, cu exprimări în teren care ridică multe semne de întrebare asupra potențialului echipei. Oricum, în acest campionat voi veni mai des la meciurile UTA-ei, iar cu timpul o să-mi dau seama, dacă ne paște retrogradarea în Divizia C, obiectiv imposibil pentru blazonul „Bătrânei Doamne", în condițiile în care este patronată de un străin, fie și italian".

**Dan Roșu (29 ani):** „UTA e pe drumul cel bun, nu va retrograda. Văd că Mariș și-a revenit din nebuniile lui, iar dacă Tisza are grijă de cei din lot, ținându-i pe jucători, din scurt, se poate face echipă la Arad. Dacă nu venea Tisza, sigur retrogradam. Așa însă - cu el pe bancă - putem aspira la mai mult. Nu el ne-a dus la baraj?"

**LEO SFÂRA**

## DECLARAȚII DUPĂ MECI

La încheierea partidei UTA-Inter, sub tribuna întâi - surpriză! Lacăt pe ușa sălii de conferință, nimeni din partea celor două cluburi. O tradiție, cea a conferinței de presă, desființată. De ce? De când UTA nu mai are ospitalitatea de a invita antrenorii și gazetarii oaspeți la câteva cuvinte? Sperăm să fie doar un caz izolat ...

În aceste condiții i-am abordat pe antrenori unde i-am găsit. Tehnicianul UTA-ei, Francisc Tisza se pregătea pe culuarul de la vestiare, de antrenament cu echipa a II-a și cu rezervele, la nici 20 de minute de la ultimul fluier: „Am câștigat, am jucat slab și am avut noroc. La Satu Mare ne vom chinui ca și astăzi. În 50 de ani, Aradul nu a reușit să asigure acestei echipe un teren de antrenament. Asta e."

Pe antrenorul sibienilor, Adrian Văsâi l-am coborât din autocar: „Am început jocul bine, însă am luat ușor gol, pe o greșeală de apărare. A înscris tocmai Mariș, asupra căruia ne-am luat măsuri speciale. Un atacant de clasă nu are nevoie de 10 ocazii pentru a înscrie. Îi ajunge una. Repriza secundă ne-a aparținut nouă, însă atacanții noștri au fost total neinspirați. Puteam să luăm un punct, însă nu a fost să fie. Campionatul este lung, mergem înainte și sperăm să avem continuitate în asemenea evoluții. Bineînțeles, și cu rezultate."

A consemnat
**DACIAN TODUȚA**

## Rezultatele etapei a II-a

**UFC Craiova - Extensiv Craiova 2-1; „Poli" Timișoara - U.M. Timișoara 1-2; F.C.M. Rm. Vâlcea - F.C. Baia Mare 0-1; UTA - Inter Sibiu 1-0; Drobeta Tr. Severin - Corvinul 2-1; Apulum A. Iulia - Pandurii Tg. Jiu 3-0; Jiul Petroșani - CSM Reșița 0-1; FC Bihor - ASA Tg. Mureș 1-0; Olimpia Satu Mare - Cetate Deva 4-0.**

### Clasament

| | | | | | | |
|---|---|---|---|---|---|---|
| 1-2. Olimpia | 2 | 2 | 0 | 0 | 5-0 | 6 | (+3) |
| FC Baia Mare | 2 | 2 | 0 | 0 | 5-0 | 6 | (+3) |
| 3. CSM Reșița | 2 | 2 | 0 | 0 | 3-0 | 6 | (+3) |
| 4. UTA | 2 | 2 | 0 | 0 | 4-2 | 6 | (+3) |
| 5. UM Timișoara | 2 | 1 | 1 | 0 | 3-2 | 4 | (+1) |
| 6. ASA Tg. Mureș | 2 | 1 | 0 | 1 | 3-1 | 3 | (0) |
| 7. Inter Sibiu | 2 | 1 | 0 | 1 | 2-1 | 3 | (0) |
| 8. „Poli" Timiș | 2 | 1 | 0 | 1 | 2-2 | 2 | (0) |
| 9. Apulum A. Iulia | 2 | 1 | 0 | 1 | 3-4 | 3 | (0) |
| 10-11. Pandurii | 2 | 1 | 0 | 1 | 2-3 | 3 | (0) |
| UFC Craiova | 2 | 1 | 0 | 1 | 2-3 | 3 | (0) |
| 12. F.C. Bihor | 2 | 1 | 0 | 1 | 1-2 | 3 | (0) |
| 13. Drobeta | 2 | 1 | 0 | 1 | 2-4 | 3 | (0) |
| 14. Jiul Petr. | 2 | 0 | 1 | 1 | 1-2 | 1 | (-2) |
| 15.-16. Corvinul | 2 | 0 | 0 | 2 | 1-3 | 0 | (-3) |
| Extensiv | 2 | 0 | 0 | 2 | 1-3 | 0 | (-3) |
| 17. FCM Vâlcea | 2 | 0 | 0 | 2 | 0-3 | 0 | (-3) |
| 18. Cetate Deva | 2 | 0 | 0 | 2 | 2-7 | 0 | (-3) |

**Etapa viitoare - 26 august:**

**ASA Tg. Mureș - Jiul Petroșani; Corvinul - FC Bihor; Cetate Deva - Drobeta; Pandurii - FCM Vâlcea; FC Baia Mare - Inter Sibiu; Extensiv - Apulum A. Iulia; U.M. Timișoara - U.F.C. Craiova; CSM Reșița - „Poli" Timișoara; Olimpia Satu Mare - UTA.**

## SELECȚIE LA F. C. UTA

*F. C. UTA, prin Centrul de Copii și Juniori, face selecție la copiii născuți în 1992. Antrenor prof. Ștefan Mândru, zilnic între orele 9,00-11,00, pe terenul de zgură.*

## Fotbal internațional

### PREMIER LEAGUE - ETAPA I:

Charlton - Manchester City 4-0; Chelsea - West Ham 4-2; Coventry - Middlesbrough 1-3; Derby County - Southampton 2-2; Leeds - Everton 2-0; Leicester - Aston Villa 0-0; Liverpool - Bradford 1-0; Sunderland - Arsenal 1-0; Tottenham - Ipswich Town - 3-1.

### BUNDESLIGA - ETAPA A II-A:

Energie Cottbus - Borussia Dortmund 1-4; TSV Munchen 1860 - Werder Bremen 2-1; Unterhaching - Freiburg 1-1; Wolfsburg - Kaiserslautern 4-0; Bochum - Bayern Munchen 0-3; VFB Stuttgart - Bayer Leverkusen 4-1. Pe primele locuri: 1. Bayern Munchen 6 p; 2. Borussia Dortmund 6 p; 3. Freiburg 4 p.

### PRÉMIERE DIVISION, ETAPA A IV-A:

Bastia - Lyon 2-0; St. Etienne - Bordeaux 1-0; Nantes - Ol. Marseille 3-2; Lens - Toulouse 2-1; Sedan - Lille 1-0; Metz - Paris S. Germain 1-0; Rennes - Strasbourg 3-0; Troyes - Auxerre 1-0; Pe primele locuri: 1. Lens 10 p; 2. Bastia 9 p; 3. Nantes 9 p.

# FOTBAL - DIVIZIA C

## Debut promițător...

## A.C.U. ASTRA-TRINITY ARAD - PROGRESUL ȘOMCUTA MARE 6-1 (3-0)

*Stadion Astra. Timp canicular. Teren bun. Spectatori: 250.* ***Șuturi spre poartă:*** *18-4.* ***Șuturi pe poartă:*** *10-3.* ***Cornere:*** *6-5.* ***Au marcat:*** *Toderaș min. 3 și min. 14; Hada min. 27, min. 57 și min. 77; Varga min. 51, respectiv Keisz min. 66.*

***Formații: A.C.U. Astra-Trinity:*** *Irimia-Hărdălău (min. 46 - Corsenti), Oprean, Varga (min. 52 - Lăzău), Chirilă, Bogojel, C. Vizitiu, Schmidt, Hada, Toderaș (min. 46 - Plisca), Pavel.* ***Antrenori:*** *Marcel Coraș, Ioan Șold și Mihai Jivan.* ***Progresul Șomcuta Mare:*** *Ulici-Vultur, Bărbuș, Cristea, Jeler, Loi (min. 46-Hogaș), Ghiulai (min. 64 - Keisz), Băncilă (min. 74 - Anania), Foro, China.* ***Antrenor:*** *Ioan Onciu.*

***A arbitrat foarte bine:*** *Ludovic Ujhely (Lugoj) - centru; ajutat de Marius Petcu și Ovidiu Maier (ambii Timișoara) - asistenți.*

***Observator F.R.F.:*** *Victor Cruceanu (București).*

***Jucătorul meciului:*** *Hada (Astra).*

Debut excelent al „vagonarilor" în noua ediție de campionat, la finalul căruia se vrea o sărbătoare cu șampanie multă, în cinstea promovării. Echipa pregătită de Marcel Coraș a obținut o victorie lejeră, în dauna unui adversar, să recunoaștem, mult mai modest decât ne așteptam. Și dacă arădenii nu opreau „motoarele" la 5-0 în min. 60, cu certitudine, am fi asistat la un scor record pentru eșalonul trei al fotbalului românesc. Dar, probabil, Toderaș et company și-au mai păstrat ceva goluri și pentru etapele ce vor urma.

Prima acțiune mai consistentă a gazdelor aduce golul. Era min. 3, când Schmidt îl servește pe Toderaș în careu, acesta trece de un adversar și înscrie cu un șut pe sub portar, 1-0. „Astralii" rămân în atac, simțind slăbiciunile din defensiva oaspeților. În min. 14, cursă superbă de peste 50 m Toderaș și lobul acestuia peste portar poposește în poarta adversă și 2-0. Un minut mai târziu Hada înscrie, dar golul este anulat pe motiv de offsaid. Neputința celor din Șomcuta Mare iese în evidență în min. 17 când Cristea este la un pas de autogol. Firesc vine și golul trei spre bucuria galeriei de la B.C. ICIM, care a încurajat Astra. **„Un-doi" Hada-Toderaș și primul îl „execută" din 8 m pe Ulici, pentru 3-0.** În mare poftă de joc, Toderaș face ce vrea cu „jaloanele" Progresului, dar până la pauză, golul ce plutea în aerul fierbinte de august a refuzat să vină.

Acesta însă vine la șase minute de la reluare, când Corsenti centrează perfect și Varga finalizează cu capul ca la antrenament, 4-0. Drept „pedeapsă", autorul golului este schimbat imediat. În min. 57, Hada mărește avantajul gazdelor pentru 5-0, după care meciul se liniștește. La primul șut pe spațiul porții al oaspeților, aceștia reduc din handicap. **Min. 66, șut din alergare Keisz și 5-1. Supărat că strică diferența de „cinci boabe", Hada ia o acțiune pe cont propriu, se distrează cu fundașii adverși și înscrie pentru 6-1.**

Ultimul fluier consfințește o victorie clară a gazdelor, care se instalează în fruntea clasamentului seriei a 8-a a Diviziei C. Poziție care obligă...

**DANIEL SCRIDON**

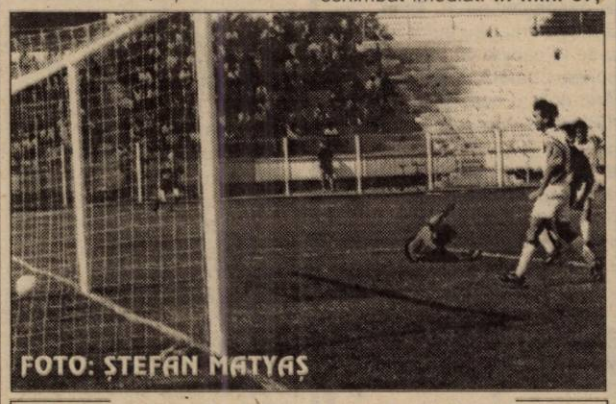

FOTO: ȘTEFAN MATYAȘ

*Așa s-a înscris primul gol al partidei A.C.U. Astra-Progresul Șomcuta Mare (scor final: 6-1), ce a purtat semnătura lui Toderaș*

## Declarații după meci

**Marcel Coraș (antrenor A.C.U. Astra-Trinity):** „Trebuie să recunosc că acest rezultat este unul peste așteptări. Jucătorii mei s-au adaptat mult mai bine la căldura sufocantă, în timp ce oaspeții au căzut fizic încă din primele minute. Cred că am mulțumit pe toată lumea prin jocul prestat, iar echipa se află pe un drum ascendent. Pentru noi, care ne-am fixat ca obiectiv promovarea, primul examen cu adevărat greu va fi jocul cu Telecomul din etapa III. Jucătorul Hada este evidențiatul meu pentru cele trei goluri înscrise, dar toată echipa merită felicitări pentru acest debut cu dreptul."

**Ioan Onciu (antrenor Progresul Șomcuta Mare):** „S-a văzut clar că suntem în urmă cu pregătirea fizică și vom avea viață grea dacă nu ne-o îmbunătățim. Obiectivul echipei mele este salvarea de la retrogradare, dar ne va fi foarte greu să-l atingem. Astra nu va avea probleme în acest campionat, având mulți jucători de valoare în lot. Îi felicit pentru victorie și le doresc succes în continuare."

**D. SCRIDON**

## PHOENIX BAIA MARE - WEST PETROM ARAD 0-0

**Formația arădeană:** Grozav-Ardelean, Bene, Toduța-Maghici (Ghiura), Boloș, R. George (Madoș), Varga, Nini (Copăceanu), Munteanu-Ștefăligă.

La finalul partidei, antrenorul Ionuț Popa ne-a declarat prin telefon: „Am jucat la Baia Sprie, pe un teren rău și o căldură sufocantă. Deși jocul a fost echilibrat, am avut ocazii mari de gol, din care patru singuri cu portarul. Echipa a luptat mult, sunt mulțumit de aportul jucătorilor. Am avut și șansa unui arbitraj corect."

**D. TODUȚA**

## MINERUL OCNA DEJ - F.C. TELECOM ARAD 0-1 (0-1)

**A marcat:** Sabou - min. 12. **Formația arădeană:** Vlădoi-Toma, Grad, Barna, Sabou-Rus, Szilyer, I. Arman, Volocaru-Mitu, Petruț. Au mai evoluat: Oprescu, Corinda, Szellelki.

Antrenorul Gheorghe Borugă ne-a declarat la încheierea jocului: „Sunt nemulțumit de ratarea a multe ocazii, puteam câștiga de la pauză. Au excelat Vlădoi, Grad și Arman la capitolul reușite. Barna a luat roșu la un gest necugetat. Partida a fost extrem de dură, de la gazde doi jucători fiind eliminați. Sunt mulțumit de rezultat, nu și de joc."

**D. TODUȚA**

## REZULTATELE PRIMEI ETAPE

A.C.U. Astra Trinity-Progresul Șomcuta 6-1; Oașul Negrești Oaș-Crișul Aleșd 3-1; Minerul Ocna Dej-F.C. Telecom Arad 0-1; Șoimii Satu Mare-„U" Cluj 0-4; Armătura Zalău-Someșul Satu Mare 0-1; Lăpușul Târgu Lăpuș-Unirea Dej 1-1; Oțelul Știei-Minerul Sărmășag 4-2; Phoenix Baia Mare-West Petrom 0-0.

### Etapa viitoare, 27 august:

Crișul Aleșd-Astra Trinîty; Telecom Arad-Oașul Negrești; „U" Cluj-Ocna Dej; Someșul-Șoimii Satu Mare; Unirea Dej-Armătura Zalău; M. Sărmășag-Tg. Lăpuș; West Petrom-Oțelul Știei; Șomcuta-Phoenix B. Mare.

# Fotbal - Divizia A „Ursus"

## DINAMO - UMILITĂ ÎN DERBY

☛ Etapa a treia a primului eșalon fotbalistic al țării a avut ca și cap de afiș derby-ul de tradiție al campionatului Steaua- Dinamo, un meci înveninat de orgolii și ambiții. Nici după 11 ani, Dinamo nu a reușit să învingă în Ghencea, mai mult, părăsind terenul umilită. Surpriză mare în Cotrocenî, victorii cu emoții pentru Argeș și Craiova, remiză la Mediaș. ☛ **F.C. Argeș - Ceahlăul Piatra Neamț 2-1.** Partidă echilibrată în Trivale, unde piteștenii s-au impus cu largul concurs al portarului nemțean, Lefter. „Pinalty" nu mai e iubit de nimeni. Au înscris: Ghindă, Bălașa, respectiv Nemțanu. ☛ **F.C. Național - F.C. Brașov 0-1.** Marius Lăcătuș demonstrează că nu are stofă de antrenor, nereușind să strunească vedetele pe care le are la dispoziție. Brașovul, o echipă muncitoare, a dat lovitura prin Marian Ivan. ☛ **Gaz Metan Mediaș - F.C.M. Bacău 0-0.** Meci care pe care pe Târnave, încheiat în final nedecis. Gazdele au făcut multă risipă de energie dar experiența băcăuanilor a fost un hop prea mare. ☛ **„U" Craiova - Foresta Suceava 1-0.** Extrem de greu au învins oltenii o echipă incomodă, Foresta, care a avut două bare prin Baicu, recent transferat la Genoa. Unicul gol al partidei a fost semnat de Claudiu Niculescu ☛ **Astra Ploiești - Gloria Bistrița 2-0.** Primele puncte pentru astrali obținute în fața unui adversar abordabil. Ilieș și Dăscălescu l-au învins pe Câmpeanu. ☛ **Steaua - Dinamo 4-1.** Evoluție excelentă a elevilor lui Victor Pițurcă în fața unei echipe Dinamo, aflată în continuă degringoladă. Vlădoiu și-a „măcelărit" foștii colegi cu o „triplă" la care s-a adăugat și reușita lui Dănciulescu. Kiriță a punctat inutil pentru „câini" ☛ **Oțelul Galați - Petrolul Ploiești 0-2.** Surprinzător eșecul elevilor lui Țicleanu în fața unei echipe oricând capabile la un rezultat neașteptat. „Lupii galbeni" au „mușcat" de două ori pe contraatac prin Pârvu și Orlando. ☛ **Rapid - Rocar București 2-3.**

**DACIAN TODUȚA**

**Etapa viitoare 25-27 august:** F.C.M. Bacău - F.C. Argeș (vineri, ora 17,00 TVR 1); Petrolul - Gaz Metan; Gloria - F.C. Național; Foresta - Astra; Ceahlăul - „U" Craiova; Rocar - Steaua (sâmbătă, ora 17,00 ProTV); FC Brașov - Rapid (duminică, ora 17,00 TVR 1); Dinamo - Oțelul (duminică, ProTV, ora 21,30).

### Clasament

| | | | | | | |
|---|---|---|---|---|---|---|
| 1. Steaua | 3 | 2 | 1 | 0 | 9-5 | 7 (+1) |
| 2. Rocar | 3 | 2 | 1 | 0 | 7-4 | 4 (+4) |
| 3. „U" Craiova | 3 | 2 | 1 | 0 | 3-1 | 7 (+1) |
| 4. F.C. Brașov | 3 | 2 | 0 | 1 | 2-1 | 6 (+3) |
| 5. F.C. Argeș | 3 | 2 | 0 | 1 | 5-6 | 6 (0) |
| 6. Gaz Metan | 3 | 1 | 1 | 1 | 4-2 | 4 (-2) |
| 7. F.C.M. Bacău | 3 | 1 | 1 | 1 | 7-6 | 4 (+1) |
| 8. Rapid | 3 | 1 | 1 | 1 | 5-4 | 4 (-2) |
| 9. Foresta | 3 | 1 | 1 | 1 | 3-2 | 4 (+1) |
| 10. Petrolul | 3 | 1 | 1 | 1 | 4-4 | 4 (+1) |
| 11. Dinamo | 3 | 1 | 1 | 1 | 4-5 | 4 (+1) |
| 12. Oțelul | 3 | 1 | 0 | 2 | 6-7 | 3 (-3) |
| 13. Astra | 3 | 1 | 0 | 2 | 2-3 | 3 (-3) |
| 14. F.C. Național | 3 | 0 | 1 | 2 | 2-6 | 1 (-5) |
| 15. Ceahlăul | 3 | 0 | 1 | 2 | 2-6 | 1 (-2) |
| 16. Gloria | 3 | 0 | 1 | 2 | 1-5 | 1 (-2) |

# CEI MAI BUNI COPII ȘI JUNIORI DIN FOTBALUL JUDEȚEAN AU FOST PREMIAȚI

## Pe stadionul UTA

Sâmbătă dimineață, pe stadionul UTA, în pauza meciului de Divizia B, seria a II-a FC UTA - Inter Sibiu (scor 1-0), a avut loc o emoționantă festivitate de premiere a celor mai bune echipe de copii și juniori din fotbalul județean în ediția 1999-2000. Dar, iată-i pe premianți...

**1982:** 1 - Gloria Arad (antrenor Bogdan Bodnăraș); 2. FC Telecom Arad (antrenor Aurel Drăuceanu); 3. AS Romvest (antrenor Alexandru Meszar). **Golgeter:** Daniel Roman (Gloria) - 15 goluri.

**1984:** 1. FC Telecom (antrenor Grigore Bora); 2. CSȘ Gloria Arad (antrenor Mircea Henegar); 3. FC UTA (antrenor Ștefan Mândru). **Golgeter:** Florin Heteș (CSȘ Gloria) - 32 goluri.

**1985:** 1. Inter Arad (antrenor Viorel Pasc); 2. „Helmuth Duckadam" Semlac (antrenor Dorin Pei); 3. FC Telecom (antrenor Mihai Henegar). **Golgeter:** Ionel Nica („N.D." Semlac) - 49 goluri.

**1986- 1987:** 1. AS Romvest (antrenor Ioan Herman); 2. FC Telecom (antrenor Mihai Henegar); 3. „H.D." Semlac (antrenor Dorin Pei). **Golgeter:** Daniel Lengyel (FC Telecom) - 31 goluri.

**1988-1989:** 1. FC UTA' 89 (antrenor Florin Voinea); 2. AS Romvest (antrenor Viorel Erdei); 3. FC Telecom (antrenor: Marius Drăguceanu). **Golgeter:** Remus Oneț (CSȘ Gloria) - 43 goluri.

**1990-1991:** 1. Romvest I (antrenor Alexandru Meszar); 2. FC UTA (antrenor Antonio Bacoș); 3. CSȘ Gloria (antrenor Mircea Henegar). **Golgeteri:** Dumitru Copil (Romvest) și Aurelian Bâta (FC UTA) - 11 goluri.

S-a acordat o serie de diplome speciale, după cum urmează:

▼ Ștefan Mândru, antrenor FC UTA, locul III la Memorialul „Gheorghe Ola", faza finală

▼ Viorel Pasc, antrenor FC UTA, locul IV, la juniori născuți 1985, faza pe țară

▼ Dorin Pei, antrenor „H.D." Semlac, trei echipe de copii și juniori

▼ Mircea Dumitru, antrenor Șoimii Lipova, trei echipe de copii și juniori (echipa de juniori Divizia D, campioană județeană).

▼ Bodnăraș Bizău, antrenor Gloria Arad, trei echipe de copii și juniori (echipa de juniori născuți în 1982, campioană județeană)

▼ AS Glogovăț, echipă din campionatul „Promoție", două echipe de copii.

Premii în bani au primit: ▼ Grigore Bora (FC Telecom): 1.000.000 lei, de la președintele clubului Gheorghe Marinca; ▼ Florin Voinea (FC UTA), Alexandru Meszar (AS Romvest) și Ioan Herman (AS Romvest) câte 500.000 lei fiecare de la Ioan Ienciu; ▼ Viorel Pasc (FC UTA) - 500.000 lei de la Sigma - Construcții; ▼ Ștefan Mândru (FC UTA) - 1.000.000 lei, de la SC „Tehmo-Teks" SRL; ▼ Remus Oneț (golgeter CSȘ Gloria) - 300.000 lei, de la antrenorul Cristian Păcurar.

În final, trebuie să dăm Cezarului ce este al lui și să-l felicităm pe dl. Ionuț Leac-președintele Comisiei de copii și juniori din cadrul AJF - Arad și totodată vicepreședintele aceleiași instituții pentru munca depusă în sezonul trecut. El a fost ajutat de Dan Coman, Gabriel Hărduț, Nicușor Forton și Marcel Vida.

Asta a fost. Sperăm ca noul sezon să aducă mai multe rezultate promițătoare.

**DANIEL SCRIDON**

# DIVIZIA D – „ROWO"

# ARBITRUL ZAU - BĂTUT MĂR, LA CHIȘINEU CRIȘ

## F. C. TRICOTAJE INEU - COMERA 2-0 (0-0)

Stadion Ineu, spectatori 150. Au marcat: Moț - min. 57, Georgiu - min. 83. **Formații: F. C. Ineu:** Mureșan-Gherman, Jurcă, Cristea, Molnar (Rusu), Cociș, Mițiți (Balaci), Abrudean, Pantea (Georgiu), Besserman (Goldiș), Moț. **Antrenor:** Viorel Erdei. **Comera:** Fador-Olariu, Popa (Scrob), Pocei, Bangău, Ursoi (Stein), Botezatu (Ghimbir), Ujvari, Sandu, Balaș, (Orban), Sănduleanu. **Antrenor:** Viorel Purcel.

**Au arbitrat satisfăcător:** Fl. Dumitru, V. Toderici, I. Mocanu.

**Observator A. J. F.:** Iosif Manușov.

**La juniori:** 14-1

Duminică, la Ineu, pe o vreme caniculară, formația din localitate, cu pretenții la promovare, a dat piept cu arădenii de la Comera. Jocul gazdelor a fost unul bun, pasele curgând bine, dar poate și căldura a făcut ca ruperile de ritm și accelerările în faza de finalizare să fie ca și inexistente. Deși în prima repriză ocaziile la poarta oaspeților nu au lipsit, nici Herman și nici Abrudean nu l-au putut învinge pe Fador, intrădu-se la cabine cu un scor alb. Dacă în prima repriză Comera a contat foarte puțin în atac, având doar o ocazie prin Balaș, în partea secundă jocul s-a mutat în totalitate în jumătatea oaspeților.

La o fază care nu anunța nimic, Moț se descurcă bine și trage puternic din unghi, mingea poposind în colțul lung al porții lui Fador. În minutul 83, Georgiu închide tabela, înscriind după o pasă a lui Balaci.

**MARIUS NICOLAE**

## VICTORIA NĂDLAC - A.S. JANDARMERIA 1-6 (0-2)

Doar prima repriză a contat în acest meci. Și de această dată, istoria din meciul precedent s-a repetat, adică nădlăcanii și-au făcut-o cu mâna lor. După ce Fabian a avut prima ocazie de a înscrie, în minutul 6, zece minute mai târziu ocazia s-a răzbunat, la un corner perfect executat de nou-venitul Riviș, Aldea a marcat ca la antrenament, cu o lovitură de cap din mijlocul careului mare: 0-1.

În minutul 30, intrat până spre mijlocul terenului să protesteze, antrenorul gazdelor, Ioan Roșca a fost trimis în tribune de arbitrul Apătean, însă, după pauză, regula nu a mai funcționat, tehnicianul nădlăcan reluându-și locul pe bancă, alături de frumoasa lui fiică...

Cu doar un minut înainte de pauză, Fabian îl lovește intenționat, în plină figură, pe Bordea și este just eliminat iar în minutele de prelungire ale primei reprize, Arși a ridicat scorul la 2-0 pentru „jandarmi".

În repriza secundă, meciul nu a mai avut istoric. Cu un om în plus, cu o echipă solidă și mult superioară gazdelor, cei de la A.S. Jandarmeria Vladimirescu au marcat gol după gol, prin Bârsăuan - de două ori și Lajtar, la 0-5 nădlăcanul Kukucska având o tresărire de orgoliu. Deși au redus din handicap, gazdele vor primi și al șaselea gol, marcat de A. Moț și totul era pus la punct, deși oaspeții mai puteau înscrie, dar „asistentul" Tripa era plictisit de câte goluri s-a marcat pe partea sa și a ridicat offside și când trebuia și când nu trebuia. El a demonstrat - astfel - că este mai bun arbitru de centru decât de linie.

La fluierul arbitrului A. Apătean - care a condus foarte bine meciul, ajutat de C. Tripa și M. Jivan, s-au aliniat următorii:

**Nădlac:** Banciu (Kovacs) - Măcean, Szuchanszky, Viszhanyo, Becan, Fătu (Peste), Fabian, Kukucska, Ilea (Mariș), Babău, Vlădău.

**Jandarmeria:** Fl. Moț - Bucur, Alb, Aldea, Riviș, Bordea (Braiț), A. Moț, Vâzoc, Bârsăuan (Lajtar), Arși (Mateiaș), Arhilie.

**LEO SFÂRA**

## CRIȘANA SEBIȘ - ȘOIMII LIPOVA 1-2 (0-2)

Sâmbătă, ora 18,00, stadion Crișana. Timp canicular, teren tare, spectatori 150. Au marcat Șaba (min. 51) respectiv Lăcătuș, din penalty (min. 4) și Constantinescu (min. 23). **Formații: CRIȘANA**: Laza-Jurcă, G. Olariu, Golomics, Stanciu, Sas, Șaba, Cândea, Fejes (min. 50 Betea), Voica, Luca. **Antrenor:** Sandu Gaica; **ȘOIMII**: Leric-Pop, Bordea, Știei, Bâlcea, Lăcătuș, Ghiță (min. 64 Deffert), Jicărean (min. 87 Matei), Leucean, Constantinescu, Anghel (min. 90 Tușa). **Antrenor:** prof. Dumitru Mircea. **Au arbitrat**: Dumitru Buică - centru, Traian Enoiu și Virgil Strengar - asistenți. **Observator AJF**: Corneliu Tiulea.

Deși gazdele se confruntau cu mici dificultăți în cadrul clubului, datorită plecării unor jucători, au prestat, totuși, un joc frumos, făcând eforturi mari pentru redresare. La prima acțiune a vizitatorilor, în min. 4, Leucean este agățat în suprafața de pedeapsă de Golomics, acordându-se penalty. Execută Lăcătuș, în dreapta, sus și înscrie: 0-1. Din acest moment, sebișenii pun stăpânire pe joc, având câteva ocazii de egalare (min. 16 Fejes - reluare peste poartă și min. 20 Luca - șut alături de vinclu). În min. 23, Anghel centrează în careu, iar Constantinescu, nemarcat, majorează diferența din apropeire: 0-2. În replică, Oândea „șterge" bara în min. 32, printr-un șut năprasnic iar Anghel nimerește stâlpul porții adverse, în repriza secundă gazdele atacă și, în min. 51, Șaba reduce din handicap, la o centrare a jucătorului Luca. Acțiunea Crișanei continuă, însă ratările lui Stanciu (min. 63) și Cândea (min. 77) își spun cuvântul. La rândul lor, oaspeții vor trece pe lângă golul trei, în minutele 80 (Constantinescu și 89 (Jicărean).

**GELU GROZA**

## LA CHIȘINEU CRIȘ, ARBITRUL UMPLUT DE SÂNGE

**Partida Crișul Chișineu Criș-CPL Arad nu prevestea o desfășurare de evenimente importante. Un joc banal de campionat, care s-a încheiat într-un mod barbar, cu lovirea cruntă a arbitrului de centru Paul Zau, cu momente care nu au nimic în comun cu spiritul fotbalului.**

**După o primă repriză fără nimic deosebit, gazdele intră la vestiare cu avantaj de 1-0. Un jucător al gazdelor este eliminat la reluare, pentru două galbene, moment în care antrenorul Crișului, nu merită să-i pomenim numele, îl lovește pe arbitru cu o piatră. Este trimis după gard, de unde continuă să înjure. Arbitrul Zau mai elimină doi jucători ai gazdelor, justificat, și acordă penalty pentru oaspeți în minutul 75. Este pus la pământ de jucătorii gazdă și lovit cu brutalitate, moment în care reușește să fluiere finalul. În drum spre vestiare, arbitrul este încolțit de public, de antrenorul și jucătorii gazdă care îl umplu de sânge. Oaspeții nu au avut nici un fel de probleme, iar arbitrii asistenți - la fel. Așteptăm deciziile ce se impun.**

## GLORIA ARAD - UNIVERSITATEA ARAD 5-1 (3-0)

A fost un meci la discreția gazdelor, care au dominat tot timpul și au învins fără probleme o echipă tânără și neexperimentată.

Doar după primele zece minute de joc încep să apară ocaziile de gol. În minutul 12, la o centrare a lui Vlad, nouarul Gloriei - Băd reușește să deschidă scorul cu un șut frumos din fața porții, 1-0. Singura ocazie clară a oaspeților a fost în minutul 24, când L. Iftimie expediază un șut puternic de la 25 m, însă portarul Malec se opune golului. Două minute mai târziu, Băd singur cu portarul șutează puțin peste poartă. Bârlă mărește diferența de scor în minutul 33 cu un șut de la 20 m, pentru ca cinci minute mai târziu, Gloria să înscrie din nou prin Maier, care reușește un superb gol cu capul și 3-0. Până la pauză mai putem nota intervențiile portarului Linguraru, care a făcut ca scorul să nu ia proporții.

Repriza a doua debutează cu o nouă ratare a lui Băd, din fața porții. În minutul 54, Oros își trece și el numele pe lista marcatorilor, 4-0 pentru gazde.

În minutul 66 Pit șutează spre poartă, dar un apărător atinge mingea cu mâna iar arbitrul Vida dictează penalty. Lovitura de pedeapsă a fost transformată de către Mihali și astfel echipa oaspete a reușit să înscrie golul de onoare, 4-1.

Urmează în minutul 75 o eliminare. Atunci, Roman a primit cel de-al doilea cartonaș galben, „U" Arad fiind nevoită să joace în zece oameni.

Spre finalul partidei, Gloria ratează din nou prin Sârb, iar Băd stabilește scorul final cu două minute înainte de încheierea jocului, 5-1 pentru echipa gazdă.

După cum se poate observa, meciul a avut un singur sens, spre poarta oaspeților, care au jucat frumos, dar lipsa lor de experiență și-a spus cuvântul.

**Au arbitrat bine**: Marcel Vida - centru, ajutat de C. Bondar și M. Toderici Jr. - asistenți.

**Formații: Gloria:** Malec-Pop, Maier, Butunoi, Oros, Crașovschi, Bârlă, Iftimie, Băd, Vlad, Giulău. Au mai jucat: Sârb, Bota, Stirb. **Antrenor:** Gh. Cameniță. **Universitatea**: Linguraru-Edu, Roman, Degetar, Biro, Miheț, Begov, Nistor, Pit, L. Iftimie, Mihai. Au mai jucat: Bogdan, Truță, Văduva. **Antrenor:** Cristi Păcurar.

**Observator A.J.F.:** Cornel Zăhoi.

**ADELA CIOLOCOI**

## TRICOUL ROȘU - A.S. ROMVEST 1-0 (0-0)

Sâmbătă pe o vreme caniculară și un teren tare, s-au întâlnit Tricoul Roșu și A.S. Romvest, două echipe de fotbal care nu au arătat mai nimic. În prima repriză s-a jucat la mijlocul terenului, un fel de pase între jucători. În min. 35 s-a înregistrat prima fază notabilă, lovitură liberă pentru Tricoul de la marginea careului de 16 m, rămasă însă fără rezultat. Până la pauză nu s-a mai întâmplat nimic, doar cartonașul galben primit de Roșu în min. 33. După pauză, Tricoul Roșu arăta o altă față și în min. 55 printr-o acțiune personală a lui Donca, se deschide scorul. Patru minute mai târziu, Man țâșnește printre apărătorii Romvestului și șutează de la marginea careului de 16 metri, dar Bolcaș respinge cu greu în corner. Nervii se încing de ambele părți și în min. 66 Voldea primește galben pentru „un control" dur la picioarele unui adversar. În min. 69 Clepe ia un galben iar în min. 71 este rândul lui Neaga pentru un galben. În min. 80 la o centrare venită de pe partea stângă, Revnic din 6 m, cu capul nu reușește să-l învingă pe Bolcaș. În rest căldură, nervi și fotbal mai puțin.

**Tricoul Roșu:** Szabo - Weirer, Matei (min. 46 Țita), Donca, Voldea (min. 72 Neaga), Revnic - Golea, Răduț, Katona - Topor (min. 81 Șiel), Man. **Antrenor:** O. Nadiu.

**A.S. Romvest:** Bolcaș - Cioară (min. 58 Ponta), Malița, Radu, Șerb - Roșu, Strecicov, Barta, Clepe - V. Fritea, Nădăban. **Antrenor:** M. Roșca.

**A arbitrat:** Codrin Ciocan ajutat de Aurel Ionescu și Nicușor Forton.

**Observator AJF:** Nicu Ardelean.

La juniori: 0-4.

**MARIUS BARNA**

## PĂULIȘANA PĂULIȘ - ȘIRIANA ȘIRIA 1-2 (0-1)

**Au marcat**: Blaj min. 53 respectiv Vuia min.24 și Zăză min. 50.

**Păulișana:** Duc-Sârbu (min. 90 Baricz), Luchian (cpt), Păcurar, Krafcic-Ceh, Heuberger (min. 29 Beraru), Gherga, Mircu, Ardelean-Blaj (min. 75 Cucoș). **Antrenor:** Tănase Trofin.

**Șiriana:** Dușan-Popa, Popan (cpt), Lăzărescu, Neacșu, Malec-Zăză, Petic (min. 80 Tămaș), Vuia, Buruian-Pupăză (min. 64 Mărcuș). **Antrenor:** Marcel Câmpian.

**Au arbitrat bine:** Doru Herțeg asistat de O. Mihart și N. Iacob.

**Observator AJF**: Remus Vlad. **La juniori:** 2-3.

**SORIN CAZAN**

## FRONTIERA CURTICI - ȘOIMII PÂNCOTA 6-1 (3-1)

Teren Curtici. Timp călduros. Gazon excelent. Spectatori: 200. **Au marcat:** Burtea min. 6, Nescovici min. 17, Oiță min. 20, Bilan min. 60, min. 66, min. 89, respectiv Diaconu min.13.

**Formații - Frontiera Curtici:** Dobra-Călin, Maghici, Crișan, Cotuna, Suciu, Bilan, Oiță, Nescovici, Iancu, Burtea. **Au mai jucat:** Boiț, Leva, Csiki, Ianoș. **Antrenori:** Petru Mocuța și Ghiță Ispravnic. **Șoimii Pâncota:** Șerfezi-Ionescu, Pistrui, Pința, Danci, Ardelean, Blăniță, Chetroaie, Tuef, Diaconu, Andea. **Au mai jucat:** Brândușe, Gherman, Vasile. **Antrenori:** Ioan Bacoș și Leo Pința.

**A arbitrat foarte bine**: Mircea Bondar - centru; ajutat de Ioan Florea (bine) și Dumitru Rusan (cu greșeli) - asistenți.

**Observator AJF:** Ioan Șandor. **La juniori:** 4-2.

● Partidă la discreția gazdelor care ar fi putut învinge la un scor și mai categoric, dacă Suciu nu rata un penalty și bările nu l-ar fi salvat în trei rânduri pe portarul oaspeților. ● Frontiera are o echipă tânără și frumoasă și se anunță a.fi una din candidatele la promovare în acest sezon.

**D. SCRIDON**

## REZULTATELE ETAPEI A II-A

F.C. Ineu-Comera 2-0; Victoria Nădlac-A.S. Jandarmeria Vladimirescu 1-6; Crișana Sebiș-Șoimii Lipova 1-2; Gloria Arad-„U" Arad 5-1; Tricoul Roșu Arad-Romvest 1-0; Crișul Chișineu Criș-CPL Arad 1-0 (meci întrerupt în minutul 75); Frontiera Curtici-Șoimii Pâncota 6-1; Păulișana Păuliș-Șiriana Șiria 1-2.

### Clasament

| | | | | | | |
|---|---|---|---|---|---|---|
| 1. Fr. Curtici | 2 | 2 | 0 | 0 | 8-2 | 6 (+3) |
| 2. A.S. Jandarmeria | 2 | 1 | 1 | 0 | 7-2 | 4 (+1) |
| 3. F.C. Ineu | 2 | 1 | 1 | 0 | 3-1 | 4 (+1) |
| 4. Gloria | 2 | 1 | 0 | 1 | 6-4 | 3 (0) |
| 5. Lipova | 1 | 1 | 0 | 0 | 2-1 | 3 (+3) |
| 6. CPL Arad | 1 | 1 | 0 | 0 | 1-0 | 3 (0) |
| 7.-8. Comera | 2 | 1 | 0 | 1 | 3-3 | 3 (0) |
| Ș. Șiria | 2 | 1 | 0 | 1 | 3-3 | 3 (0) |
| 9.-10. Tricoul Roșu | 2 | 1 | 0 | 1 | 1-1 | 3 (0) |
| Romvest | 2 | 1 | 0 | 1 | 1-1 | 3 (0) |
| 11. Ș. Pâncota | 2 | 1 | 0 | 1 | 2-6 | 3 (0) |
| 12.-13. Cr. Sebiș | 1 | 0 | 0 | 1 | 1-2 | 0 (-3) |
| Păuliș | 1 | 0 | 0 | 1 | 1-2 | 0 (-3) |
| 14. Ch. Criș | 1 | 0 | 0 | 1 | 0-1 | 0 (0) |
| 15. „U" Arad | 1 | 0 | 0 | 1 | 1-5 | 0 (0) |
| 16. V. Nădlac | 2 | 0 | 0 | 1 | 1-7 | 9 (-3) |

**Etapa viitoare (26-27 august):** CPL-Curtici; Romvest-Ch. Criș; A.S. Vladimirescu-Tricoul Roșu; Comera-V. Nădlac; „U" Arad-F.C. Ineu; Ș. Lipova-Gloria; Ș. Pâncota-Șiria; Păuliș-Sebiș.

# VĂ PREZENTĂM NOILE STELE ALE BASCHETULUI MASCULIN ARĂDEAN

## Portrete în oglindă

*Vicecampioana României la baschet masculin, West Petrom Arad, a realizat trei transferuri de calibru în intersezon. Au fost legitimați jucători cu nume, în ordine Elemér Tordai, Anton Alexe și Zoran Spasojevic. Primul și ultimul provin de la CSU Petrom Sibiu. Alexe a evoluat ultima dată la Aszok Sopron, în Ungaria. Pe de altă parte, Milorad Kmezic a părăsit gruparea arădeană. Pentru a vă familiariza cu noii baschetbaliști petroliști, vom încerca să vă oferim câteva amănunte despre activitatea acestora, desprinse în urma unor convorbiri purtate zilele trecute.*

### ELEMÉR TORDAI: „UN BASCHET CUM NU S-A MAI VĂZUT!"

**Profil:** 29 de ani, 2,02 m
**Postul:** pivot
**Carte de vizită:** fost jucător la Forest Sibiu (1990-1991), Elba Timișoara (1991-1992), Petrom Sibiu (1992-2000). Campion național (1998-1999) și medaliat cu bronz (1999-2000) la echipa de sub Cibin. Component al lotului național (cadeți, juniori, tineret, seniori).
**Motivația:** a ales Aradul pentru că „aici se face performanță". Îi cunoaște pe băieți, se înțelege cu ei. Despărțirea de Sibiu s-a produs totuși destul de greu. S-a acomodat bine, fără probleme, la West Petrom. Este obișnuit cu metodele antrenorului principal Dragan Petricevic, a lucrat cu dânsul la „națională". Speră să aibă aceleași satisfacții în orașul de pe Mureș, precum la Sibiu.
**Obiectiv:** să evolueze cât mai bine, să mulțumească, să se integreze. Nu în ultimul rând, rezultatele să fie cât se poate de „înalte". Important este ca echipa să funcționeze, să joace frumos, modern și spectaculos.
**Mesaj:** să vină spectatorii la sală, să îi susțină ... Nu le va părea rău! Intenția declarată este practicarea unui baschet cum nu s-a mai văzut în România. Tordai este hotărât - alături de colegi - să ridice nivelul sportului cu mingea la coș.

### ANTON ALEXE: „NU AM IEȘIT NICIODATĂ CAMPION NAȚIONAL"

**Profil:** 30 de ani, 1.94 m
**Postul:** fundaș, conducător de joc, extremă
**Carte de vizită:** Farul Constanța, Dinamo Oradea (1988-1992), Szolnok (1992-1999), Sopron (1999-2000). Component al echipei naționale a României. „Bronz" național cu Dinamo Oradea. Vicecampion al Ungariei, cu Szolnok și de două ori ocupant al poziției 3. Două Cupe ale Ungariei.
**Motivația**: nu a devenit niciodată campion național. Cadrul organizatoric, relațiile cu jucătorii și antrenorii. Acomodare ușoară. Se adaptează rapid, indiferent unde activează.
**Obiectiv:** îmbrăcarea tricoului de campion, fără a fi un obiectiv propriu-zis, îi rămâne în suflet. Prioritare sunt baschetul de calitate și atragerea spectatorilor la sală. Rezultatele vor apărea pe parcurs.
**Mesaj:** prin joc, aducerea unui număr important de public în tribunele Sălii Polivalente. În paralel cu baschetul feminin arădean, mutarea polului baschetului masculin, din Capitală în Provincie.

### ZORAN SPASOJEVIC: „SE POATE FACE TREABĂ LA ARAD"

**Profil:** 29 de ani, 2.05 m
**Postul:** pivot
**Carte de vizită:** a activat la echipe din diviziile I și II ale lugoslaviei, până în anul 1997. Joacă un sezon în Muntenegru. Transferat, în 1998, la Petrom Sibiu. Devine campion al României (1998-1999) și ocupant al locului 3 (1999-2000).
**Motivația:** a văzut ce s-a întâmplat în semifinala campionatului trecut, când arădenii au fost superiori sibienilor. În plus, consideră că B.C. West Petrom este un club bine organizat. A vrut să evolueze alături de Marjanovic, Alexe și Tordai. Altă cauză a opțiunii sale ar fi antrenorul Petricevic. Simte că „se poate face treabă" la Arad. S-a acomodat, nu se simte străin (vorbește limba română) și apreciază că atmosfera este bună iar jucătorii serioși, fiecare știind ce are de făcut.
**Obiectiv:** dacă se va munci mult, rezultatele trebuie să „vină". Așteaptă antrenamente tari, de calitate. Este de părere că gândurile trebuie să se îndrepte asupra potențialului propriu, nu asupra adversarilor.
**Mesaj:** va fi un sezon interesant. Este momentul unui baschet masculin arădean de valoare. Ar fi nevoie, deci, și de încurajările publicului.

A consemnat
**ADRIAN HĂRȚĂU**
Foto: **ȘT. MATYAȘ**

# POLOIȘTII SE PREGĂTESC PENTRU ... OCTOMBRIE

Antrenamentele echipei de polo Astra Arad au demarat la începutul lunii acesteia, sub comanda lui Barbu Ghițan și Constantin Brânzei. Deocamdată nu s-a definitivat lotul de jucători (plecări, veniri). Cert este doar faptul că echipa va fi întinerită serios, urmând a se stabili sportivii cu care se va pleca la drum. Ședințele de pregătire sunt un număr de două pe zi, desfășurându-se la Bazinul „Delfinul". În septembrie se va trece la susținerea de „amicale" în compania Crișului Oradea, noul campionat al Superligii debutând destul de târziu, în luna octombrie. Dat fiind schimbul de generații, existent la nivelul poloului arădean, de presupus este că obiectivul fixat va fi o clasare onorabilă, pe măsura posibilităților, prin care să nu se piardă contactul cu plutonul fruntaș.

**A. HĂRȚĂU**

# LUMEA VITEZEI PE PATRU ROȚI

▼ După desfășurarea Marelui Premiu de Formula 1 al Ungariei (Hungaroring), în 13 august, a urmat o săptămână extrem de agitată în peisajul Marelui Circ. ▼ Au fost date publicității primele mutări ale sezonului viitor. Astfel, cel mai tânăr pilot care a punctat vreodată în F1, englezul Jenson Button se va despărți de Williams-BMW pentru un contract de două sezoane la Benetton, unde îl va înlocui pe Alexander Wurz. La Williams s-a făcut astfel loc pentru noua stea din campionatul CART, columbianul Pablo Montoya. ▼ După un sezon în care a fost pilot de teste la McLaren, francezul Olivier Panis revine în circuit semnând cu BAR Honda, unde îl va înlocui pe brazilianul Ricardo Zonta. ▼ Acesta din urmă a declarat că părăsește BAR, datorită neînțelegerilor cu Jacques Villeneuve, urmând probabil să se îndrepte spre Sauber, de unde Mika Salo este acontat de Toyota. ▼ A fost și o săptămână încărcată de teste în vederea Marelui Premiu de la Spa-Franchorchamps de duminica viitoare. Mc Laren a ales Silverston-ul, unde, surprinzător, pilotul de teste, Panis a scos un timp cu peste o secundă mai bun decât Mika Hakkinen. Tot la Silverstone, Ralph Schumacher a ieșit violent în decor, dar a scăpat doar cu monopostul distrus. ▼ Ferrari a rămas acasă, la Fiorano, unde atât Schumacher cât și Barrichello au testat noul propulsor, cu 10 cai putere mai performant, și în final s-au declarat mulțumiți. ▼ În încheiere să spunem că pe data de 3 septembrie, „cea mai veselă echipă din F1", cum a fost botezată Jordan Mugen-Honda, aniversează 10 ani de existență. Cheful va avea loc la Donington Park, unde piloții Trulli și Frentzen vor face demonstrații de virtuozitate, iar patronul Eddie Jordan va cânta cu invitații săi într-un concert rock.

**DACIAN TODUȚA**

**Handbal**

## „U" TRICOUL ROȘU ARAD - FAVORIT ORADEA 18-14 (9-7)

Vineri, la Sala Sporturilor „Victoria", „U" Tricoul Roșu Arad a susținut un joc de verificare cu Favorit Oradea, ambele formații fiind angrenate, în proxima stagiune, în campionatul Diviziei A de handbal feminin (liga a doua). Victoria a surâs arădencelor, cu 18-14 (9-7). Din lotul pregătit de cuplul de antrenori Ionescu - Mandache, s-a evidențiat portarul Diana Bota. Meciul- revanșă este programat în cursul acestei săptămâni.

Ediția 2000-2001 a eșalonului secund, debutează în data de 9 septembrie.

**A. HĂRȚĂU**

O
n
ON CLINIC LTD.
CENTRU MEDICAL INTERNAȚIONAL
DISFUNCȚII SEXUALE MASCULINE
oferă soluția pentru
INCLUSIV PENTRU DIABETICI, CARDIACI ȘI HIPERTENSIVI DAR ȘI PENTRU AMELIORAREA VIEȚII SEXUALE A FIECĂRUIA
Tratamentul este unic în lume, nu presupune limită de vârstă și are rezultate imediate.
Camerele de așteptare sunt private, iar discreția este garantată.
Timișoara: 056-134.888
București: 01-311.19.29
Baia Mare: 062-433.303, Iași: 032-113.022

Mercedes-Benz

Cele mai performante autovehicule!
Cele mai bune finanțări!
Doriți să vindeți sau să cumpărați autovehicule Mercedes - Benz? DA!

www.auto-schunn.ro

Cel mai loial partener!

AutoSchunn
Partener autorizat Mercedes-Benz
2900 Arad, Micalaca Est D.N. 7, F.N.
Tel/Fax: 0040-57-281.474, Tel. 0040-57-286.680 - E-mail: mercedes@auto-schunn.ro

**UNIVERSITATEA DE VEST „VASILE GOLDIȘ“ Arad**

**Filiala Sebiș**

**Organizează ADMITEREA**

**pentru anul universitar 2000-2001**

**la următoarele forme de învățământ superior:**

- Colegiul Universitar de Marketing în Turism și Activități Hoteliere
- Colegiul Universitar de Asistență Socială
- Colegiul Universitar de Finanțe contabilitate
- Facultatea de Drept - F. F.

*- Înscrierea se face pe baza notelor de la bacalaureat*

INFORMAȚII UTILE: *Sebiș, B-dul Victoriei nr. 10, telefon-fax: 422083.*

(1515517)

**Cooperativa de Credit Banca Populara Familia**

| CREDITE | DEPOZITE |
|---|---|
| credite cu dobândă la sold de 79 % pe an<br>împrumuturi cu reținerea garanției bănești din suma acordată cu dobândă de 48% pe an.<br>împrumuturi cu garanție bănească cu dobândă de 36 % pe an. | 1 lună ..... 47% pe an<br>3 luni ..... 49% pe an<br>6 luni ..... 50% pe an<br>12 luni ..... 54% pe an |

CCBP Familia Bucureşti face angajări pentru municipiu şi judeţ:
▸ inspectori credite ▸ inspectori depozite
Se solicită garanţie; preferabil experienţă.

ARAD : str. Bușteni 5 tel. 235 982
PECICA: str.Principală 6 tel. 468 505
INEU: str. Decebal 1B tel. 093-528 434
PANCOTA: str. T. Vladimirescu 98 tel. 095-636 292

**Noi locuri de muncă la Leoni Wiring Systems Arad**

**18.000 angajați în întreaga lume**

Clienți principali: Rover, Land Rover, General Motors, Porsche, Rolls Royce, Daimler Chrysler, Audi/VW,

**În Arad** Am început producția în mai 1999

Fabricăm sisteme electrice pentru Rover și Land Rover din Marea Britanie

În prezent dorim să angajăm personal pentru următoarele poziții:

**PLANIFICATOR (MATERIALE)**

**Responsabilități:**
- Să se asigure că materialele sunt disponibile pentru realizarea planului de producție
- Menținerea legăturii cu compania din Marea Britanie pentru a se asigura că lipsurile de materiale sunt identificate și expediate

**Experiența și pregătirea necesară:**
- să aibă inițiativă și să fie puternic motivat
- cunoștințe de limba engleză, scris și vorbit
- cunoștințe de operare PC - Excel, Acces, Word
- bune abilități numerice și de comunicare.

**PLANIFICATOR PRINCIPAL**

**Responsabilități:**
- Supervizează și coordonează activitatea de planificare a producției și materialelor
- Asigură îndeplinirea cerințelor clienților
- Menține legătura cu planificatorii din Marea Britanie
- Asigură acuratețea datelor din Man-Man prin inventariere fizică și inventar permanent
- Consiliează Producția asupra necesarului de personal și echipamente pentru a respecta cerințele clienților

**Experiența și pregătirea necesară:**
- să aibă inițiativă și să fie puternic motivat
- preferabil absolvent studii universitare
- cunoștințe foarte bune de limba engleză, scris și vorbit
- cunoștințe de operare PC - Excel, Acces, Word
- bune abilități numerice și de comunicare

**ANALIST ACHIZIȚII MATERII PRIME**

**Responsabilități:**
- contactarea furnizorilor externi
- programarea și reprogramarea comenzilor și livrărilor
- urmărirea livrărilor
- asigurarea stocului optim de materiale

**Experiența și pregătirea necesară:**
- abilități numerice și analitice
- preferabil studii superioare (economice sau tehnice)
- cunoștințe foarte bune de limba engleză, scris și vorbit
- cunoștințe de operare PC - Excel, Access, Word
- bune abilități de comunicare

**DACĂ SUNTEȚI INTERESAT**

*Completați un formular de candidatură și atașați o fotografie și o scrisoare de recomandare la sediul nostru din Str. Poetului nr. 105-107, Arad, până în data de 28 august 2000.*

*Aceste posturi reprezintă o posibilitate de a vă alătura unei importante companii multinaționale și oferă excelente oportunități în carieră.*
*Sediul nostru se extinde și noi oportunități vor apărea întrucât producția în România va crește în următoarele 18 luni.*

THE QUALITY CONNECTION
LEONI
Wire - Cable - Wiring Systems

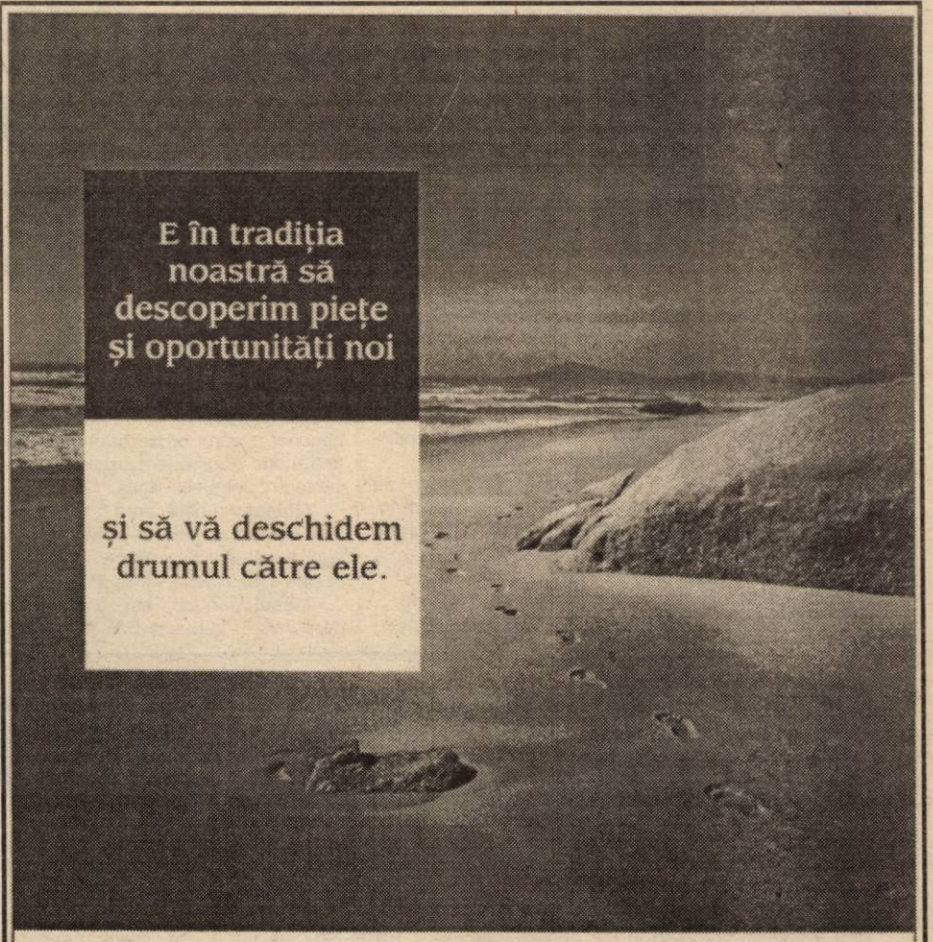


Pentru informații suplimentare despre activitatea noastră în Arad și în celelalte 8 orașe din România, precum și din cele 75 de țări unde banca noastră este prezentă, vă rugăm să ne contactați la: Str. Cloșca nr. 1, Arad, tel: (057) 213 222

ABN·AMRO Bank

**S.C. IATSA S.A. ARAD**

Str. Ștefan cel Mare nr. 2-4
Tel/fax: 057/287366
CF:R 8610969

**CONVOCATOR**

**Se convoacă**
**ADUNAREA GENERALĂ A ACȚIONARILOR**
**S.C. IATSA SA Arad pentru data de 05.09.2000, orele 13, la sediul societății din Arad, str. Ștefan cel Mare nr. 2-4, cu următoarea**

ORDINE DE ZI

1. Analiza și aprobarea majorării capitalului social al S.C. IATSA S.A. Arad cu contravaloarea terenului aferent.
2. Analiza și modificarea Contractului Societății.
3. Majorarea capitalului social cu aport în numerar.
4. Reaprobarea bugetului de venituri și cheltuieli.
5. Diverse.

CONDUCEREA SOCIETĂȚII

**„S.C. ANNO S.R.L.” Arad**

str. Andrei Șaguna nr. 52, tel/fax 057-213.111; 057-285333

**VĂ OFERĂ LA PREȚURI AVANTAJOASE:**

- ❒ țigle tip Jamina import Ungaria, modele: Tango, Csardas, Keringö, Polka, glazurate și neglazurate și alte materiale aferente construcțiilor;
- ❒ țevi cupru și fitinguri 15 mm-22 mm;
- ❒ țevi cu inserție de aluminiu și accesorii (Henco);
- ❒ tuburi de scurgere PVC 32-110 mm
- ❒ racorduri și accesorii diferite pentru instalații sanitare

**Societatea asigură transport de țigle gratuit, la domiciliu, pe raza municipiului Arad.**

**ALEGEȚI ANNO!!!**
**ALEGEȚI CALITATEA!!!** (5550990)

**Primăria comunei Secusigiu**

**ORGANIZEAZĂ LICITAȚIE**

în vederea întocmirii Planurilor Urbanistice Generale ale localităților componente.

Selectarea ofertelor se va face în data de 15.09.2000, orele 10,00, la sediul Primăriei.

Ofertele se depun la sediul Primăriei până în data de 12.09.2000, orele 15,00.

(5550994)

**VINDEM**

**MICROBUZ RENAULT MASTER**

*3,5 tone - 13 m.c.*
*- stare bună.*

(1515433)

**TELEFON: 280175; 281800.**

# DEPOZITUL HOUSE CONSTRUCTION

Arad, str. Pădurii nr. 49, tel.:254457

**VINDE DIN STOC LA PREȚURI DE DEPOZIT!**

Ofertă specială

- LAMBRIURI PVC
- RIGIPS Import
- VATĂ MINERALĂ Import

❑UȘI METALICE (UȘI BLINDATE) ❑Tablă zincată ❑Oțel beton ❑P.C. ❑Placaj ❑PFL ❑PAL ❑BINALE (uși, ferestre - peste 20 modele) ❑Podele și lambriuri din brad ❑Parchet - fag ❑CAHLE TERACOTĂ (mecanice și manuale) ❑Cărămidă șamotă ❑ȚIGLĂ - Târnăveni ❑Plăci azbociment ❑Bitum ❑Carton asfaltat ❑Carbid ❑Electrozi

PROGRAM: LUNI-VINERI 8.00-17.00 SÂMBĂTĂ: 8.00-12.00

**VIZITÂND DEPOZITUL NOSTRU VĂ PUTEȚI CONSTRUI O CASĂ LA UN PREȚ ACCESIBIL**

DORIȚI O TÂMPLĂRIE MODERNĂ PENTRU CASA DVS.?

Tel. 210280

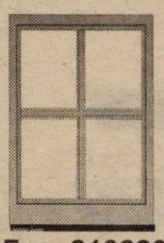

■ *Preferați ca această tâmplărie PVC cu sticlă termopan să fie de calitate și din import?*

Apelați la: **EXCLUSIV AL - PLAST**

■ *Casa dvs. poate avea de astăzi:*

UȘI, FERESTRE CU STICLĂ TERMOPAN!

Fax: 210280 *Arad, str. Pădurii nr. 91A, tel./fax: 210280*

AICI TOTUL ESTE IEFTIN ȘI DE O CALITATE DEOSEBITĂ!

(973863)

# S.C. INSTALSAN CONSTRUCTION COMPANY

ARAD, STR. PĂȘUNII (spre Piața Soarelui) nr. 13, MICĂLACA (aproape de cimitir) a deschis un

**DEPOZIT DE MATERIALE**

DE CONSTRUCȚII:
■ PAL ■ PFL ■ PLACAJ
toate grosimile
■ SOBE TERACOTĂ ■ UȘI ■ FERESTRE
■ BITUM ■ CARTON ASFALTAT
■ ȚIGLE ■ COAME ■ UȘI METALICE

INSTALAȚII SANITARE:
■ GRESIE ■ FAIANȚĂ
■ OBIECTE SANITARE

TELEFON 259088

PROGRAM zilnic: 8,00 - 16,00
sâmbătă: 8,00 - 13,00

DIRECȚIA TÂRGURI - EXPOZIȚII A CAMEREI DE COMERȚ, INDUSTRIE ȘI AGRICULTURĂ A JUDEȚULUI ARAD

# AGROMALIM

ediția a XI-a

Târg specializat de industrie alimentară, agricultură și servicii conexe.

31 August - 4 Septembrie 2000
Sala Polivalentă ARAD

pentru că...

**AGROMALIM 2000**

e un târg unde merită să vii!

2900 ARAD, str.Cloșca nr.5, tel. 057-254052
fax: 057-250014, e-mail: expo-ccia@arad.ro
Persoana de contact: dl. Cimi ENACHE

# DOMPLEX

MAGAZIN PIESE AUTO SI ACCESORII

NOU!!! *NU PIERDE OCAZIA!!!*

Acum **30% REDUCERE** pentru:

-bujii; -filtre; -uleiuri;

-piese de direcție; -piese motoare.

FIAT

MAGAZINE: Str.Poetului Bl.P3, Ap.15, Tel.057-22.11.21 Calea Lipovei nr. 278, Tel.057-21.96.05

# LEONARDO angajează

pentru noul magazin:

**-şefă de unitate**
**-vânzătoare**

Trimiteti C.V.-ul cu poza si nr. de tel. pe adresa:
**S.C. LEONARDO S.R.L. str. G. Enescu nr.5 3700 ORADEA**
**jud. Bihor, informații la tel. 059.467.650**

Distribuitor Autorizat dialog

# Telefoane cu personalitate

Cauta-ne vara asta si numai in reteaua Dialog vei gasi:

4$ DIALOG INEDIT

- Cadoul nostru - un aparat foto KODAK
- Telefoane de calitate
- Preturi speciale
- Cel mai ieftin abonament - Dialog Inedit

**TelecomPlus**
Arad, Bd. Revoluției nr. 85
Tel/Fax: 057-214.552

*Doar pentru abonamentele D50-D1000

*Rețea de magazine cu profil alimentar*

Organizează preselecție pentru postul de

**DIRECTOR COMERCIAL**

în București și în fiecare județ.

CONDIȚII:
■ 30-50 ani, titrat, capabil să coordoneze 25 magazine și subalterni
■ posesor auto și calculator
■ 1.000 $ cash (august) + 2.000 $ garanție ulterioară (mai 2001)

Program de lucru 18,00-21,00, inclusiv sâmbăta.
**VENIT LUNAR BRUT 800 $.**

***Telefon 01/212-2845 (non-stop).***

# Reducere - Reducere - Reducere

la magazinul de vopsele

## Color Plus

Arad, str. Dr. Ioan Ratiu nr. 25. Tel. 251259

Vopsea pt. interior "Spor" - 315.000 lei/14kg
Vopsea pt. exterior "Spor" - 376.000 lei/14kg
Vopsea pt. interior "Deco" - 208.000 lei/14kg
Glet "Ceradez" -115.000 lei/20kg
Lac de parchet "Parcodur" - 208.000 lei/5kg
Vopsea email alb, crem - 191.000 lei/4kg, maro - 45.000 lei/1kg

Preturi valabile pentru perioada 10.08-10.09.2000 în limita stocurilor

**Reducere - Reducere - Reducere**

La noi la CG&GC leul are valoare!

Pretul include TVA

MITSUBISHI TRIUM

= 1 LEU

Oferta CONNEX valabilă până la 3 Septembrie:
- 50% reducere la orice tip de abonament în primele două luni

www.cg-gc.ro

* TVA inclus. Numai cu abonament Clik, Business, Clasic, Personal, Connex 100 sau Connex 240. În limita stocului disponibil!

BUCUREȘTI: 410 54 59, 410 54 87; CLUJ-NAPOCA: 064-192 823, 064-191 614; CONSTANȚA: 041-694 021; CRAIOVA: 051-418 431, 051-411 342; GALAȚI: 036-493 701, 036-493 844; ARAD: 23.65.65; 092.255.044 DROBETA TURNU SEVERIN: 052-324 764; BUTOIANI: 031-535 588, 031-534 665; TULCEA: 040-510 444; PIATRA-NEAMȚ: 033-237 267; BAIA-MARE: 062-431 582; BISTRIȚA: 063-235 614; IAȘI: 032-278 844

CG&GC Soluții IT Complete Pentru Biroul Dumneavoastră

dealer autorizat CONNEX



-10% ♦ KLUDI ♦

-stoc limitat-

Dă forma apei

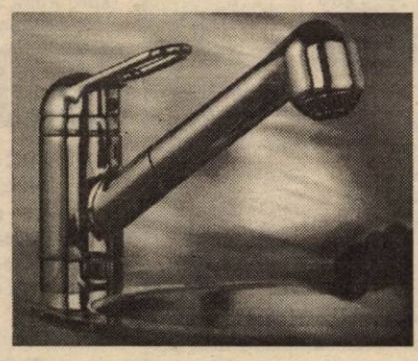

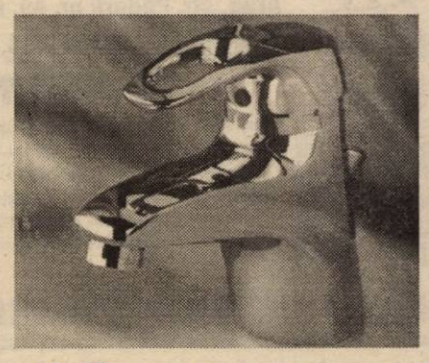

Produsele renumitei firme germane
Acum și în Arad

Prin SC INSTAL IMPEX SRL

Distribuitor autorizat pentru zona de Vest
Depozit: str. Dorobanților nr. 55 tel.: 057/211292
Magazin: str. Episcopiei nr. 24 tel.: 057/270091

Oferta noastră mai cuprinde:
- Țevi și fitinguri din cupru - SANCO - Ø15-Ø28
- Țevi mulistrat PeX-Al-PeX-HAKA - și accesoriile aferente
- Fitinguri zincate 3/8'' - 2'', curbe sudură trase 3/4'' - 2''
- Țevi și fitinguri din PVC, PE, PP pentru rețele de apă și canalizare
- Dedurizator FLODRAVIN 3000
- Căzi, cabine pentru duș, rezervor WC LAGUNA și GEBERIT
- Corpuri încălzire din oțel - DUNAFERR -, pompe GRUNDFOSZ
- Tuburi izolatoare pentru țevi - THERMAFLEX -
- Robineți cu sferă pentru apă și gaze 1/2'' - 2''
- Coliere țeavă cu diblu 3/8'' - 2''; Ø15-Ø219
- Contoare Zenner la preț de fabrică

NU UITAȚI!
NOI VĂ OFERIM PRODUSE DE CALITATE LA PREȚ DE IMPORTATOR


## MATRIMONIALE

**AGENȚIA MATRIMONIALĂ cu sediul în ITALIA „NEW LOVE INTERNAȚIONAL AGENCY" selecționează DOAMNE, DOMNIȘOARE , între 18-50 ani. Informații telefon 057-212404, celular 094.830.946. (20492)**

**AVOCAT, 35 ani, înalt, brunet cu ochii albaștri, foarte prezentabil cu situație socială foarte bună, locuitor în nordul italiei, caută domnișoară 25-35 ani, cu studii superioare, foarte frumoasă, înaltă, brunetă, fără copii, cu o bună situație socială, în vederea unei relații serioase. Răspund numai la scrisoare și foto recentă întreagă + telefon. Adresa este: Av. ROBERTO MICHELON, CONTRA VESCOVADO, 25, 36100, VICENZA, ITALIA. (21272)**

## VÂNZĂRI APARTAMENTE O CAMERĂ

Vând garsonieră ne(mobilată), str. Lacului, bloc L2. Telefon 255261. (20513)

Vând garsonieră cf. III, în zona UTA, parter, canal separat. Informații telefon 250151. (20343)

Vând apartament una cameră Micălaca. Telefon 279229 după ora 16. (20568)

Vând garsonieră Micălaca, str, Cenad, bloc 231. Telefon 094.182.173. (5551404)

Vând garsonieră cf. I, zona Miorița. Telefon 095 631 145. (21137)

Vând garsonieră, 8800 DM sau schimb cu apartament două camere. Telefon 094.508.356. (21151)

Vând garsonieră, confort I, Micălaca. Telefon 259521; 093.256.789. (21245)

Vând urgent garsonieră, confort I, Micălaca, str. Săvârșin nr. 173, sc. E, ap. 60, et. IV, 8000 DM, negociabil. Informații telefon 057-514042. (21264)

Vând garsonieră, confort I, în Vladimirescu, cameră, hol, bucătărie, vană, gresie, faianță, posibil gaz, 6000 DM, negociabil, posibil două rate. Informații telefon 057-514042. (21264)

## VÂNZĂRI APARTAMENTE DOUĂ CAMERE

Vând (închiriez) apartament 2 camere, zona Polivalentă. Telefon 094 523 701. (21184)

Vând apartament două camere, parter P+4, Calea Romanilor, gaz, telefon, satelit, bun pentru privatizare, sediu firmă, cabinet. Telefon 254888. (21286)

Vând apartament 2 camere, Polivalentă, vedere spre Mureș, bl. 44. Telefon 057-270837. (20360)

Vând apartament 2 camere, semidecomandate, zona 300, pe mal, 72 mp, parter înalt, scurgere separată, bucătărie mărită, geam termopan, ușă blindată, preț 17.000 DM, negociabil. Telefon 092 826 592. (20377)

Vând apartament 2 camere, zona Fortuna, faianțat, gresiat, balcon închis, lavabil, telefon, cablu, et. X, 8.500 DM, negociabil. Informații telefon 057 -271162, 092 252 636. (20388)

Vând apartament central, gaz, 110 mp, 32.000 DM. Telefon 224471, între orele 14-21. (20432)

Vând urgent apartament 2 camere, central, bun și pentru birouri, tot confortul, preț avantajos. Telefon 276041. (20436)

Vând apartament 2 camere, etaj 1, bloc 35, Alfa, îmbunătățiri. Telefon 092.731.415. (20515)

Vând apartament 2 camere, Podgoria, etaj 4/4, 16.000 DM. Telefon 219878; 092.372.730. (20518)

Vând 2 apartamente așezate central, str. Gen. Traian Moșoiu, preț negociabil. Telefon 250348. (20998)

Vând apartament 2 camere, decomandate, îmbunătățit, Alfa, 13.000 DM. Telefon 277825, după ora 19. (21046)

Vând apartament 2 camere, semidecomandat, Micălaca, bl. 563, amenajat modern. Telefon 095 605 022. (21047)

Vând urgent apartament 2 camere, bl. 365, et. 4/8, ap. 16, 16.500 DM, negociabil. Telefon 265834 sau 093.532.217. (21061)

Vând 2 camere, Alfa, în față, 14700 DM. Telefon 270856. (20382)

Vând apartament cu două camere. Informații telefon 259200 sau 092.437.514. (21241)

Vând apartament 2 camere, et. II, decomandate, complet mobilate, zona 300, bl. 305, sc. D, bloc contorizat, vizibil, orice oră. Telefon 219402. (21259)

## VÂNZĂRI APARTAMENTE TREI CAMERE

Vând apartament 3 camere, et. I, A. Vlaicu, parchetat, finisat modern, liber. Telefon 274954, 094 629 636. (21173)

Vând apartament 3 camere, parter, scurgere separată, contorizat, parchetat, faianțat, 23.500 DM, negociabil. Telefon 266890. (20349)

**Vând apartament ultracentral, 3 camere, parter, ideal firme. Telefon 095.067.962; 213063 (21145)**

Vând apartament 3 camere, decomandate, 2 băi, 2 balcoane, et. I, garaj, Micălaca, zona 700, preț 21.000 DM, exclus intermediari. Telefon 094 927 730. (21216)

Vând 3 camere, Vlaicu, cf. II, 10.500 DM. Telefon 253364. (20382)

Vând apartament 3 camere, Samantha. Telefon 222182, seara. (21187)

Vând apartament 3 camere, pivniță, grădină, gaz 3 focuri, localitatea Vladimirescu bl. B.9, ap. 2. (21243)

Vând urgent și ieftin apartament 3 camere, decomandate, faianță, gresie, parchetat, mobilat sau nemobilat. Telefon 095.782.505 sau 243280. (21274)

## VÂNZĂRI APARTAMENTE PATRU CAMERE

Vând 3 apartamente ultracentral: unul 2 camere, celălalt 1 cameră alăturat, realizabil 4 camere, bucătărie, dependințe; apartamentul 3: demisol, super îmbunătățit, lavabil, paluxat, ideal cabinet, firmă, birou, locuință. Telefon 257338. (21167)

Vând 4 camere, central, îmbunătățit, 30.500 DM, et. II. Telefon 270856. (20382)

Vând apartament 4 camere, decomandat, stare foarte bună, str. Alba Iulia, bl. 541, preț 23.000 DM, negociabil. Telefon 255488; 092.347.620. (21248)

## VÂNZĂRI CASE

Vând urgent casă în Galsa. Telefon 466723 sau 531859. (21270)

Vând jumătate de casă. Telefon 094.397.419.

Ocazie! Vând urgent casă în Grădiște, 4 camere + anexe, tot confortul, 55.000 DM și casă mare, cu depozite, Aradul Nou, 1.500 mp, variante. Telefon 092 207 518, 276353. (21157)

Vând casă mare (2 apartamente) 2 intrări, termoficată. Numai oferte serioase la telefon 094.397.419.

Vând casă cu grădină, 1.100 mp, gaz, apă, telefon, satelit, Gai. Telefon 274994. (19959)

Vând casă Aradul Nou, 4 camere, încălzire centrală, bucătărie, baie, curte, grădină, suprafața 600 mp, 48.000 DM negociabil. Telefon 092.640.821. (20217)

Vând casă în Grădiște, 6 camere, curte, garaj, canalizare, posibilități gaz, 38.000 DM, negociabil. Telefon 092 237 784. (20310)

Vând casă Aradul Nou. Telefon 286423. (20368)

Vând casă 3 camere, grădină, canalizare, gaz, zona Spitalului Județean. Telefon 094.777.270.

Vând casă ocupabilă în Pîrneava, apă, gaz, grădină. Telefon 094.773.308. (20482)

Vând apartament în asociație, str. Occident, etaj I. Telefon 210740. (20519)

Vând casă mare pe colț 220 mp construcția + 700 mp grădină + curte, Grădiște. Telefon 276488. (20545)

Vând casă cu 400 mp curte, mobilă, zona Stadion Gloria. Telefon 092.562.402; 285328. (21067)

Vând casă trei camere, complet renovată, singur în curte, zona Biserica Sîrbească. Telefon 277027. (21090)

Vând casă Chișineu Criș, str. Mihai Viteazul nr. 23. Telefon 094 959 057. (3030580)

Vând urgent casă în Sânicolaul Mic, 980 mp, 15.000 DM și în Pâncota, 1.800 mp, 3 minute de centru, trifazic, 23.000 DM. Telefon 288713, după ora 20. (20122)

Vând casă 2 camere, baie, grădină. Telefon 276543. (21149)

Vând casă 3 camere, grădină mare. Telefon 273666. (21149)

Vând casă, str. Școlii nr. 17. Telefon 289219. (21172)

Vând casă localitatea Beliu nr. 559, Piața Beliu. Telefon 288072, 462672. (21230)

Vând casă cu etaj Păulis (în deal), ocupabilă imediat, posibilități: locuit 2 familii; privatizare: turism, comercial, sănătate. Telefon 230170. (21215)

Vând urgent, în Grădiște, casă 3 camere, gaz, apă, telefon, 29.000 DM, negociabil. Telefon 236357 253527. (21236)

Vând casă (din cărămidă), 3 camere, anexe, gaz, apă, canalizare, trifazic, TVS, telefon, Aradul Nou. Telefon 287206. (14523)

Vând casă, convenabil, în Moneasa, confort occidental, 3 camere + dependințe, 2 terase, încălzire centrală, grădină. Telefon 094.619.723. (21156)

Vând casă în Grădiște, 3+1 camere, cu garaj, curte betonată + 400 mp grădină, 37.000 DM. Telefon 092.729.953. (20418)

Vând casă 3 camere, bucătărie, antreu, baie, gaz metan. str. Școlii nr. 15, după, ora 15, Arad. (21237)

Vând casă mare pe colț, fundație din piatră de codru, 5 camere, baie cu gresie și faianță, bucătărie mare, terasă mare închisă, 2 garaje, cămară lemne, cotețe de porci, pui, toate noi, din BCA, plus o clădire separată nouă de 64 mp, cu gresie (actualmente bar cu grădină de vară) semiacoperită și betonată, canalizare și gaz stradal, Grădiște, str. Pelicanului nr. 28, preț negociabil 80.000 DM. Telefon 094. 530.925. (22041)

Vând casă cu un apartament, cameră, hol, baie, curte mare interioară și trei săli amenajate pentru utilități comerciale, șoseaua Vladimirescu, 45.000 DM, negociabil. Informații telefon 057-514042. (21264)

Vând casă, grădină mare, comuna Vinga. Telefon 259200; 092.437.514. (21242)

Vând casă în Gai, 3 camere, bucătărie, baie, grădină, str. Gen. Doda nr. 28A, preț 18.000 DM. Telefon 272806. (21273)

## VÂNZĂRI SPAȚII

Vând gheretă ABC, amenajată, 15 mp, vad bun, apă, trifazic, aparat cafea Saeco, rafturi, pulturi, magazie, birou, frigidere, etc. preț 7.500 DM. Telefon 095.783.797. (21188)

Vând urgent gheretă Piața Miorița, posibil orice activitate. Telefon 094.669.443. (21115)

Vând (închiriez) spații comerciale 86, 900 mp, toate dotările. Telefon 094 798 000. (20299)

Vindem autoservice, magazin piese, bar, terasă, teren 3.000 mp, proprietate, situat ultracentral, preț 400.000 USD, negociabil. Telefon 092.295.317, 093.702.184. (21074)

Vând spațiu comercial (casă) ultracentral, str. Eminescu, suprafață 160 mp, loc parcare. Telefon 094.619.723. (21156)

## VÂNZĂRI TERENURI

Vând teren 460 mp, Șega. Telefon 247429. (20417)

Vând urgent teren șoseaua Arad-Vladimirescu, 1500 mp, gaz, apă, telefon, curent trifazic, 25.000 DM, negociabil. Informații telefon 057-514042. (21264)

## VÂNZĂRI AUTO

Vând Dacia 1310, 1993, stare perfectă, CIV, preț 2600 DM, negociabil. Telefon 095.873.797. (21188)

Vând Dacia, 1989 și Audi 100 Quatro, numere Germania, 1986, stare excelentă. Telefon 057.474.782.

Vând, schimb instalație pentru vopsit cu câmp electrostatic. Telefon 280212, 093.479.734. (20525)

Vând Dacia 1310 Break, 1989, stare foarte bună, CIV, verificare, numere noi, 2.000 DM. Telefon 276488. (20545)

**Vând SISTEME DE CLIMATIZARE noi pentru orice tip de AUTOTURISM. Telefon 094 791 100, fax 0040-57 259538. (21164)**

Vând Dacia 1410L, 11.000 km, carburator, preț 5.500 DM, negociabil. Telefon 092 548 330. (21183)

Vând Dacia 1310L, 1999, 5.300 DM, negociabil. Telefon 240911, 260340. (21217)

Vând microbus marfă Fiat Ducato, 1990, Diesel, accidentat dreapta, 5.000 DM. Telefon 462342, 095 802 976. (0363299)

**Vând urgent autoturism PEUGEOT 405 GR benzină, an 1990, alarmă, închidere centralizată, geamuri, trapă electrică, casetofon, motor 1.600 cmc, preț 6.800 DM. Telefon 094 555 686. (20408)**

*(Continuare în pagina 15)* ☛

*(Urmare din pagina 14)*

Vând Dacia din 1994, stare bună, 3.300 DM. Telefon 411186, 093 207 752. (21042)

Vând Ford Escort '89, două uși, impecabil. Telefon 095.435.554. (21070)

Vând Dacia 1310, an fabricație 1986, Saviem basculant lateral, an 1989, cap tractor MAN cu semiremorcă cu 3 axe, 20 tone, autoutilitară TV motor Brașov, an 1992. Telefon 094.577.823 sau 094.594.476. (3030582)

Vând Dacia 1310, an 1999, 9000 km, în garanție, 4.900 DM. Telefon 267456, după ora 16. (21182)

Vând Dacia 1310, an fabricație 1989, numere noi + CIV, preț avantajos. Telefon 092.972.084. (21254)

Vând BMW Turbo Diesel, an 1985, preț 5.700 DM. Telefon 258257. (21232)

Vând Fiat Tempo 1,8 Diesel, 1993, combi, 6500 DM, informativ. Telefon 243082; 092.294.842. (20414)

Vând tractoare U-650; U-651, stare foarte bună. Telefon 094.522.567, localitatea Răpsig, familia Purice. (3032512)

Vând sau schimb VW Transporter, motorină, fabricație 1984, neînmatriculat, cu 2500 DM, negociabil sau Dacia papuc. Telefon 473750. (21281)

## VÂNZĂRI ELECTRO

Vând cuptor cu microunde, 50 DM. Telefon 275277. (21143)

Vând combină frigorifică și congelator cu sertare. Telefon 275277. (21143)

Vând TV color, video, cuptor microunde, mașină spălat, combină frigorifică, fax, frigider. Telefon 266414. (20481)

**Vindem diferite TELEVIZOARE COLOR stereo (100 modele) de la 58 cm - 70 cm, prețuri convenabile. Telefon 280260. (20543)**

**Vindem COMPUTER Pentium I 133 MHz 16-24-32 RAM, monitor 15 complet, prețuri convenabile, reduceri preț pentru elevi, studenți, cadre didactice. Telefon 280260. (20543)**

**Vindem COMPUTERE 486, IBM, diferite configurații complete, prețuri convenabile; pentru copii până la 12 ani - 1.600.000 lei. Telefon 280260. (20543)**

**Vindem IMPRIMANTĂ HP cu jet și HP Laser. Telefon 280260. (20543)**

Vând CÂNTARE ELECTRONICE; CASE MARCAT FISCALE, omologate. Telefon 272727; 281188. (f.)

**Problema rufelor murdare are cea mai convenabilă soluție chiar la noi; MAȘINI SPĂLAT AUTOMATE, second-hand, import GERMANIA, cu garanții; prețuri 1.800.000 - 2.000.000 lei. Telefon 094.706.321; 259339. (19470)**

**Puteți uita de arșița verii în cel mai ieftin mod posibil: FRIGIDERE, COMBINE, LĂZI, CONGELATOARE second-hand, cu garanții, prețuri minime. Telefon 094.706.321; 259339. (19470)**

**Vând TV COLOR second-hand, garanții, mărci renumite, prețuri: 850.000 - 2.000.000 lei. Telefon 094.706.321; 259339. (19470)**

**Vând ieftin VIDEO RECORDER import occident, cu garanție. Telefon 094.706.321; 259339. (19470)**

Vând TV color telecomandă, text, stereo, garanție. Telefon 219365; 093.380.028. (20267)

**Vând TV COLOR diferite modele: mici, mari, plastic; prețuri minime; garanție. Telefon 289456; 092.239.242.**

Vând mașini automate, combine frigorifice, uscător rufe, televizoare color, modele noi, în garanție. Telefon 251392. (20370)

Vând televizoare color, preț 1.500.000-2.000.000 lei, garanție 6 luni. Telefon 212005, orele 9-17. (20433)

Vând televizoare color, preț 1.350.000 lei, garanție 6 luni. Telefon 244904, orele 9-17. (20433)

Vând televizoare, monitoare color, la cele mai mici prețuri. Telefon 057-287404. (21195)

Vând mașină spălat automată, TV color, cuptor microunde, garanție. Telefon 284604. (21140)

Vând televizoare color, 54-72 cm, teletxt, telecomandă. Telefon 264004. (21212)

Vând vitrină frigorifică 1,85 m, 12.500.000 lei. Telefon 243082; 092.294,842. (20414)

**Vând diferite TELECOMENZI pentru televizor (165.000 lei), VIDEO, SATELIT; componente electronice. Telefon 092.368.868; 095.794.894. (20096)**

## VÂNZĂRI DIVERSE

**Vând CHEREȘTEA de BRAD uscată. Telefon 513001. (3032513)**

**Vând CEAPĂ Stuttgart, calitatea I-a, la preț de 6.500 lei/kg și remorcă auto 7,5 tone, cu basculare în spate și laterală. Telefon 057/473.270. (4873690)**

Vând sufragerie 623; un colțar + fotolii. Telefon 094.608.741, după ora 18. (21246)

Vând vacă (20 litri lapte); congelator Arctic 5 sertare; fereastră trei canate cu roletă. Telefon 235666, orele 9-17. (21260)

**Vând PLASĂ GARD ZINCATĂ, toate dimensiunile; CUIE; PLASĂ RABITZ; TABLĂ ZINCATĂ 0,4; SÂRMĂ NEAGRĂ și ZINCATĂ - str. Vrabiei, nr. 4. Telefon 289997. (17592)**

Vând boltari zgură și beton, pavele, borduri etc; prețuri accesibile. Telefon 095.634.885. (19448)

**Vând BOLȚARI BETON și ZGURĂ, prețuri avantajoase. Telefon 095 418 089. (18994)**

**Vând MOBILIER MODERN, nou, executat cu materiale din import, prețuri minime, calitate, garanție. Telefon 256769, 092 239 242.**

Vând cuptor electric francez pentru patiserie-panificație, malaxor și tăvi adecvate. Telefon 281228. (20381)

**Vând BCA, ciment, var, țiglă, sub prețul pieței. Telefon 094.524.456; 054-211807. (f.1515743)**

**Vând LEMNE FOC tăiate, esență tare, orice cantitate, domiciliul clientului. Telefon 276488, Grădiște. (20547)**

**Vând LEMNE FOC, tăiate, NISIP și BALAST, la domiciliu. Telefon 245248. (21090)**

**Vând LEMNE FOC, tăiate, 175.000 lei/mc, NISIP și BALAST la domiciliu. Telefon 277027. (21090)**

Vând moară despuiat porumb. Telefon 094 764 898. (21176)

Vând făină BL 55, import Ungaria. Telefon 057-275779, 094 507 265. (21141)

Vând tărâțe, 2.500-2.700 lei/ kg; făină albă 5.500 lei/ kg; făină neagră 4.000 lei/ kg. Informații telefon 462342, 095 802 976. (0363298)

**Vând EUROBOLȚARI termoizolanți cu certificat calitate 300x250x200 la 5.300 lei/buc; 1mc-370.000 lei. Telefon 281491; 092.381.750. (20302)**

**Vând: colțare, canapele, dormitoare, mobilă bucătărie, convenabil, Gai. Telefon 094.507.339; 275551, seara. (20453)**

Vând sau închiriez mese de biliard. Telefon 094.556.653 sau 275726. (20536)

Vând europaleți 40.000 lei/ buc și paleți 30.000 lei/ buc. Informații telefon 280402. (21040)

Vând vacă gestantă de 8 luni, la a -II-a fătare. Informații telefon 531371. (4932342)

Vând țiglă Jimboliă, stare bună, grinzi, coferi și lați, preț convenabil. Telefon 094.312.822. (21262)

Vând clădire din cărămidă, acoperis țiglă pentru demolare; tractor U-650, remorcă 7 tone; mașină de găurit trifazic. Informații Felnac 516, Mărcuș. Telefon 287518. (21251)

Vând foarte convenabil rezervor inox alimentar 5400 litri (termoizolat, presiune, serpentină inox, răcire - încălzire). Telefon 094.253.142. (21284)

## CUMPĂRĂRI DIVERSE

**Cumpărăm: ORZ și GRÂU (furajere), plata la ridicare. Telefon 065/443367; 065/163885; 095.824.973. (f1515667)**

**Cumpăr porci grași, localitatea Mâsca nr. 307, preț 19.000 lei/ kg. Telefon 057-531497, 094 774 649. (21213)**

Cumpăr miere de albine polifloră și de tei în cantități mari, plata pe loc. Telefon 094.555.063. (21280)

Cumpăr porci grași 20.000 lei/kg, viu, plata pe loc, localitatea Nădlac. Telefon 475065. (4873691)

## CERERI ȘI OFERTE DE SERVICII

BISTRO „GEORGES" program NON-STOP angajează BARMANI. Informații str. Egalității nr. 2. (21252)

**Angajăm ȘOFER cu experiență, categoria C. Telefon 095 654 484. (21158)**

Angajez BRUTARI. Informații telefon 275015 sau 094 557 204. (21225)

Angajez VÂNZĂTORI stradali-fructe, str. P. Rareș nr. 45, ora 20. (20472)

MOBILA ȘI BINALE VLADIMIRESCU angajează: TEHNICIAN, MAISTRU, TÂMPLARI. Telefon 514901. (20562)

Angajez FEMEIE SERVICIU, FACTURISTĂ, MAGAZIONER. Cerințe: maxim 35 ani, studii medii, experiență. Informații telefon 094 787 549. (21037)

Angajez BRUTARI cu experiență, salariu avantajos. Informații telefon 531386. (4932343)

FIRMĂ STRĂINĂ angajează PERSONAL, vârsta maximă 25 ani, studii superioare. Informații 092.834.426. (21202)

Angajăm TINERI, 18-25 ani, ELECTRICIENI și necalificați pentru lucrări de instalare cablaje. Informații telefon 213143. (21186)

„MODULEX" ARAD, str. Păstorului nr. 1, angajează: TÂMPLARI, DULGHERI, ZIDARI, calificați. Perspectivă muncă STRĂINĂTATE. Telefon 057-279387. (21079)

„GEF FACILITIES" angajează GESTIONAR și MANIPULANT. Telefon 281981. (21263)

Angajez VÂNZĂTORE profil alimentar și SPĂLĂTORI AUTO. Telefon 289905. (21258)

Angajez ASISTENTĂ cabinet stomatologic. Telefon 212933. (21240)

SC „JOHANNA" SRL angajează TÂMPLARI specializați în prelucrarea și debitarea palului melaminat. Oferte serioase str. Poetului nr. 52. Telefon 272522. (21235)

SC „RO:GER CONSTRUCTION" angajează: ZIDARI, DULGHERI, FIERARI-BETONIȘTI, necalificați. Informații Calea Timișorii nr. 1. (21233)

SOCIETATE COMERCIALĂ angajează TINERI cu vârsta între 16-30 ani. Se oferă carte muncă, salariu minim 1.800.000 lei. Telefon 276817, orele 11-16. (21226)

SOCOM „PIELARUL" Arad, angajează CONFECȚIONERE fețe încălțăminte calificate, mașiniste, muncitoare la masă, șerfuitoare (mașina de egalizat marginea pielii). Informații telefon 236116 sau la sediul firmei din str. Ghiba Birta nr. 16, Arad. (21222)

Angajăm DOAMNE, DOMNIȘOARE cu VOCE PLĂCUTĂ. Salarizare deosebită. Telefon 094.527.058. (21275)

## PRESTĂRI SERVICII

ȘCOALA ȘOFERI „BELC" completează seria cu 18 locuri, categoriile A, B, C, C+E. Casa Sindicatelor, telefon 223004, 216570, 094 938 335.

LUKAS execută HIDROIZOLAȚII LA ACOPERIȘURI! Garanție 10 ani! Prețuri negociabile! Telefon 270711, 094 855 838. (21192)

ȘCOALA CARMEN ABCDE primește înscrieri, Victoriei 88. Telefon 255445. (20391)

Execut TENCUIELI interioare, finisări, fațade, ornamente, terasitări, calitativ. Telefon 271322. (21033)

Execut ZUGRĂVELI (lavabil, var, humă), FAIANȚĂRI, GRESIERI, ieftin. Telefon 092.493.836. (21247)

Repar ieftin: FRIGIDERE, LĂZI, CONGELATOARE, garanțial, transport gratuit. Telefon 092.417.397. (21218)

AER CONDIȚIONAT: montare și comercializare. Telefon 214225; 092.457.098. (21282)

## DIVERSE

SC „PETRON ȘIMAND" SRL, cu sediul în Șimand, nr. 1204/bis, organizează licitație pentru vânzarea AUTOTURISMULUI DACIA 1310, în data de 23 august 2000, ora 10. (21269)

SOCOM „PIELARUL" ARAD, scoate la licitație, apartament cu 4 camere + dependințe, situat în Arad, str. Poetului, nr. 93, bloc A 25, etaj II. Licitația va avea loc în data de, 30.08.2000, la sediul cooperativei. Informații telefon 236116 sau la sediul firmei din Arad, str. Ghiba Birta nr. 16. (21222)

SC „CONSTAR" SA ARAD, str. Mș. Ion Antonescu nr. 14, organizează LICITAȚIE, în fiecare marți, la ora 10, la sediul societății pentru vânzarea unor mijloace fixe: autobasculante, autotractor, autotren, hidrom, telemac, motocompresoare, autoturism Dacia papuc, nacelă, tractoare, remorci autobasculante, gater etc. Listele pot fi consultate la sediul societății, telefon 254401. (20243)

Consiliul Local ZĂBRANI primește oferte pentru întocmirea PUG care se depun la sediul primăriei Zăbrani, până la data de 04.09.2000, ora 9. Informații suplimentare la sediul primăriei, telefon 057-561206. (5551405)

## CITAȚII

Se citează pentru termenul de, 24.08.2000, ora 9, succesorii defunctei HEGEDUS IRINA, decedată la data de, 19.01.1965, cu ultimul domiciliu în Arad, str. Brumărel nr. 5, jud. Arad, dosar succ. nr. 38/2000, la Biroul Notarial Public „Savin Luminița" cu sediul în Arad, str. Țepeș Vodă nr. 5 (zona UTA). (21080)

Se citează pentru termenul de, 24.08.2000, ora 9, succesorii defunctului HEGEDUS IOSIF, decedat la data de, 17.10.1945, cu ultimul domiciliu în Arad, str. Brumărel nr. 5, județul Arad, dosar succ.nr. 37/2000, la Biroul Notarial Public „Savin Luminița", cu sediul în Arad, str. Țepeș Vodă nr. 5 (zona UTA). (21080)

## TURISM

**NOU! MARI REDUCERI DE PREȚURI!**

**ATLASSIB**

Călătorești cu autocarele noastre moderne, în EUROPA: GERMANIA, AUSTRIA, FRANȚA, ITALIA, SUEDIA (plecări zilnice), BELGIA, OLANDA, DANEMARCA, ANGLIA, FINLANDA, NORVEGIA, SPANIA, PORTUGALIA, UNGARIA, IUGOSLAVIA.

NOU! Reduceri suplimentare pentru: elevi, studenți, pensionari și grupuri. Bd. Revoluției nr. 35, telefon 251871, 252727; Autogară, telefon 270562. O poartă deschisă spre Europa! (c.)

**„Pletl"**

Vă oferă:
zilnic spre Germania
PASSAU - REGENSBURG - NURNBERG - HEILBRONN - STUTTGART - KARLSRUHE - HEIDELBERG - WURZBURG - FRANKFURT - MAINZ-GIESSEN.
SERVICII: călătorie în autocare noi, moderne; 2 bagaje gratuite; însoțitoare de bord; o masă caldă în Ungaria.
Informații și înscrieri la AGENȚIILE PLETL: ARAD, telefon 057-252291, LIPOVA telefon 057-561377, 057-563011; TIMIȘOARA, telefon 056-200119; LUGOJ, telefon 056-359651; REȘIȚA, telefon 055-224904. (c. 18)

SEMO TOUR ARAD
Pune la dispoziția dumneavoastră locuri la munte și la mare. Vacanțe de neuitat - Litoral 2000 - în MUNTENEGRU, SLOVENIA, CROAȚIA, GRECIA, TURCIA și TUNISIA. Excursii pe cele mai interesante intinerarii din Europa și în cele mai diverse locuri de pe mapamond. Informații și înscrieri la sediul agenției, str. Mihai Eminescu nr. 13, telefon/ fax 282877, 283311. (c.)

## SCHIMBURI

Schimb apartament 1 cameră la casă + grădină cu apartament 2 camere. Telefon 092.493.836. (21247)

## ÎNCHIRIERI

**Primesc elevi în gazdă, zona Podgoria. Telefon 250277.**

Primesc una persoană în gazdă, zona Confecții. Telefon 212082. (21271)

Închiriez apartament cu o cameră, zona UTA. Informații telefon 269510. (21053)

Închiriez spațiu comercial birouri, vad comercial, central Micălaca. Telefon 265079. (21094)

Primesc 2 eleve (studente) în gazdă, zona UTA. Telefon 271958, 286705. (21175)

Ofer spre închiriat apartament 3 camere, zona Confecții. Doresc persoane serioase. Telefon 289523. (21228)

Închiriez spațiu comercial nou amenajat, Piața Agroalimentară Vlaicu, suprafața 230 mp. Telefon 280537, zilnic, între orele 10-14. (18836)

Ofer spre închiriere garsonieră și apartament (ne)mobilat. Telefon 210255. (20488)

Caut urgent să închiriez apartament curat, (ne)mobilat. Telefon 210555. (20488)

Închiriez apartament nemobilat, ultracentral, 60 mp, pentru firme. Informații telefon 094 782 552. (0363298)

**Solicităm spre închiriere apartament, zonă centrală (gară, Podgoria), parter, pentru sediu firmă. Informații la telefon 092.437.527. (f.1515757)**

Primesc în gazdă, elevă-studentă, la bloc. Informații Arad, str. Ștefan cel Mare nr. 11. Telefon 287518. (21251)

Primesc în gazdă un elev/ă/student, Calea Romanilor. Telefon 461532; 284193. (21185)

Ofer spre închiriere, ieftin, garsonieră. Telefon 092.264.539. (21265)

## † SERVICII FUNERARE †

NON STOP (la orice oră)
**„RO-STYL COMPANY"**
Firma noastră este PRODUCĂTOARE DE SICRIE, cu magazin în: ARAD, str. M. Eminescu nr. 4 (vizavi Cinema MUREȘUL), telefon 057-211929, 094.537.715. EFECTUĂM SERVICII: spălat, îmbrăcat, îmbălsămat și transport cu personal calificat. ASIGURĂM MINIM: 8 modele de SICRIE din LEMN MASIV (nu din PAL sau furnir); SICRIE CU MÂNERE și ȘURUB (nu se bat cuie), SICRIE LUX, 5 modele LENJERIE DECES (respete), LENJERIE DE LUX, cruci lemn și metal. ACCESORII: catafalc, steag, prosoape etc. INTERMEDIEM: fanfară, colaci, colivă etc. FIIND PRODUCĂTORI, AVEȚI AVANTAJUL UNOR PREȚURI MINIME și POSIBILITATEA DE A PLĂTI ÎN RATE. Ofertă: sicriu stejar (cruce, respete) - 1.000.000 lei. (c.)

**SC „NOSFERATU" SRL,**
ARAD, str. Ghiba Birta nr. 26, telefon 270437; Non stop 094.554.874, NĂDLAC, str. 1 Decembrie, nr. 4, telefon 092.922.337.
NON - STOP
SERVICII FUNERARE COMPLETE.
SICRIE, RESPETE, CRUCI (prețuri de producător). ACCESORII: prosoape, batiste, panglică neagră, baticuri, mânere, lumânări, catafalc, sfeșnice, steag de doliu. SERVICII: capelă, spălat, îmbălsămat, îmbrăcat, transport intern și internațional. Asigurăm colaci, colivă, coroane, jerbe, fotografii profesionale, fanfară, organizăm pomeni. OFERTA BRAD: sicriu brad, respete, cruce - 900.000 lei. Transportul sicriului la domiciliu este gratuit!!! (c. 44)

## † DECESE †

Cu adâncă durere în suflet anunțăm moartea fulgerătoare a celei care a fost
**PAGUBĂ CĂTĂLINA.**
Înmormântarea va avea loc astăzi, 21.08.a.c. ora 13, de la domiciliul din Arad, str. Scărișoara nr. 6, la Cimitirul Eternitatea. Familia îndoliată.

După o scurtă suferință, la 78 de ani, s-a stins din viață cel care a fost soț, tată și bunic
**BEJAN DUMITRU.**
Înmormântarea va avea loc astăzi, 21 august 2000, ora 16, de la domiciliul din str. București nr. 29, Bujac, născut în comuna MIȘCA. Te plânge mereu: soția Catița, fiul Beniamin, nora Neli și nepoții.

Cu adâncă durere în suflet anunțăm moartea fulgerătoare a celui care a fost soț, tată și bunic
**lt.col. (r)**
**CIORBAN PAVEL.**
Înmormântarea va avea loc azi, 21 august 2000, ora 15, de la Capela Cimitirului Eternitatea (UTA). Dumnezeu să-l odihnească în liniște și pace! Familia îndoliată, Ciorban.

## † CONDOLEANȚE †

Împărtășim durerea familiilor CIORBAN și DĂNUȚ în momentele grele pricinuite de despărțirea prea timpurie a celui care a fost
**lt.col.(r)**
**CIORBAN PAVEL.**
Sincere condoleanțe! Familia, col. Crișan. (21287)

Cu inima zdrobită de durere ne despărțim pentru un timp de cel ce a plecat în veșnicie, iubitul nostru tată și bunic
**BEJAN DUMITRU.**
Cu credința revederii îți aducem o lacrimă la căpătâi și îți spune „La revedere, tată drag!" Familia: Bejan-Todorică, Florica și Ovidiu; familia Bulica-Emanuel și Camelia; familia Grec-Laurențiu și Dana. (21276)

Cu durere anunțăm plecarea în veșnicie a celui care a fost un frate și unchi adevărat
**BEJAN DUMITRU.**
„BACE" drag, din depărtări am venit să te revăd iar acum dumneata ne-ai părăsit plecând în veșnicii. Nu te vom uita și îți spunem „La revedere!". Familia Bejan-Costel și Margareta; familia Chișe-Cornel, Geta și copiii; familia Bejan-Grațian și Florentina. (21277)

Cu durere în inimă, familia Bejan Petru, Lucian și Călin se desparte pentru o vreme de cel care a fost
**BEJAN DUMITRU**
tată și bunic. (21278)

Fiica Fibia, ginerele și copii îl plâng pe cel care a fost
**BEJAN DUMITRU**
tată și bunic. Familia Nica. (21279)

O rugăciune, o lacrimă și durere în suflet la plecarea dintre noi a tatălui nostru drag
**BEJAN DUMITRU.**
Fiul Dumitru, nora Ileta și nepoții Cosmin și Lorena. (21285)

## † COMEMORĂRI †

Astăzi, 21 august se împlinesc 5 ani de lacrimi și durere de când ne-am despărțit de fiul nostru
**MARINEL BUTARI,**
în vârstă de 32 ani. „Sub o cruce rece/ Sub un tăcut mormânt/ Doarme ce-am avut mai dulce/ Și mai drag pe acest pământ/ Singurătatea greu m-apasă/ De când ai plecat de-acasă/ La chipul tău mereu privesc/ Și tot la tine mă gândesc" vei rămâne veșnic viu în inimile noastre: tata, mama, soția, fiica, sora și cumnatul.

„S-au scurs 5 ani de când nu mai există/ Decât în poze, gând și uneori în vis/ Căci moartea nemiloasă în tine
**MARINEL BUTARI**
a lovit/ Ne-ai părăsit pe toți, care te-am iubit" Fiica, soția, părinții, sora și cumnații. (21268)

Cu inimile îndurerate și lacrimi în ochi anunțăm că azi, 21 august 2000, se împlinește 1 an de la despărțirea pentru totdeauna de cea mai iubitoare mamă și bunică
**DUBEȘTEAN VIORICA,**
din ODVOȘ. Chipul tău drag nu-l vom uita . niciodată! Odihnește-te în pace, mama noastră dragă! Fiica Mariana și nepoatele Adina și Camelia. (21249,50)

● PRODUCE ȘI MONTEAZĂ UȘI ȘI FERESTRE DIN PVC ARMAT CU PROFILE TROCAL GERMANIA
● PRODUCE ȘI VINDE GEAM TERMOPAN
LUCRU NEMȚESC

SATLINE

SALON DE EXPOZIȚIE:
ARAD, PIAȚA MIHAI VITEAZU
BL. M 7, PARTER
TEL./FAX. 057/25 14 61; 094 50 72 11

PREȚURI NOI
LA AUTOTURISME
ADAOS ZERO!

S.C. IATSA S.A. ARAD

(FOSTA DACIA SERVICE ARADUL NOU)

▼ SINGURUL DEALER AUTORIZAT din orașul Arad de către S.C. AUTOMOBILE DACIA S.A. Pitești pentru vânzarea de autoturisme DACIA de orice tip. Program de vânzare orele 8 - 16.

▼ Autoturismele se vând și în rate pe o perioadă de 60 luni (5 ani)

▼ Garanție 36 luni

▼ Efectuează revizii tehnice în perioada de garanție și postgaranție, fiind autorizată de către S.C. Automobile Dacia S.A. Pitești

▼ Execută Inspecții Tehnice Periodice (ITP) între orele 8 - 18

▼ Vinde piese schimb cu și fără montaj prin magazinul propriu pentru autoturismele DACIA, DAEWOO și OLTCIT

▼ Vinde orice autoturism din gama DAEWOO, inclusiv în rate și leasing.

INFORMAȚII LA TELEFON: 287366 sau 950

NU UITAȚI: înainte de a vă decide în cumpărarea unui autoturism vizitați I.A.T.S.A. Aradul Nou și veți avea surpriza unor prețuri de excepție!!!

(1515676)

PENTRU DUMNEAVOASTRĂ
UN NOU ȘI AVANTAJOS
SISTEM DE RATE FĂRĂ AVANS PÂNĂ LA 36 LUNI

NOU! la CORAURA

DE LA 1.000.000 LA 30.000.000 PUTEȚI CUMPĂRA ORICE PRODUS

COMERCIALIZAT DE CORAURA

IMPORTANT

ACORDĂM CREDITE PENTRU CUMPĂRĂRI DE MARFĂ:
LA PERSOANE FIZICE CÂT ȘI LA SOCIETĂȚI
LA NOI PUTEȚI SUPLIMENTA
CREDITUL ȘI PE PARCURSUL RATELOR.

CORAURA

■ Aparate aer condiționat ARISTON
■ Biciclete pentru copii și adulți
■ Folie pentru solar 10 și 4 m lățime
■ Incubatoare 100 și 60 ouă
■ Plasă geam import pentru țânțari
■ Plasă rabitz, plasă gard diferite mărimi
■ Cuie construcții, scoabe, sârmă zincată, electrozi
■ Sobe de gătit cismă și tip menaj
■ Motoare electrice, pompe apă, hidrofoare
■ Betoniere, motocultor, motocositoare
■ Scări duble din lemn și aluminiu
■ Cabluri, conductori și aparataj electric
■ Scule și unelte agricole
■ Gresie, faianță, adezivi și obiecte sanitare
■ Vopsele lavabile de interior și exterior
■ Vopsele de ulei, diluanți, lacuri, pigmenți de zugrăvit
■ Pânze abrazive și discuri
■ Acumulatori auto și butelii
■ Sfoară tapițerie și arcuri
■ Pânze fierăstrău circular, aparat sudură, pompe zugrav
■ Televizoare color
■ Frigidere, congelatoare, combine și lăzi frigorifice
■ Aragaze și hote
■ Boilere, cazane pentru baie
■ Aspiratoare

(4873577)

ASIGURĂM TRANSPORT GRATUIT!

ARAD, B-DUL REVOLUȚIEI, BL. 10 VIS-A-VIS DE BANK POST TEL. 270.525, 270.424
ARAD, MICĂLACA, BL. 602 PIAȚA SOARELUI TEL. 259.884, 259.373, 259.721
LIPOVA, LÂNGĂ PIAȚA TEL. 561.804

Vara trece repede... PROFITĂ DE OCAZIE!!!

MITSHUBISHI TRIUM

GRATIS*

Oferta Connex valabilă până la 3 septembrie
50% reducere la abonament pentru primele 2 luni.
MAGAZINUL „ELECTRONICA" (lângă Căminul)
TEL. 093/511355; 092/976769; 093/443199

*Numai cu conectare la CONNEX în limita stocului disponibil pentru abonament de 12, 15, 20$.

dealer autorizat CONNEX

Activ...

S.C. CONIMEX S.R.L.

str. Măgurei nr. 11 ARAD
Tel. 057/213494; 092-347612

EXECUTĂM
lucrări de: construcții instalații în construcții

EXECUTĂM
articole de mase plastice prin injectare

ANGAJĂM:
■ ZIDARI
■ ZUGRAVI
■ DULGHERI

(5550968)

S.C. „BENDEA" S.R.L. VINDE PRIN MAGAZINELE

din B-dul Revoluției 26-38, Telefon: 231853;
Liviu Rebreanu 68, Telefon: 250905

■ GRESIE color cal. I - 122.000 lei/mp
■ FAIANȚĂ color cal. I - 89.000-129.000 lei/mp
■ BATERII BAIE
■ Obiecte sanitare ■ Căzi baie
■ BOILER ■ Fitinguri
■ ȚEAVĂ ZINCATĂ ȘI NEAGRĂ
■ ȚEAVĂ PVC colac PE 20-63 și fitinguri aferente
■ TABLĂ ZN decapată și NG
■ Țeavă HENCO 16 - 23.000 lei/m; 18 - 26.000 lei/m; 22 - 29.500 lei/m și FITINGURI
■ CARBID ■ TUBURI PVC
■ ȚEAVĂ DIN CUPRU și fitinguri din cupru.

(1420284)

BIROTICĂ

Leximig Splaiul Gen. Gh. Magheru Bl. 329B (Micalaca)
Tel./Fax: 057/270111; 270100, Arad

MOBILIER DE BIROU

S.C. ECOS - IMPEX S.R.L.

Arad, Calea A. Vlaicu 257 (lângă Peco); tel. 289740
DEPOZIT MATERIALE DE CONSTRUCȚII

VINDE DIN STOC ȘI PREIA COMENZI LA:

■ țigle indigene și din import Ungaria; ■ cărămidă indigenă și import Ungaria ■ B. C. A. și bolțari din beton; ■ oțel beton; ■ var, ciment, ipsos, glet, adezivi ■ plasă gard, rabitz, cuie; ■ diferite materiale de construcții ■ bolțari 30x25x20 - 461.500 lei/mc pentru 20 buc/m2 zidărie de 30 cm; ■ bolțari 30x15x20 - 552.000 lei/mc pentru 16 buc/m2 zidărie de 15 cm.

Preia comenzi pentru orice tip de mobilă din pal melaminat import, bucătărie, birotică, camere copii, sufragerii.

O soluție la cheie

TRANSPORT ȘI MONTARE LA DOMICILIU GRATUIT.

(4873577)

PRESTIGIOASĂ SOCIETATE IMPORTATOARE DE BUNURI DE LARG CONSUM
ANGAJEAZĂ
DIRECTORI DE VÂNZĂRI
*pentru zonele: București, Constanța, Craiova, Brașov, Cluj*

SE CER:
● experiență într-o funcție similară de minim 2 ani
● vârsta maximă: 35 ani
● disponibilitate pentru deplasări în teren și program prelungit

SE OFERĂ:
● salariu atractiv
● autoturism de serviciu
● oportunități de promovare

(1515752)

Trimiteți CV la adresa Arad, 2900, OP 8, CP 117

ELECTRONIC SHOP
P-ta UTA, bl. U1-2, tel/fax: 271123; 271642; 289642

Canon

Furnizorul TĂU de:
- Copiatoare
- Imprimante
- Calculatoare
- Service

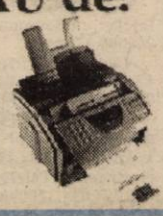

(1515577)

BANCA ROMÂNĂ PENTRU DEZVOLTARE
GROUPE SOCIÉTÉ GÉNÉRALE
Sucursala Județeană ARAD
Bd. Revoluției nr. 5-7
Telefon 253280

# ADEVĂRUL

COTIDIAN INDEPENDENT ARAD

Anul XII, nr. 3085

Marți, 22 august 2000 ● 16 pagini ● 2500 lei ● e-mail: adevarul@arad.ro

WEST BANK
ARAD, B-dul Revoluției nr. 88
TELEFON: 284.888; FAX: 285.202
Dobânzi depozite persoane fizice
(suma minimă 500,0 mil. lei)
1 lună - 35%
2 luni - 36%
3 luni - 37%

BRAT
Publicație auditată în semestrul II 1999
Tiraj mediu zilnic vândut: 34.958

## NOUA DREAPTĂ ROMÂNEASCĂ - MÂNA MORTULUI ÎN PUTREFACȚIE

Să tragem cu toții pe dreapta. Suntem îndrumați cu insistență, amenințați cu tot felul de restricții, dacă nu vom fi cuminți și nu vom asculta. Pe cine să ascultăm? Pe directorul CIA, care a fost săptămâna trecută în România pentru a da soluții și a sprijini propulsarea lui Mugur Isărescu, omul de paie al PNȚCD și al lui Emil Constantinescu. A venit să-și revigoreze rețeaua de spionaj, respectiv centralele de manevrare a opiniei publice în favoarea candidatului plutocrației economico-financiare mondiale, a celui care a dat țara pe mâna capitalului străin, transformând România într-o colonie. Nu întâmplător se cere descoperirea listelor cu informatorii securității, se face mare caz de cei care au colaborat cu KGB, dar sunt apreciați cei care de ani de zile colaborează cu CIA și alte servicii occidentale, sau chiar mai apropiate. În timp ce acei care au slujit interesele României, nu ale lui Ceaușescu (care, fie vorba între noi, a fost mai patriot decât toată șleahta de politicieni actuali) sunt puși la stâlpul infamiei.

Ce interese sunt în spatele unor asemenea demersuri promovate cu insistență de adevărații turnători ai securității, cei care-și vindeau vecinul, prietenul și neamul. Or, aceștia au fost cei care au putut fi șantajați, cei din partidele istorice PNȚ și PNL și legionarii. Aceștia erau dușmanii regimului democrat-popular și ei trebuia trecuți sub observație. În orice țară din lume există informatori, oameni care sunt folosiți pentru a se cunoaște starea de spirit, pentru a apăra regimul instaurat, indiferent de forma sau conținutul lui. De aceea, nu sunt mai puțin periculoși oamenii CIA de cei ai KGB sau ai altor servicii de informatori străine țării noastre.

D. ZĂVOIANU

(Continuare în pagina 5)

## În zona Curtici

## PRODUCATORII DE ROȘII ECOLOGICE - MINȚIȚI ȘI BATJOCORIȚI

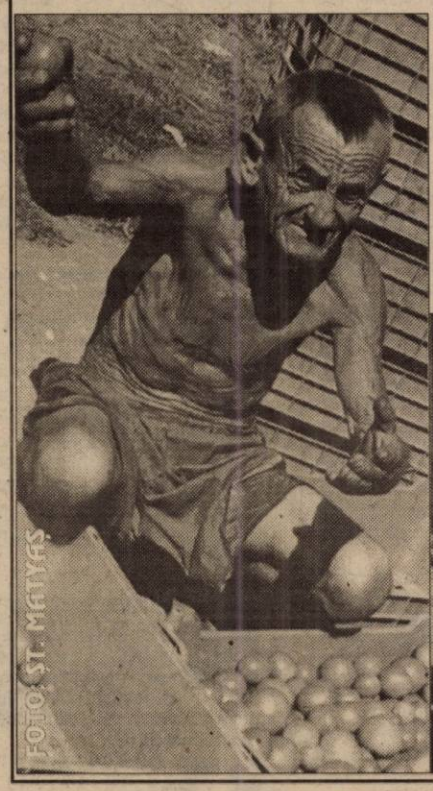

FOTO: ȘT. MATYAS

Pag. 6

La peste 40 de grade, partidele arădene coc

## LISTELE PENTRU PARLAMENT

Pag. 5

Această

## INCENDIU PUTERNIC PE STRADA SCĂRIȘOAREI

Pag. 4

Premiile de fidelitate „Adevărul" pe luna august

## UN PREFECT (RE)GĂSIT ȘI ZECE CITITORI FERICIȚI

☛ Tragerea la sorți a fost efectuată de dl. LIVIU BĂDĂU, manager general al CANON ELECTRONIC SHOP, împreună cu dl. OVIDIU NILĂ, noul prefect al județului

FOTO: AL. MARIANUȚ

Pag. 2

## CITIȚI ÎN ZIARUL DE AZI

*■ Aradul - pe ultimul loc în țară la aplicarea Legii nr. 1/2000 ■ Ovidiu Marian nu agreează concurența particularilor* Pag. 3

*■ O posibilă afacere - microferme de bovine* Pag. 7

La majoritatea școlilor din județ

## APA - O ETERNĂ PROBLEMĂ

Pag. 8

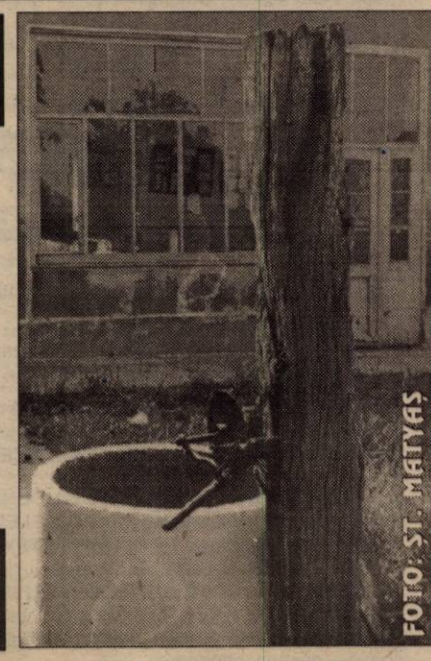

FOTO: ȘT. MATYAS

s.c. CENTROSOJA s.r.l. ARAD
CENTROSOJA
Str. Poetului 105-107
Tel. 270.408; 250.528
Vinde sămânță de grâu de cea mai bună calitate

Un stripper arădean recunoaște

## „SUB 350 DM PE SEARĂ NU MĂ DEZBRAC"

Pag. 10

ALGLASS
MOBILIER DIN PAL LA COMANDĂ
● BUCĂTĂRII ● DORMITOARE ● CAMERE DE ZI
● MOBILIER SPAȚII COMERCIALE
Calea Timișorii nr. 53; Tel./Fax: 278820
Piața Spitalului Bl. 1D; Tel/Fax: 253868

# CALENDAR

◆ Astăzi, Soarele răsare la ora 6 și 28 de minute și apune la ora 20 și 30 de minute.

◆ Au trecut 232 de zile din acest an. Au mai rămas 134 de zile până în 2001. **Praznicul zilei: Biserica ortodoxă**: Sf. Mc. Agatonic, Antuza, Zotic, Irineu și Or; **Biserica romano-catolică**: Sf. Fecioară Maria Regină; **Biserica greco-catolică:** Sf. M. Agatonic și însoțitorii; Sf. Fecioară Maria Regina.

# A venit BARZA!

**La Arad**: Drăgan Andreea Maria, Lunga Andrada Maria, Buruiană Albert, Rostaș Marian Cristian, Moț Laurențiu Flavius, Tomșa Jason, Lucaci Damaris Fioma, Moldovan Alexandru Cosmin, Bodrii Ioan Alexandru, Babuția Silvan Teofil, Bodea David, Bejan Claudiu Ioan, Negura Andrada Mădălina, Draia Alina Andreea.

**La Lipova**: Crasovan Jessica.

# METEO

Vremea se va menține frumoasă și deosebit de caldă, caniculară în orele amiezii. Cerul va fi mai mult senin. Vântul va sufla în general slab.

**Temperaturi maxime: 35 la 39°C. Temperaturi minime: 19 la 23°C**

**Meteorolog de serviciu, Carmen Șarga**

# UTILITARE

**PIEȚE, TÂRGURI**

Astăzi este zi de piață la Sebiș, Almaș, Apateu, Semlac, Sântana, Șilindia, Vârfurile. Târguri săptămânale se desfășoară astăzi la Chișineu Criș, Almaș, Șilindia și Vârfurile (sat Avram Iancu - Tăcășele).

Mâine, miercuri, va fi zi de piață la Pâncota, Beliu, Buteni, Șiclău, Macea, Vânători, Pecica, Șiria și zi de târg la Beliu și Buteni.

**FARMACIA DE SERVICIU**

Farmaciile **„Sinapis"**, B-dul Revoluției, nr. 88, lângă Noul Stil, telefon 282369, **„Noua Farmacie"**, str. Andrei Șaguna, nr. 15, telefon 948 sunt de serviciu cu program non-stop.

**URGENȚE STOMATOLOGICE**

... asigură Cabinetul din str. Crișan (în spate la Gionelli), program non-stop. Telefon: 253794.

... urgențe stomatologice asigură și cabinetul din B-dul Revoluției nr. 62, ap. 17, între orele 9,00-19,00. Telefon: 256665.

**ÎNTRERUPERI DE CURENT**

**Marți:** str.Libertății, Rotarilor, Maramureș, Lic. Construcții 6 și Cl. Victoriei, Feleacului, Vuia, Deltei, Haica Sava, Răchitei, Moldovan (p), Spital Copii, str. Marinarilor, Bărnuțiu, Margaretelor, Garoafelor, Băncilă, Voluntari, Mătăsari, Șelari (p),Stadion R. **Miercuri:** Str. Grozăvești, Izvor, Magnoliei, Leandrului, Iederei și Fagului, Trib. Corcheș, Hatman Arbore (p), str. Artileriei, Inului, Pelinului, Bl. A, A1, A2, B, B1-A, B1-B, C, C1, 4, 6 și Cocorilor (p), str. Cocorilor, Bl. 1, 2, c, str. Bucegi, Vrabiei, Cucului (p).

# Premiile de fidelitate „Adevărul" pe luna august

## UN PREFECT (RE)GĂSIT ȘI ZECE CITITORI FERICIȚI

Duminică, noul prefect al Aradului a fost de negăsit. Dorind să aflăm poziția domniei-sale în legătură cu situația nefirească de la Aeroportul Arad (refuzul Vămii Arad de a efectua în timp util controlul vamal al pasagerilor de pe cursele externe), redactorii noștri s-au izbit pe tot parcursul zilei de vocea robotului telefonic. Pur și simplu, prefectul nu era de găsit. Îngrijorați că (ne-) a dispărut prefectul, în ziarul nostru de ieri am publicat o notă intitulată „Unde e prefectul?" rugându-i pe cei care ne-ar putea ajuta să-l găsim să ne ajute. Nu a mai fost nevoie, pentru că ieri, la orele amiezii, prefectul OVIDIU NILĂ ne-a vizitat personal la redacție, risipindu-ne astfel orice urmă de îngrijorare. La acea oră, la sediul redacției tocmai se desfășura tragerea la sorți a premiilor de fidelitate „Adevărul" pe luna august, invitați fiind domnul LIVIU BĂDĂU, manager general al societății arădene CANON ELECTRONIC SHOP și doamna MARIA NEAGU, șeful Inspectoratului județean de poștă Arad. După ce reprezentantul cunoscutei firme arădene de echipamente computerizate a extras din urnă numele a cinci dintre cei zece câștigători ai premiilor în valoare de câte 500.000 lei fiecare, am profitat de prezența noului prefect al județului, invitându-l să extragă din urnă numele celorlalți cinci câștigători.

Iată și lista celor 10 abonați-câștigători pe care îi așteptăm joi, 24 august a.c., ora 12 la sediul redacției pentru a-și ridica premiile, pe baza buletinului de identitate și a chitanței-abonament valabilă pe luna august.

1. Ardelean Eugen, Neudorf nr. 178;
2. Hönig Alexandru, Arad, str. Hunedoarei nr. 43;
3. Vornicu Vasile, Barațca nr. 625
4. Stoica Nicolae, Arad, str. Horea nr. 4, Bl. H 10, ap.4;
5. Morar Costel, sat Șomoscheș, Com. Cermei nr. 453;
6. Banu Elena, Curtici, str. Tache Popescu nr. 2;
7. Roman Axente, Socodor nr. 304;
8. Negru Elena, Arad, str. Alba Iulia nr. 17, Bl. 518, Sc. C. ap. 2;
9. Stepănescu Vasile, Loc. Dumbrăvița nr. 959;
10. Nica Mihai, Berechiu nr. 549.

**M. CONTRAȘ**

# CINEMATOGRAFE

**Dacia**: Patriotul (SUA); 9,30; 13,00; 16,00; 19,00

**Mureșul**: Povestea noastră (SUA) 10,00; 12,00; 14,00; 16,30; 19,00

**Arta**: Apocalipsa E. O. D. (SUA) 15,00; 17,00; 19,00

**Sala Mică**: Asfalt Tango (Rom.) 15,30; 18,00

**Progresul:** Știu ce-ai făcut astă-vară (SUA) 17,00

Frumoasa venețiană (SUA) 19,00

# Au plecat dintre noi!

✝ **Rusu Dimitrie (1920), Maugo Victor (1925), Hanc Teodor (1919), Ioszana Catița (1920)**

## Concert de orgă

Filarmonica de Stat Arad anunță că miercuri, 23 august 2000, ora 19, la Biserica Evanghelică (Biserica Roșie) va avea loc un CONCERT DE ORGĂ „IN MEMORIAM JOHANN SEBASTIAN BACH". Solist: conf. univ. dr. Felician Roșca.

# „Adevărul" vă ascultă

***La telefonul dimineții, 280944, între orele 9,00 - 12,00***

* **Strandul - „o hazna".** Nici mai mult nici, mai puțin, decât zece sesizări au venit ieri pe adresa redacției cotidianului nostru vizavi de gălăgia care se aude în fiecare noapte de pe Strandul Neptun. Oamenii sunt disperați și au ajuns la capătul puterilor". Nu ne e suficientă căldura care nu ne lasă să ne odihnim cum trebuie, dar mai e nevoie să auzim noapte de noapte decibelii din localurile situate în incinta strandului. De exemplu în acest weekend muzica a ținut până la ora șase dimineața - fără oprire. Strandul a ajuns o hazna și în consecință noi îi rugăm pe cei de la Gospodărirea Comunală să facă ceva pentru că nu mai putem. Am ajuns la limita maximă."

* **„Vrem tramvai!".** Cetățenii care au domiciliul pe Calea Romanilor, dar mai ales cei de vârsta a treia sunt nemulțumiți de faptul că din nou s-a oprit circulația tramvaielor. „Deși reparațiile se fac la Liceul German, de la Bou' Roșu nu circulă nici un tramvai. Vă dați seama ce înseamnă pentru noi, pensionarii, un drum și numai de două stații de parcurs pe jos pe căldura asta" ne relatează d-na Viorica Galan, de 75 ani. Tot dânsa ne spune că mai demult a circulat tramvaiul pe o singură linie - se ducea până la pod și venea înapoi pe aceeași linie. „Compania de Transport nu poate face același lucru și acum?"

* **Taxi cu preț astronomic**. Dl. Mistor Vasile, domiciliat pe strada Voinicilor, în Micălaca a luat un taxi de la Gară până acasă (un **taxi Global** - domnul neștiind că firma se desființase) călătorie care l-a costat **60.000 lei.** „În taximetru era afișat tariful de 2470 lei/km așa că nu aveam cum să știu. Când n-am vrut să plătesc am fost bruscat și n-am fost lăsat să plec. Oricum mă voi adresa și Protecției Consumatorului".

**Redactor de serviciu, S. AMBRUȘ**

***La telefonul după-amiezii, 280003, între orele 15,00-18,00***

**Dl. Dorian Popescu** este foarte supărat pe vatmanii care nu opresc în stația de tramvai. „Dacă sunt două tramvaie concomitent în zona stației, primul oprește la mică distanță de refugiu. Trebuie ca, cei care doresc să călătorească cu tramvaiul următor, să alerge la el. Altfel vor rămâne „de căruță" pentru că vatmanul din cel de-al doilea tramvai nu se mai obosește să oprească în stație ...", ne spunea dl. Popescu. Probabil că a fost un caz izolat. Dacă nu este așa, suntem convinși că cei din conducerea C.T.P.A. vor verifica și vor lua măsurile care se impun.

**Cristian Palcu** ne sesizează faptul că pe străzile: Fragilor, Ștefan Luchian și Foișor gropile pun la grea încercare mașinile șoferilor din zonă. Poate îi aude cine trebuie ...

**Redactor de serviciu, B. O.**

*La Vama Nădlac,*

## Turcii forțează trecerea ...

În noaptea de duminică spre luni (20/21 august a.c.), la Vama Nădlac, în jurul orelor 23,00, la un interval mic de timp, au fost descoperite două microbuze cu cetățeni turci care încercau să scoată ilegal din țară alți doi compatrioți. Turcul **Avci Ismail**, cu domiciliul în Belgia, fiind la volanul Mercedes-ului CGK 550, a oprit la controlul vamal, iar după verificări, a fost găsit în microbuz un loc special amenajat, de 40/150 cm, unde se afla ascuns fratele șoferului, cetățeanul turc **Avci Mustafa**.

La scurt timp, vameșii descoperă un alt cetățean turc - cu identitate necunoscută - ascuns în microbuzul Citroen cu numărul de înmatriculare TV 10 622. Șoferul microbuzului, **Demisli Savetim**, a făcut un „pat" cu colete, lângă care era ascuns alături.de butelia de gaz a mașinii un turc cu identitate necunoscută. Ambii cetățeni turci depistați la vama Nădlac au intrat și doreau să iasă ilegal din țară, cu intenția de a ajunge în Occident.

**S. GHILEA**

# HOROSCOP

**Marți, 22 august**

**BERBECUL (21.03-20.04)**. Norocul vă va surâde azi mai mult ca niciodată. Asigurați-vă că afacerile pe care le încheiați au o fundație solidă.

**TAURUL (21.04-20.05)**. Partenerul joacă un rol important azi în viața dvs. Nu luați în derădere șansele care se ivesc pe neașteptate.

**GEMENII (21.05-20.06)**. Scoateți-vă capul din nori și priviți doar câteva momente realitatea în față. Altfel, vă veți crea false impresii despre mersul lucrurilor.

**RACUL (21.06-22.07)**. S-ar putea să găsiți în sfârșit căminul ideal sau să atingeți stilul de viață pe care-l visați.Veți avea noroc și în dragoste.

**LEUL (23.07-22.08)**. Munca pe care o desfășurați și care exprimă esența personalității dvs. se va dovedi extrem de eficace în momentul de față. Bucurați-vă de iubire și nu ezitați să arătați apreciere persoanei iubite.

**FECIOARA (23.08-22.09)**. Veți putea să vă îmbunătățiți potențialul financiar sau să vă înfrumusețați imaginea în ochii lumii.

**BALANȚA (23.09-22.10)**. Dacă aspirați spre poziții înalte concentrați-vă asupra activităților care aduc un suflu proaspăt în viața dvs. și puneți-vă ambiția în acțiune.

**SCORPIONUL (23.10-21.11)**. Vi se ivește o nouă șansă pentru a vă pune în valoare talentul, dar în primul rând trebuie să ieșiți din „păienjenișul" dorințelor pasive și să treceți la acțiune.

**SĂGETĂTORUL (22.11-21.12)**. Nu neglijați șansele care vi se ivesc în cale. Veți primi noi responsabilități în urma cărora vă veți îmbunătăți situația financiară.

**CAPRICORNUL (22.12-19.01)**. Sensibilitatea cu care arătați compasiune celor din jur îi va atrage pe ceilalți de partea dvs. Partenerul vă va face să trăiți emoții deosebite. Exprimați-vă clar sentimentele.

**VĂRSĂTORUL (20.01-19.02)**. Eforturile pe care le veți depune vă vor ajuta să intrați în legătură cu oamenii care prețuiesc ceea ce aveți de oferit și care vor juca un rol important în lansarea imaginii dvs.

**PEȘTII (20.02-20.03)**. Puteți să fiți în centrul atenției și să vă construiți o reputație strălucită. Rezervați-vă timp și pentru intimitatea dvs.


# ADEVĂRUL

**COTIDIAN INDEPENDENT ARAD**

**Editor: S.C. ADEVĂRUL S.R.L. Arad**

**COD FISCAL R 1681938 ● COD SICOMEX 19.604 ● CERTIFICAT J 02/1886 / 31 X 1991 ● COD SIRUES 020956601 ● ISSN 1220 - 7489**

**Redacția și administrația:** 2900 Arad, Bd. Revoluției nr. 81. Telefoane: SECRETARIAT - 281802, fax 280655, 280625; ADMINISTRAȚIE - CONTABILITATE - 281797; MICA PUBLICITATE - 210775; MAREA PUBLICITATE - 280904; CLUBUL PRESEI - 280989.

**Consiliul de administrație:** președinte - **DOREL ZĂVOIANU**, telefon 281802, 280625; vicepreședinte - **MIRCEA DORGOȘAN**, telefon 210776; membri: **DOREL BARBU**, telefon 281797; **NICU COJOCARU**, telefon 280904; **MIRCEA CONTRAȘ**, telefon 280854.

**Colegiul de redacție:** MIRCEA CONTRAȘ (redactor-șef); **MARCEL CANCIU** (șef secție foto), telefon **281701; ALEXANDRU CHEBELEU** (șef secție sport), telefon **281701; NICU COJOCARU** (șef secție publicitate) telefon/fax: **280904; GABRIELA GROZA** (secretar general de redacție), telefon **280854; VASILE FILIP** (șef secție cultură-învățământ), telefon **281855; 280003; SORIN GHILEA** (șef secție tineret) telefon **281855, 280003; IOAN IERCAN** (șef secție politică), telefon **280943; DORU SAVA** (șef secție social-economic), telefon **281738; ȘTEFAN TABUIA** (șef secție actualități), telefon **281855; 280003; DOREL ZĂVOIANU** (președinte al Consiliului de administrație), telefon **281802, 280625.**

**Tiparul executat la S.C. MEDIAGRAF S.A. ARAD, str. Feleacului F.N., telefon 250902, fax 250920**

**„Adevărul" poate fi citit și pe Internet la adresa http://adevarul.arad.ro**

**Echipa de serviciu**

***MIRCEA CONTRAȘ***
*– secretar de redacție.*
***Bianca Felea, Adela Homorâceanu, Dina Rujan, Ramona Vidulescu***
*– tehnoredactare computerizată.*
***Lucian Baltă, Anca Bugariu, Doina Jurcă, Aurica Telcian***
*– corectură.*


# CURSUL VALUTAR*

**VALORI ÎNREGISTRATE IERI, 21 AUGUST 2000**

| Denumirea valutei | BNR | BCR | | BRD | | Banca Transilvania | | Banca Agricolă | | Bursa neagră | |
|---|---|---|---|---|---|---|---|---|---|---|---|
| | | C | V | C | V | C | V | C | V | C | V |
| Dolar | 22549 | 22470 | 22620 | 22370 | 22700 | 22320 | 22560 | 22000 | 22650 | 22400 | 22600 |
| Marca germană | 10417 | 10288 | 10674 | 10355 | 10615 | 10320 | 10550 | 10200 | 10550 | 10300 | 10400 |

## Director al Gospodăririi comunale

# OVIDIU MARIAN NU AGREEAZĂ CONCURENȚA PARTICULARILOR!

În premieră absolută, **Primăria Arad** scoate la licitație publică întreținerea parcului Europa, salubrizarea cartierelor Alfa și Confecții și ridicarea capacelor la cotă, pe străzile unde se fac asfaltări de drumuri. Directorul Gospodăririi Comunale, dl. **Ovidiu Marian**, comenta această premieră în felul următor: **„Nu este etic, moral și firesc să se scoată la licitație. Ca să pot concura de la egal la egal cu particularii, ar trebui să fiu și eu firmă privată. Scoaterea la licitație s-a făcut fără consultarea Consiliului Local, iar termenul** este de o săptămână, în timp ce caietele de sarcini au întârziat să apară."

Interesant este faptul că pentru prima dată în Arad se scoate la licitație publică întreținerea unui parc sau salubrizarea a două cartiere, în cazul nostru fiind vorba de Alfa și Confecții.

**S. GHILEA**

# INCENDIU ÎN DEALUL VIILOR

Ciupa Alin, din Târnova, este paznic în Dealul Viilor. În cursul zilei de sâmbătă, pe când era de serviciu, paznicul a aprins un foc pentru a-și pregăti ceva de mâncare.

Focul lăsat nesupravegheat, s-a extins și în scurt timp a izbucnit un adevărat incendiu. Au ars 20 ha vie părăsită și 5 ha vie pe rod.

## Din „realizările" Prefecturii

# ARADUL - PE ULTIMUL LOC ÎN ȚARĂ LA APLICAREA LEGII NR. 1/2000

Ieri, în sala mare a Casei de Cultură a avut loc întâlnirea tuturor primarilor din județul Arad. Au mai participat secretarii și consilierii de la Primăriile din Arad. Potrivit purtătorului de cuvânt al Prefecturii (instituție care a organizat întâlnirea) - Cosmin Aldea: Aradul este pe ultimul loc în țară la aplicarea Legii nr. 1/2000 (cu privire la reconstituirea drepturilor de proprietate asupra terenurilor). Pentru a da un scurt exemplu: la Hunedoara problema este rezolvată în 41 de localități, iar în Timișoara în 50. Adică aproape în toate localitățile din cele două județe. Spre deosebire de Arad, unde situația este penibilă: doar trei localități au depus dosarele cu aplicarea Legii nr. 1 la Prefectură. Acestea sunt: Dezna, Peregu Mare și Birchiș...

● În altă ordine de idei, cei 75 de primari din județ, în frunte cu **ing. Dorel Popa** (primarul municipiului Arad) au purtat discuții cu directorii instituțiilor importante: Inspectoratul Școlar, Centrul Militar, Protecția Civilă, Direcția Silvică, Direcția Agricolă, Secretariatul de Stat pentru handicapați, Direcția de Amenajare a Teritoriului etc.

**OLIMPIU BULZAN**

# CONTROL RADAR

Poliția rutieră a desfășurat la sfârșit de săptămână, o acțiune de control prin radar.

Au fost verificate 3250 de autovehicule, au fost reținute șapte certificate de înmatriculare pentru defecțiuni tehnice, au fost suspendate cinci permise, din care trei pentru conducere sub influența băuturilor alcoolice, respectiv Pfaffenrath Carol și Pop Dumitru din Arad și Cseh Francisc din Sânpaul.

Totodată au fost aplicate 204 amenzi în valoare de 24.980.000 lei.

# SESIUNEA A DOUA A BACALAUREATULUI

## A intrat în etapa probelor scrise

Săptămâna trecută s-au desfășurat examenele orale ale celei de a doua sesiuni a bacalaureatului (august 2000). Din cei 584 de absolvenți înscriși, în urma probelor orale, au rămas 510 care, ieri - 21 august, au susținut prima probă scrisă a acestui examen - limba și lite-ratura română.

În cursul acestei săptămâni, în cele două centre de bacalaureat din județ (Grupul Școlar „Iuliu Maniu" și Grupul Școlar CFR) se vor mai susține alte patru probe scrise sau practice, după cum urmează:

● **marți, 22 august** - limba maternă (maghiară sau germană)

● **miercuri, 23 august** - proba obligatorie de profil (matematică, istorie sau geografie)

● **joi, 24 august** - proba la alegere din cadrul profilului (totalizând 43 de materii pe întregul județ)

● **vineri, 25 august** - proba la alegere din profilul opus.

Primele rezultate vor fi afișate duminică, 27 august, urmând ca a doua zi să fie depuse eventualele contestații. Rezultatele finale vor fi cunoscute în data de 30 august.

**CĂTĂLINA LATU**

# ACCIDENTE DE CIRCULAȚIE

### NEATENȚIE

Din cauza neatenției la volan, Levai Mihai-Marius, de 20 ani, din Oradea, conducător al autoturismului BH-03-NIG, a lovit din spate o căruță condusă regulamentar de către Incicău Gheorghe. În urma impactului a fost accidentat grav șoferul autoturismului.

### TRAVERSARE NEREGULAMENTARĂ

Malița Petru, de 33 ani, din Apateu, șofer al autoturismului cu numărul AR-01-UFP, a surprins și accidentat grav pe Bondar Dorin Emanul, de numai șapte ani, care se angajase în traversarea străzii fără să se asigure.

Accidentul s-a produs sâmbătă, pe raza comunei Apateu.

### ADORMIT LA VOLAN

În cursul zilei de ieri, cetățeanul italian Broggio Piero-Gino, în timp ce conducea autoturismul cu numărul VI-943305, pe ruta Timișoara-Arad, a adormit la volan și a ieșit de pe partea carosabilă.

În urma impactului au fost ușor accidentați conducătorul autoturismului și Marcu Cecilia, de 24 ani, pasageră în autoturism.

### VITEZĂ EXCESIVĂ

În timp ce conducea autoturismul AR-03-PIL cu viteză excesivă pe linia de centură, Barbu Ramona-Cristina, a pierdut controlul asupra autovehicului și s-a răsturnat în șanț.

În urma impactului a fost accidentată ușor conducătoarea autoturismului, Todiraș Elena, de 29 ani și Anghel Georgina, de 20 ani, aflate în autoturism.

**A.T.**

# Anunț

**Asociația Națională Împotriva Corupției, Filiala Județeană Arad, anunță că la data de 25.08.2000, orele 16,00, va avea loc Adunarea Generală, în sala mică a Casei Sindicatelor. Sunt invitați membrii și simpatizanții asociației.**

**Președinte**
**V. FRENȚIU**

# ÎNECAT ÎN GHILIN

Inspectoratul de Poliție al județului Arad ne informează că în cursul zilei de sâmbătă s-a înecat în balta Ghilin de pe raza comunei Șofronea, Hari Ioan, de 20 ani din comuna Zimand.

Din aceleași surse aflăm că trupul tânărului nu a fost găsit încă.

## În actualul ritm

# ABIA PESTE 20 DE ANI SE VOR ADUNA LA BUGET DATORIILE DE 250 DE MILIARDE

Datoriile pe care le-au acumulat agenții economici și instituțiile de pe raza județului Arad la bugetul de asigurări sociale se ridică la peste 250 de miliarde lei. Dar, atenție, suma este mult mai mare, deoarece la cele 250 de miliarde s-a ajuns adunând datoriile constatate în urma controalelor.

Principala „armă" folosită la recuperarea banilor este executarea silită. Însă, nici aceasta nu dă cine știe ce roade, în condițiile în care, lunar, se încasează cam un miliard din datorii.

Dacă suma totală rămâne la 250 de miliarde, iar ritmul de recuperare la 1 miliard pe lună, asta înseamnă că peste 20 de ani, actualele datorii ale agenților economici se vor stinge!

**N. OPREAN**

## În județul Arad

# CREȘTE NUMĂRUL ȘOMERILOR CU STUDII SUPERIOARE

În județul Arad sunt 426 de șomeri cu facultate. Cei mai mulți dintre aceștia sunt ingineri, juriști și medici.

Așa după cum ne informa dl. Iancu Gheorghe director ocupare și formare profesională în cadrul Agenției de șomaj, la categoria șomeri cu facultate îi putem trece și pe cei 62 disponibilizați colectiv, cărora ajutorul de șomaj le este suspendat pe perioada în care primesc plăți compensatorii.

În acest fel, șomerii cu studii superioare care încă mai primesc ajutor de la stat sunt în număr de 488.

Numărul real al șomerilor cu studii superioare nu-l știe nimeni. Pe de o parte pentru că sute dintre ei au ieșit din evidențele Agenției de șomaj, iar pe de altă parte pentru că oamenii nici măcar nu au intrat în aceste evidențe. Jenați, ei au refuzat să solicite ajutor de șomaj.

**NICOLAE OPREAN**

# LA BIRCHIȘ SE LĂRGEȘTE DRUMUL

Începând de astăzi, de la Birchiș și până la limita de județ au loc lucrări de amenajare a drumului. Costurile acestor lucrări se ridică la suma de 8 milioane de lei și vor consta în „săpături de casetă pentru lărgirea drumului și transport de balast", după cum ne spunea directorul tehnic al Autorității Rutiere - inginerul **Radu Nicolae**.

**B. O.**

# PE SCURT

### CERCETAȚI ÎN STARE DE LIBERTATE

Sunt cercetați, de Poliția Arad, în stare de libertate numiții:

**- Stancu Alexandru**, de 32 ani, din Hunedoara, care în calitate de asociat la S.C. „TIMATECA" SRL Timișoara a ridicat marfă de la S.C. „MIBO" SRL Arad, în valoare de 102.000.000 lei, pentru care a eliberat o filă CEC fără a avea disponibil în cont.

**- Dolha Vasile**, de 56 ani, din Arad, care a condus autoturismul LB-04564 fără a fi înmatriculat și cu număr fals.

**- Șandor Cristian**, de 25 ani, **Pop Gabriel**, de 26 ani, **Ioanovici Radu**, de 28 ani și **Moise Marian**, de 23 ani, toți din Șimand, care în data de 19.08.a.c. au fost surprinși pescuind ilegal în pescăria Socodor.

### SPÂNZURAT

În data de 18.08.a.c., în jurul orelor 18,20, în comuna Pilu a fost găsit spânzurat **Lespezeanu Mihai**, de 36 ani, din Brobota, județul Iași, zilier pe la localnici. Nu sunt suspiciuni cu privire la cauzele decesului.

## Aseară

# INCENDIU PUTERNIC PE STRADA SCĂRIȘOAREI

***Aseară, în jurul orei 21, un puternic incendiu a izbucnit la o casă de pe strada Scărișoarei, chiar lângă Pensionul Roberto. Sosiți cu două mașini la fața locului, pompierii n-au putut interveni mai bine de 15 minute până au venit cei de la Renel să oprească curentul. Speriați, vecinii au început să arunce cu apă pe propriile case ca nu cumva să se aprindă de la scântei.***

***Cauza se pare că a fost un ventilator lăsat în priză care a făcut scurtcircuit. Nu au fost victime doar pagube materiale însemnate.***

# Vameșii ungari au confiscat 30 de kilograme de heroină la Nădlac

Vameșii ungari au confiscat 30 de kilograme de heroină, descoperită la bordul unui camion turcesc, în urma unui control efectuat la postul de frontieră Nădlac, aflat la granița cu România, relatează AFP.

Drogurile - aflate într-un camion care transporta mărfuri către Olanda - erau ascunse în 58 de saci, având o valoare totală de 613.000 de euro, au precizat, luni, serviciile vamale ungare.

# Deschizători de drum la nivel de țară

***● dialog cu prof. Sergiu Cociu, directorul Școlii postliceale Hellyos***

**– Școala d-voastră are ca principal profil electrotehnica. De ce?**

– Ne-am orientat spre specializările specifice domeniului electronicii și tehnicii de calcul pentru care avem dotare bună, dispunând două rețele de calculatoare. Pentru modulele de electronică analogică și digitală, pe lângă dotările proprii, utilizăm baza foarte bună a grupului gazdă. În anul școlar 1999/2000 a funcționat prima clasă de tehnică de echipament de calcul, prima de acest fel în județ. Noi suntem deschizători de drum chiar la nivel de țară...

**– Ce specializări v-ați propus pentru acest an de învățământ?**

– Specializările propuse de noi pentru anul de învățământ 2000/2001 sunt: tehnician echipamente de calcul (2 clase); analist programator (1 clasă); I asistent gestiune-contabil (1 clasă)

**– Ce ne puteți spune despre cursuri?**

– Pentru anul I, facem înscrieri, pe baza documentelor școlare obișnuite, între 25 august a. c. - 20 septembrie a. c. Cursurile - susținute de profesori de prestigiu - au loc în sălile Grupului Școlar Transporturi Căi Ferate Arad, cursuri de zi, cu program seral de la orele 16-22.

**V. F.**

# Toți marinarii de la bordul submarinului Kursk sunt morți

Toți marinarii aflați la bordul submarinului Kursk sînt morți, a anunțat, luni, șeful Statului Major al Flotei Nordului, citat de agenția Ria- Novosti, relatează AFP.

"Cele mai rele temeri ale noastre s-au confirmat - toate compartimentele submarinului au fost inundate și nici un membru al echipajului nu a supraviețuit", a afirmat viceamiralul Mihail Moțak.

"La ora locală 12.25 (11.25 ora României - n.r.), în compartimentul 9 a fost trimisă o cameră video, care ne-a permis să vedem că tot compartimentul este inundat", a adăugat el, precizînd că, în prezent, este analizată eventualitatea continuării operațiunilor la bordul submarinului. Surse oficiale norvegiene anunțaseră, luni, că Rusia a cerut asistență pentru recuperarea corpurilor celor 118 membri ai echipajului submarinului Kursk, eșuat cu nouă zile în urmă în Marea Barents. "Ne-au solicitat ajutorul", a declarat Karsten Klepsvik, purtător de cuvînt al Ministerului norvegian de Externe, care a precizat că autoritățile de la Oslo nu au răspuns încă acestei cereri.

Scafandrii norvegieni au încheiat, luni dimineață, încercările de salvare a echipajului, după ce au ajuns la concluzia că întregul submarin este inundat.

● Canalul de televiziune RTR a anunțat, luni, că la bordul submarinului Kursk a fost găsit un prim cadavru, relatează AFP.

Pe de altă parte, surse militare ruse, citate de agenția Interfax, au declarat că la o distanță de aproximativ 330 de metri de submarinul Kursk au fost descoperite fragmente care par să provină dintr-o rampă a unui submarin străin, probabil britanic. Șeful Statului Major al Flotei Nordului, viceamiralul Mihail Moțak, adusese în discuție, sîmbătă, posibilitatea unei coliziuni între Kursk și un submarin britanic aflat într-o misiune de strîngere de informații în Marea Barents.

*A început sezonul de vânătoare*

# Vânătorii din Podgorie și-au sfințit ... puștile!

Cornel Văsuț, Horea Dâchi, Viorel Sarvici și Ioan Sava, cei mai împătimiți vânători din Podgorie, au fost principalii organizatori ai balului vânătorilor care a avut loc la cantina Liceului Agricol din Miniș. Pentru că pe lângă vânători se învârte o întreagă armată de gonași, cățelari și bucătari, pe lângă cei 42 de vânători ai grupei au participat la întrunirea vânătorească încă vreo 80 de invitați.

După tradiționalul marș al vânătorilor, care a deschis balul, preotul Ioan Florea a rostit câteva rugăciuni și a sfințit armele vânătorilor care vor să aibă un sezon bogat. Ion Slăină, șeful postului de poliție din Ghioroc nu s-a putut abține să remarce: „Recomand vânătorilor care în timpul anului și-au mințit soțiile că merg la vânătoare, dar s-au întors cu tolba goală, să treacă pe la părinte să se spovedească, pentru iertarea păcatelor." Nu știm numărul exact al vânătorilor care s-au spovedit sâmbătă seara... Știm în schimb una „vânătorească" aflată din discuțiile purtate cu mai mulți invitați. Gurile rele spun că toate produsele servite la Balul Vânătorilor au fost cumpărate de la ortaci din alte grupe deoarece grupa de la Ghioroc ar fi una ... „ecologistă". Adică, vânătorii țin la fauna din zonă, încât nu-și scot nici măcar contravaloarea mâncării date la animalele sălbatice! Din aceeași categorie fac parte și spusele medicului veterinar Florin Gătăiantu care susținea că „produsele care au îmbelșugat masa vânătorească nu au fost controlate sanitar-veterinar..." Nu același lucru se poate spune despre țuica și vinul de podgorie, care au deschis pofta celor prezenți să povestească și alte întâmplări vânătorești...

**FLORIN TRUȚ**

# MARȚI, 22 AUGUST 2000

### TVR 1
7,00 Telematinal
11,55 TVR Cluj-Napoca pentru minorități
**12,10 Cazuri ciudate** - s., rel.
13,00 Drumul spre Europa
**13,10 Felicity** - s.
14,00 Jurnal
14,15 CiberFan
14,30 Repere sacre
15,00 Oameni ca noi
15,30 Convietuiri sub aripa muzei. Recital de poezie: Maia Morgenstern
16,00 Emisiune în limba maghiară
17,00 Seniorii cetății
**17,30 Orice e posibil** - s.
18,00 Medicina pentru toți
18,30 Garantat 100%
19,00 Avanpremieră Știri
19,05 Corect
**19,15 Sunset Beach** - s.
20,00 Jurnal * Meteo
20,35 Sport
**20,45 Justiție militară** - s.
21,35 Fotbal: Galatasaray Istanbul-St. Gallen (Elveția) în preliminariile Ligii Campionilor
23,50 Jurnalul de noapte
(●) 0,05 Telecinemateca: **Automobilul - f. acț. SUA, 1977**, cu James Brolin, Kathleen Lloyd

### TVR 2
**7,00 Domnișoara Andrea** - s. rel.
8,35 Toți împreună
9,20 Nouă meșteri mari - rel.
9,35 Top TVR 2 - rel.
10,30 Grădina lui Cupidon
11,50 Un popas pe săptămână - rel.
12,00 Desene animate
12,30 Trupa DP2 - d. a.
**13,30 Doi băieți, o fată și o pizzerie** - s.
15,00 Veni, video, vici!
15,30 Tribuna partidelor parlamentare
15,45 Nouă meșteri mari
16,00 Știri
**16,05 Obsesia** - s.
**16,50 Domnișoara Andrea** - ep. 58
**17,40 Femeia misterioasă** - ep. 106
18,30 Telejurnal TVR2
19,00 Știri bancare. Meteo
19,05 Arhitectură și geografie sacră. Versailles
19,55 Credo
20,50 Spațiu francofon
21,20 Puls 2000
22,05 Călătorind prin țară - Potici - Neamț
**22,20 Insula** - dramă, Franța, partea III
23,05 Știri
23,10 Omul și muzica: Rusia în timpul țarilor - muzică pentru o națiune
0,10 TVM. Mesager

### PRO TV
7,00 Bună dimineața, Pro TV e al tău!
**10,00 Tânăr și neliniștit** - rel.
**10,50 Academia de poliție** - s.
11,45 Benny Hill
(●) **12,10 Înapoi în viitor 2** - SF, SUA, 1985
(●) **14,25 Vinovăție ascunsă - f., rel.**
**16,00 Tânăr și neliniștit** - s.
16,50 Sens unic
17,00 Știrile Pro TV
**17,30 Lumi diferite** - s.
**18,30 Seinfeld** - s.
19,00 Știrile Pro TV
19,55 Momente de aur ale Jocurilor Olimpice
**20,00 Nikita** - s.
**21,00 Protectorii** - s.
21,45 Știrile Pro TV
21,50 Chestiunea zilei pe scurt
(●) **22,00 (2) Sergentul Highway - f. SUA, 1986**, cu Clint Eastwood, Marsha Mason, regia Clint Eastwood
0,10 Știrile Pro TV
**0,30 Doi polițiști și jumătate** - s.
**1,30 Seinfeld - s.**, rel.
(●) **2,00 Cu tristețea în inimă - f. SUA, 1996**, cu Richard Crenna, Rick Schroeder
3,30 Știrile Pro TV
**3,45 Academia de poliție** - s.

### TV ACASĂ
10,00 Știrile de Acasă - rel.
10,30 Acasă la bunica - rel.
10,45 Căsuța poveștilor
**11,00 Dragoste și putere** - rel.
**11,30 90-60-90 Fotomodele** - rel.
**12,25 Războiul pasiunilor** - rel.
**13,20 Guadalupe** - s.
**14,10 Femeia vieții mele** - s. rel.
**15,00 Milady** - s.
**16,35 Dragoste și putere** - s.
17,00 Desene animate
17,10 Acasă la români - muzică populară
17,15 Acasă la bunica - rețete culinare
**17,30 Trei femei** - s.
18,30 Știrile de Acasă
**19,05 Războiul pasiunilor** - s.
**20,00 90-60-90 Fotomodele** - s.
**21,00 Femeia vieții mele** - s.
**21,50 Mama păpușilor - f. SUA, 1984**, cu Jane Fonda, Christine Ebersole, Tom Hanks, Geraldine Page, Amanda Plummer

### ANTENA 1
7,00 Observator
7,55 Aerobic Show
**8,00 Kelly** - s.
8,30 Desene animate
10,00 Știri
**10,10 Pasărea spin** - s., rel.
**11,00 Camilla** - s., rel.
**12,00 Agentul secret** - s.
13,00 Știri
**13,15 Povestea lui Bruce Curtis - f. Canada, 1991**
**15,00 Air America** - s.
**16,00 Scandalul** - s.
17,00 Știri
17,15 Divertisment Vouă
**17,20 Casa de pe plajă** - s.
**18,10 Pasărea spin** - s.
19,00 Observator
19,55 Divertisment Vouă
**20,00 Un adevărat geniu - comed. SUA, 1985**, cu Val Kilmer
22,00 Observator
22,40 Divertisment Vouă
**22,45 Guy de Maupassant - f. Franța, 1982**, cu Claude Brasseur, Simone Signoret, Miou-Miou
**1,00 Rezervația** - s.

### PRIMA TV
**7,00 Milagros** - s., rel.
8,00 Taifas
**13,00 Milagros** - s.
14,00 Cronica cârcotașului - rel.
**15,00 Detectivi de elită** - s.
15,55 Clip Art
**16,00 Salvați de clopoțel** - s.
**17,00 Comisarul Rex** - s.
18,00 Focus
18,35 Impact
**19,00 Raven** - s.
(●) **20,00 Din nou acasă - f. SUA, 1988 - I**, cu Peter O'Toole
21,45 Știri pe scurt. Meteo
22,00 Exotic
**23,00 Comisarul Rex** - s.
23,55 Clip Art
0,00 Focus - rel.
0,30 Impact - rel.

### TELE 7 ABC
7,00 Bună dimineața, România
10,00 Teleshopping
10,25 Economic ABC - rel.
10,50 Gura lumii - rel.
11,00 Dan Diaconescu în direct - rel.
12,00 Telemedicina - rel.
13,00 Ora unu a venit
13,05 Telemedicina - rel.
14,00 Rendez-vous la Tele 7 - rel.
15,00 Teleshopping
15,30 Tinerețe fără bătrânețe
16,00 Post Meridian
17,00 Dați vina pe Corina
18,00 24 din 24
18,30 Documentar
19,00 Telejurnal
19,30 Economic ABC
19,45 Gura lumii
20,00 Dan Diaconescu în direct
22,00 Măștile puterii
22,30 Viața noastră cea de toate zilele
1,00 Ora unu a venit - rel.
1,05 Nopți albe
2,10 Documentar - rel.
2,50 Telejurnal
3,30 Economic ABC - rel.

### TV ARAD
7,00 Observator
7,55 Aerobic show
**8,00 Kelly** - s.
8,30 Știri TVA
9,30 Pantera roz
10,00 Știri
**10,10 Pasărea spin** - s.
**11,00 Camilla** - s.
12,00 Agentul secret - s.
13,00 Știrile amiezii
**13,15 Povestea lui Bruce Curtis** - f. SUA
**15,00 Air America** - s.
**16,00 Scandalul** - s.
17,00 Știri
17,15 Vouă
17,20 Divertisment
18,00 Mileniul trei
18,30 Știri TVA
19,00 Observator
19,55 Vouă
**20,00 Un adevărat geniu - comedie SUA, 1985**
22,00 Știri TVA
În continuare program identic cu cel al Antenei 1

### TV INTERSAT
8,55 Deschiderea programului
**9,00 Farmacia de serviciu** - s.
9,30 Mistere, farmece și miracole - rel.
**9,50 Preciosa** - rel.
10,30 Cartuna show
11,00 Știri - rel.
**11,30 Ți-e teamă de întuneric?** - s.
**12,00 (▲) Melcii ucigași** - film, rel.
13,30 Săptămâna sportivă arădeană - rel.
**14,00 Radical Power** - s.
**(▲) 14,30 Hollywood Hills** - f., rel.
15,30 Underdog show
**16,00 În închisoare** - film
17,30 Emisiune în limba germană
**18,00 Dulce ispită** - s.
18,45 Știrile Intersat
**(▲) 19,30 Mutant Hunt - f.**
**20,45 Farmacia de serviciu** - s.
21,15 Mistere, farmece și minuni
**21,35 Preciosa** - s.
**(▲) 22,15 Seducerea guvernantei** - film
23,30 Știri - rel.
(■) 0,15 Erotica
1,00 Închiderea programului

### HBO
**10,00 Categoria grea - comed. SUA, 1995**
**11,45 George, trăsnitul junglei - f. av. SUA,1 997**
**13,15 Inferno - f. SUA, 1999, cu Jean Claude Van Damme**
**15,00 Măsuri disperate - f. SUA, 1998**
**16,45 Regina Margot - f. Franța, 1994, cu Isabelle Adjani**
**19,00 Hilary și Jackie - f. SUA,1 997**
**21,00 Sărutul dulce al răzbunării - f. SUA, 1997, cu Geena Davis**
**23,00 Temnița roșie - f. SUA, 1997, cu Richard Gere**
**1,00 Fum de țigară - f. SUA, 1995, cu Harvey Keitel, William Hurt**

### ATOMIC TV
7,00 Selector
10,25 Reactor - rel.
10,30 File de poveste - rel.
11,00 Atomix - rel.
14,00 Interactiv
15,30 Proaspete și Fierbinți - hit-uri ale momentului
15,55 Reactor
16,00 Aria 52 - rel.
17,15 Selector
19,00 Atomix
21,55 Reactor
22,00 Cinematomic cu INA
22,30 Best of Extreme Sports
23,00 Rockada
0,00 Insomnia

### RADIO ARAD & RADIO CONTACT (99,1 MHZ)
**5,00-8,00 Lupta cu somnul - realizatori Laura Ivăncioiu și Răzvan Popescu; 8,00-10,00 Bună dimineața, Arad!; 10,00-12,00 Tovarășii mei; 12,00-14,00 Pulsul zilei; 14,00-15,00 Radio Magazin Deutsche Welle; 15,00-17,00 Contact FM; 17,00-19,00 Muzica pe sufletul tău; 19,00-19,30 Bună seara, Arad!; 19,30-20,00 Albumul zilei; 20,00-21,00 Aradul sportiv; 21,00-22,00 Lumea voastră; 22,00-23,00 Fabrica de hituri; 23,00 Super 50 (reluare)**

### RADIO PRO FM (92,1 MHz)
**1,00 - 2,00 TOP 10 PRO FM** - rel.; **2,00 - 3,00 PRO FM EXPLORER** - rel.; **5,00 - 5,30 BULETIN DE ȘTIRI** la fiecare sfert de oră; **5,30 - 8,00 PRO FM PÂNĂ LA UNU** - cu Nono Semen și Laura Călăceanu; **7,00 - 10,00 PRO FM PÂNĂ LA UNU** - cu Cătălin Lăpușcă; **10,00 - 13,00 PRO FM PÂNĂ LA UNU** - cu Mihai Dobrovolschi; **13,00 - 14,00 13-14 CU ANDREI** - cu Andrei Gheorghe; **14,00 - 17,00 POFTIM PRO FM** - cu Cristian Pavel; **17,00 - 19,00 ARBEMA PREMIUM MUSIC** - cu Cătălin Lăpușcă; **19,00 - 22,00 ASCULTĂ-ȚI MUZICA!** - cu Andi Moisescu; **22,00 - 23,00 CSVD LA RADIO** - cu Ada Rosetti; **23,00 - 1,00 RONDUL DE NOAPTE** - cu Răzvan Exarhu

### RADIO TIMIȘOARA
**6,00 Ceasurile dimineții; 8,00 Muzică populară cu dedicații de Sf. Maria; 9,00 Cânt din suflet; 10,00 De zece ori România; 11,00 Gramofon; 12,00 Miez de zi la polul vest; 13,00 Emisiune în limba germană; 14,00 Emisiune în limba maghiară; 15,00 Emisiune în limba sârbă; 16,00 Radio cocktail; 18,00 Actualitatea radio; 18,10 Familia; 19,00 Radiojurnal; 19,15 Vârsta a treia; 20,05 Contemplații simfonice; 20,50 Călătorie în lumea poveștilor; 21,00 Curierul de seară. Știri:** 6,00; 7,55; 9,00; 11,00; 12,50; 17,00; 20,00; 21,00; 21,55. **Radio Jurnal:** 7,00; 16,00; 19,00

### RADIO SEBIȘ
**6,00-9,00 Matinal „21"**
**9,00-10,00 Alo, tu alegi!**
**10,00-12,00 Cafeaua de zece**
**12,00-14,00 Magazin „21"**
**14,00-15,00 Astăzi te sărbătorim** - muzică populară cu dedicații
**15,00-18,00 Unu plus doi**
**18,00-19,00 La mulți ani!** - dedicații muzicale
**19,00-20,00 Hit-uri „21"**
**20,00-22,00 Expresul de seară**
**22,00-24,00 Club „21"**
**0,00-2,00 92,1 Insomnii**

## La peste 40 de grade, partidele arădene coc

# LISTELE PENTRU PARLAMENT

***Pe o căldură sufocantă, politicienii arădeni transpiră vârtos pentru depășirea ultimului hop al anului electoral 2000: întocmirea listelor pentru Parlament și pregătirea campaniei electorale pentru alegerile generale și prezidențiale.***

***Hopul cu pricina nu este ușor de trecut, cu atât mai mult cu cât un post de senator sau deputat nu este o afacere nerentabilă, ci una care propulsează familia împricinatului - direct și irevocabil - în zona traiului fără grija zilei de mâine, pentru mai multe generații...***

***Așa stând lucrurile, nici lupta pentru un loc eligibil nu este tocmai ușoară. Dimpotrivă, se poartă cu „furci și topoare", cu țepuiri și după principiul „fiecare cu lista lui".***

### La ApR, listele se aprobă la București

Deputatul Emil Putin, de departe unul dintre cei mai versați parlamentari arădeni, ne declară următoarele:

**„Chiar în aceste zile se poartă discuții între conducerea partidului și președinții organizațiilor județene. Noi am trimis de la Arad două liste alfabetice (pentru Senat și pentru Cameră), iar conducerea partidului va lua hotărârea de rigoare, evident, cu ultima viză a președintelui Meleșcanu.**

**Propunerile ApR Arad au fost următoarele: Senat: Constantin Chisăliță, Gheorghe Gârbovan și Marius Amzulescu. Pentru Camera Deputaților: Emil Putin, Gavrilă Popescu, Gheorghe Chiper, Rodica Borza, Mircea Roman, Marius Tuduce (din partea tinerilor) etc."**

### În PNȚCD Arad a funcționat democrația

Țărăniștii arădeni au procedat cât se poate de democratic: s-au adunat, au votat și au ieșit următoarele liste: **Senat**: Avram Fluieraș, Eugen Vancu și Gheorghe Bozocea. **Cameră**: Radu Ghidău, Ovidiu Marian etc.

Ce-ar mai fi de spus? Doar faptul că țărăniștii arădeni n-au fost preocupați prea mult de listele Convenției Democratice 2000, cartel electoral care mai însumează UFD-ul, Ecologiștii, ANCD-ul etc, partide care cu greu ar depăși pragul electoral de 5%...

*Deocamdată, doar doi arădeni sunt pe primele locuri pentru Parlament: Radu Ghidău (PNȚCD) pentru Camera Deputaților și Avram Flueraș (PNȚCD) pentru Senat*

### La PNL Arad nu se amestecă centrul

Deputatul Titus Gheorghiof, președintele PNL Arad, ne-a răspuns fără echivoc: **„La noi se depun dosarele pentru candidaturi în această săptămână. Apoi, vom convoca Biroul permanent județean și vom decide. În final, vom trimite listele la București."**

### PD Arad definitivează listele în câteva zile

Gheorghe Seculici, președintele PD Arad, ne spune că **„în aceste zile definitivăm listele în Consiliul politic județean. Deși am fi vrut să atragem și oameni de valoare de la București, președintele Petre Roman s-a opus categoric. La noi, Bucureștiul nu ne-a impus niciodată vreun parlamentar..."**

### PDSR Arad are termen până la începutul lui septembrie

**„Având în vedere ponderea electorală a partidului nostru -** ne declară președintele Avram Crăciun - **listele noastre sunt mult mai complexe și locurile eligibile sunt mai consistente. Până la începutul lunii septembrie vom trimite la București listele aprobate de către conducerea organizației județene. Dacă vom accepta oferte de la București pe listele noastre? Greu de spus... Depinde de calitatea celui propus. Vedeți d-voastră, chiar și bârfa cu Traian Chebeleu a fost o gogoriță... Înainte de toate, avem suficienți oameni în partid care ar face față cu succes demnității de parlamentar. Deviza noastră este următoarea: să reușească cei mai buni."**

**DORU SINACI**

# NOUA DREAPTĂ ROMÂNEASCĂ - MÂNA MORTULUI ÎN PUTREFACȚIE

*(Urmare din pagina 1)*

Dar, revenim la marele sprijin de care se bucură acest om de paie, această marionetă, pe nume Mugur Isărescu. Este o „mare" alianță formată din PNȚCD, care sigur ar aduce 4-5 procente din electorat, din UFD, cu două procente, din MER, FER și alte partidulețe care împreună fac 0,1 la sută. S-au adunat pompos sub numele de „Convenția 2000" care, spun ei, reprezintă dreapta românească. Care dreaptă, ne întrebăm pe bună dreptate? Oamenii mai pot suporta o dreaptă care, împreună cu liberalii, le-a adus numai nenorociri, sărăcie, mizerie, datorii, lipsa dreptului la viață, la asistență medicală și la învățământ. Ce om normal mai poate crede în gogomăniile enunțate cu senilitate de Ion Diaconescu, iar cu perfidie de Mugur Isărescu? Asistăm, spun ei, la o creștere a PIB și, ca urmare, a exportului. Tăiem cu sudura instalații moderne, pe care le exportăm ca fier vechi, la fel ca bușteni din falnicele păduri românești. Exportăm forță de muncă încorporată în produse ale unor firme de negustorași, care au venit în România fără un ban, știind că este țara nimănui. Față de puținele lucruri bune realizate, furtul este mult mai mare, iar țara este târâtă în haos.

Liberalii cred că au făcut o mișcare inteligentă. S-au desprins de cadavrul în putrefacție al PNȚCD și s-au agățat de un nume carismatic, acela al lui Theodor Stolojan. Vorba bolovănoasă, siguranța pe care o manifestă, rigiditatea, pot fi tot atâtea argumente care să-l susțină sau, dimpotrivă, să-l dezumfle. Este și el un balon umflat artificial, de o propagandă bine făcută, având în vedere că în spate nu are nimic pentru a fi președinte, în afară de un post de funcționar la Banca Mondială, și acum de consilier ciobănesc. Cred că este substanțială remarca lui Amedeo Lăzărescu, că programul lui Stolojan este un altoi americano-capitalist pe o formație birocratică. Așa este. Stolojan nu are model pentru România, ci tot programul său este de un eclectism de rău augur. Fie țărăniști, fie liberali, acești indivizi, mulți angajați în slujba unor puteri străine, sau făcând parte din grupări mafiote, nu pot reprezenta viitorul României, tot la fel cum nici comunismul pe care l-am cunoscut nu mai reprezintă nimic. Deci, în totalitate, aceste partide s-au compromis, iar în cei patru ani de guvernare au distrus ce n-au reușit nici nemții în al doilea război mondial și nici rușii în perioada în care ne-au dominat.

# WEEKEND POLITIC ARĂDEAN

### Liceul Agricol Miniș - S.O.S.

Președintele PDSR Arad - Avram Crăciun și senatorul Ion Bold au vizitat în acest sfârșit de săptămână localitatea Ghioroc, unde au discutat situația deosebit de gravă în care se află Liceul Agricol Miniș. PDSR intenționează să facă o interpelare la Ministerul Educației Naționale și la Ministerul Agriculturii pentru rezolvarea problemelor acestui liceu. O altă delegație a PDSR s-a deplasat la Pecica la Praznicul de Pită Nouă.

PDSR continuă acțiunea de strângere a semnăturilor pentru candidatura lui Ion Iliescu, azi urmând să fie centralizate datele la nivelul județului Arad.

### Țărăniștii își schimbă carnetele

Sâmbătă a avut loc întâlnirea președinților și secretarilor organizațiilor județene, pentru a discuta probleme legate de strategia campaniei electorale. Deputatul Radu Ghidău a declarat că PNȚCD a demarat operațiunea de înlocuire a carnetelor membrilor de partid pentru a avea o situație mai clară a membrilor. Această operațiune este necesară datorită noului sistem de reprezentare stabilit de CDR 2000.

### PNL, prin județ...

Cornel Haristiade a declarat că o parte din Biroul Permanent al PNL Arad s-a deplasat la Pecica, la invitația primarului acestei comune. Acolo s-au întâlnit cu Cornelia Tămăioagă - președinta organizației PNL Pecica și au participat la Praznicul de Pită Nouă.

Continuă campania de adunare a semnăturilor pentru susținerea lui Stolojan, până-n prezent adunându-se peste 2.200.

### Criterii pentru parlamentari

Vineri a avut loc Consiliul Director Județean al UDMR, unde s-au adoptat o serie de rezoluții, cu privire la criteriile care trebuie îndeplinite pentru înscrierea pe listele de deputați și senatori. În data de 15 septembrie Plenara Județeană va definitiva ordinea pe aceste liste.

Deputatul de Arad, Tokai, a prezentat un raport de activitate asupra mandatului de deputat.

UDMR va decide, în data de 9 septembrie, la Târgu Mureș, oportunitatea de a prezenta un candidat propriu la alegerile prezidențiale și alcătuirea unor eventuale alianțe.

### Slavici - 75 de ani

O delegație PD Arad, din care au făcut parte președintele Gheorghe Seculici și Gheorghe Falcă, a participat sâmbătă la Șiria, la comemorarea a 75 de ani de la moartea scriitorului Ioan Slavici.

O altă delegație a PD s-a deplasat la Pecica, la Praznicul de Pită Nouă.

PD continuă campania de adunare a semnăturilor pentru susținerea candidaturii lui Petre Roman; obiectivul PD este de a aduna minim 10.000 de semnături.

### Pe Mureș în jos...

Reprezentanții ApR s-au deplasat în județ, pe Valea Mureșului și pe Valea Crișului, pentru a discuta cu organizațiile locale pregătirea campaniei electorale și operațiunea de adunare a semnăturilor pentru susținerea lui Theodor Meleșcanu. Până-n prezent au fost trimise la București 8.500 de semnături.

### Gata de drum...

A fost stabilită o delegație arădeană care va participa sâmbătă la Consiliul Național PUNR. Acolo se va dezbate problema protocolului semnat între PUNR și PNR și eventuala validare a acestui protocol.

**NADIA BODRAN**
**FLAVIUS GHENDER**

## Prin PUNR Arad

# CĂRȚI PENTRU BASARABIA

Recent, vicepreședintele PUNR Arad, Teodor Mihuț, a organizat, în colaborare cu deputatul de Covasna, Petre Țurlea, membru al Comisiei pentru Drepturile Omului, culte și minorități, o acțiune de atragere de donații de cărți pentru copiii din Basarabia. A răspuns cu generozitate apelului Biblioteca Județeană Arad, respectiv d-na directoare Aurora Tătar, care a donat peste o mie de volume. De asemenea, Gornic Ioan Livius, a donat din biblioteca personală peste 300 de cărți.

Vicepreședintele Teodor Mihuț face apel la toate liceele care pot dona manuale. Cei interesați se pot informa la sediul PUNR, telefon 256714.

**T. S.**

## Alexandru Iercoșan, vicepreședinte ANCD Arad

# „FRAȚII BOILĂ CRED CĂ DOAR NOI SUNTEM BĂIEȚI BUNI"

**Consiliul Național al ANCD a consfințit, după cum era de așteptat, reîntoarcerea la „matcă" a lui Victor Ciorbea, care a acceptat intrarea cu arme și bagaje în CDR 2000. Integrarea a lăsat ceva urme, șapte membri de marcă, în frunte cu frații Boilă și senatorul Șerban Săndulescu dându-și demisia.**

**Delegația arădeană la Consiliul Național a fost compusă din vicepreședintele Grigore Doboș, vicepreședintele Alexandru Iercoșan și secretara Domnica Țigan. Amănunte și impresii despre atmosfera Consiliului Național ne-a oferit Alexandru Iercoșan.**

▼ Integrarea în CDR 2000 nu a ridicat prea multe obiecții din partea organizațiilor județene. Doar cei șapte demisionari au considerat că prin intrarea în această alianță ANCD își trădează principiile conform cărora a luat ființă. **„Frații Boilă cred că doar noi, cei din ANCD suntem băieți buni, în timp ce toți ceilalți sunt băieți răi. Este o idee periculoasă, situată înafara jocului democratic"**, spune Iercoșan.

▼ Doar senatorul Săndulescu a opinat că ANCD ar trebui să fie mai degrabă în alianță cu liberalii. În fapt, după cum însuși Victor Ciorbea ne-a declarat, liberalii nu au acceptat decât ideea fuziunii prin absorbție, în timp ce țărăniștii, trecând peste lovitura sub centură primită de la Ciorbea, au fost mai flexibili.

▼Conform negocierilor purtate la București, ANCD-ul va avea candidați pe primul loc pe liste în șapte județe. Nu se știe deocamdată care sunt acestea. Probabil vor avea sorți de izbândă organizațiile care se prezintă cu „locomotive" de genul actuali senatori sau deputați. În ceea ce privește organizația arădeană, discuțiile cu CDR 2000 le va purta noua conducere care va fi aleasă în data de 26 august, la Consiliul Județean al Reprezentanților.

▼ Legat de conducerea interimară aleasă în urma demisiei președintelui Ilea, atât Alexandru Iercoșan, cât și Teodor Sava - președinte interimar, au avut neplăcuta surpriză să fie contestați, chiar la Consiliul Național, de către Grigore Doboș. Până la urmă, cei doi au fost validați, considerându-se că procedura de alegere de către Colegiul Politic Județean a fost corectă, întrucât acest for conducea partidul în perioada dintre Consiliile Județene. Cei doi au fost confirmați ca membri ai Consiliului Național.

**SIMION TODOCA**

# CITITORII FAC ȘI DESFAC GUVERNE

I. P., un cititor al ziarului nostru, are un **„respect deosebit pentru cei care sunteți pe acolo** (n. n. la ziarul **„Adevărul")** **de peste un sfert de secol."** Noi, ceilalți, care nu avem un sfert de secol, mai trebuie să așteptăm împlinirea termenului pentru a beneficia de respectul lui I. P.

Oricum, cititorul are și dânsul niște opinii politice izvorâte din trecutul glorios comunist, când, își amintește că **„veneau femeile de la «arie» în hohote de plâns, duceau acasă numai pleava și paiele, grâul rămânea în băracă pe arie..."** Era pe vremea cotelor.

Iar pentru ca poporul român să nu mai fie nefericit și ca să scoată cineva **„țara din fundul iadului"**, unde se află acum, I. P. propune un guvern original. Un fel de guvern de uniune națională, dacă înțelegem bine, în care mai apar și unele ministere inexistente azi.

Dar mai bine să vedem propunerile domnului I. P. Ca președinte - **Vadim Tudor**. După cum stau lucrurile, stimate domnule I. P., ați optat pentru un președinte fără șanse de a fi ales.

Ca prim-ministru - **Gh. Funar.** Altă opțiune imposibilă. Din motive pe care nu are rost să le mai enumăr aici și acum. **A. Păunescu** - ministru de stat, ministru coordonator. Din

## Poșta paginii politice

câte știu eu, A. Păunescu nu mai face politică decât pentru distracția sa și a telespectatorilor. S-a lecuit și bine a făcut. Are mult mai multe de spus în poezie.

Domnul I. P. are însă și propuneri pertinente. Ca de exemplu: **T. Stolojan** - ministru de finanțe. **T. Meleșcanu** - ministru de externe, **T. Băsescu** - ministru de interne, **M. Isărescu** - ministrul industriei și comerțului, **Mariana Nicolesco** - ministrul culturii, **G. Frunda** - ministrul minorităților naționale ș. a.

Interesante sunt propuneri precum cea a lui Mădălin Voicu ca ministru al turismului. Nu comentăm!... Sau **Marko Bela** - ministrul integrării europene, dar mai ales propunerea ca V. Măgureanu să fie ministru al Telecomunicațiilor. Desigur, această ultimă propunere ține seama de antecedentele dlui Măgureanu în calitatea sa de șef al SRI.

Nu am scris aici tot guvernul pe care îl vrea dl. I. P. Important e că oamenii se gândesc cu mintea lor pe cine ar vrea în fruntea țării pentru ca lucrurile să meargă mai bine.

Evident, guvernul propus de dl. I. P. nu ține seama de nici o logică politică, este gândit la marea întâmplare. De fapt, cum este gândită aproape toată politica românească, și nu de dl. I. P., ci de așa-zișii noștri politicieni cu pretenții.

Dacă vom avea putincă răbdare, prin decembrie vom ști exact cine ne va conduce țara. Și atunci îi vom putea judeca la rece.

**I. IERCAN**

**În zona Curtici**

# PRODUCĂTORII DE ROȘII ECOLOGICE - MINȚIȚI ȘI BATJOCORIȚI

*Jumătate de an de muncă în zadar*

În 4 martie a.c ., S. C. Prod Bio Rom SRL, cu sediul în București, Bd. Pache Protopopescu nr. 25, et. 7, sector 1, a încheiat 95 de contracte cu producători agricoli din Curtici, Macea, Dorobanți și Olari. Obiectul contractului îl constituia vânzarea-cumpărarea de produse agricole biologice (ecologice), în speță roșii și ardei. Culturile ecologice, foarte apreciate pe piețele din vest, sunt culturi care nu se tratează cu produse chimice contra bolilor și dăunătorilor, ci doar cu produse naturale, organice.

Pentru ca produsul să fie recunoscut pe piața vestică de desfacere, el trebuie certificat de un for competent. În România nu există un certificator de produse ecologice, așa că Prod Bio Rom SRL a obținut actul doveditor de la firma INAC, Germania, în urmă cu două luni.

În momentul în care societatea bucureșteană a încheiat contractele cu producătorii din localitățile amintite nu avea, la rândul ei, contracte cu parteneri români sau străini care să asigure piața de desfacere. Au existat, așa cum există și la ora actuală, doar „contacte cu «n» companii din străinătate, care desfac produse ecologice sau cu români plecați peste hotare (Germania, Austria, Anglia, Elveția) care au asigurat verbal că există piață

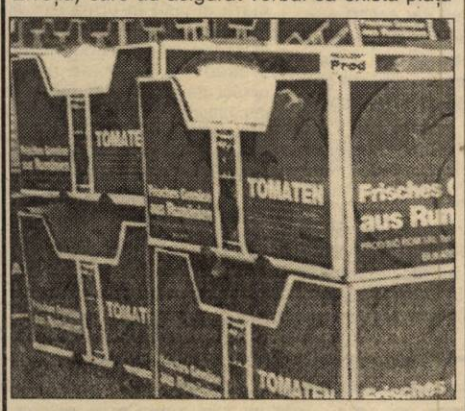


*Ambalajul și reclama - sufletul comerțului. Nu și în cazul roșiilor ecologice de la Curtici*

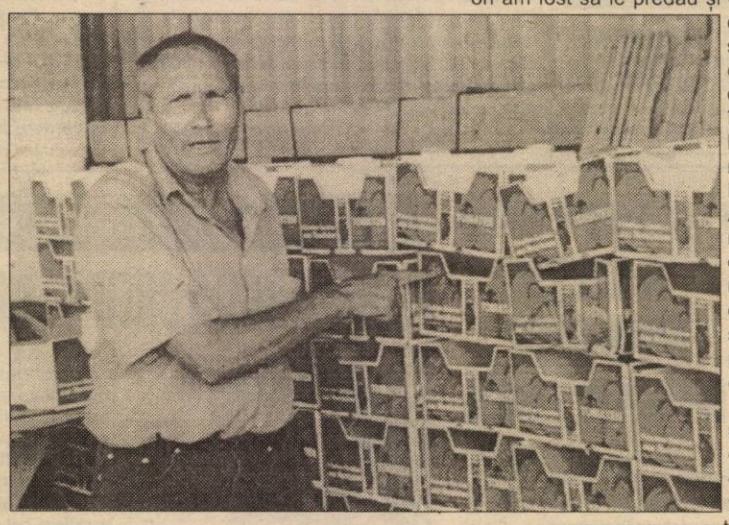

*Ambalaje vinovate... susține directorul Muscă*

de desfacere" - declară Gheorghe Muscă, directorul S. C. Prod Bio Rom. Care preciza că producția totală de roșii a fost estimată la 600 tone, de pe cele 30 de hectare cultivate.

„Până la ora actuală s-au recoltat 70 de tone, dar nici o tonă n-a mers la export." Pentru a nu se deprecia, întreaga cantitate a fost transportată la Frigorifer Arad și, după o săptămână, a luat calea Bucureștiului, la firma Elicon, unde sunt vândute cu prețul de 1500 lei/kg și sunt prelucrate în pastă de roșii.

Firma, afirmă directorul acesteia, face eforturi disperate să găsească un beneficiar străin căruia să-i livreze roșiile. Ultima soluție este expedierea unor lădițe-mostră cu roșii în Vest, prin diferite firme de transport. Cum ajung intacte la destinație, aceste produse perisabile e greu de închipuit, în condițiile în care temperaturile depășesc 35°C.

Până în momentul în care cultura de roșii a ajuns la faza de coacere, relațiile contractuale au fost respectate. Producătorii sperau că vor primi, așa cum au bătut palma, 0,5 DM pentru kilogramul de roșii. Probabil și societatea Prod Bio spera să găsească (măcar) o firmă străină dornică să preia roșiile ecologice din zona Curtici. Speranțe deșarte. Care au generat o serie de reacții în lanț de natură să îl afecteze la modul cel mai serios și pe producător. Majoritatea au cultivat între 0,25 și un hectar de roșii ecologice, iar acum constată că munca lor se duce pe apa sâmbetei. Bio Prod preia roșiile - spun localnicii - în mod preferențial. Ultima găselniță a cumpărătorilor este încheierea unui nou act addendum la contract, care prevede un alt preț de cumpărare a roșiilor: 2700 lei/kg. Asta în condițiile în care produsul nu poate fi vândut în străinătate.

Spre exemplu, **Gheorghe Bodonea**, din Dorobanți, n-a predat nici un kilogram de roșii, pe motiv că Prod Bio nu a acceptat decât o parte din producție, în condițiile în care se obliga să preia întreaga cantitate de legume. „A fost o afacere mizerabilă. O catastrofă. Nu au grafic de livrare, au început să preia târziu. Nu încalc contractul și ca atare nu pot nici să le vând. Anul ăsta cresc rațe... ecologice cu producția de roșii. Anul viitor nici nu mă gândesc să mai cultiv roșii cu Muscă de București. A fost țeapă curată!"

**Elena Buzgău** tremura din cap până-n picioare din cauza roșiilor ecologice: „De trei ori am fost să le predau și de trei ori am venit cu ele acasă. Ni s-a spus că n-au cu ce să le trimită de la Curtici. Mint încontinuu. Nici lădițe pentru recoltat nu ne dau. Fac tenisune 500. Am muncit ca o nebună pentru cei opt copii. Numa' pe mită merge. Și dacă mă pun la zid și mă împușcă nu mai fac contract cu ei."

Ca și Bodonea și Buzgău mai gândesc și alți producători. E prea târziu să mai ia atitudine. Vremea trece, pagubele rămân. Pe oameni nu-i interesează dacă roșiile merg sau nu la export. Ei știu că nu sunt respectate clauzele contractuale și nu primesc banii promiși.

Iar directorul Muscă știe una și bună: că piedicile exportului au fost puse de emblema ROM (România) inscripționată pe lădițele în

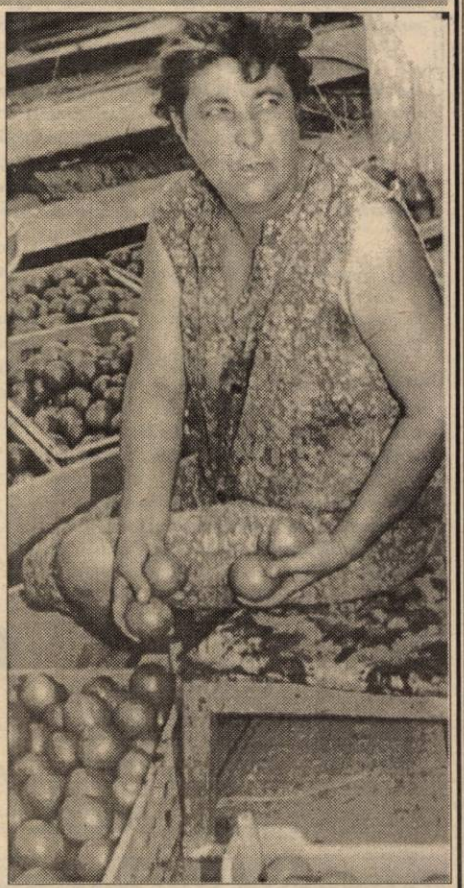

*„Pe omul sărac îl mănâncă «frasu'» cu tot cu muncă"*

care urmau să fie ambalate roșiile. „Toată lumea cu care vorbim spune că nu suntem cunoscuți pe piața internațională cu astfel de produse." Întrebările logice pe care ni le punem și le punem nu sunt multe: de ce Prod Bio Rom nu și-a asigurat o piață de desfacere înainte de a încheia contractele? De ce le-a promis oamenilor un preț pe care nu-l respectă? De ce au amăgit atâția producători din zonă?

La modul în care au gândit și au pus în practică afacerea, amatorismul transpare din toate părțile. Sau, poate, alte interese se ascund în spatele culturii compromise de roșii ecologice.

**TEODORA MATICA**
Foto: **ȘTEFAN MATYAȘ**

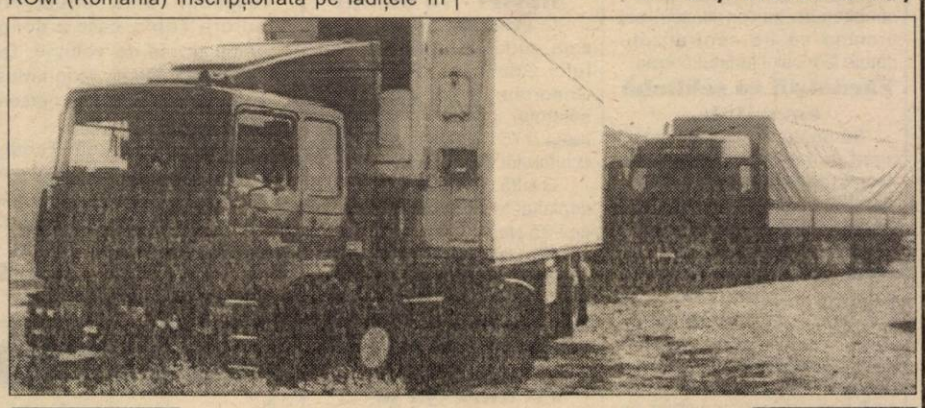

*În așteptarea roșiilor, via București*

# AGROMALIM 2000: A ÎNCEPUT NUMĂRĂTOAREA INVERSĂ...

Camera de Comerț, Industrie și Agricultură a județului Arad organizează ediția a XI-a a târgului AGROMALIM 2000 și totodată ediția inaugurală a expoziției GARDENIA, care va avea loc la Sala Sporturilor din Arad, în perioada 31 august-4 septembrie. Târgul va fi organizat în colaborare cu Oficiul Județean de Consultanță Agricolă (O. J. C. A.), Direcția Județeană pentru Ameliorare și Reproducție în Zootehnie Arad (D. J. A. R. Z.) și Asociația Generală a Crescătorilor de Taurine din România (A. G. C. T. R.), filiala Arad.

Agromalim 2000 este un târg internațional de agricultură și industrie alimentară, utilaje pentru industria alimentară, echipamente pentru laboratoare, standarde și calitatea produselor, iar GARDENIA este o expoziție de tehnici și unelte pentru îngrijirea curții și grădinii, expoziție de flori.

Firmele expozante ce și-au confirmat până în momentul de față participarea produc și distribuie produse ca:

● utilaje și echipamente agricole; piese de schimb pentru tractoare și utilaje agricole; mori pentru măcinat; linii de panificație; utilaje de patiserie; instalații de distilat; mașini de ambalat lapte, grupuri de răcire, de condensare; îngrășăminte chimice, sisteme de irigat, folii pentru solarii; produse fitosanitare, fertilizanți; produse de uz veterinar; premixuri, concentrate, furaje; semințe de cereale, plante tehnice și furajere, produse alimentare, preparate din carne, conserve de legume și fructe, lapte, dulciuri, produse de panificație, morărit, produse apicole etc.; băuturi alcoolice și răcoritoare; bere; flori, semințe de flori, articole de grădinărit etc; mobilier de grădină.

Sâmbătă, 2 septembrie, va avea lor Ziua zootehniei, în cadrul căreia va avea loc o expoziție de animale și vor fi premiate cele mai reușite exemplare taurine expuse în târg.

Orarul de vizitare va fi între 10,00-18,00. Cu alte informații vom reveni în perioada ce urmează.

**S. GHILEA**

# O POSIBILĂ AFACERE - MICROFERMA DE BOVINE

Mulți dintre locuitorii satelor, în mod deosebit cei tineri, se plâng că nu au nici o șansă de realizare în plan profesional. Cu oile nu mai merge, cu porcii nu, și nici cu orătăniile. În multe localități din mediul rural, laptele e hrană pentru porci. Gospodăria de tip tradițional, în care țăranul se ocupă cu toate câte puțin, nu mai merge. Nu merită, vorba lor, să stai la coada a două vaci și doi viței, a unui porc de Crăciun și zece păsări de curte, dar o microfermă pusă pe fundament economic sănătos poate reprezenta o soluție. Ce poate fi mai de viitor decât să ai propria ta afacere, la tine acasă, să-ți fii ție însuți stăpân? Să construiești o vilă cu piscină și să-ți cumperi un Mercedes, să trăiești civilizat, ca un neamț? Să-ți construiești propria afacere, să începi de la zero și să întemeiezi un business aducător de profit și bunăstare nu este o treabă tocmai ușoară. Și nici simplă. Ba din contră, e al naibii de greu să ridici o fabrică și un palat pe un teren viran. Greu, am zis, dar nu imposibil!

Ajunși în America, emigranții europeni, de acum două secole, s-au trezit în plin câmp, obligați să înceapă de la iarbă verde. În filmele de epocă i-am văzut pe coloniști ridicând rapid case din bârne, i-am văzut trăgând brazde prin pământ, le-am admirat tăria, îndrăzneala și curajul de a muta munții din loc. Când a fost cazul, și-au apărat proprietatea cu arma în mână. Acești oameni puternici au ridicat America de astăzi!

Românii noștri din mediul rural - cărora se adresează în primul rând această pagină - nu trebuie să treacă prin toate greutățile coloniștilor americani. Majoritatea dintre ei pot demara o afacere în condiții grele - e adevărat - dar, oricum, mai „domestice" decât cele întâmpinate la timpul lor de primii fermieri americani. A te apuca de o afacere pe cont propriu presupune în primul rând curaj. Putere, sănătate, spirit cutezător. Îți trebuie ani de trudă, de muncă încordată, fără odihnă. Adeseori, trebuie să te sacrifici pentru a reuși să întemeiezi o firmă solidă, capabilă să aducă venituri suficiente pentru o familie. În fond și la urma urmei, de ce să nu trăim și noi ca oamenii, în îndestulare? De ce să ne mulțumim să supraviețuim, când avem șansa să prosperăm? Chiar dacă nu azi, în mod sigur mâine!

În ideea că sunt tineri interesați să-și croiască cu propriile mâini un viitor în spațiul rural, ne-am gândit, împreună cu Marcel Canciu, să prezentăm, din nou, câteva date generale referitoare la cea mai reprezentativă fermă de bovine, cea a Stațiunii de Creștere a Bovinelor și Cercetare, din Arad, una dintre cele mai bune din țară. Cu speranța că unele informații pot fi de folos, menționăm încă de la început că SCPCB „Mureș" deține un efectiv de 600 de capete, din care jumătate sunt vaci cu lapte. Pentru furajarea efectivului, stațiunea deține 1700 de hectare teren agricol pe domeniile publice ale statului. Producția de lapte stas obținută în medie în primele 7 luni ale anului este de 2724 litri pe cap de vacă și se estimează să ajungă la 4000-4500 până la sfârșitul anului. Din punct de vedere economic, stațiunea trăiește pe picioarele ei, din veniturile realizate prin vânzarea laptelui, a tăurașilor și din luarea în arendă a 1290 ha pământ proprietate individuală a oamenilor.

Stațiunea este axată pe Bălțata românească, rasă mixtă de lapte și carne, adaptată la condițiile locale, rezistentă, prolifică, recomandată pentru întemeierea unei ferme particulare de mici dimensiuni. La construirea adăpostului, întreprinzătorul hotărât să meargă pe bovine va avea în vedere ca acesta să dispună și de padoc, întrucât animalele se simt foarte bine în aer liber. Pentru furajare se vor asigura fânuri, uruieli și silozuri.

Stațiunea are o capacitate de mii de bovine, dar pentru un fermier începător cred că ar trebui gândită o microfermă cu vreo 20-30 de vaci plus tineretul și junincile. Total să fie vreo 50 de capete, pentru a căror furajare ar trebui vreo 25 de hectare de teren agricol. Pentru punerea pe picioare a unei ferme trebuie sume mari de bani. Deci, sunt necesare credite ieftine, accesibile, cu sprijin de la stat. Noua putere care va rezulta în urma alegerilor din această toamnă va trebui să se gândească la asemenea probleme, dacă va dori să scoată economia românească din stagnare. Așa au procedat și guvernele țărilor europene imediat după război, când economiile lor erau la pământ. Singur, neajutorat, românul, oricât de harnic și de hotărât să întemeieze o fermă particulară, nu va reuși decât, eventual, adunând o viață întreagă fiecare bănuț. N-avem timp. Să începem de mâine, inspirându-ne și din imaginile alăturate.

Pagină realizată de
ȘTEFAN TABUIA
Foto: MARCEL CANCIU

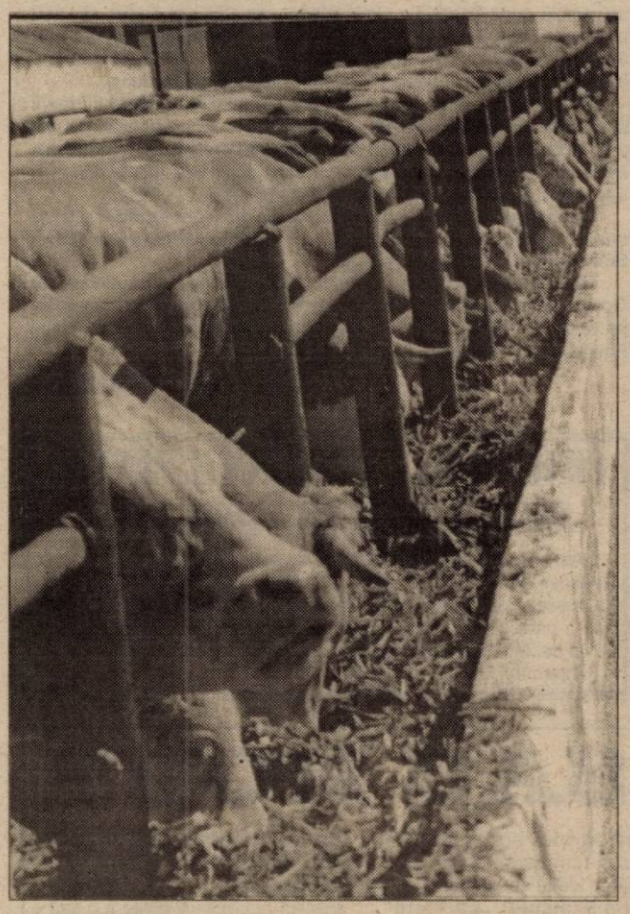

*În iesle e bine să fie tot timpul ceva de rumegat...*

*... iar la capătul ieslei să se găsească permanent un drob de sare (cât de mare)*

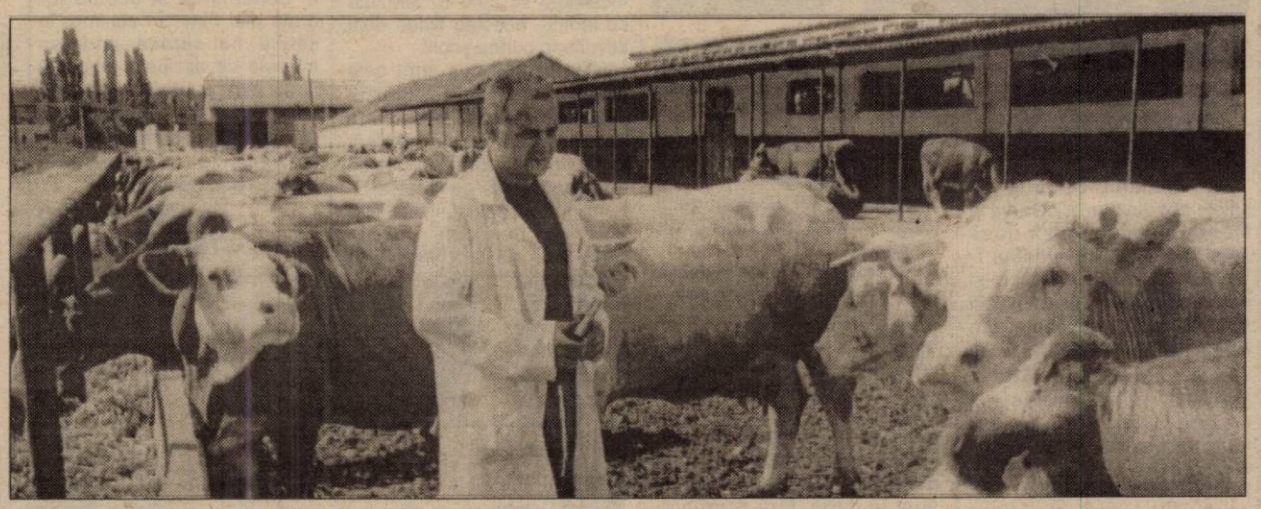

*Ing. Florin Neciu, șeful Fermei nr. 6, este mereu în apropierea animalelor. De la el am aflat că, în mod surprinzător, vaca se simte bine la temperaturi ridicate. La peste 30 de grade Celsius, vacile preferă să stea la soare, refuzând umbra. Zona de confort termic la bovine se situează între 5 și 35°C*

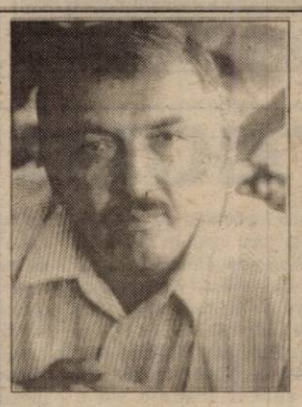

*Contabilul-șef Gheorghe Săplăcan (în stânga) și inginerul-șef Vasile Radu (coincidență de nume cu fostul prim-ministru Radu Vasile) sunt nemulțumiți de tratamentul de care se „bucură" stațiunea din partea guvernului:*

- *cupoane pentru motorină NU!*
- *cupoane agricole NU!*
- *credite susținute de guvern NU!*
- *prime pentru laptele predat NU!*

*Se aude că pe la Ministerul Finanțelor s-a blocat aprobarea primei pentru lapte. Știe cineva, ceva?*

*Cele mai frumoase Brune de Maramureș se găsesc la... Arad*

*4000 de tone de siloz...*

*... de cea mai bună calitate, format din masă verde tocată, în amestec cu știuleți în pârgă*

## La majoritatea școlilor din județ

# APA, O ETERNĂ PROBLEMĂ

***La mai puțin de două săptămâni înainte de începerea anului școlar, există unități de învățământ care nu sunt deloc pregătite pentru primirea elevilor. Această stare de fapt nu este o noutate, ci - din păcate - o realitate cu care localnicii au ajuns să se obișnuiască. Însă degradarea continuă a școlilor devine din an în an mai gravă, și, în lipsa unor măsuri eficiente de renovare, acestea pot ajunge niște ruine.***

*La Liceul Teoretic Pâncota au loc ultimele finisări*

### ȘIRIA ȘI PÂNCOTA - ORAȘE ÎNSTĂRITE, ȘCOLI BUNE

În comuna **Șiria** și în satele aparținătoare - **Galșa** și **Mâsca**, funcționează două școli generale cu clasele I-VIII, două școli primare și patru grădinițe. **„Autorizație sanitară nu au nici una, din lipsă de apă potabilă"**, ne spune primarul **Dorin Gurban**. Bine-înțeles că proiecte de remediere a acestei situații există - **„la Școala Generală din Șiria intenționăm să tragem apă, costurile instalației fiind suportate din surse extrabugetare. La Galșa și Mâsca, ca rezultat al relațiilor cu localitatea franceză Bougnais, există un proiect de instalație proprie de apă potabilă"**, ne informează domnul primar. Altfel, școlile din Șiria arată mulțumitor, atât fațada, cât și interiorul. Se vede că s-au alocat 300 de milioane de lei de la bugetul local pentru cheltuieli de întreținere.

**Liceul Teoretic Pâncota** era în toiul pregătirilor - zugrăveli, renovări, reparații. Sălile de clasă erau proaspăt văruite, gardul - reparat și zugrăvit, grupurile sanitare - igienizate. **„Avem probleme cu mobilierul din sălile de clasă, care este vechi și deteriorat. Toaletele elevilor sunt în curte, fără scurgere. Nu are rost să le reparăm, pentru că anul viitor vom construi WC-uri pentru elevi și școală, cum sunt și cele pentru profesori"**, a precizat viceprimarul orașului Pâncota, **Monel Pâncotan**.

### ELEVII DIN IARMATA ȘI ADEA BEAU APĂ DE LA VECINI

Clădirea **Școlii primare din Iermata** părea părăsită, curtea era năpădită de buruieni. Fântâna din curtea școlii este impracticabilă. **„De zece ani e înfundată fântâna. Copiii beau apă de la vecini"**, ne spune dl. Ioan Pâncotan, care a fost director al școlii timp de 42 de ani, până în 1998. Aflăm tot de la dl. Pâncotan (școala fiind încuiată), că **„mobilierul este vechi și depășit"**, că **„acoperișul a fost reparat ultima oară cu doi ani în urmă"**. Aici învață în fiecare an cel mult 25 de elevi, care iarna nu suferă de frig. Încălzirea se face cu teracote cu lemne, acestea fiinde deja stivuite în curtea școlii.

**Țipari** și **Adea** sunt cele două sate care aparțin comunei Sintea Mare. La **Țipari** găsim școala închisă, fără firmă, doar un steag decolorat îți dă de înțeles că te afli în fața unei instituții. Nici apă nu e în școală, **„copiii beau apă de la vecini"**, ne spun localnicii.

**Școala Generală cu clasele I-VIII** (maghiară) din **Adea** arată jalnic - geamuri sparte, mobilier distrus, pereții exteriori igrasioși stau să se dărâme.

Fântâna amplasată la un metru de clădirea școlii este un pericol constant pentru elevi. Sala de clasă amenajată într-o clădire alăturată arată ca după un bombardament: uși sparte, pardoseală distrusă, bănci rupte.

### ÎN CONCLUZIE...

Starea școlilor din județ reflectă clar nivelul de trai al oamenilor care trăiesc acolo. În localitățile înstărite, bugetul alocat reparațiilor este mai mare, mai pun bani și părinții, în consecință și școlile lor arată mai bine. În schimb, în satele mai sărace, unde se trăiește de azi pe mâine, de unde bani pentru școli?.., Un lucru este cert - toate școlile din județ, mai bune, mai rele, se confruntă cu aceeași problemă - apa potabilă.

**CĂTĂLINA LATU**
Foto: **ȘTEFAN MATYAȘ**

*Așa arată o sală de clasă a Școlii Generale din Adea*

# NEMURITORUL EMINESCU, ÎNTR-O REVISTĂ DIN S.U.A.

Prin intermediul unui prieten strămutat de mult pe meleagurile americane am primit o revistă trilingvă. Ea se numește „Jurnal" și este editată de Academia româno-americană în limbile: engleză, română și franceză. Numărul pe care l-am primit este de fapt un număr dublu pentru anii 1998-99, are 164 de pagini și cuprinde un formidabil material literar, științific și artistic, material care urmărește propagarea culturii române către cei cu dragoste pentru ea aflați pe diferite meridiane ale globului.

Mărturisesc sincer că la început am privit-o cu oarecare neîncredere crezând că este un „produs" politic menit să ne denigreze pentru că așa este la modă de vreo trei, patru ani încoace. Știind că sunt un ageamiu în probleme științifice, m-am apucat să urmăresc cele cultural-artistice și cele literare în special. Am găsit niște puncte de vedere deosebite privitor la marele nostru Eminescu, la geneza „Luceafărului" la interpretarea poetică a acestuia precum și la declamarea lui pe scenă de o mare personalitate a lumii artistice românești - actorul Ion Caramitru în prezent încă, în fotoliul Ministerului Culturii.

Dar să o luăm metodic. Referitor la poezia „Luceafărul" autorul articolului îi precizează în limite filozofice și poetice înalta sa strălucire. Autorul articolului avea în față două texte: unul în limba română și altul într-o traducere englezească deosebit de neizbutită. Traducătorul făcea parte probabil din gașca celor pentru care Eminescu al românului de pretutindeni nu înseamnă nimic. Mi-e silă să-i rostesc chiar numele. Autorul articolului însă îl demolează centimetru cu centimetru, asigurând că „Luceafărul" lui Eminescu este a doua mare capodoperă universală după Faust. La Universitatea din Cluj am audiat pe marii profesori Dimitri Popovici și Ioan Breazu eminesciologi recunoscuți iar acum, citind articolul din acea revistă americamă, am închis pentru o clipă ochii și am avut reveria vorbelor marilor dascăli de-atunci.

Aflat într-un turneu prin America, talentatul și profundul nostru actor-ministru a interpretat și „Luceafărul". Nu se precizează cât din cele 99 de strofe, dar se spune deschis că interpretarea s-a făcut fără o înțelegere a filozofiei „Luceafărului" și dacă prin filiera sufletească nu-ți trece acest fenomen, nu te poți numi actor ci ... numai ministru.

Revista mai cuprinde și alte subiecte din domeniul literaturii și țin să remarc niște observații deosebit de competente referitoare la Nichita Stănescu și la deosebita sa poezie.

Ceea ce m-a bucurat mai mult a fost însă faptul că dincolo de Ocean, simțirea românească trăiește, trăiește în sufletele românești ce pe acolo sălășluiesc și, că propagarea operei poetice a lui Mihai Eminescu a fost, este și nemuritoare va fi.

**Prof. SEPTIMIUS PĂCURARIU**

# CONCURS DE PRESELECȚIE PENTRU SOLIȘTI DE MUZICĂ POPULARĂ

Astăzi, orele 11, va avea loc la sediul Orchestrei Populare Rapsozii Zărandului din Arad, Bd. Revoluției nr. 85, un concurs de preselecție pentru tineri interpreți de muzică populară, în vederea participării la festivalul cântecului din Țara Zărandului, ce se va desfășura la Moneasa, pe data de 27 august 2000.

Informații la telefon 281522.

# PEISAJE - 2000

**Cronica plastică**

Anul 2000 este o bornă generală. O etichetă în spatele căreia există ceva, dar în același timp poate să nu existe nimic. Lipită pe tot felul de obiecte, această etichetă poate fi pur și simplu o reclamă comercială, având menirea de a stimula consumatorul, în a cărui eră trăim, și atâta tot. Aplicată peisajului, ea ar trebui să prezinte un reper semnificativ al genului, o distincție netă, să spunem, de anul o mie, de anul o mie nouă sute etc. Din păcate nu se întâmplă neapărat așa. Dacă ieși puțin în lume, observi că acest domeniu al picturii este foarte bine reprezentat, încât istoria lui impune exigențe serioase, mai presus de banalul exercițiu al unor încercări anonime și netrat, pentru simplul fapt că n-au ajuns la maturitatea de a-și revendica un nume.

Peisajele acestui salon de vară de la galeria „Forum" exprimă acțiunea unor artiști de cenaclu la acest capitol, gradul în care ei își adjudecă un mod de a privi și a invita la contemplarea naturii și a spațiului marcat de grade diferite de civilizație.

Unele peisaje sunt variante ale unor modele statornicite și consemnează un stadiu în evoluția tehnicii pictorului. Astfel, ceea ce am numi **Car cu fân** (vezi **Carele cu boi** ale lui Grigorescu) este o reușită a **Monicăi Szabo.**

Veterani ai cenaclului, **Gheorghe Docmanov** și **Francisc Klug**, deplin recognoscibili, își reconfirmă experiența și afinitatea pentru un anume spațiu și unghi de valorizare a luminii.

**Flory Tákács** și **Constanța Docmanov,** după ce au acordat atenție stăruitoare naturii statice cu flori, se arată tot mai cucerite de peisaj, iar rezultatele par a nu se lăsa așteptate.

**Zeno Oarșă** și **Zoltan Szep,** stăpâni pe rigoarea desenului, consideră că demnitatea intelectuală a picturii vine de la o bună cunoaștere a geometriei.

O individualitate distinctă în expoziție este de asemenea **Ioan Cociuba**, cu cele două peisaje ale sale de evaziune într-un spațiu natural misterios și necircumscris.

O surpriză a salonului consacrat peisajelor este prezența lui **Viorel Florin Oros**, personaj pluridimensional, până acum circumspect în a se expune, dar bijutier întru ale picturii. **Peisaj cu copac** și **Peisaj cu case** recomandă un spirit neliniștit. Din păcate, deocamdată, prea puțin exprimat.

Debutanții **Ildiko Vajda, Florin Moțiu, Cosmin Cornescu, Cristian Mateoc**, asigură cu succes certitudinea continuității cenaclului plastic „Andreescu".

**Claudia Mandl, Maria Furnea** (creatoare a unui eden anglo-saxon), **Linda Barkasz,** se păstrează în marginile unei seducții discrete.

În fine, domnul **A. Csillag,** pasionat de flori și fuzee, deși marginal în expoziție, este deja un nume consacrat, un artist, iar **Marius Burlan**, de data aceasta cel mai prolific (expune șapte lucrări), se reține prin cel puțin trei peisaje ce-i ilustrează diversitatea paletei peisagistice.

Mai expun **Katalin Lauko, Elena Boțan** și **Dan Merișca** (Italia), între care se ilustrează în mod excepțional Katalin Lauko.

**PETRU M. HAȘ**

# VECHI SAU NOU?

Poate că întrebarea de mai sus nici nu și-ar găsi locul în ideea că trăim „o clipă suspendată". Ea se leagă însă de contextul diacroniei, al istoricizării artei, fenomen care generează lupte de idei, negații și perspective. Pictura lui **Florian Liber** și multiplele implicări artistice ale acestuia sunt o ilustrare vie a fenomenului. Artistul se mișcă în domenii estetice diverse: grafică, pictură, teatru, dans. Relația cu tenebrosul, ca expresie artistică în prezent, problematizează personalitatea.

Deși spațiul care-i configurează

acțiunea artistică are drept reper zona Arad-Timișoara, Florian Liber se înscrie în ideea de mondializare a artei prin **Proiectul „La Pietà"**, galerie de artă pe **Internet**, idee tentantă în sine, dar căreia puțini au curajul sau mijloacele să-i dea curs. Tocmai un atare demers inspiră, am presupune, combinarea artei monumentale bizantine cu tenebrosul italian (XVII). Nu întâmplător artistul își reclamă descendența din Caravaggio („Caravaggio este un maestru al meu peste timp"). Imaginea omului este originală, poate insolită: un master în cibernetică se consacră practicării asidue și studiului artei. Este achiziționat de instituții de cultură și eclesiastice, muzee și colecții de stat. Un estetician de nivelul Eleonorei Costescu și un artist și istoric al artei, Vasile Varga, îi consacră pagini întregi.

**La Pietà**, lucrarea lui Florian Liber, această originală tentativă 220x140 cm, ulei pe pânză, aflată în custodia Filarmonicii de Stat din Arad, invită în mod serios la reflexie. Ca și celelalte lucrări ale artistului: **Ecce homo, Christiana, Așteptând Venirea, Madona**.

În ce-l privește, Caravaggio face parte dintr-un șir lung de pictori (Da Vinci, Corregio, Giorgione, Titian, Tintoretto, Veronese, Murillo, Ribera, Zurbaran ș. a.). Imitatorii săi se numesc caravagiști și vremea lor s-a dus. Florian Liber ar fi un caravagist al zilelor noastre în modul său de a privi pictura monumentală. El resuscită o tehnică artistică veche, un stil. Într-o epocă bântuită de abstracționism, expresionism, impresionism, suprarealism, postmodernism, această resuscitare poate fi o față a modernității postmoderne. Ideea încurajează aserțiunea că oricând și oriunde, dacă o cere contextul, se poate picta oarecum imprevizibil, revenind la stiluri și preocupări „revolute", chiar dacă revenirea poate fi considerată în dezacord cu felul în care evoluează mentalitățile sociale sau artistice.

Lăsând la o parte autorul de texte, creatorul de spectacole, scenograful, trebuie să reținem ideea „Spațiilor mănăstirești", faptul că niște mănăstiri, din punct de vedere artistic opere de arhitectură circumscrise unei tradiții străvechi, pot inspira o grafică surprinzătoare ca expresie și actualitate.

Desigur, **La Pietà** este o creație fără precedent în Arad. Dar Florian Liber ar trebui să-și delimiteze bine domeniul de creație, abordând mai ales grafica și pictura, de la dimensiuni reduse la monumental. Să lucreze cât mai mult și să expună mai des, în locuri care să-l facă accesibil nu numai unui public restrâns, dar și unui public mai larg. Apoi, să i se ofere o biserică de pictat, pe dinăuntru și pe dinafară. Atunci, problema vechi sau nou nici nu s-ar mai pune.

**PETRU M. HAȘ**
Ilustrație:
**FLORIAN LIBER,**
**Așteptând Venirea**

# SUCURILE DE FRUCTE - PREȚIOASE PENTRU SĂNĂTATEA NOASTRĂ!

Sucurile de fructe, extrase chiar cu puțin timp înainte de a fi băute, prin principiile conținute (vitamine, diastaze, minerale, mucilagii, oligoelemente, factori antibiotici, lipide, protide, zaharuri direct asimilabile, principii hormonale diverse etc) sunt capabile să ne apere de diverse boli. Condiția este ca ele să fie băute, cât mai frecvent și în stare proaspătă.

Iată proprietățile terapeutice ale sucurilor ce pot fi preparate din fructele de sezon:

■ **sucul de piersici** - diuretic și laxativ ușor, se recomandă bolnavilor ce suferă de constipație cronică, balonări și de digestie leneșă.

■ **sucul de pere** este astringent, bun remineralizant, diuretic, eliminator al acidului uric aflat în exces și un foarte bun depurativ. Se recomandă, în mod special, persoanelor ce suferă de anemie, surmenaj, TBC, gută.

■ **sucul de prune** este diuretic, laxativ, depurativ, stimulent nervos și energetic. Se recomandă, mai ales, în reumatism, ateroscleroză, astenie, constipație cronică.

■ **sucul de mere** poate fi amestecat cu alte sucuri (morcovi, cartofi etc) și este recomandat oricărui bolnav. Este diuretic, laxativ, tonic muscular și nervos, antigutos, antireumatismal etc.

■ **sucul de struguri** mai este numit și „laptele vegetal". Are o valoare calorică crescută: 900 de calorii la 1 kg de fructe. Este puternic depurativ, laxativ, elimină excesul de acid uric și de uree din sânge, fiind recomandat bolnavilor cu hipertensiune arterială oscilantă, celor ce suferă de enterită, hepatită, gută, litiază etc.

# INFLAMAȚIA CAVITĂȚII BUCALE

Există mai multe tipuri de inflamații ce pot apărea în interiorul și în jurul gurii. Cele mai frecvente sunt stomatita și herpesul oral. Stomatita constă în apariția unor mici ulcerații dureroase, cu o margine gălbuie, înconjurată de o zonă roșie. Cauza este necunoscută, dar poate fi precipitată sau agravată de unele paste de dinți și alimente. Această infecție durează cel mult o săptămână. Clătirea cavității bucale cu ceai de drăgaică (200 ml) în care se dizolvă un vârf de cuțit de bicarbonat de sodiu, de 3-4 ori pe zi, ajută foarte mult la grăbirea vindecării acestei inflamații.

Infecția herpetică necesită consult medical pentru tratamentul cu acyclovir, pentru a nu se transmite virusul și la alte persoane.

# LEGUME DE SEZON

♦ **Vinetele** conțin apă (92%), protide (1,3 g), lipide (0,2 g), glucide (5,5 g) la 100 g, minerale, vitamine (A, B1, B2, PP, C). Nu conțin multe calorii, au doar 29 de calorii la 100 g.

Se recomandă în anemie, constipație cronică, retenție hidrică (edeme) irascibilitate nervoasă (au efect sedativ).

Vinetele trebuie să fie consumate doar dacă sunt bine coapte, deoarece în stare crudă, conțin solanină care este foarte toxică.

Frunzele vinetelor pot fi folosite ca și cataplasme împotriva arsurilor, abceselor și hemoragiilor.

♦ **Tomatele** conțin apă (90%), glucide, protide, lipide, acizi organici, minerale, vitamine (A, B1, B2, B6, C, PP etc.).

Se recomandă în astenie, inapetență, intoxicații cronice, hipercolesterolemie, ateroscleroză, litiază biliară și renală, insuficiență renală, constipație cronică, inflamații ale intestinului subțire.

În uz extern, se recomandă în acnee (se tamponează cu o felie de roșie zona afectată și se lasă să acționeze 30 minute, apoi se spală cu apă rece) și în înțepături de insecte (se freacă locurile respective cu frunze strivite de roșii).

# MEDICUL VĂ RĂSPUNDE!

■ **B.K., 64 de ani, Arad.** În adenomul de prostată (creșterea în volum a prostatei) survine frecvent polakiuria, adică creșterea frecvenței micțiunilor însoțite de senzație de arsură pe uretră. Micțiunile devin mai frecvente în timpul nopții. În această boală este foarte important și regimul igienodietetic. Trebuie instituit un regim vegetarian, sărac în sare și protide (maximum 60 g zi), iar alcoolul și condimentele iuți trebuie eliminate cu desăvârșire. De trei ori pe săptămână se recomandă băi de șezut cu paie de ovăz sau cu flori de fân asociate cu coada-calului și rădăcini de valeriană. Se recomandă câte 100 g din fiecare plantă, la 5 l apă. Plantele se infuzează 20 de minute. Pe cale internă se recomandă rețeta preparată din: frunze de salvie (10 g), flori de nalbă (20 g), frunze de mesteacăn (25 g), și coada-calului (25 g). Se face o infuzie din 3 linguri amestec la 1 litru de apă. Întreaga cantitate se bea în cursul zilei. Amestecul de plante are acțiune antiinflamatorie, bacteriostatică și diuretică. O altă rețetă recomandată în hipertrofia de prostată însoțită și de inflamația la acest nivel constă în: ghimpe (care protejează și miocardul prin reținerea selectivă în serul sanguin a ionilor de potasiu și magneziu), pufulița cu flori mici, urzica moartă albă sau galbenă, talpa gâștei, cimbru de grădină. La 1 litru de apă se pun 2 linguri din amestecul de plante și se bea toată cantitatea într-o zi.

■ **A.N., 23 ani, Arad.** Lăptișorul de matcă, în drajeuri sau liofilizat (în fiole) sau omogenizat cu miere 2% ameliorează starea aparatului cardio-vascular în cazurile de ateromatoză, insuficiență circulatorie cerebrală, cardiopatie ischemică, sechele de infarct miocardic. În ateroscleroza cerebrală se recomandă 2-3 dj pe zi, în bolile miocardului, de 3 ori câte 30 mg pe zi, timp de 2 luni, iar în stările post-infarct acut de 3 ori câte 20 mg/zi.În ceea ce privește propolisul, el acționează asupra sistemului capilar. Reduce fragilitatea capilară, este vasodilatator și hipotensor. Se recomandă 10 picături de 3 ori pe zi, din tinctura de propolis 30%, timp de 15 zile pe lună, după mese. Bineînțeles, propolisul trebuie asociat cu medicamentele clasice, atunci când sunt recomandate de medic.

■ **A.C., 45 ani, Arad.** Alimentația unui copil sănătos trebuie să respecte următoarele recomandări făcute de O.M.S: carne - doar de două ori pe săptămână ● dulciuri rafinate (cât mai rar - cel mult de 2 ori pe săptămână) ● cât mai puține grăsimi animale și cât mai puțină sare de bucătărie ● evitarea alimentelor cu conservanți și coloranți ● produsele cu soia și arahidele trebuie consumate cu moderație, deoarece conțin inhibitori enzimatici ● să nu se consume alimente pregătite la grătar cu cărbuni, în stare prea arsă, deoarece conține substanțe cancerigene ● să se consume legume și fructe în stare proaspătă și nu conservate ● să se consume regulat alimente cu resturi celulozice (varză, conopidă, praz etc.), astfel încât organismul să primească zilnic 50 g celuloză.

# REMEDII NATURISTE

▼ **împotriva constipației** se recomandă următoarea rețetă: lăsați să fiarbă în 250 ml vin roșu de casă, un măr fără coajă. Adăugați 2 linguriță de zahăr și coaja de la o lămâie; treceți totul printr-o strecurătoare fină și beți vinul obținut în timpul meselor;

▼ **pentru combaterea căderii părului**, frecționați pielea capului cu ulei de măsline, vreme de 10 zile. Pe timpul nopții, acoperiți-vă capul;

▼ antiseptic și hemostatic puternic, **sucul de lămâie poate fi utilizat în vin-**

**decarea rănilor și a plăgilor infectate**, pur sau diluat cu apă fiartă, direct pe rană sau sub formă de comprese;

▼ trageți pe nas, din podul palmei, câteva picături de zeamă de lămâie. În acest fel vă puteți vindeca **rinita** în câteva ore;

▼ **alimentele iuți** desfundă nasul excelent, deoarece lichefiază secrețiile de pe căile respiratorii. Cele mai eficiente remedii sunt ardeiul iute, ceapa și usturoiul;

▼ **pentru creșterea poftei de mâncare** mâncați, înaintea meselor, castraveți murați;

▼ **un strat de miere de albine, aplicat pe zona dureroasă, în cazul crampelor sau întinderilor musculare**, este o adevărată binefacere. Puneți peste miere un bandaj. Lăsați să stea așa două ore. Tot împotriva crampelor musculare (cârceilor) sunt cataplasmele cu ceapă și sare. Tăiați o ceapă mărunt, amestecați-o bine cu o linguriță de sare și aplicați-o pe locul dureros.

# STRUGURII SAU „LAPTELE VEGETAL"

Strugurele bine copt este bogat în vitaminele A, B și C și în minerale. Conține o cantitate mare de zahăr și levuloză. Strugurele roșu conține mai mult fier decât strugurele alb.

Strugurii sunt ușor de digerat și au o valoare alimentară egală cu cea a laptelui de mamă, fiind un aliment ideal pentru copii.

**Recomandările speciale ale strugurilor**

♦ **în celulită.** Faceți un masaj prelungit al locurilor atinse cu o pomadă compusă din suc de struguri (30 g), unt (25 g) și ceară galbenă (12 g). Fierbeți totul într-un vas emailat, până ce amestecul atinge consistența unei alifii;

♦ **în constipație și cistită** se recomadă sucul de struguri bine copți;

♦ **în diaree** se recomandă infuzia din foi de viță uscată: 25 g la un litru de apă. Beți o cană de 3 ori pe zi;

♦ **un pahar de vin** băut la masă asigură o digestie perfectă;

♦ **demineralizare și graviditate**. Prin cantitatea mare de fier și prin aportul său la formarea globulelor roșii, strugurele este recomandat viitoarelor mame, la fel ca merele, perele și bananele;

♦ **în retenția de urină** se recomandă sucul de struguri albi, băut pe stomacul gol și seara, înainte de culcare, cu puțină lămâie;

♦ **în amigdalite** se recomandă sucul de boabe de struguri, recoltați înainte de a se coace.

■ **terorile nocturne** sunt la fel de înspăimântătoare ca și coșmarurile dar sunt mai mult o senzație de teroare decât un vis. În timpul acestora pot apărea vorbitul în somn și mersul în somn. Cei care merg în somn (somnambulii) trebuie protejați de riscuri, cum ar fi ferestrele deschise, obiectele de care se pot lovi sau împiedica. Pot fi de ajutor obiceiurile bune legate de somn și evitarea cofeinei, fumatului și altor droguri. Copiii au nevoie de confort și suport moral. Dacă terorile apar la copil în aceeași perioadă a nopții, treziți-l cu câteva minute înainte și țineți-l treaz o vreme. În acest fel problema se poate rezolva într-o săptămână. Adulții care prezintă frecvent terori nocturne trebuie să consulte medicul.

■ **migrena** era precedată, de cele mai multe ori, de greață și vomă. Durerea este localizată, de obicei, la o jumătate a capului. Migrenele sunt destul de frecvente și

## Știați că ...

afectează mai ales femeile tinere. Factorii bănuiți ca precipitanți sunt: brânzeturile, vinurile roșii, ciocolata, alcoolul, cafeaua, nicotina, estrogenii (naturali în timpul ciclului menstrual sau din terapia cu contraceptive sau din terapia de substituție estrogenică), soarele excesiv și unele substanțe chimice (parfumuri, fum etc.)

■ **mișcările încetinite și dificile ale intestinului** cu materii fecale uscate reprezintă o plângere frecventă. Această problemă trebuie rezolvată pentru a evita hemoroizii sau o boală diverticulară. Constipația poate fi prevenită sau tratată printr-un regim bogat în lichide și fibre și prin evitarea sedentarismului.

■ **o autoexaminare a sânului,** o dată pe lună, trebuie să devină obicei pentru orice femeie, după vârsta de 30 de ani. Sunt recomandate trei examinări: la duș, în fața oglinzii și întinsă pe spate. Ele trebuie făcute la o săptămână după menstruație, când modificările induse de hormoni sunt temporare.

# OBOSEALA EXCESIVĂ

Oboseala excesivă este produsă cel mai frecvent prin repaus insuficient, lipsa de exercițiu fizic, suprasolicitare fizică, plictiseală, depresie, abuz de alcool, marijuana, cofeina și alte droguri psihoactive.

Bineînțeles oboseala și slăbiciunea pot fi și semne de boală sau de nutriție insuficientă. Orice persoană care se simte obosită trebuie să apeleze la medicul de familie pentru a fi examinată.

Pagină realizată de dr. MARIA FILIMON

# SOMNUL ȘI ECHILIBRUL HORMONAL

Degradarea calității somnului la bărbați poate surveni foarte devreme, încă de la vîrsta de 25 de ani, și poate duce la apariția unor modificări ale sistemului hormonal, reducînd în mod semnificativ secreția anumitor substanțe, afirmă cercetătorii americani.

Degradarea somnului survine în general în două etape. Prima intervine mult mai devreme decît se credea pînă în prezent, adică între 25 și 45 de ani la bărbați, afirmă un grup de cercetători de la Universitatea din Chicago.

PROCTOLINE
CENTRU MEDICAL PROCTOLOGIC
oferă posibilitatea tratării:
HEMOROIZI
FISURI ANALE
și alte probleme legate de acest subiect!
*Actualmente există posibilitatea tratării acestor afecțiuni fără operații!*
Tratament de scurtă durată, ușor.
APARATURĂ MEDICALĂ MODERNĂ EXCLUSIVĂ
RESPONSABILITATEA DEPLINĂ A REZULTATELOR
Timișoara: 056-221.219
București: 01-311.19.69
Baia Mare: 062-220.103, Iași: 032-145.633 (4508743)

# ACTUALITĂȚI MEDICALE

● **un supliment cu ulei de pește** reduce riscurile de boli cardiace la femeile în postmenopauză.

● **boala Huntington**, caracterizată prin mișcări necoordonate ale membrelor, complicații psihiatrice și demență nu poate fi tratată, deoarece mecanismul ce declanșează această boală nu este bine cunoscut. La începutul acestei luni, o echipă de cercetători de la Emroy University School of Medicine au descoperit că o proteină-mutant pare să fie vinovată de declanșarea bolii. Cercetătorii pun apariția bolii pe seama unei defecțiuni genetice, însă cercetările mai continuă.

● **primii născuți prezintă un risc crescut la obezitate**, dacă mamele se îngrașă mult în timpul sarcinii (mai mult de 8-10 kg la sfârșitul celor 9 luni de sarcină) și nu fac nici un fel de exercițiu fizic în timpul sarcinii.

● **pentru un cuplu fertil, probabilitatea că va avea nevoie de mai mult de un an pentru a concepe un copil** se dublează aproape în câțiva ani, fiind de 8% la 25 de ani și 15% la 35 de ani. Așa cum se întâmplă în cazul femeilor și bărbații au un orologiu biologic intern care măsoară pierderea tinereții, unul dintre semne fiind dificultatea de a face copii pe măsură ce înaintează în vârstă.

● cercetătorii americani au inventat un laser activat electric, dar cu componente organice, pe care savanții speră să le facă mai ieftine și mai adaptabile decât cele anorganice.

# „PILELE", MAI TARI CA DIPLOMELE

La ora actuală, potrivit evidențelor existente la Agenția Județeană de Ocupare și Formare Profesională (AJOFP), în Arad, 18.170 persoane n-au oficial un loc de muncă. Din acestea, 1.464 sunt înscrise la categoria „beneficiari de ajutor de integrare profesională", adică sunt absolvenți ai unor forme de învățământ (12 clase, școală profesională sau institut superior). Altfel spus, ei reprezintă ceea ce denumim generic „tineri în șomaj".

Proaspeți ieșiți de pe băncile școlii, aceștia ar trebui să-și găsească un loc în „câmpul muncii". Nu întotdeauna se întâmplă, însă, așa. De la o lună la alta, numărul absolvenților nu variază prea mult - între 1.120 și 1.300-1.500 - reușind să se angajeze, tot în această perioadă, cel mult 20-30 tineri. Anul trecut, din cei 1163 absolvenți nu și-au găsit de lucru decât 237, adică aproximativ 20 la sută.

**◆ Cele mai sigure angajări: cele cu pile**

După mai multe discuții purtate cu tineri de diverse categorii am înțeles că, de regulă, o angajare într-un loc de muncă serios nu se poate face decât cu „pile". „Pile" ce nu înseamnă neapărat bani ci și anumite relații, cunoștințe sau o vorbă bună pusă de cine trebuie. Acest lucru se petrece preponderent la slujbele „de stat". Dar și la unii patroni, acolo unde încadrările nu sunt făcute de adevărații proprietari.

Când am spus loc de muncă „serios", nu ne-am referit (neapărat) la salariu, având în vedere (mai ales) siguranța și statutul social conferit de post.

Există, evident, și excepții, unde se merge pe pregătire și competență. Pentru că angajatorul vrea pe cineva care să-i facă treabă bună.

**◆ Cursurile de calificare și recalificare profesională nu oferă locuri de muncă**

Cea mai mare parte a absolvenților o reprezintă însă o masă de tineri dezorientați, confuzi. Deși au terminat „ceva", ei nu știu mare lucru în practică. Atunci, se agață de orice speranță, căutând disperați un loc de muncă.

Teoretic, pentru o parte din ei mai există soluția cursurilor de calificare-recalificare și (sau) perfecționare profesională, unde ei ar trebui să învețe ceea ce se cheamă meserie.

Cursurile se organizează prin intermediul Agenției Județene de Ocupare și Formare Profesională (AJOFP) și ar trebui să depindă de cerințele pieții. Altfel și acestea și-ar pierde rostul.

În momentul de față, singura instituție care organizează astfel de cursuri este **Fundația româno-germană din Vladimirescu**, în derulare aflându-se cele de tâmplar universal, tâmplar mecanic și manual. Au mai fost organizate cursuri de bucătar, topograf, mecanic-auto etc.

Din păcate, însă, dl. **David**, directorul Fundației româno-germane, ne-a spus că reducerea duratei acestor cursuri (de la un an și jumătate - trei ani, la câteva luni) - dictată de legislație - le face ineficace. Sau, dacă vrem să fim mai blânzi, le scade oricum mult din eficiență. Or, scopul acestora este ca absolvenții lor să poată lucra ziua imediat următoare ca un adevărat meseriaș. Altfel, și acestea se fac degeaba.

Probabil că tinerii ar apela în număr mai mare la aceste cursuri (n.r. - la Vladimirescu există serii de 20-30 pe un specific) dacă ele ar avea toate o finalitate. Adică să fie urmate automat de angajare.

**◆ O diplomă nu mai valorează mare lucru**

Astăzi, faptul c-ai terminat o școală nu-ți garantează nici pe departe un loc de muncă. Acesta este ocupat, din păcate de prea multe ori, după alte criterii decât priceperea și competența.

Soluția găsirii unui loc de muncă pentru tinerii de astăzi ar trebui să fie dată de piață. Din păcate, nu avem astăzi în România o piață sănătoasă, cu o economie pe măsură. Realitatea ne arată niște tineri dezorientați, care nu știu încotro s-o apuce, fapt care ne dă senzația că, de multe ori, singurul câștig al unor ani de studii este un petec frumos de hârtie pe care scrie diplomă...

**C. TRIF**
Foto: **Ș. MATYAȘ**

Cursurile de calificare și recalificare profesională sunt necesare. Din păcate nu și suficiente...

## Tineri care au reușit

# La Colorado College „RITM NEBUN, SE AȘTEAPTĂ MULT EFORT PERSONAL"

**Inteligența este, fără îndoială, o calitate. „Asezonată" cu voință, ambiție și perseverență, inteligența prinde putere și dă putere. Inteligența, voința, ambiția și perseverența i-au adus Elianei Văgălău, la 19 ani, o serie de reușite.**

**Eliana a absolvit anul trecut liceul „Elena Ghiba Birta". În timpul liceului (în clasa a XI-a), în urma unui concurs, a obținut o bursă de studiu, de jumătate de an, în America, unde a studiat la un liceu public. A hotărât să-și continue studiile în străinătate. La Colorado Colege a fost admisă cu bursă integrală.**

**– Cum este învățământul într-un colegiu din America?**

– Cei care au reușit la această formă de învățământ provin din școli bune și au avut medii bune. Se muncește foarte serios. Ritmul e nebun, se așteaptă mult efort personal. Învățământul e în stil bloc: în trei săptămâni studiezi o disciplină. Din opt cursuri anuale ești obligat să urmezi șapte, la alegere.

**– Câte ore muncești zilnic?**

– Cinci-șase ore studiez individual și trei ore, la Colegiu.

**– Ce faci în timpul liber?**

– Lucrez la Biblioteca Colegiului 10-12 ore săptămânal și m-am înscris la un curs de dans. Tot timpul există activități.

**– Ce rezultate ai obținut la sfârșitul primului an de studiu?**

– Bune. Sunt mulțumită de ceea ce am realizat.

**● *Modestia este încă o calitate a Elianei***

**– Ce specializare vei avea la absolvire?**

– Colegiul oferă o perioadă de grație de doi ani, din cei patru de studiu, în care trebuie să optezi pentru specializare. Intenționez să fac dublă specializare. Prima: limbi romanice (franceză-spaniolă). La a doua, oscilez încă între istoria artei și sociologie.

**– Cum te-ai adaptat noului mediu?**

– M-am acomodat foarte ușor. Singura mea problemă, la început, a fost lipsa prietenilor. N-am simțit o comunicare directă cu ei. Dar în timp s-au înnodat și prieteniile.

**– Cu cine vorbești românește în America?**

– La Colorado Colege sunt singura româncă. Vorbesc românește doar la telefon, cu sora mea și cu părinții.

**– Nu ți-e dor de casă?**

– Am mai fost acasă de sărbători, astă iarnă. Email-ul și telefonul mă salvează. Mi-e dor de părinți, dar realizez că am făcut un pas bun. Pentru că sunt extraocupată, nu am timp să dau în melancolie. Acolo am părinți adoptivi numiți de institut, care sunt un fel de stâlp de sprijin, un ajutor în caz de urgență. Dar fiind ocupați, nu ne vedem foarte des.

**– Câți bani de buzunar primești? Îți ajung?**

– Sigur, 200 $ lunar sunt suficienți, în condițiile în care cazarea, masa și serviciile medicale îmi sunt asigurate.

**– Care a fost cea mai deosebită zi trăită în America?**

– Tot anul mi-a mers foarte bine. Uitându-mă retrospectiv, simt că am realizat multe lucruri pe care nici nu speram să le ating. O cumulare surprinzătoare!

**– Intenționezi să te întorci în România după terminarea studiilor?**

– Încă nu știu exact. În funcție de specializare voi reveni sau nu în țară.

**În 4 septembrie Eliana începe al doilea an de studiu la Colorado Colege. Vacanța de vară și-o petrece la Arad și la Paris, unde urmează un curs de literatură comparată, de trei săptămâni, „Artiști japonezi la Paris".**

**TEODORA MATICA**
Foto: **V. MUSCA**

## Un stripper arădean recunoaște:

# „SUB 350 DM PE SEARĂ NU MĂ DEZBRAC"

Rar îți este dat să întâlnești un stripper dispus să vorbească. Stripteasul masculin a devenit, după '90, o profesie la fel de bine plătită ca și stripteasul feminin. Ba chiar unii susțin că femeile plătesc mai bine. Având numele de scenă **GOGO**, Ionuț Parasca din Arad la numai 22 de ani, a reușit să înfierbânte sângele multor femei în spectacolele la care a participat. Timp de câteva minute, **GOGO** a acceptat să ne dezvăluie câte ceva din culisele meseriei de stripper.

**– Ce înseamnă dansul pentru tine?**

– Totul! De la 14 ani frecventam într-una cluburile de dans, drept pentru care dansul mi-a intrat efectiv în sânge.

**– Dar stripteasul?**

– Un vis care a devenit realitate. De mic îmi doream să dansez în fața femeilor...

**– Ce simți atunci când te afli la bară?**

– Efectiv simt cum clocotește sângele în femei!

**– Nu îți este rușine să te dezbraci în public?**

– Niciodată nu mi-a fost rușine de corpul meu!

**– Această profesie necesită și unele sacrificii. De pildă regim alimentar și activități specifice...**

– Nu țin un regim alimentar special. Mă îngrijesc doar de aspectul exterior al corpului meu. Și pierd cât mai puține nopți pe degeaba. Recent m-am întors de pe litoral, unde am fost doar pentru a căpăta o culoare specifică show-urilor pe care le fac. Asta a necesitat, bineînțeles, și un efort financiar.

**– Ai prietenă?**

– Nu!

**– Ce ai face dacă ți-ar interzice să mai faci striptease?**

– As lăsa-o!

**– Cât câștigă un stripper pe seară?**

– Aproape cât vrea. Sub 350 DM pe seară n-are rost să mă dezbrac.

**– Dar pe lună?**

– Faceți socoteala...

**– Femeile ți-au făcut vreodată propuneri indecente după program?**

– Da!

**– Și ai acceptat?**

– Da. Cu care a oferit mai mult!

A consemnat
**SORIN GHILEA**
Foto: **ȘTEFAN MATYAȘ**


# BTR BANCA TURCO ROMÂNĂ - SUCURSALA ARAD

**Arad 2900, Piața A. Iancu nr. 13, România**

**Dobânzi pentru depozite la termen**

| Valută | 1 lună | 3 luni | 6 luni | 9 luni | 12 luni | Suma minimă | |
|---|---|---|---|---|---|---|---|
| | | | | | | Persoane juridice | Persoane fizice |
| ROL | 34 | 35 | 34 | 33 | 33 | 25.000.000 | 5.000.000 |
| USD | 6,25 | 6,50 | 6,75 | - | 7,10 | 3.000 USD | 500 USD |
| DEM și EURO | 4,0 | 4,20 | 4,50 | - | 4,70 | *3.000 USD | *500 USD |

**Avantaje:**

- Dobânzile sunt fixe pe toată perioada depozitului
- Comisioanele pentru deschiderea și retragerea unui depozit la termenul stabilit: 0%

| Certificate de Depozit la Purtător cu Parolă | | | |
|---|---|---|---|
| | LEI | USD | DEM |
| 1 lună | 34 | 6,75 | 4,5 |
| 3 luni | 35 | 7,00 | 4,7 |
| 6 luni | 34 | 7,25 | 5,0 |
| 9 luni | 33 | 7,50 | 5,2 |
| 12 luni | 33 | 7,80 | 5,5 |

**Avantaje:**

- Comisioane pentru cumpărare și răscumpărare: 0%
- La răscumpărare înainte de termen se primește 60% din dobândă, în funcție de perioada de deținere
- Valoarea certificatului poate fi aleasă de către dvs.
- Puteți alege termene fixe sau orice alt termen
- Pot fi cumpărate fără a avea cont în bancă

**Pentru informații suplimentare, sunați la 214.422; 254.844.**


## Prin tragere la sorți

# A fost desemnat câștigătorul concursului „Weekend-ul tău la Moneasa"...

Câștigătoarea concursului „**Weekend-ul tău la Moneasa**" inițiat de ziarul „**Adevărul**", stațiunea **Moneasa** și societatea **Laicom**, a fost desemnată prin tragere la sorți, în cadrul emisiunii „Show cu ecou". Aceasta se numește **Botaș Petriana**, în vârstă de 21 de ani, din Curtici, str. Depoul CFR nr. 7, cod 2955, jud. Arad. **Botaș Petriana** este invitată la sediul redacției pentru a stabili când și cum va merge la **Moneasa**, împreună cu partenerul. Vă așteptăm la sediul ziarului „**Adevărul**", B-dul Revoluției nr. 81, secția **Tineret**.

**S. G.**

# De la un stadion la altul

## PREGĂTIREA LUI TIȘZA ÎȘI ARATĂ ROADELE

● UTA a obținut două victorii din tot atâtea jocuri. Un început excelent pentru o echipă care luptă să evite retrogradarea ● Venirea lui Tisza pe bancă a readus prospețimea în jocul „albroșiilor". După ce la Deva au învins în ultimul minut, în jocul cu Inter, finalul a aparținut tot arădenilor, deși sibienii erau nevoiți să atace ● La fotbalul care se joacă în Divizia B, o pregătire fizică bună poate aduce rezultate surprinzătoare ● Căldură toridă la ora partidei. Consecințe: joc slab de ambele părți, puține faze de poartă, puțini spectatori în tribune. ● Aceștia par din nou înarmați cu răbdare în ceea ce privește jocul favoriților, care, să recunoaștem, scârțâie la construcție. ● Bucurie mare la tribuna a II-a la anunțarea golurilor UMT-ului, în derbyul de la Timișoara, cu „Poli". ● Prezențe importante la tribuna oficială. Primarul Aradului dl. Dorel Popa și fostul prefect, dl. Gheorghe Neamțiu. Doar-doar se mișcă ceva și pentru UTA din partea oficialităților locale ● La încheierea partidei, la 13,15, când soarele dogorea, Tisza a scos la antrenament echipa a II-a și rezervele din jocul de sâmbătă. Antrenorul arădean spunea: „Numai așa putem anula efectul de șpriț". No comment!

**DACIAN TODUȚA**

### În opinia antrenorului Coraș

## ECHIPELE ARĂDENE SUNT CONTRACANDIDATELE ASTREI LA PROMOVARE

◆ Spre bucuria celor 150 de spectatori prezenți duminică dimineață pe stadionul Astra, nou promovata A. C. U. Astra Trintiy a debutat cu dreptul în Divizia C.◆ „Omul din umbră" - Pavel Palcu, pe cât de neliniștit era la început, pe atât de bucuros la sfârșit. El și-a adus aminte că la fel au început și în „D", cu o victorie categorică, s-au instalat pe primul loc, pe care nu l-au mai cedat până la final. De ce nu s-ar repeta istoria și un eșalon valoric mai sus? ◆ Cel puțin interesantă declarația antrenorului Marcel Coraș, la conferința de presă de după meci. În opinia dânsului, echipele arădene Telecom și West Petrom sunt principalele contracandidate la promovare. Măi, să fie... ◆ Observatorul FRF, Victor Cruceanu, și-a adus aminte de subsemnatul și de criticile aduse lui, în favoarea Romvestului și a Telecomului. Numai unii, care au ajuns conjunctural mari, pe spinarea altora, uită acest lucru. Cât despre bunul simț de a saluta pe toată lumea ce să mai vorbim... ◆ Gazdele au dedicat victoria lui Cristian Irimia, care a împlinit 26 ani și lui Mihai Jivan, care a ajuns la „cota 49". „La mulți Ani" și multe satisfacții în viață. ◆ La pauză, portarul Irimia a trebuit să-și schimbe tricoul, care se asemăna cu cel al oaspeților. Un hâtru din tribune a punctat: **„De ce arbitre să-și schimbe ținuta, că tot nu au ajuns adversarii la poarta Astrei..."** ◆ Așa este, Progresul Șomcuta Mare a decepționat la toate capitolele, fiind mai slabă ca o echipă modestă din „D"-ul arădean. ◆ Ei au făcut deplasarea la Arad cu un microbuz amărât, pus la dispoziție de unul din cei doi patroni locali ai echipei.◆ Chiar dacă a agățat de mult „ghetele în cui", „Dulapu" alias Marcel Coraș, mai are admiratori. Fotoreporterul „Adevărului", Ștefan Matyaș, a fost rugat de arbitrul asistent Ovidiu Maier, să-i facă o poză alături de idolul lui, Marcel Coraș. ◆ La capitolul evidențieri, îi amintim pe: Toderaș, Hada, Varga și Corsenti, de la Astra. Că de la oaspeți e cam greu... ◆ Acest succes categoric e dătător de speranțe. Echipa trebuie să confirme etapa viitoare la Oradea, în întâlnirea cu Crișul Aleșd, al cărui teren propriu e în reparații.

**DANIEL SCRIDON**

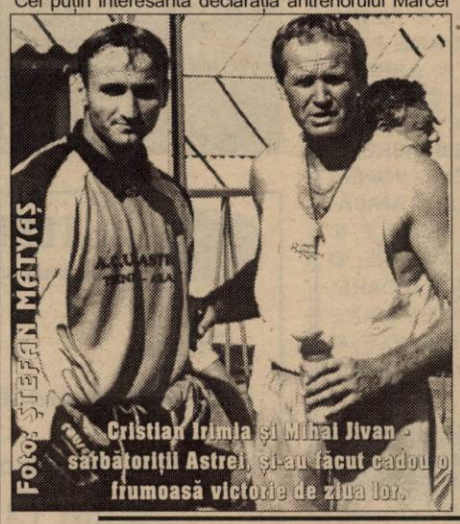

Cristian Irimia și Mihai Jivan - sărbătoriții Astrei, și-au făcut cadou o frumoasă victorie de ziua lor.

## La Curtici, primarul iubește fotbalul...

* ..., nu, doar în campania electorală, cum mulți au fost cei care au afirmat. Dl. Ghiță Don - primarul (re)ales al Curticiului se implică din ce în ce mai mult în viața clubului și nu lipsește de la nici un joc al Frontierei. * Profesorul Petru Mocuța a reușit să construiască o echipă în jurul „bătrânilor" Dobra, Suciu și Iancu, care va avea un cuvânt greu de spus în actualul campionat al diviziei D-Rowo. * În jocul cu Șoimii Pâncota, i-am remarcat pe Oiță, Bilan și Iancu, dar și pe portarul Boiț, intrat în repriza secundă în locul „senatorului" Dobra. * Oaspeții sunt o palidă umbră a echipei de anul trecut, antrenorul Ioan Bacoș nereușind încă să omogenizeze lotul avut la dispoziție * La Curtici, se vrea performanță, dovadă și numărul tot mai mare de sponsori ce vin lângă echipă. Iar dl. Pop Arghil și dl. Ghiță Ban au proiecte de mare viitor. * Din păcate, în oraș se mai găsesc și o mână de „uscături, care sub pretextul fals că terenul de fotbal este al orașului intră pe acesta și îl distrug". Oare, Poliția ce face? * În final și o rugăminte adresată conducerii. După ce terminați cu modernizarea vestiarelor, repararea tribunelor, poate, vă gândiți și la o masă a presei...

**DANIEL SCRIDON**

### Pe terenurile Diviziei D

## A ÎNCEPUT CIRCUL...

* Nu a trebuit să așteptăm prea mult pentru ca pe terenurile județene să înceapă circul. Am bifat etapa a II-a, și, poate, era prea multă liniște, așa că pe Criș s-a pus de-o bătută. Cel vizat a fost arbitrul Paul Zau, care a avut curajul să elimine patru jucători ai echipei gazde și să pună punct în min. 75, unui joc care se transformase într-unul de Kick-Box. Grav este că arbitrul Zau a fost lovit și de antrenorul echipei Crișul Chișineu Criș. Mare deranj pe la AJF- Arad va fi în această săptămână și datorită rușinoasei pasivități a arbitrului asistent Mircea Toderici, care a preferat să-și păzească pielea, decât să intervină în apărarea colegului său. Cât despre sancțiuni, doar atât: le așteptăm cu nerăbdare. * Întărită cu fostul mijlocaș „telefonist", Claudiu Riviș, AS Jandarmeria Vladimirescu a făcut instrucție de front cu fotbaliștii din Nădlac, chiar în fieful acestora. * Și când toți credeau că acest 6-1 administrat de Vladimirescu va fi scorul etapei, Frontiera Curtici nea stricat socotelile. Cu același scor au învins curticenii pe „șoimii" din Pâncota, care nu se prea regăsesc în acest debut de campionat. Și dacă Suciu nu rata un penalty, ce l-a costat un rând de bere, scorul etapei l-am fi consemnat lângă Gara Curtici. * După eșecul de pe teren propriu din runda inaugurală, Șiriana Șiria s-a scos în vecini la Păuliș, profitând de degringolada din tabăra gazdelor. Încet, mâna lui „Ricco" Câmpian se simte și în jocul Șiriianei. Asta, în timp ce, Păulișana trebuie să se regăsească până nu va fi prea târziu. * Elevii lui Gigi Cameniță nu au avut probleme în a se impune în fața studenților arădeni, care numai a studenți nu arată, ci mai degrabă a elevi. În doar o săptămână, tânărul și ambițiosul antrenor Cristian Păcurar nu prea a avut ce face, pentru ca „U" să arate ceva lui Pasini, care, cică, e și el în combinație... * La Sebiș, suporterii locali și-au apostrofat favoriții, pentru jenanta prestație de pe teren propriu cu Șoimii Lipova, care a plasat Crișana deja la -3 „la adevăr". Nu se anunță zile prea roze pentru echipa pregătită (încă) de Sandu Gaica. * Tricoul Roșu și-a învins, e drept, la limită, fostul antrenor, „Ole" Roșca, acum, la AS Romvest. Nu a fost un „meci în familie", cum anticipau unii, spre disperarea unui conducător al oaspeților. * Derby-ul rundei s-a jucat la Ineu, unde Comera a rezistat, o repriză după care a cedat cu două goluri diferență. Tricotaje Ineu este una din formațiile cu intenții declarate de promovare, iar lotul de jucători o îndreptățesc să aspire la eșalonul trei. * Atât despre runda a doua, așteptăm etapa viitoare, dar ceva mai repede sancțiunile „cazului Zau".

**DANIEL SCRIDON**

## Șah

Se aduce la cunoștința celor interesați că DTSJ Arad, prin Comisia județeană de șah, organizează o competiție „pentru obținerea categoriei I".

Se pot înscrie jucători de categoria a II-a care pot obține notă de categoria I și jucători de categorie III care pot obține categoria a II-a.

Ședința tehnică va avea loc în ziua de **miercuri, 30 august, orele 17,00**, la sediul Casei de Ajutor Reciproc a Pensionarilor din Arad, P-ța Avram Iancu nr. 21, et. I.

Neprezentarea la ședința tehnică atrage anularea dreptului de participare la concurs.

**Comisia județeană de șah**
**Grozescu Tiberiu**

## PRIMIM SPRE PUBLICARE

Mă numesc Bumb Teodor, locuiesc în orașul Sebiș și sunt unul dintre cei care în ultimii 12 ani am fost și doresc să rămân alături de echipa-fanion a orașului nostru, Crișana Sebiș. Am fost alături de echipă și atunci când a fost pe primele locuri și atunci când, datorită manevrelor neortodoxe a retrogradat și acești băieți, minunați fotbaliști au trecut împreună cu mine și cu ceilalți susținători ai echipei prin bune și rele, dar spiritul de echipă a rămas, iar această minunată echipă nu s-a destrămat. Felicit pe această cale jucătorii și pe antrenorul Sandu Gaica, care îi conduce pe acești inimoși băieți sebișeni. Ceea ce m-a determinat să vă scriu este faptul că din data de 22 iulie 2000, de când conducerea clubului a fost preluată de către dl. Nica Nicolae și dl. Puiu Brad la clubul sportiv Crișana Sebiș se petrec lucruri demne de Cartea recordurilor. Nu mai departe decât în data de 26 iulie 2000 antrenorul Sandu Gaica, având un meci de verificare în compania unei echipe din țara vecină, Ungaria, nici unul din membrii de conducere a clubului Crișana Sebiș nu a binevoit a fi prezenți la stadion, antrenorul Sandu Gaica fiind pus într-o situație jenantă. De asemenea, în stadion și în vestiare persista un miros înecăcios de transpirație, un morman de echipament era nespălat, jucătorii fiind nevoiți să ia pe ei echipament de joc cu care au mai jucat, fără să fi fost spălat, deoarece dl. Nicolae Nica a dat afară femeia de serviciu, deși nu era angajata dânsului, ci a Primăriei Sebiș. Am discutat cu unii jucători care sunt total nemulțumiți și care pur și simplu se tem să nu se îmbolnăvească de o boală de piele, deoarece nimeni nu le mai spală echipamentele. Deși la o temperatură de 34-36°C ei fac câte două antrenamente zilnic, ei nu au prosoape, să se șteargă, iar conducerea clubului nu a mai dat pe la club din data de 22 iulie 2000. Stau și mă întreb și ca mine se întreabă mulți susținători ai echipei Crișana Sebiș:

■ Oare vom mai avea echipă de fotbal?

■ De ce acești copii sunt lăsați de către conducerea clubului de izbeliște?

■ De ce nimeni nu se interesează de ei?

■ De ce nu li se asigură igiena la stadion?

Poate cineva din Direcția județeană a Sanepidului Arad, poate chiar dl. dr. Tîrcuș, citind acest articol, se va sesiza și va arunca o privire și prin vestiarele Clubului Sportiv Crișana Sebiș.

**BUMB TEODOR**

## FOTBAL - CAMPIONATUL JUDEȚEAN „ONOARE"

**Seria A**

**„Progresul" Pecica - „Stăruința" Dorobanți 2-1 (0-1)**

Aproximativ 100 de spectatori au fost prezenți la stadionul din Pecica, pentru a încuraja formația locală „Progresul", la primul meci susținut în „Onoare", după promovarea „en fanfare" din „Promoție". I Partida, de un bun nivel tehnico-tactic, a dat câștig de cauză gazdelor, însă după destule emoții, pricinuite de formația din Dorobanți, bine clădită fizic și cu o bună știință a jocului. I De fapt, în minutul 27 al meciului, Curtuți a scăpat la limita ofsaidului, a „așezat" perfect o minge în fața porții pentru Cirimpei, care nu a iertat. I Era 0-1, iar gazdele parcă nu se regăseau. Totuși, în minutul 38, Țălan a fost aproape de egalare, însă a fost blocat în ultima clipă. A venit și ultimul minut de joc al primei părți, când arbitrul Ciocan a inventat un penalty pentru gazde, dar Burtic l-a ratat, făcându-i pe mulți spectatori să exclame:

„S-a făcut dreptate!" ● După pauză, mai incisivi și mai vioi, pecicanii egalează în chiar minutul 50, prin Burtic, acesta luându-și revanșa de la penalty. ● Victoria echipei „Progresul" Pecica a venit în minutul 72, semnată Dărăbuț, dar oaspeții au protestat vehement, susținând că mingea nu a trecut linia porții, aceasta în ciuda faptului că asistentul C. Bondar a fugit - fără ezitare - cu steagul spre centrul terenului. Așadar, gol valabil, 2-1 și aproape toată lumea mulțumită. ● Având în vedere că - la Pecica - duminică s-a sărbătorit „Praznicul de pită nouă", la tribuna oficială am zărit mai multe personalități politice, cap de listă fiind vicepreședintele Consiliului Județean, dl. Gheorghe Falcă. Conducerea comunei Pecica a fost „în păr" la meci, primarul Iustin Marin Cionca fiind cel mai împătimit suporter al celor de la „Progresul". El striga mai tot timpul la jucătorii pecicani, dădea și indicații, liniștea lui venind de-abia după ultimul fluier al arbitrului.

**„Progresul" Pecica**: Tentiș-Csik, Țălan, Chepețan, Ponta, Bora, Șt. Lipitor, Bănățan, Burtic, Uscă, Dărăbuț. **Au mai jucat:** Hedeșan și D. Lipitor.

**„Stăruința" Dorobanți**: Iuhasz-L. Levai, Z. Levai, Hodăjeu, Szabo, Mercea, Godo, Lukacs, Curtuți, Cirimpei, Verba. **Au mai jucat:** Z. Horvath, S. Horvath și Zambori.

**Au arbitrat:** Codrin Ciocan - la centru, Marius Axente și Ciprian Bondar - asistenți.

**Observator A. J. F.:** Nicolae Ardelean

**LEO SFÂRA**

**Rezultatele primei etape:** Satu Mare-ICRTI 2-1, Iratoș-Bârzava 4-2, Sânleani-Felnac 1-2, Macea-Ghioroc 4-0, Zimand Cuz-Șimand 4-2, Sântana-Șeitin 1-0, Pecica-Dorobanți 2-1.

**Seria B**

**Dinamo Sebiș - Viitorul Șepreuș 3-2 (1-1)**

Sebiș. Duminică, ora 11. Stadion Crișana. Timp canicular. Teren tare. Spectatori 100.

**Au marcat:** Mariș min. 36 și 78 din penalty, Hada min. 55, respectiv Schneider min. 17, Chereji min. 81.

**Formații: SEBIȘ** - Gh. Marchiș, Cristea, Ghergar, Birău, Hada, Goldiș, Mariș, Puleac, Pele, Covaciu, Lupșa. **A mai jucat:** Deliman. Antrenor: Ludovic Szeplaky.

**ȘEPREUȘ**: David, I. Scrob, Ciornei, Petraș, Filip, Pârv, Suciu, D. Scrob, Schneider, Stana, Ardelean. **Au mai jucat:** Hent, Chereji. **Antrenor:** Mihai Petraș

**Au arbitrat: Centru** - Mihai Hălmăjanu. **Linii:** Bogdan Loredan; Matei Florentin. **Obs. AJF**: Corneliu Titulea

**GELU GROZA**

**Rezultatele primei etape:** Berechiu-A. Ineu 2-2; Nădab-Zărand 3-3; Dezna-Apateu 3-2; Gurahonț-Țipari 3-1; V. Socodor-Moneasa 3-0 (f.j.); Șicula-Beliu: amânat.

## Fotbal juvenil „PATRULATER" LA SĂVÂRȘIN

**Sâmbătă și duminică, la Săvârșin, a fost organizat un turneu de verificare de fotbal, rezervat jucătorilor născuți în anul 1988. Au participat două formații din Săvârșin (una de categoria 15 ani), F. C. UTA și Astra. Rezultatele înregistrate au fost următoarele:**

**UTA - Astra 2-0 și 2-0, UTA-Săvârșin (n '85) 2-0 și 1-2, UTA-Săvârșin 3-0, Săvârșin (n '85) - Astra 1-0, Săvârșin-Astra 1-1 și 0-1. Câștigătoarea competiției a devenit F. C. UTA. Echipele sunt antrenate de Florin Voinea (FC UTA), Raul Dehelean (Astra) și Ioan Harșani (Săvârșin). S-au remarcat în mod deosebit Maghici, Polgar (F. C. UTA), Hotărâș, Curta, Vesa (Astra), Harșani și Morar (Săvârșin).**

**A. HĂRȚĂU**

## SELECȚIE

**A.S. Vest organizează selecție pentru copiii născuți în anul 1992, 1993 pe stadionul „Strungul", la orele 18,00, în zilele de marți, miercuri, joi și vineri.**

**Prezentarea se va face la antrenorul Gheorghe Curuțiu.**

**S.C. „Adevărul" SRL nu-și asumă responsabilitatea pentru conținutul articolelor publicate, aceasta revenind în exclusivitate autorilor.**

## Magazinul cu 10001 produse COMSIM-LG

© **T.V. „LG" (GOLD STAR):** mono, stereo, diag. 51, 54, 69, 63, 72; 20 modele; © **TV SONY** ecran trinitron; © **FRIGIDERE:** „ARCTIC" 2000; „EXCELSIOR"; © **COMBINE FRIG:** „ARCTIC"; „ARCTIC" 2000; „ARDO" - ECOLOGIC; „WHIRLPOOL"; „LG" (GOLD STAR) NO FROST; VITRINE FRIGORIFICE 240 l, 480 l; © **LĂZI FRIGORIFICE (Congelatoare ORIZ)**: ARCTIC, MISTRAL; © **MAȘINI DE SPĂLAT AUTOMATE**: „LG" (GOLD STAR) - încărcare frontală; 1000 rot/min. turație; 7 kg rufe capacitate; tambur inox; zgomot redus; „ARDO"; „IBERNA"; „WHIRLPOOL"; „MISTRAL"; © **MAȘINI DE SPĂLAT** CU STORCĂTOR: ALBA LUX 7.1; © **MAȘINI DE SPĂLAT**: ALBA LUX 15.3; SPLENDID 05; © **MAȘINI DE SPĂLAT** RUFE MĂRUNTE: EVA 1; © **STORCĂTOR RUFE;** © **ARAGAZE:** SAMUS-ZANUSSI, METALICA ORADEA: cu 2, 3, 4, 5 ochiuri; cu aprindere electronică; fără aprindere EL; cu gril (rotisor); fără gril; 2 ani garanție; © **CASE DE BANI CU CIFRU ȘI FĂRĂ:** 125 cm; 115 cm; 105 cm; 85 cm; 55 cm; © **SOBĂ ÎNCĂLZIT PE GAZ;** © **BOILERE;** © **TELEFOANE OMOLOGATE „ROMTELECOM"**: 30 modele; © **COMBINE MUZICALE:** „LG" (GOLD STAR); PHILIPS; SILVA-SCHNEIDER; T.E.C.; G.P.X.; © **VIDEO**: PLAYER, MULTISISTEM CU 2 CAPETE; RECORDER, MULTISISTEM CU 2 ȘI 4 CAPETE; CURĂȚAREA AUTOMATĂ A CAPULUI DE REDARE; © **R.C. „PHILIPS":** T.E.C.; „SILVA"-„SCHNEIDER"; © **C.D.:** „SONY"; „PHILIPS", T.E.C.; „SILVA-SCHNEIDER"; © **RADIO-CEAS;** © **RADIO-PORTABIL;** © **CUPTOARE MICROUNDE „LG" (GOLD STAR);** © **INCUBATOARE:** 56 ouă, sistem mecanizat; 60 ouă; © **CUPTOARE ELECTRICE PT. PÂINE;** © **ROBOT BUCĂTĂRIE** „MOULINEX"; © **TOASTER;** © **FRITEUZE** - „MOULINEX", „PHILIPS", „ROWENTA"; © **FILTRE CAFEA;** © **PRESSO CAFEA;** © **USCĂTOARE PĂR**: „PHILIPS", „BRAUN", „ELECTROARGEȘ"; © **ASPIRATOARE:** „LG", „TRACY RONDO", IDEAL 600, COMPACT, RHINO, POSADA; © **CUPTOARE:** „MOULINEX", „PHILIPS", „BRAUN" AUTOHTONE, „ROWENTA"; © **CANDELABRE;** © **BECURI- TUBURI NEON;** © **VOPSELE ÎN ULEI;** © **VOPSELE LAVABILE;**© **ADEZIV;** © **SPUMĂ POLIURETANICĂ:** SILICON, SILICON ACVARIU; © PENSULE; © BIDINELE; © COLORANȚI;© BROAȘTE UȘĂ; © ȘILDURI + MÂNERE; © **MAȘINI GĂURIT:** „BOSCH", INDIGENE; ©POLIZOARE; ©CUIE; © HOLȘURUBURI; © ȘURUBURI; © TRUSE SCULE „KINZO" - OLANDA; © TOPOARE; © CIOCANE; © PILE; © SCULE ZUGRAVI; © FOARFECE; © BULOANE; © LAMPĂ GAZ.

**ZILNIC 8,00 - 20,00**
**SÂMBĂTĂ 8,00 - 13,00**
**B-DUL REVOLUȚIEI NR. 83**

● **Transport gratuit al mărfii cumpărate, la domiciliul clientului**
**TELEFON: 280817**

**VINDEM ÎN MAXIM 36 RATE**
**fără avans, dobândă minimă, contractele se întocmesc la magazin.**

(1420365)

**S.C. TERMOROH IMPEX S.R.L.**
Tehnică și echipamente de încălzire centrală

**Oferă:**

**CAZANE (microcentrale)**

- BERETTA (import ITALIA)

**Acum 13 %**
REDUCERE DE PREȚ

- TERMOMAX (import UNGARIA)

**Căutați-ne** la magazinul din Arad, str. Brâncoveanu 12 A (fostă Scărișoarei)
Informații la telefon 057/273780, 271828

**BIROTICĂ**
Leximis Splaiul Gen. Gh. Magheru Bl. 329B (Micalaca)
Tel./Fax: 057/270111; 270100, Arad

**Calculatoare PENTIUM începând de la 90 USD + TVA**

## S.C. „AGROSEM" S.A.

AGENȚIA ARAD

**LIVREAZĂ SEMINȚE DE GRÂU ȘI ORZ LA PREȚURI AVANTAJOASE**

Semințele sunt tratate împotriva bolilor și a dăunătorilor.
Dispunem de cele mai valoroase soiuri pentru toate zonele de cultură, cantitățile fiind limitate.

Plata semințelor se face la ridicarea acestora prin: cupoane agricole, numerar, ordin de plată vizat de bancă sau filă CEC.

Program de livrare zilnic, de luni până sâmbătă, între orele 7-15.

Relații suplimentare la telefoanele: 057/275156, 057/289063; 057/216620.

(5550988)

## INTERNATIONAL COMPUTER SCHOOL ARAD

**CURSURI AVIZATE M.E.N.**

- **CONTABILITATE TEORETICA ȘI COMPUTERIZATA**
- **OPERATOR CALCULATOR**
- **LIMBA ENGLEZĂ**

**LA NOI PLĂTIȚI ÎN 4 RATE!**

practică suplimentară gratuită
suport de curs + dotare modernă

**INFORMAȚII LA TELEFON : 057/23.03.09, ZILNIC orele $8^{30}$– $12^{30}$ 15 — 19**

## S.C. VICARIO & BASILIO S.R.L.

**VINDE**
MEMBRANĂ HIDROIZOLANTĂ
IMPORT ITALIA

**EXECUTĂ**
LUCRĂRI DE HIDROIZOLAȚIE

INFORMAȚII
TEL. 036 864431
ÎNTRE ORELE 14-17.

(5550584)

## PETRI ROMANIA S.R.L.

**filială a concernului german Petri AG**

**angajează**

- **inginer mecanic-coordonator producție**

**Condiții:** ■ cunoștințe tehnice temeinice
■ disponibilitatea de a lucra pe schimburi
■ cunoașterea limbilor engleză sau germană constituie un avantaj
■ vârsta maximă 40 ani

- **persoană pentru aprovizionare, colaborări**

**Condiții:** ■ pregătire medie sau universitară
■ cunoștințe în domeniu
■ permis de conducere
■ cunoașterea limbii germane constituie un avantaj

● **Concernul german PETRI AG**, cu sediul în Aschaffenburg, are filiale în peste 10 țări din întreaga lume, având peste 5500 de angajați.Concernul lucrează pentru cele mai mari companii producătoare de automobile: VW, Audi, Opel, Ford, Fiat, Renault, Nissan, BMW, Mercedes, Honda, executând volane pentru toate tipurile de automobile, air-bag-uri pentru autoturisme și camioane și o gamă largă de piese auto din masă plastică.

● **PETRI ROMANIA SRL,** înființată în Arad în anul 1996, este singura filială din România a concernului **PETRI AG**. Firma are peste 134 de angajați, cu perspectiva de a se ajunge la aproximativ 250. Ea execută o parte din sculele necesare fabricării produselor concernului **PETRI AG.**

**Informații suplimentare** la tel. 057/289847, fax. 057/272587 sau la sediul firmei, Calea Aurel Vlaicu FN (după MARMOREX), Arad.

Persoana de contact: Hotea Erika.

(1515677)

Distribuitor Autorizat dialog

# TERRA CENTER GSM

**ARAD B-dul REVOLUTIEI 99 TEL/FAX 211 888**

*Pentru vacanta ta :*

dialog
Face totul posibil

**cadou aparat KODAK la abonamentele cu minute incluse**

**+ TELEFOANE DE LA 500.000 lei**

**+ 4 USD CEL MAI MIC ABONAMENT GSM !**

= TERRA CENTER GSM

**INTERAMERICAN**
ROMANIA INSURANCE COMPANY S.A.
VIAȚĂ - BUNURI - COLECTIVE - AUTO - CARGO

AGENȚIA ARAD: Str. IULIU MANIU 2-10
C.F. R 6160809
Nr. înreg. R.C. J 40 / 15656 / 1994
Capital Social: 48.600.000.000 lei
Tel./Fax: 213413, 213366

**S.C. INTERAMERICAN S.A.**
**SOCIETATE DE ASIGURĂRI**

ANGAJEAZĂ:

- UNIT MANAGER
- CONSULTANȚI pentru asigurări viață și pensie privată

Pentru agenția ARAD și subagenția LIPOVA.

*Condiții:* vîrsta: 25-50 ani
*Studii:* superioare pentru UNIT MANAGER
medii pentru CONSULTANȚI

Relații la tel. 213.413/213.366 pt. Arad
561.003/095.604.175 pt. Lipova

(5550996)

**FIRMĂ DISTRIBUITOARE DE PRODUSE COSMETICE ȘI DETERGENȚI**

ANGAJEAZĂ **AGENT COMERCIAL**

CONDIȚII:
- Vârstă max. 30 ani
- Permis conducere cat. B

Experiența în domeniu constituie un avantaj

INFORMAȚII LA
tel. 064/41.31.64.

(1515773)

Societate comercială **ANGAJEAZĂ**

**MUNCITORI** pentru atelier de producție

Cerințe:
- vârstă între 21-28 ani
- seriozitate
- competență
- cazier

Candidații se vor prezenta la interviu cu C.V.-ul, în data de 24 august, ora 18.

Informații la telefon: 211544.

ROGER COMLAC
dufa
Ceresit
Westex

*SOLUTII PRACTICE PENTRU FINISAJE*

**VINDE DIN DEPOZITUL SITUAT ÎN ARAD, STR. FELEACULUI NR.1A *(LÂNGĂ EXPO MARKET JACKSON)*:**

- **coloranți și toată gama de vopsele lavabile dufa;**
- **tenculeli decorative dufa;**
- **araceți de construcție și de lemn;**
- **scule;**
- **adezivi pentru faianță, silicoane, spume poliuretanice.**

Nou
- Gresie și faianță CESAROM
- Gresie și faianță import SPANIA

*(Preț de importator)*

**ORAR: 8.00-19.00 Tel/fax: 057-21 33 52, tel: 094.24 79 38**

**SOLUTII PRACTICE PENTRU FINISAJE**

**COMPANIA DE TRANSPORT PUBLIC ARAD**

**INFORMEAZĂ**

Publicul călător, că în perioada: **25.08.2000-05.09.2000**

PENSIONARII POT PROCURA ABONAMENTE CU REDUCERE 50%, DUPĂ CUM URMEAZĂ

- în zile lucrătoare între orele 8,00-12,00 la următoarele tonete:
  - Fortuna
  - Gara C.F.R.
  - Voinicilor
  - Zona II-III
  - Caraiman
  - U.T.A.
  - Grădiște
  - Alfa
  - Podgoria
- Agenția Avram Iancu între orele 8,00-16,00 în zile lucrătoare

Pentru procurarea abonamentelor fiind necesare următoarele acte:
- buletin identitate
- ultimul cupon de pensie

NOU

MOBILIER LA COMANDĂ

Confecționînd la comandă mobilier divers din PAL melaminat din import

Calitate și coloristică deosebită!

Prețuri promoționale

Preluăm comenzi la sediul societății S.C. ARCADIA S.R.L. Arad, Telefon 235.221.

D'art str. Mărășești nr. 5, telefon 280858

**Dacă nu ești conectat încă la INTERNET, să știi că aproape 1000 de arădeni ți-au luat-o deja înainte.**

**Nu e frumos să rămâi în urmă.**

**Vino repede la D'art și fă-te cu un abonament !**

**Ai 60 de linii digitale dial-up cu viteză de transmisie de 56 kbps !**

**Ai o lună abonament gratuit !**

# GSM WORLD

**ULTIMA MARE OFERTA A VERII !!!**

**SI CEA MAI TENTANTA**

**GRATIS !.. ***

**MOTOROLA d520**

**PHILIPS SAVY**

**OFERTA MAI CUPRINDE O GAMA VARIATA DE TELEFOANE LA CELE MAI MICI PRETURI !**

**ERICSSON A1018s , ALCATEL DB , SONY C5 , SIEMENS C25 , ERICSSON T18s.....**

**RELATII LA TEL: 092 292 596 , 092 654 645 , 270 121**

* OFERTA VALABILĂ DOAR CU CONECTARE ÎN LIMITA STOCULUI DISPONIBIL

## ANIVERSĂRI

**Bucuria familiei noastre de a avea un copil bun, este mai de dorit decât o bogăție mare, iar iubirea noastră pentru tine, prețuiește mai mult decât aurul și argintul, de aceea îți dorim, în pragul celor 5 anișori, multă, multă sănătate, fie ca Dumnezeu să te înzestreze cu înțelepciune, pricepere, răbdare și iubire, să-ți lumineze calea vieții spre dreptate și adevăr. Cu toată dragostea, un călduros și sincer „LA MULȚI ANI", îți doresc tăticul, mămica și bunicii care te iubesc. Pentru zâna noastră**
**OPREA DENISIA**
**DANIELA ROXANA**
**din LIPOVA. (Ag. Lipova, 5551407)**

## MATRIMONIALE

**Doriți căsătorie în GERMANIA? Pentru fete serioase, drăguțe, sunați cu încredere, telefon 279251; 093.207.324. (21083)**

**AGENȚIA MATRIMONIALĂ cu sediul în ITALIA „NEW LOVE INTERNAȚIONAL AGENCY" selecționează DOAMNE, DOMNIȘOARE, între 18-50 ani. Informații telefon 057-212404, celular 094.830.946. (20492)**

## VÂNZĂRI APARTAMENTE O CAMERĂ

Vând garsonieră ne(mobilată), str. Lacului, bloc L2. Telefon 255261. (20513)

Vând apartament una cameră Micălaca. Telefon 279229 după ora 16. (20568)

Vând garsonieră Micălaca, str. Cenad, bloc 231. Telefon 094.182.173. (5551404)

Vând apartament una cameră, bucătărie mare, Grădiște, 10.500 DM. Telefon 277919; 092.784.857. (21091)

Vând apartament 1 cameră, mobilat (nemobilat), cu parchet, fără probleme de acoperiș (11.000 DM, negociabil), str. Simion Popa, colț cu Cenad, bl. 229, et. IV, ap. 13. Telefon 280150, orele 8-15. (20421)

Vând urgent, eventual schimb cu microbus Mercedes, variante, apartament 1 cameră, Grădiște, preț informativ 11.000 DM. Telefon 276695, seara. (21148)

## VÂNZĂRI APARTAMENTE DOUĂ CAMERE

Vând (închiriez) apartament 2 camere, zona Polivalentă. Telefon 094 523 701. (21184)

Vând 2 camere, Romanilor, 13.000 DM. Telefon 253364. (21404)

Vând 2 camere, Vlaicu, îmbunătățiri, 9.000 DM. Telefon 253364. (21404)

Vând apartament central, gaz, 110 mp, 32.000 DM. Telefon 224471, între orele 14-21. (20432)

Vând apartament 2 camere, etaj 1, bloc 35, Alfa, îmbunătățiri. Telefon 092.731.415. (20515)

Vând apartament 2 camere, Podgoria, etaj 4/4, 16.000 DM. Telefon 219878; 092.372.730. (20518)

Vând apartament 2 camere, decomandate, îmbunătățit, Alfa, 13.000 DM. Telefon 277825, după ora 19. (21046)

Vând apartament 2 camere, semidecomandat, Micălaca, bl. 563, amenajat modern. Telefon 095 605 022. (21047)

Vând urgent apartament 2 camere, bl. 365, et. 4/8, ap. 16, 16.500 DM, negociabil. Telefon 265834 sau 093.532.217. (21061)

**Vând apartament cu două camere. Informații telefon 259200 sau 092.437.514. (21241)**

Vând apartament 2 camere, et. II, decomandate, complet mobilate, zona 300, bl. 305, sc. D, bloc contorizat, vizibil, orice oră. Telefon 219402. (21259)

Vând apartament 2 camere, bucătărie - baie faianțate, camere parchetate, parter cu scurgere separată de bloc, ideal pentru firme. Telefon 264417. (20435)

Vând apartament 2 camere, Vlaicu, bloc contorizat, et. 4/4, parchetat, balcon, acoperiș garantat, zonă liniștită (B-uri), 12.000 DM, negociabil. Telefon 273059 sau 093.367762. (21085)

Vând apartament 2 camere, decomandat, 2 balcoane, unul închis, zona Miorița, bl. 146, et. I. Telefon 262237. (21132)

Vând apartament 2 camere, Micălaca, bl. 314, et. II, îmbunătățit, garaj. Telefon 259651. (20425)

Urgent! Vând apartament confort II sporit, 2 camere, parchetat, faianțat, etaj I, contorizat, mobilat sau nemobilat, în zona Aurel Vlaicu. Telefon 217095 după ora 18. (21296)

Vând apartament 2 camere, Aradul Nou, parter. Informații telefon 286706. (21303)

Vând urgent apartament 2 camere, 2 balcoane închise, preț 13.200 DM, Alfa. Telefon 277328. (21314)

## VÂNZĂRI APARTAMENTE TREI CAMERE

Vând (schimb, variante) apartament 3 camere, amenajat, et. IV, fără probleme, în 2 rate. Telefon 219748, 095 312 139. (21425)

Vând 3 camere, Alfa, în față, îmbunătățit, 17.500 DM. Telefon 270856. (21404)

**Vând apartament ultracentral, 3 camere, parter, ideal firme. Telefon 095.067.962; 213063 (21145)**

Vând 3 camere Vlaicu, confort 2, 10.500 DM. Telefon 253364. (20382)

Vând apartament 3 camere, decomandate, 2 băi, 2 balcoane, et. I, garaj, Micălaca, zona 700, preț 21.000 DM, exclus intermediari. Telefon 094 927 730. (21216)

Vând urgent și ieftin apartament 3 camere, decomandate, faianță, gresie, parchetat, mobilat sau nemobilat. Telefon 095.782.505 sau 243280. (21274)

Vând apartament trei camere, semidecomandat, Făt-Frumos, 16.000 DM. Telefon 257664; 277919. (21091)

Vând apartament 3 camere decomandate, etaj I, garaj, Alfa, 20.000 DM. Telefon 258296; 092.315.686. (21333)

Vând apartament 3 camere, central, etaj I, construcție 1989, Bd. Revoluției, nr. 10. Telefon 212372. (21346)

Vând apartament 3 camere, decomandate, etaj I, preț 25.500 DM. Telefon 259607. (21353)

Vând urgent apartament 3 camere decomandate, 95 mp, contorizat complet, 16.800 DM, zona Aradul Nou. Telefon 288346. (21362)

## VÂNZĂRI APARTAMENTE PATRU-CINCI CAMERE

Vând apartament 4 camere, (schimb 2) decomandat, UTA, bl. Z.22, sc. A, et 7/7, BCA. Telefon 245547; 093.309.702. (21068)

Vând apartament 4 camere, gară, str. Bihorului. Telefon 221251; 223552. (19786)

Vând apartament 5 camere, zona Vlaicu, str. Poetului. Telefon 246788. (21349)

Vând apartament 4 camere, central, tip Samantha, 2 băi, complet îmbunătățit. Telefon 057 - 251397. (21352)

## VÂNZĂRI CASE

Vând jumătate de casă. Telefon 094.397.419.

Ocazie! Vând urgent casă în Grădiște, 4 camere + anexe, tot confortul, 55.000 DM și casă mare, cu depozite, Aradul Nou, 1.500 mp, variante. Telefon 092 207 518, 276353. (21157)

Vând casă mare (2 apartamente) 2 intrări, termoficată. Numai oferte serioase la telefon 094.397.419.

Vând casă cu grădină, 1.100 mp, gaz, apă, telefon, satelit, Gai. Telefon 274994. (19959)

Vând casă Aradul Nou, 4 camere, încălzire centrală, bucătărie, baie, curte, grădină, suprafața 600 mp, 48.000 DM negociabil. Telefon 092.640.821. (20217)

Vând casă în Grădiște, 6 camere, curte, garaj, canalizare, posibilități gaz, 38.000 DM, negociabil. Telefon 092 237 784. (20310)

Vând casă ocupabilă în Pîrneava, apă, gaz, grădină. Telefon 094.773.308. (20482)

Vând apartament în asociație, str. Occident, etaj I. Telefon 210740. (20519)

Vând casă mare pe colț 220 mp construcția + 700 mp grădină + curte, Grădiște. Telefon 276488. (20545)

Vând casă trei camere, complet renovată, singur în curte, zona Biserica Sîrbească. Telefon 277027. (21090)

Vând casă, str. Școlii nr. 17. Telefon 289219. (21172)

Vând casă localitatea Beliu nr. 559, Piața Beliu. Telefon 288072, 462672. (21230)

Vând casă cu etaj Păuliș (în deal), ocupabilă imediat, posibilități: locuit 2 familii; privatizare: turism, comercial, sănătate. Telefon 230170. (21215)

Vând urgent, în Grădiște, casă 3 camere, gaz, apă, telefon, 29.000 DM, negociabil. Telefon 236357 253527. (21236)

Vând casă (din cărămidă), 3 camere, anexe, gaz, apă, canalizare, trifazic, TVS, telefon, Aradul Nou. Telefon 287206. (14523)

Vând casă în Grădiște, 3+1 camere, cu garaj, curte betonată + 400 mp grădină, 37.000 DM. Telefon 092.729.953. (20418)

Vând casă 3 camere, bucătărie, antreu, baie, gaz metan, str. Școlii nr. 15, după, ora 15, Arad. (21237)

Vând casă, grădină mare, comuna Vinga. Telefon 259200; 092.437.514. (21242)

Vând casă în Gai, 3 camere, bucătărie, baie, grădină, str. Gen. Doda nr. 28A, preț 18.000 DM. Telefon 272806. (21273)

Vând casă 2 camere + dependințe, stare foarte bună la șoseaua principală, imediat locuibilă, Covăsânț, nr. 350, preț 6.500 DM. Telefon 121983. (20327)

Vând casă cu gaz metan, 3 camere, dependințe, fără grădină, Aradul Nou, 25.000 DM; vând sălaș cu 3 ha pământ, vecinătatea Debelagora. Telefon 276628; 286914. (19272)

Vând casă mare, în Sâmbăteni, demisol, nivel + mansardă, apă curentă, telefon, încălzire centrală. Telefon 094 600 296, 216350. (19836)

**Vând casă BĂTUȚA zonă pitorească, 3000 mp, livada, aproape pădure Mureș, șosea națională, excelentă vacanțe. Telefon 257013, 233356 după ora 15.**

Vând casă tip vilă, Subcetate, 4 camere, dependințe, total 1.000 mp. Telefon 283234. (20577)

Vând căsuță modestă, nelocuibilă, Sânleani, 14.000 DM, negociabil. Telefon 222570. (20991)

Vând vilă în zonă pitorească, izolată, posibilitate agroturism sau agrement, toate utilitățile. Telefon 057-531122. (18755)

Vând casă în Micălaca, tot confortul. Informații telefon 267553. (20203)

Vând casă încălzire centrală, anexă în curte, grădină mică, telefon, apă, curte mare, 24.000 DM, negociabil, str. Lăcrămioarelor, nr. 46. Telefon 27.34.38.

Vând casă cu grădină 1.250 mp, în Curtici, aproape de zona liberă. Telefon 465043. (21204)

Vând casă nouă în curte, posibil privatizare, negociabil, central. Telefon 213304. (21283)

Vând urgent casă mare, grădină, apă, telefon gaz, Sânleani, la șoseaua principală (1300 mp). Telefon 094.170.566. (21255)

Vând urgent în Pâncota, casă mare, anexe și grădină 1800 mp, trifazic, 23.000 DM. Telefon 288713, seara. (21267)

Vând casă mare în Sântana, central, apă, gaz, dependințe și grădină mare. Telefon 462652, 462828. (3031403)

Vând urgent casă, 27.000 DM, Vladimirescu, str. Caragiale, nr. 2A. (21300)

Vând casă mobilată, cu grădină mare Vladimirescu, str. Bisericii, nr. 15. Informații telefon 514257. (21320)

Vând casă 3 camere, baie, bucătărie, faianță, gresie, lambriuri, anexe, grădină, str. Pescăruș, nr. 17 A. Telefon 278221. (21326)

Vând casă din cărămidă, 3 camere, baie, beci, bucătărie, coridor închis, garaj dublu, anexe, grădină, gaz stradal, str. Pescăruș, nr. 15. Telefon 288037. (21327)

Vând casă 5 camere + dependințe, gaz, canalizare, acces auto, grădină (are și spațiu comercial), Pârneava. Telefon 270789. (21331)

Vând casă, grădină, Aradul Nou, Calea Timișorii, nr. 139, vizibilă sâmbătă - duminică orele 17-20. Telefon 278968. (21335)

Vând casă în Felnac, 4 camere, apă curentă, trifazic, 25.000 DM; obiecte gospodărești. Telefon 230713; 219515. (21347)

Vând casă, Aradul Nou, 3 camere, dependințe, grădină, curte, încălzire proprie pe gaz, posibilități multiple privatizare. Telefon 057/278908; 057/211804. (21381)

Vând casă 4 camere, grădină, Sânicolau Mic, str. Cpt. Fătu nr. 7 (aproape de Refacerea), preț 40.000 DM. Telefon 253831. (21359)

Vând urgent casă Sântana, zona Gării. Telefon 462525; 278497. (21379)

Vând urgent casă central, 1 cameră, bucătărie, dependințe, curte mică. Telefon 282382. (21388)

## VÂNZĂRI SPAȚII

Vând gheretă ABC, amenajată, 15 mp, vad bun, apă, trifazic, aparat cafea Saeco, rafturi, pulturi, magazie, birou, frigidere, etc. preț 7.500 DM. Telefon 095.783.797. (21188)

Vând urgent gheretă Piața Miorița, posibil orice activitate. Telefon 094.669.443. (21115)

Vindem autoservice, magazin piese, bar, terasă, teren 3.000 mp, proprietate, situat ultracentral, preț 400.000 USD, negociabil. Telefon 092.295.317, 093.702.184. (21074)

Vând (închiriez) spații comerciale (producție), 2 magazine 28 + 30 mp, 1 hală 100 mp. Telefon 092 621 961. (20194)

Vând gheretă comercială zona 3, preț acceptabil și casă marcat fiscală. Telefon 242976, 095.783.596. (18713)

Vând afacere, SC în activitate + spațiu. Informații telefon 267553. (20203)

## VÂNZĂRI TERENURI

Vând teren 460 mp, Șega. Telefon 247429. (20417)

Vând teren cu 2 case, ultracentral, str. Înfrățirii, Chișineu Criș. Telefon 093.340.082. (20428)

Vând teren 2200 mp, casă veche, front șosea și stradă asfaltată, toate utilitățile, ideal pentru societăți comerciale. Telefon 288560. (21160)

Vând loc de casă, str. Fântânii, nr. 118, Arad - Gai. (21292)

Vând teren intravilan 625 mp, posibilități curent, apă, gaz. Telefon 230483. (21355)

## VÂNZĂRI AUTO

Vând Dacia 1310, 1993, stare perfectă, CIV, preț 2600 DM, negociabil. Telefon 095.783.797. (21188)

Vând, schimb instalație pentru vopsit cu câmp electrostatic. Telefon 280212, 093.479.734. (20525)

Vând Dacia 1310 Break, 1989, stare foarte bună, CIV, verificare, numere noi, 2.000 DM. Telefon 276488. (20545)

**Vând SISTEME DE CLIMATIZARE noi pentru orice tip de AUTOTURISM. Telefon 094 791 100, fax 0040-57 259538. (21164)**

Vând Dacia 1410L, 11.000 km, carburator, preț 5.500 DM, negociabil. Telefon 092 548 330. (21183)

Vând microbus marfă Fiat Ducato, 1990, Diesel, accidentat dreapta, 5.000 DM. Telefon 462342, 095 802 976. (0363299)

**Vând urgent autoturism PEUGEOT 405 GR benzină, an 1990, alarmă, închidere centralizată, geamuri, trapă electrică, casetofon, motor 1.600 cmc, preț 6.800 DM. Telefon 094 555 686. (20408)**

Vând BMW Turbo Diesel, an 1985, preț 5.700 DM. Telefon 258257. (21232)

Vând Fiat Tempo 1,8 Diesel, 1993, Combi, 6500 DM, informativ. Telefon 243082; 092.294.842. (20414)

Vând sau schimb VW Transporter, motorină, fabricație 1984, neînmatriculat, cu 2500 DM, negociabil sau Dacia papuc. Telefon 473750. (21281)

Vând talon Dacia 1300 + mașină avariată pentru piese schimb. Telefon 288560. (21160)

Vând Ford Transit pentru persoane, preț negociabil. Telefon 289526, orele 14-20. (21116)

Vând tractor Fiat cu remorcă stare de funcționare. Informații telefon 462677. (3031402)

Vând instalații climatizare auto și interioare, toate tipurile. Telefon 284857; 092.556.562. (21289)

Vând VW Passat din anul 1981, înscris în circulație. Telefon 264417. (20434)

Vând combine Claas Dominator 80, masa 4,5 m; Mercator 70, masa 3,60 m. Telefon 094 600 296, 216350. (19836)

Vând tractor U 650, carosată TV pe dublu și Saviem semănători, Vladimirescu, str. Cloșca, nr. 13. Telefon 514164; 095.826.688. (20995)

**Vând combină recoltat porumb știuleți, marca ZMAJ. Telefon 094.121.442; 094.627.729. (17292)**

Vând Porsche, model deosebit, culoare roșie. Telefon 057-531122. (18755)

Vând Dacia 1310, an fabricație 1995. Informații telefon 267553. (20203)

Vând (schimb) Dacia papuc din 1999, cu apartament 1 cameră, zona Miorița. Telefon 276695, după ora 20. (21148)

Vând urgent tractor 650 motor RK, 4.400 DM negociabil, Neudorf. Telefon 092.460.053. (21294)

Vând urgent BMW 324 D, 1986, stare foarte bună, 8.000 DM negociabil. Telefon 265834; 093.532.217. (21295)

Vând autoturism Dacia Breck, 1990, 1500 DM. Telefon 420197, Sebiș, familia Pop. (21299)

Vând Dacia 1300, fabricație 1984, 1.500 DM. Telefon 265545; 093.723.583. (21313)

Vând Hunday neînmatriculat, an fabricație 1994. Telefon 093.237.966. (5551406)

Vând graifer pentru Ifron; Opel Omega intrat recent în țară, neânmatriculat; Golf Diesel. Telefon 094.635.400. (21316)

Vând microbuz Ford Tranzit 3.5 tone, înmatriculat, stare foarte bună. Telefon 219742; 092.284.424. (21317)

Vând TV Izoterm roți duble, motor Brașov, preț 3200 DM. Informații localitatea Rănușa, nr. 128. (3036790)

Vând VW Passat '88, stare bună, alb, 1200 DM negociabil. Telefon 286805. (21336)

Vând avantajos Iveco 49.10.Turbo Dayli, 1988, înscris. Telefon 094.557.948; 092.684.622. (21344)

Vând urgent VW Passat an 90, numere Germania + asigurare. Telefon 094.164.665. (21345)

Vând Dacia 1310 L, an 1998, alb Nova, stare impecabilă, preț 4.500 DM negociabil. Telefon 286771. (21356)

Vând Dacia 1310, an 1988, crem, stare perfectă, 5 trepte, preț 2.500 DM negociabil. Telefon 286674. (21356)

Vând Dacia Breck, an 1999 iulie, 20.000 km, în garanție. Telefon 232315. (21361)

Vând urgent Dacia 1300, stare perfectă, 1290 DM. Telefon 288346. (21362)

## VÂNZĂRI ELECTRO

**Vindem: VITRINE frig, CAMERE frig, DULAPURI frig; garanție. Telefon 281384, orele 8-18. (21072)**

Vând cuptor cu microunde, 50 DM. Telefon 275277. (21143)

Vând combină frigorifică și congelator cu sertare. Telefon 275277. (21143)

Vând TV color, video, cuptor microunde, mașină spălat, combină frigorifică, fax, frigider. Telefon 266414. (20481)

**Vindem diferite TELEVIZOARE COLOR stereo (100 modele) de la 58 cm - 70 cm, prețuri convenabile. Telefon 280260. (20543)**

**Vindem COMPUTER Pentium I 133 MHz 16-24-32 RAM, monitor 15 complet, prețuri convenabile, reduceri preț pentru elevi, studenți, cadre didactice. Telefon 280260. (20543)**

**Vindem COMPUTERE 486, IBM, diferite configurații complete, prețuri convenabile; pentru copii până la 12 ani - 1.600.000 lei. Telefon 280260. (20543)**

**Vindem IMPRIMANTĂ HP cu jet și HP Laser. Telefon 280260. (20543)**

**Vând CÂNTARE ELECTRONICE; CASE MARCAT FISCALE, omologate. Telefon 272727; 281188. (f.)**

**Problema rufelor murdare are cea mai convenabilă soluție chiar la noi; MAȘINI SPĂLAT AUTOMATE, secondhand, import GERMANIA, cu garanții; prețuri 1.800.000 - 2.000.000 lei. Telefon 094.706.321; 259339. (19470)**

**Puteți uita de arșița verii în cel mai ieftin mod posibil: FRIGIDERE, COMBINE, LĂZI, CONGELATOARE secondhand, cu garanții, prețuri minime. Telefon 094.706.321; 259339. (19470)**

**Vând TV COLOR secondhand, garanții, mărci renumite, prețuri: 850.000 - 2.000.000 lei. Telefon 094.706.321; 259339. (19470)**

**Vând ieftin VIDEO RECORDER import occident, cu garanție. Telefon 094.706.321; 259339. (19470)**

Vând TV color telecomandă, text, stereo, garanție. Telefon 219365; 093.380.028. (20267)

**Vând TV COLOR diferite modele: mici, mari, plastic; prețuri minime; garanție. Telefon 289456; 092.239.242.**

Vând mașini automate, combine frigorifice, uscător rufe, televizoare color, modele noi, în garanție. Telefon 251392. (20370)

Vând televizoare color, preț 1.500.000-2.000.000 lei, garanție 6 luni. Telefon 212005, orele 9-17. (20433)

*(Continuare în pagina 15)*

(Urmare din pagina 14)

Vând televizoare color, preț 1.350.000 lei, garanție 6 luni. Telefon 244904, orele 9-17. (20433)

Vând televizoare, monitoare color, la cele mai mici prețuri. Telefon 057-287404. (21195)

Vând mașină spălat automată, TV color, cuptor microunde, garanție. Telefon 284604. (21140)

Vând televizoare color, 54-72 cm, teletxt, telecomandă. Telefon 264004. (21212)

Vând vitrină frigorifică 1,85 m, 12.500.000 lei. Telefon 243082; 092.294,842. (20414)

Vând vitrină, congelare, pe orizontală. Telefon 274118. (18074)

Vând congelator cu sertare și combină frigorifică. Telefon 289667. (18074)

Vând frigider cu congelator. Telefon 274118. (18074)

Vând ladă frigorifică. Telefon 274118. (18074)

Vând TV color Grundig, 70 DM. Telefon 289667. (18074)

Vând mașină de spălat automată, în garanție. Telefon 274118. (18074)

Vând combină frig Gigant, 700 litri, produs USA, cu dozator apă rece și cuburi gheață. Telefon 274118. (18074)

Vând TV color Philips, 84 cm. Telefon 289667. (18074)

Vând mașini industriale de cusut, liniare, triplok, uberdek. Telefon 217020. (21005)

Vând CD-uri originale muzică electronică și meditație. Telefon 093.367.762. (21085)

Vând ladă frigorifică 150 litri, în stare bună de funcționare. Telefon 280529. (21244)

Vând mașini spălat automate, import, modele noi, garanție. , Telefon 270518. (21328)

Vând vitrină frig cu garanție 2 ani, ladă frig, TV color, frigider. Telefon 220926. (21329)

Vând vitrină frigorifică orizontală 1,30 m. Telefon 278968, orele 20-22. (21335)

Vând computer 486 numai 150 DM Pentium 133 MHz numai 435 DM, monitoare 15" - 150 DM; garanție. Telefon 275420. (21366)

Vând PC Compaq Presario K6, 2, 533 MHz, imprimantă Scaner, cameră video WEB, cameră filmat Sony. Telefon 095.413.520. (21385)

## VÂNZĂRI DIVERSE

Vând aur pentru prelucrat, 120.000 lei/ gr și diverse bijuterii, 140.000 lei/ gr. Telefon 094 505 437.

Vând CHERESTEA de BRAD uscată. Telefon 513001. (3032513)

Vând CEAPĂ Stuttgart, calitatea I-a, la preț de 6.500 lei/kg și remorcă auto 7,5 tone, cu basculare în spate și laterală. Telefon 057/473.270. (4873690)

Vând sufragerie 623; un colțar + fotolii. Telefon 094.608.741, după ora 18. (21246)

Vând PLASĂ GARD ZINCATĂ, toate dimensiunile; CUIE; PLASĂ RABITZ; TABLĂ ZINCATĂ 0,4; SÂRMĂ NEAGRĂ și ZINCATĂ - str. Vrabiei, nr. 4. Telefon 289997. (17592)

Vând boltari zgură și beton, pavele, borduri, etc; prețuri accesibile. Telefon 095.634.885. (19448)

Vând BOLȚARI BETON și ZGURĂ, prețuri avantajoase. Telefon 095 418 089. (18994)

Vând MOBILIER MODERN, nou, executat cu materiale din import, prețuri minime, calitate, garanție. Telefon 256769, 092 239 242.

Vând cuptor electric francez pentru patiserie-panificație, malaxor și tăvi adecvate. Telefon 281228. (20381)

Vând BCA, ciment, var, țiglă, sub prețul pieței. Telefon 094.524.456; 054-211807. (f.1515743)

Vând LEMNE FOC tăiate, esență tare, orice cantitate, domiciliul clientului. Telefon 276488, Grădiște. (20547)

Vând LEMNE FOC, tăiate, NISIP și BALAST, la domiciliu. Telefon 245248. (21090)

Vând LEMNE FOC, tăiate, 175.000 lei/mc, NISIP și BALAST la domiciliu. Telefon 277027. (21090)

Vând făină BL 55, import Ungaria. Telefon 057-275779, 094 507 265. (21141)

Vând tărâțe, 2.500-2.700 lei/ kg; făină albă 5.500 lei/ kg; făină neagră 4.000 lei/ kg. Informații telefon 462342, 095 802 976. (0363298)

Vând EUROBOLȚARI termoizolanți cu certificat calitate 300x250x200 la 5.300 lei/buc; 1mc-370.000 lei. Telefon 281491; 092.381.750. (20302)

Vând țiglă Jimbolia, stare bună, grinzi, coferi și lați, preț convenabil. Telefon 094.312.822. (21262)

Vând ROLETE PLASTIC import 250.000 lei/mp și ROLETE TEI 450.000 lei/mp. Oradea, telefon 059 - 460315, 095.827.725. (20542)

Vând urgent dormitor Lengyel. Telefon 288713, seara. (21267)

Vând ieftin colțare, canapele extensibile, fotolii. Informații telefon 094.478.639; 264892. (21298)

Vând LEMNE FOC 175.000 lei, NISIP, BALAST, domiciliu. Telefon 214010. (21325)

Vând termoteca Aristorn Bereta Turbo. Telefon 252313. (21323)

Vând asistență tehnică TV; banc centicubat popmpe injecție; remorci, cistere 3,6 tone; TIH 445; generator acetilenă + 2 tuburi oxigen + pistoane; freză tâmplărie; mașină găurit verticală. Telefon 258296; 092.315.686. (21333)

Vând mobilă stejar „Piramyde" și mobilier modern pentru magazin. Telefon 270789. (21331)

Vând 10 porci grași, albi, 20.000 lei/kg, plata pe loc. Telefon 467213; 094.648.803. (21357)

Vând garaj autorizat lângă bloc X15, Vlaicu. Telefon 288346. (21362)

## CUMPĂRĂRI DIVERSE

Cumpăr porci grași, localitatea Mâsca nr. 307, preț 19.000 lei/ kg. Telefon 057-531497, 094 774 649. (21213)

Cumpăr miere de albine poliflora și de tei în cantități mari, plata pe loc. Telefon 094.555.063. (21280)

Cumpăr PORCI GRAȘI 20.000 lei/kg, cu plata pe loc la fostul Complex de Porci - NĂDLAC. Telefon 474541; 092.998.756. (21337)

Cumpăr damigene 50 litri, 80.000 lei, 25 litri - 40.000 lei. Telefon 288346. (21362)

## CERERI ȘI OFERTE DE SERVICII

FIRMĂ STRĂINĂ angajează PERSONAL, vârsta minimă 25 ani, studii superioare. Informații 092.834.426. (21202)

SC MIG SRL angajează TRACTORIST RUTIERIST. Telefon 256189. (21399)

„MODULEX" ARAD, str. Păstorului nr. 1, angajează: TÂMPLARI, DULGHERI, ZIDARI, calificați. Perspectivă muncă STRĂINĂTATE. Telefon 057-279387. (21079)

SC „JOHANNA" SRL angajează TÂMPLARI specializați în prelucrarea și debitarea palului melaminat. Oferte serioase str. Poetului nr. 52. Telefon 272522. (21235)

SOCOM „PIELARUL" Arad, angajează CONFECȚIONERE fețe încălțăminte calificate, mașiniste, muncitoare la masă, șerfuitoare (mașina de egalizat marginea pielii). Informații telefon 236116 sau la sediul firmei din str. Ghiba Birta nr. 16, Arad. (21222)

Magazin alimentar angajează VÂNZĂTOARE calificate, 25-40 ani, domiciliul Arad. Telefon 280876. (20573)

SOCIETATE COMERCIALĂ angajează tineri absolvenți cu aptitudini pentru meseria de BIJUTIER. Telefon 278716, 094 589 978. (21178)

Angajăm SECRETARĂ cunoștințe contabilitate primară, operare PC. Telefon 092.957.990; 092.556.562. (21288)

„CATEX" angajează mașiniste încălțăminte, salarii nelimitate pentru cei care își văd de treabă, nu neserioși. Telefon 092.335.137, Piața AGRO - Vlaicu FN. (21191)

„FLORANIS" angajează BUCĂTAR pentru Restaurant Indonezian. Telefon 253838. (21322)

Căutăm femeie pentru întreținut gospodărie, fără muncă la câmp, oferim cazare, masă, salar, PÂNCOTA, str. Closca, nr. 54, familia BÂRSANU. Telefon 466792. (21324)

Ai 25 ani? Ai terminat o facultate? Dorești să lucrezi într-o companie internațională serioasă? Sună la 094.866.456. (21343)

Angajăm VÂNZĂTOARE cu experiență, profil alimentar. Telefon 254832. (21357)

Angajez BUCĂTĂRESE. Telefon 210944. (21340)

ANGAJĂM personal cu experiență, șefă de linie, confecționere serie croitorie, pentru croitorie comandă. Telefon 279148. (21363)

Angajez VÂNZĂTOARE pentru Alimentara. Telefon 273570, 094.577.799. (21373)

SOCIETATE COMERCIALĂ angajează MUNCITORI pentru atelier de producție. Cerințe: vârsta între 21-28 ani, cazier. Interviul va avea loc joi, 24 august, ora 18. Informații la telefon 211544. (f)

## PRESTĂRI SERVICII

ȘCOALA ȘOFERI „BELC" completează seria cu 18 locuri, categoriile A, B, C, C+E. Casa Sindicatelor, telefon 223004, 216570, 094 938 335. (21312)

Execut, garanțial: FAIANȚĂRI, GRESIERI, TAPETĂRI, ZUGRĂVELI, VOPSITORII. Telefon 238789.

ȘCOALA „CARMEN" ABCDE primește înscrieri, Victoriei 88. Telefon 255445. (20391)

AER CONDIȚIONAT: montare și comercializare. Telefon 214225; 092.457.098. (21282)

Execut INSTALAȚII ÎNCĂLZIRE la standarde occidentale și prețuri accesibile. Telefon 093.340.082. (20428)

Execut CONSTRUCȚII la cheie (case, vile, etc). Informații telefon 093.340.082. (20428)

CLIMASERVICE execută reparații, montaj, instalații climatizare auto și interioare, frigidere, congelatoare. Telefon 284857; 092.556.562. (21288)

EXECUTĂM: construcții, finisaje, gresieri, faianțări, instalații sanitare și încălzire, hidroizolații. Telefon 280908. (c)

EXECUTĂM avantajos: zugrăveli, gletuieli, rigips, vopsitorii, faianțări, tencuieli. Telefon 219597. (21297)

„AUTOMATIC SERVICE" repară mașini spălat automate, domiciliu. Telefon 259146, 094.241.398. (21304)

„DAMAR" repară mașini spălat automate, import, românești. Telefon 270518; 098.602.722. (21328)

## DIVERSE

Vindecătorul ALEXIL prezentat în „LUMEA MISTERELOR" schimbă destinul dumneavoastră. Telefon 056 - 130236; 092.200.147; 094.528.876. (21290)

SOCOM „PIELARUL" ARAD, scoate la licitație, apartament cu 4 camere + dependințe, situat în Arad, str. Poetului, nr. 93, bloc A 25, etaj II. Licitația va avea loc în data de 30.08.2000, la sediul cooperativei. Informații telefon 236116 sau la sediul firmei din Arad, str. Ghiba Birta nr. 16. (21222)

## CITAȚII

Se citează pentru data de 29.08.2000, la Biroul Notarial Public Arad, str. I. Vidu, nr. 2, pentru dezbaterea dosarului succesoral privind defunctul LUKACS ȘTEFAN ALEXANDRU, decedat la data de 26.01.2000, cu ultim domiciliu în Arad, pe numita LUKACS DANIELA, fiică, cu domiciliu necunoscut. (21338)

## TURISM

TURISM-OFERTĂ SPECIALĂ!
LITORAL TUNISIA: 8 zile, masă, avion, 289$; MONTENEGRO, CROAȚIA, 100 DM. Plecări vineri. Bilete de avion, autocar, asigurări, la tarife minime. Închiriem autocare și microbuse. AGENȚIA „MONTANA TOUR", Bd. Revoluției nr. 31. Telefon 213220; 095.615.675. (16063)

## SCHIMBURI

Schimb apartament 3 camere, Arad cu 2 sau 3 București. Telefon 221251; 223552. (19786)

Schimb 2 apartamente zona Miorița pentru o casă 4-5 camere încălzire centrală, Micălaca, Grădiște. Telefon 230713, 219515. (21348)

## ÎNCHIRIERI

Închiriez apartament cu o cameră, zona UTA. Informații telefon 269510. (21053)

Închiriez spațiu comercial birouri, vad comercial, central Micălaca. Telefon 265079. (21094)

Ofer spre închiriere garsonieră și apartament (ne)mobilat. Telefon 210255. (20488)

Caut urgent să închiriez apartament curat, (ne)mobilat. Telefon 210555. (20488)

Închiriez apartament nemobilat, ultracentral, 60 mp, pentru firme. Informații telefon 094 782 552. (0363298)

Închiriez, pe str. Episcopiei, o cameră, cu intrare separată pentru un elev sau student. Telefon 255645. (21203)

Închiriez (vând) casă cu 2 spații comerciale și 1 apartament, toate facilitățile, zona Turnul de apă. Telefon 253318. (21135)

Primesc o elevă în gazdă. Telefon 261276. (21302)

Închiriez (vând) spațiu comercial în Alfa, stația de tramvai. Telefon 095.569.717; 057 - 257610. (21305)

Caut să închiriez cameră la casă. Informații telefon 282199. (21311)

Dau în chirie garsonieră confort I, pe Vlaicu. Telefon 276772. (21307)

Doresc să închiriez garsonieră sau apartament 1 cameră, mobilat, cu aragaz, frigider și televizor; ofer 100 DM. Telefon 095.479.291. (21319)

Ofer pentru închiriere apartament mobilat (nemobilat), zonă centrală. Telefon 253326. (21341)

Caut să închiriez urgent apartament în zonă bună. Telefon 270872. (21341)

Ofer spre închiriere apartament ultracentral, 3 camere, decomandat, tot confortul, cu garaj. Telefon 094.131.155; 094.573.003. (21350)

Închiriez spațiu comercial 1850 mp. Telefon 095.413.520. (21385)

Închiriez spațiu comercial 70 mp, str. Andrei Șaguna nr. 51. Telefon 222230, 223301, 093 200 546. (21405)

## PIERDERI

Pierdut legitimație de acces eliberată de Intreprinderea Electrocentrale Arad, pe numele Bota Ioan. O declar nulă. (21309)

## † SERVICII FUNERARE †

NON STOP (la orice oră)
„RO-STYL COMPANY"
Firma noastră este PRODUCĂTOARE DE SICRIE, cu magazin în: ARAD, str. M. Eminescu nr. 4 (vizavi Cinema MUREȘUL), telefon 057-211929, 094.537.715. EFECTUĂM SERVICII: spălat, îmbrăcat, îmbălsămat și transport cu personal calificat. ASIGURĂM MINIM: 8 modele de SICRIE din LEMN MASIV (nu din PAL sau furnir); SICRIE CU MÂNERE și ȘURUB (nu se bat cuie), SICRIE LUX, 5 modele LENJERIE DECES (respete), LENJERIE DE LUX, cruci lemn și metal. ACCESORII: catafalc, steag, prosoape, etc. INTERMEDIEM: fanfară, colaci, colivă etc. FIIND PRODUCĂTORI, AVEȚI AVANTAJUL UNOR PREȚURI MINIME și POSIBILITATEA DE A PLĂTI ÎN RATE. Ofertă: sicriu stejar (cruce, respete) - 1.000.000 lei. (c.)

SC „NOSFERATU" SRL, ARAD, str. Ghiba Birta nr. 26, telefon 270437; Non stop 094.554.874, NĂDLAC, str. 1 Decembrie, nr. 4, telefon 092.922.337.
NON - STOP
SERVICII FUNERARE COMPLETE.
SICRIE, RESPETE, CRUCI (prețuri de producător). ACCESORII: prosoape, batiste, panglică neagră, baticuri, mânere, lumânări, catafalc, șfeșnice, steag de doliu. SERVICII: capelă, spălat, îmbălsămat, îmbrăcat, transport intern și internațional. Asigurăm colaci, colivă, coroane, jerbe, fotografii profesionale, fanfară, organizăm pomeni. OFERTA BRAD: sicriu brad, respete, cruce - 900.000 lei. Transportul sicriului la domiciliu este gratuit!!! (c. 44)

## † DECESE †

Cu adâncă durere anunțăm încetarea din viață a iubitului nostru soț și frate,
**MAZGA VICTOR.**
Înmormântarea va avea loc azi, 22 august 2000, ora 14, la Cimitirul Pomenirea. Soția și sora, îndoliate.

Cu inimile îndurerate anunțăm încetarea din viață, la vârsta de 80 ani, a celui care a fost **preot iconom stavrofor PAVEL MIHAIL - GAVRIL** din Șiria. Înmormântarea va avea loc în data de 23 august, orele 15, de la Biserica Ortodoxă nr. 1 din Șiria. Familiile îndoliate Răzman și Pavel.

Cu adâncă durere anunțăm încetarea din viață a celui care a fost
**PANTEA VASILE**
din Ineu. Înmormântarea va avea loc în data de 23 august, ora 16,00, de la domiciliul din Ineu. Familia îndoliată.

## † CONDOLEANȚE †

Cu durere în suflet anunțăm încetarea din viață a celei care a fost o bună vecină, o femeie deosebită
**TĂBAN MARINA.**
Dumnezeu să o odihnească în pace! Din partea Asociației de Proprietari, blocul J1, din Calea Romanilor, nr. 11. (21342)

Mulțumim tuturor celor care prin lacrimi și flori au fost alături de noi, când am condus pe ultimul drum pe mama și soacra,
**CAZACU NATALIA.**
Dumnezeu s-o odihnească în pace și liniște! Familia George Gaspar.

Suntem alături de familia Mihai Dragoș din Moneasa în greaua suferință pricinuită de trecerea în neființă a tatălui său drag, un om de mare ținută și apropiat nouă și Clubului UTA. Cele mai sincere condoleanțe familiei îndoliate. Familia Teodor Gherle și familia Dan Ifrim.

Mulțumim tuturor celor care au fost alături de noi în clipele grele pricinuite de pierderea celui care a fost
**ing. FAZEKAS GHEORGHE.**
Familia îndoliată. (21410)

Suntem alături de mătușa și sora noastră, Păcurariu Mărioara, la marea durere pricinuită de moartea soțului,
**PĂCURARIU TEODOR.**
Dumnezeu să-l odihnească! Familiile: Unc și Filac. (3030587)

## † COMEMORĂRI †

Cu aceeași durere ca și acum 3 ani, pașii ne poartă spre tristul mormânt al dragului nostru
**MAIER IOAN,**
pe care nu-l vom uita niciodată! Dumnezeu să-l odihnească! Mama, fratele cu familia.

Astăzi, după 3 ani, împrospătăm florile pe care le așternem mereu pe tristul mormânt al dragului nostru tată, socru și bunic
**MAIER IOAN.**
Dumnezeu să-l odihnească! Veșnică recunoștință: fiica, ginerele și nepotul. (21315)

Astăzi, la aniversarea zilei de naștere, împreună cu toți cei care l-au cunoscut, stimat și respectat, să păstrăm un moment de reculegere în memoria celui care a fost
**ing. GHEORGHE NEDESCU.**
Dumnezeu să-l odihnească și pe noi să ne ocrotească să putem să-l comemorăm în tihnă. CAMELIA. (20351)

Au trecut 9 ani de la moartea lui **MERĂUȚĂ AUREL,** cel ce a fost un foarte bun tată, soț, bunic. Fie-i țărâna ușoară! Cu mâhnire în suflet, familia. (21334)

● PRODUCE ȘI MONTEAZĂ UȘI ȘI FERESTRE DIN PVC ARMAT CU PROFILE TROCAL GERMANIA
● PRODUCE ȘI VINDE GEAM TERMOPAN
LUCRU NEMȚESC

**SATLINE**

SALON DE EXPOZIȚIE:
ARAD, PIAȚA MIHAI VITEAZU
BL. M 7, PARTER
TEL./FAX. 057/25 14 61; 094 50 72 11

**BB Computer** NRL
ARAD Str. N.Bălcescu nr.12 tel/fax: 057-280555, 280666
AUTORIZAT DE CENTRUL NAȚIONAL DE PREGĂTIRE ÎN INFORMATICĂ BUCUREȘTI CPI S.A.
Centrul teritorial de pregătire în informatică
organizează următoarele cursuri
Utilizare Windows 98 (inițiere)
Programat: 22.08.2000 după masa
04.09.2000 dimineața
19.09.2000 după masa
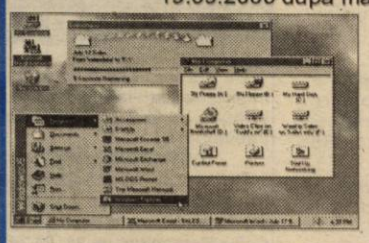
Utilizare Word 2000 în limba română
Programat: 21.08.2000 după masa
Utilizare servicii Internet (www, e-mail, ftp, chat, ...)
Programat: 11.09.2000 după masa
Utilizare Excel 2000 în limba română
Programat: 25.09.2000 după masa
Utilizare FoxPro
Programat: 23.10.2000 după masa
Alte cursuri: Utilizare Access, Autocad, Programare în VB
Diplomele sunt eliberate cu avizul MINISTERULUI ÎNVĂȚĂMÂNTULUI

Vara trece repede... PROFITĂ DE OCAZIE!!!
MITSHUBISHI TRIUM

GRATIS*
Oferta Connex valabilă până la 3 septembrie
50% reducere la abonament pentru primele 2 luni.
MAGAZINUL „ELECTRONICA" (lângă Căminul)
TEL. 093/511355; 092/976769; 093/443199
*Numai cu conectare la CONNEX în limita stocului disponibil. pentru abonament de 12, 15, 20$.
dealer autorizat CONNEX
Activa...

INSTALATII PROMPT SERVICE SRL
LANȚUL SANEX
Vă oferă următoarele articole pentru:
- vopsit si zugravit: vopsele în ulei, vopsele pentru zugrăvit lavabile, semilavabile, pensule, trafaleți, bidinele, aracet, coloranți,etc
- uz gospodăresc: casmale, lopeți, sape, furci, cuie, sârmă, plasa gard, plasa rabit ciocane, clești, scule, mașini găurit, flexuri,etc
- uz casnic: mașini de spălat, boilere electrice și pe gaz, cazan baie, hidrofoare, etc
- instalatii electrice: prize, întrerupătoare, cabluri conductori, tuburi PVC, becuri, doze, aplice, corpuri de iluminat
- instalatii apă, gaz: robineți, fitinguri, tuburi PVC, țeavă polietilenă,țeavă neagră,
- instalatii sanitare: gresie, faianță, chiuvete baie și bucătărie, căzi baie, cadițe duș, vasWC, accesorii, adezivi, ciment de rostuit etc.
Cele mai mici prețuri doar la LANȚUL SANEX!
Două magazine beton!!!
ARADUL NOU, Calea Timișorii 39 tel.287 340, 287 776 orar zilnic 8-18 și sîmbătă 9-13

ARCOMMAT GRUP S.A.
ARAD 2900, Str. Voevod Moga nr. 65-67, e-mail: arcommat_group@inext.ro
Tel/Fax: 057/ 281 779, 057/ 276 333.
WANTED!!! - AGENT DE VÂNZARI
CERINȚE:
-Bărbat;
-Vârsta maximă 35 de ani
-Posesor permis auto cat. B;
-Experientă în distributie min. 1 an;
-Dinamic;
-Are studii medii;
-Cunostinte operare PC;
RECOMPENSA:
-Salariu atractiv(procent din încasări);
-Carte de muncă:
-Distributia se realizează cu microbuz Ford Tranzit;
CERERILE se depun însoțite de CV la sediul firmei, zilnic între orele 13-16

S.C. „BENDEA" S.R.L
VINDE PRIN MAGAZINELE
din B-dul Revoluției 26-38, Telefon: 231853;
Liviu Rebreanu 68, Telefon: 250905
- GRESIE color cal. I - 122.000 lei/mp
- FAIANȚĂ color cal. I - 89.000-129.000 lei/mp
- BATERII BAIE
- Obiecte sanitare
- Căzi baie
- BOILER
- Fitinguri
- ȚEAVĂ ZINCATĂ ȘI NEAGRĂ
- ȚEAVĂ PVC colac PE 20-63 și fitinguri aferente
- TABLĂ ZN decapată și NG
- Țeavă HENCO 16 - 23.000 lei/m; 18 - 26.000 lei/m; 22 - 29.500 lei/m și FITINGURI
- CARBID
- TUBURI PVC
- ȚEAVĂ DIN CUPRU și fitinguri din cupru.
(1420284)

S.C. M.I.G S.R.L.
ARAD, str. PĂDURII (colț cu E. MURGU) tel. 256189
VINDE:
- MEMBRANE HIDROIZOLATOARE
- VATĂ MINERALĂ - POLISTIREN - VATĂ BAZALTICĂ
- PLĂCI RIGIPS - STRUCTURĂ - GIPS RIGIPS
- TERACOTE - CĂRĂMIDĂ STICLĂ - import GERMANIA
- PODELE LAMINATE - PODELE ȘI LAMBRIURI BRAD
- FIBRĂ DE STICLĂ - PLĂCI POLICARBONAT (transparente)
- PLĂCI BITUWEL - import GERMANIA
- TAVANE CASETATE ARMSTRONG
- FERESTRE, UȘI
- CIMENT, VAR
ASIGURĂM TRANSPORT

S.C. ADEVĂRUL S.R.L
Arad, B-dul Revoluției nr. 81, cumpără HÂRTIE DEȘEU zilnic între orele 8-13.
Informații la tel. 280904 (Țurcanu Alexandru).

DOMPLEX
MAGAZIN PIESE AUTO SI ACCESORII
NOU!!! NU PIERDE OCAZIA!!!
Acum 30% REDUCERE pentru:
-bujii;
-filtre;
-uleiuri;
-piese de direcție;
-piese motoare.
FIAT
MAGAZINE: Str.Poetului BI.P3, Ap.15, Tel.057-22.11.21
Calea Lipovei nr. 278, Tel.057-21.96.05

ROSKO TEXTIL s.r.l.
is a new company operating in the Curtici/Arad Free Trade Zone
Part of the large multi-national **Sara Lee Corporation**, Rosko Textil will manage both the manufacturing and subcontract manufacturing of mens and womens seamless underwear.
We are currently seeking applicants for the following areas:
Planning and Logistics: We are seeking both management and support personnel for this area. Previous experience in the textile industry and a working knowledge of English are essential.
Quality Control: We are seeking both a Quality Control Manager and Quality controllers for this area. A working knowledge of English plus previous experience in sewing, preferably of knit products, are desireable.
Finance: We are seeking financial support in general and have specific positions available for candidates with experience with Customs procedures and transactions. A working knowledge of English would be an advantage.
Information Systems: We have two positions in this area, firstly technical support of servers and an ERP software, secondly, user support of Windows NT. A working knowledge of English is essential.
Manufacturing: We are seeking for shift supervisors for sewing and packing operations with an experience in textile industry, also for sewing technicians. A working knowledge of English would be an advantage.
Secretarial: Working knowledge of English and experience is essential. Knowledge of french would be an advantage.
Please forward your Curriculum Vitae, in English, to the Administrator of Rosko Textil SRL, on the following adress: Str. Alexandru Ioan Cuza nr. 1, Zona Liberă Curtici - Arad, or on the following fax numbers: 057-465629, 057-465628.
Applications received after 1st of September will not be taken into consideration.
Please specify on the CV the possition you're applying for.
„Rosko Textil SRL is an equal opportunities employer"
(1515770)

BANCA ROMÂNĂ PENTRU DEZVOLTARE
GROUPE SOCIÉTÉ GÉNÉRALE
Sucursala Județeană ARAD
Bd. Revoluției nr. 5-7
Telefon 253280

GRATUIT
# ADEVĂRUL
COTIDIAN INDEPENDENT ARAD
Anul XII, nr. 3086
Miercuri, 23 august 2000 ● 16 pagini ● 2500 lei ● e-mail: adevarul@arad.ro
BRAT Publicație auditată în semestrul II 1999
Tiraj mediu zilnic vândut: 34.958

WEST BANK
ARAD, B-dul Revoluției nr. 88
TELEFON: 284.888; FAX: 285.202
Dobânzi depozite persoane fizice
(suma minimă 500,0 mil. lei)
1 lună - 35%
2 luni - 36%
3 luni - 37%

## BĂSESCU

La un moment dat, Traian Băsescu fusese declarat ***persona non grata*** în Arad, pe motive de pod CFR peste Mureș, cale ferată prin Micălaca etc. Nu sunt nici azi convins dacă soluția Băsescu pentru Arad nu a fost realistă având în vedere realitatea financiară a României. Un lucru însă este cert: Traian Băsescu este omul care se implică. Unul care zice, dar și face.

În România ultimilor zece ani, am avut parte din partea politicienilor de declarații sforăitoare pe toate tonurile, de promisiuni neonorate, de minciuni care mai de care mai sfruntate, de discursuri demagogice și patriotarde, de oameni de paie, de impotenți și de cabotini. Pot fi enumerate aici marile nume ale politicii românești în frunte cu cei doi președinți post-revoluționari.

Nu spun că Traian Băsescu ar fi ocolit de greșelile inerente pe care le face oricine se implică în rezolvarea unor probleme. Dar pot afirma cu certitudine că T. Băsescu este o figură aparte printre politicienii români. Nu știu dacă vrea cu orice preț să fie original, dar ceea ce zice și ceea ce face T. Băsescu îl deosebesc clar de restul lumii politice românești.

Într-o vreme când parlamentarii se ascund după imunitatea parlamentară pentru a scăpa de eventuale represalii ale justiției, T. Băsescu renunță (în 1996) la imunitatea parlamentară și se pune la dispoziția legii. Pentru a închide gura celor ce-l ponegreau. A mai îndrăznit cineva să facă un asemenea gest?

De fapt, activitatea politică a lui Traian Băsescu s-a înscris mai mereu în gesturi hotărâte, uneori spectaculoase (poate și în mod deliberat), cert este însă că populația a început să vadă în Băsescu un om decis, direct la vorbă și la faptă, un om pe care te poți baza. Iar această încredere a fost demonstrată de alegerile locale. În câteva săptămâni, Băsescu i-a demolat pe toți candidații la Primăria Capitalei.

Și bucureștenii nu au ce regreta. Noul primar și-a început în forță mandatul și încearcă (și cred că va și reuși) să facă curățenie în București. Hotărârea cu care acesta acționează poate fi o garanție pentru reușită. Băsescu nu se lasă intimidat de huligani, de cei care încalcă legea și acționează în consecință. Dacă vorba nu e suficientă, se folosesc alte mijloace.

**I. IERCAN**

(Continuare în pagina 5)

### Ieri, pe o căldură de 40 de grade

# DEALURILE LIPOVEI ÎN FLĂCĂRI

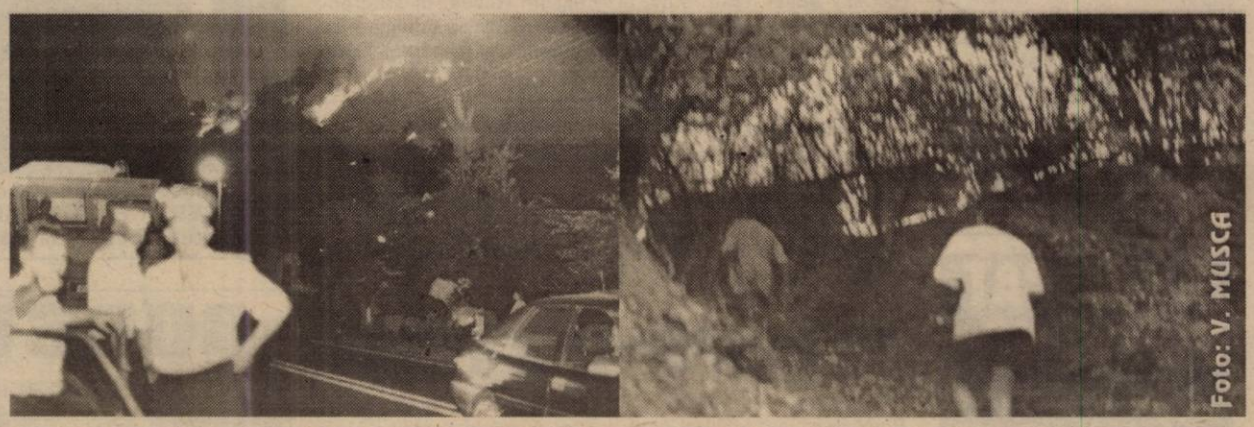


◆ ***Pompierii militari s-au pus în dispozitiv într-un timp record, dar numai pentru protejarea gospodăriilor ◆ În acest timp, sute de oameni priveau disperați cum se întinde focul și cum arde pădurea ◆ Prefectul Ovidiu Nilă abia a apucat să activizeze Comisia Județeană pentru dezastre ◆ Și la Tauț, sute de hectare de pășune și pădure incendiate***

Pag. 6

### În ședința de ieri, a Consiliului Județean

## O HOTĂRÂRE ABUZIVĂ ȘI ILEGALĂ

Pag. 4

### Pe caniculă, morga Spitalului Județean

## A DEVENIT FOCAR DE INFECȚIE...

## ARADUL DE ALTĂDATĂ

*În costume de epocă și cu trăsuri*

Pag. 4

TRICOUL ROȘU
& TRAFT

**De ieri**

## DAN DRĂGAN ESTE NOUL DIRECTOR AL DIRECȚIEI REGIONALE VAMALE ARAD

Într-un comunicat, primit în cursul după-amiezii de ieri, de la Serviciul Imagine Publică și Comunicare al Direcției Generale a Vămilor se precizează că:

„Având în vedere situația de la DRV Arad, creată prin cererea d-lui **Ștefan Rabotka,** director al DRV Arad, nr. de înregistrare 39246/18.08.2000, conducerea Direcției Generale a Vămilor a dispus aprobarea cererii d-lui Rabotka și în consecință eliberarea acestuia din funcția de director al DRV Arad și numirea în funcția de coordonator al biroului vamal Arad.

Față de cele mai sus menționate și ținând cont că DRV Arad este o regională vamală de pe frontiera de vest a României cu un mare volum de muncă și cu o activitate intensă, începând cu data de 22.08.2000, conducerea Direcției Generale a Vămilor a numit în funcția de director coordonator al DRV Arad pe dl. **Dan Drăgan,** expert vamal în cadrul DRV Cluj."

s.c. BEYLER DECOR s.r.l.
Siguranță pentru casa ta
Producător uși metalice
3.500.000 lei până la 5.400.000 lei
ARAD
I.C. Brătianu nr. 35
(fosta 30 Decembrie)
Tel.: 270 141

## „NU MI-E FRICĂ DE NICI O APĂRARE"

◆ ***afirmă sportivul săptămânii, Flavius Hada, atacantul echipei A.C.U. Astra Trinity Arad***

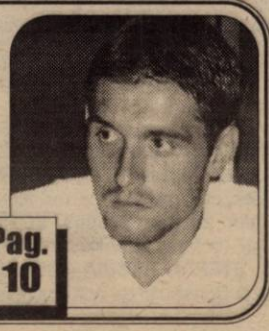

Pag. 10

MOBIL VENEZIA
■ MOBILIER MODERN LA COMANDĂ
■ AMENAJĂRI SPAȚII COMERCIALE
■ MATERIALE IMPORT
■ CALITATE SUPERIOARĂ
STR. VIȘINULUI NR. 74
TEL: 057/224885
092/777361

s.c. CENTROSOJA s.r.l. ARAD
CENTROSOJA
Str. Poetului 105-107
Tel. 270.408; 250.528
Vinde sămânță de grâu de cea mai bună calitate

ALGLASS
TÂMPLARIE DIN ALUMINIU SI P.V.C.
USI ● FERESTRE ● BALCOANE ● ROLETE ● PERETE CORTINA ● USI GLISANTE ● BALUSTRADE
Str. Roșiori nr. 26; Tel./Fax: 289053
Piața Spitalului Bl. 1D; Tel/Fax: 253868

## CALENDAR

Miercuri 23 august

▼ Astăzi, Soarele răsare la ora 6 și 29 de minute și apune la ora 20 și 31 de minute.

▼ Au trecut 233 de zile din acest an. Au mai rămas 133 de zile până în 2001.

▼ **Praznicul zilei: Biserica ortodoxă**: Sf. Mc. Lup; Odovania praznicului Adormirii Maicii Domnului; **Biserica romano-catolică**: Rosa de Lima; **Biserica greco-catolică**: Sf. Mc. Lup. Încheierea sărbătoririi Adormirii Maicii Domnului.

### Incendiu la Casa de Asigurări de Sănătate

# UN TABLOU ELECTRIC S-A FĂCUT SCRUM...

Semn că la Casa de Asigurări de Sănătate e „căldură mare", e și incendiul izbucnit ieri în jurul prânzului. Un tablou electric s-a făcut scrum, pompierii reușind să stingă imediat incendiul care risca să se extindă. Se vede treaba că aerul condiționat din biroul directorului Domșa suprasolicită tablourile electrice ale Casei de Asigurări de Sănătate.

Pagubele nu sunt însemnate, necesară fiind doar refacerea tabloului electric.

## Corpul Experților Contabili și Contabililor Autorizați din România - Filiala Arad

### Anunță

1. Începând cu data de 28.08.2000, se organizează un nou curs de pregătire pentru examenul de admitere privind accesul în profesia de expert contabil și contabil autorizat ce va avea loc în sesiunile octombrie-noiembrie a. c.

Înscrierile se fac la sediul filialei din Bd. Dragalina nr. 22-24. Informații la telefon 281960.

2. Experții contabili și contabilii autorizați înscriși în tabloul Corpului în baza Legii 186/1999 care nu au depus „declarațiile de venit" aferente semestrului I a.c. sunt invitați la sediul filialei pentru completarea acestui formular, în condițiile prevederilor din Metodologia de stabilire a cotizațiilor de membru. În caz contrar, se vor aplica sancțiunile prevăzute prin Regulamentul de organizare și funcționare CECCAR.

## A venit BARZA!

**La Arad:** Poczo Valentin Manuel, Mihu Simona Mădălina, Gal Francesca Agneta, Dehelean Valeriu Alexandru, Lazăr Beatrice Monica, Rădac Laviniu Raul, Gui Noel Potlog Iulian.

**La Ineu:** Catai Andrei.

## ACTUALITATEA CULTURALĂ

### Concert de orgă

Filarmonica de Stat Arad anunță că azi, 23 august 2000, ora 19, la Biserica Evanghelică (Biserica Roșie) va avea loc un CONCERT DE ORGĂ „IN MEMORIAM JOHANN SEBASTIAN BACH". Solist: conf. univ. dr. Felician Roșca. În program: Preludiu și fuga în do minor, Canzona, Fantezia și fuga în do minor, Toccata și fuga în re minor, Preludiu și fuga în Mi bemol major.

### Cinematografe

**Dacia**: Patriotul (SUA); 9,30; 13,00; 16,00; 19,00

**Mureșul**: Povestea noastră (SUA) 10,00; 12,00; 14,00; 16,30; 19,00

**Arta**: Apocalipsa E. O. D. (SUA) 15,00; 17,00; 19,00

**Sala Mică**: Asfalt-Tango (Rom.) 15,30; 18,00

**Progresul:** Știu ce-ai făcut astă-vară (SUA) 17,00; Frumoasa venețiană (SUA) 19,00

FOTO: V. MUSCĂ

**Secvență cotidiană de la cunoscutul Atelier „RO-SERVICE" din Micălaca (de la piciorul podului): reglarea electronică a aprinderii la un autovehicul**

## METEO

Vremea va fi predominant frumoasă. Cerul va fi variabil, cu unele înnorări după-amiază. Vântul va sufla moderat, cu intensificări trecătoare după-amiază.

**Temperaturi maxime: 33 la 36°C. Temperaturi minime: 20 la 23°C.**

**Meteorolog de serviciu, EUGENIA RUS**

## AU PLECAT DINTRE NOI!

**Mihăicuță Ioan (1935), Tămaș Ancuța Isabela (2000) Peptănar Ioan (1934), Baciu Catinca (1931), Pavel Maria (1931), Dragoș Mihai (1927), Dan Margit (1912).**

## SIMPOZION

Uniunea Mondială a Românilor Liberi - Filiala Arad, Fundația Universitară „Vasile Goldiș" Arad, Alianța Civică - Filiala Arad, Societatea „Amicii Regelui Mihai" Arad, Fundația „Corneliu Coposu" Arad, AFDPA Arad, PROPACT Arad" organizează simpozionul „Adevărul despre actul de la 23 august 1944 în istoria românilor", care va avea loc astăzi, 23 august 2000, la ora 17,00, în Aula „Ștefan Cicio Pop" a Facultății de Drept din cadrul Universității de Vest „Vasile Goldiș", situată în Bd. Revoluției nr. 94 Arad.

## CURSUL VALUTAR*

- VALORI ÎNREGISTRATE IERI, 22 AUGUST 2000

| Denumirea valutei | BNR | BCR | | BRD | | Banca Transilvania | | Banca Agricolă | | Bursa neagră | |
|---|---|---|---|---|---|---|---|---|---|---|---|
| | | C | V | C | V | C | V | C | V | C | V |
| Dolar | 22615 | 22510 | 22680 | 22420 | 22750 | 22340 | 22610 | 22000 | 22700 | 22400 | 22600 |
| Marca germană | 10393 | 10182 | 10572 | 10287 | 10544 | 10200 | 10450 | 10100 | 10450 | 10300 | 10400 |

## UTILITARE

**PIEȚE, TÂRGURI.** Astăzi este zi de piață la Pâncota, Beliu, Buteni, Șiclău, Macea, Vânători, Pecica, Șiria. Tot astăzi se desfășoară târguri săptămânale la Beliu și Buteni.

Mâine, joi este zi de târg săptămânal la Curtici, Nădlac, Sebiș, Cermei, Săvârșin, Secusigiu, Zerind.

**FARMACIA DE SERVICIU.** Farmaciile „**Sinapis**", B-dul Revoluției, nr. 88, lângă Noul Stil, telefon 282369, „**Noua Farmacie**", str. Andrei Șaguna, nr. 15, telefon 948, sunt de serviciu cu program non-stop.

**URGENȚE STOMATOLOGICE...** asigură Cabinetul din str. Crișan (în spate la Gionelli), program non-stop. Telefon: 253794.

- ... urgențe stomatologice asigură și cabinetul din B-dul Revoluției nr. 62, ap. 17, între orele 9,00-19,00. Telefon: 256665.

**ÎNTRERUPERI DE CURENT. Miercuri:** str.Grozăvești, Izvor, Magnoliei, Leandrului, Iederei și Fagului, Trib. Corcheș, Hatman Arbore (p).

**Joi:** Str. Trotușului, Mimozei, Herodot, Maior, Ulmului, Septimiu, Mircea Vodă, Diana, Țichindeal (p); Abatorului - str. Feleacului; Cl. Victoriei-Liceul Goldiș, S. C. Jackson, S. C. Mediagraf.

**Echipa de serviciu**

***GABRIELA GROZA***
*- secretar de redacție.*
***Bianca Felea, Adela Homorâceanu, Dina Rujan, Ramona Vidulescu***
*– tehnoredactare computerizată.*
***Lucian Baltă, Anca Bugariu, Diana Duțu, Doina Jurcă***
*– corectură.*

*Ziarul „ADEVĂRUL" utilizează informații transmise de agențiile de presă MEDIAFAX și ROMPRES.*

## HOROSCOP

**Miercuri, 23 august**

**BERBECUL (21.03-20.04)**. Dacă nu sunteți atent partenerii de afaceri vă vor crea probleme care vor avea ca rezultat înrăutățirea stării de sănătate.

**TAURUL (21.04-20.05)**. Viața dvs. publică este strâns legată de dorințele și nevoile celor din jurul dvs. Aveți capacitatea de a-i ajuta pe toți, găsind soluții eficiente.

**GEMENII (21.05-20.06)**. Această zi este potrivită pentru a face cercetări sau pentru a vă ocupa de viața dvs... spirituală.

**RACUL (21.06-22.07)**. Discutați cu membrii familiei și solicitați-le ajutorul în cazul în care nu mai puteți face față problemelor. Contați pe sfatul lor.

**LEUL (23.07-22.08)**. Persoana iubită va fi alături de dvs. și vă va sprijini, chiar dacă veți avea probleme, deci nu trebuie să vă îngrijorați pentru asta.

**FECIOARA (23.08-22.09)**. Feriți-vă să ajungeți la un conflict de interese cu o persoană care este foarte importantă pentru proiectele dvs. și care vă poate ajuta foarte mult.

**BALANȚA (23.09-22.10)**. Găsiți o modalitate pentru a vă ocupa și de problemele legale. Cineva s-ar putea să nu-și respecte promisiunea, ceea ce vă va exaspera.

**SCORPIONUL (23.10-21.11)**. O scrisoare neașteptată vă pune pe gânduri, mai ales dacă vine de la o mai veche iubire. Dați curs sentimentelor și nu veți regreta.

**SĂGETĂTORUL (22.11-21.12)**. Norocul vă favorizează. Aveți mari șanse să preluați conducerea unei afaceri la care râvniți de mult timp.

**CAPRICORNUL (22.12-19.01)**. Aveți încredere în instinctele dvs. și acționați cum credeți de cuviință. Cel puțin veți reuși să ieșiți din monotonia zilnică.

**VĂRSĂTORUL (20.01-19.02)**. O zi bună din toate punctele de vedere. Sunteți plini de viață și îi molipsiți și pe cei din jurul dvs.

**PEȘTII (20.02-20.03).** Vă veți petrece cea mai mare parte a zilei încercând să puneți la cale un plan pentru a cuceri pe cineva. Aveți grijă, lucrurile nu ies întotdeauna așa cum doriți.

**ADEVĂRUL**
**COTIDIAN INDEPENDENT ARAD**

**Editor: S.C. ADEVĂRUL S.R.L. Arad**

**COD FISCAL R 1681938 ● COD SICOMEX 19.604 ● CERTIFICAT J 02/1886 / 31X 1991 ● COD SIRUES 020956601 ● ISSN 1220 - 7489**

**Redacția și administrația:** 2900 Arad, Bd. Revoluției nr. 81. Telefoane: SECRETARIAT - 281802, fax 280655, 280625; ADMINISTRAȚIE - CONTABILITATE - 281797; MICA PUBLICITATE - 210775; MAREA PUBLICITATE - 280904; CLUBUL PRESEI - 280989.

**Consiliul de administrație:** președinte - **DOREL ZĂVOIANU**, telefon 281802, 280625; vicepreședinte - **MIRCEA DORGOȘAN**, telefon 210776; membri: **DOREL BARBU**, telefon 281797; **NICU COJOCARU**, telefon 280904; **MIRCEA CONTRAȘ**, telefon 280854.

**Colegiul de redacție:** MIRCEA CONTRAȘ (redactor-șef); **MARCEL CANCIU** (șef secție foto), telefon **281701**; **ALEXANDRU CHEBELEU** (șef secție sport), telefon **281701**; **NICU COJOCARU** (șef secție publicitate) telefon/fax: **280904**; **GABRIELA GROZA** (secretar general de redacție), telefon **280854**; **VASILE FILIP** (șef secție cultură-învățământ), telefon **281855; 280003**; **SORIN GHILEA** (șef secție tineret) telefon **281855, 280003**; **IOAN IERCAN** (șef secție politică), telefon **280943**; **DORU SAVA** (șef secție social-economic), telefon **281738**; **ȘTEFAN TABUIA** (șef secție actualități), telefon **281855; 280003**; **DOREL ZĂVOIANU** (președinte al Consiliului de administrație), telefon **281802, 280625.**

**Tiparul executat la S.C. MEDIAGRAF S.A. ARAD, str. Feleacului F.N., telefon 250902, fax 250920**

**„Adevărul" poate fi citit și pe Internet la adresa http://adevarul.arad.ro**

## „ADEVĂRUL" VĂ ASCULTĂ

### La telefonul dimineții, 280944, între orele 9,00-12,00

■ **Raliuri în noapte**. Cetățenii care locuiesc pe strada Nicolae Bălcescu (în apropierea străndului „Neptun") se plâng de gălăgia de care au parte în fiecare noapte. „Cu muzica de pe strand ne-am obișnuit, dar ca și cum nu ar fi suficient, în fiecare noapte se fac aici întreceri cu mașini, se înjură, chiar se bat și noi nu avem liniște. Toți pomișorii de pe marginea șoselei sunt rupți și nesimțiții își fac și necesitățile fiziologice în mijlocul străzii. Suntem bolnavi și căldura ne dă de furcă la fel ca și gălăgia insuportabilă. De noi nu are nimeni grijă?"

■ **Refuz**. DI. H. G. ne semnalează că intenționând să scoată un abonament pe tramvai pentru soția dânsului, în vârstă de peste 70 de ani (beneficiară a abonamentului gratuit) s-a lovit de următorul lucru: „M-am dus la Agenția Companiei de Transport Public din Piața Avram Iancu, cu vechiul abonament (plătit) să-mi dea din cel nou. Însă doamna de acolo mi-a spus, pe un ton ridicat, că nu e bună poza pentru că are ștampila pe față. Or, eu mă întreb, până acuma, când am plătit abonamentul, nu conta poza, acum pentru că este gratuit găsesc tot felul de modalități prin care-și bat joc de noi, chiar dacă suntem bătrâni și necăjiți."

**Redactor de serviciu, S. A.**

# REGIONALA VAMALĂ - ÎNCĂ LA ARAD

**● Din câte aflăm de la oficialii arădeni, între 12-13 septembrie va avea loc la Arad Simpozionul internaţio-nal cu tema „Limba română - mijloc de comunicare radiofonică". La simpozion participă 25 de de posturi radio din ţară şi din întreaga lume. Vor fi prezenţi prin-tre altele, BBC, Europa Liberă, Vocea Americii, Deutsche Welle etc.**

**● În zilele de 5, 6 şi 7 septembrie va avea loc, tot la Arad, Conferinţa internaţionlă pe teme sociale sponsorizată din fondurile Know-How ale Guvernului britanic. La conferinţă, ne preciza dl. Dorel Popa, primarul municipiului Arad, vor participa parlamentari din Marea Britanie, ambasadorul Regatului Unit al Marii Britanii la Bucureşti şi 40 de municipalităţi din ţară. Programul propus are în vedere extinderea reţelelor aşezămintelor de asistenţă socială.**

**● Se pare că primarul Aradului a reuşit o mediere pentru rezolvarea spaţiului Grădiniţei PP 6, care, în urma acordului Direcţiei Sanitare, va funcţiona în sediul noului dispensar din Micălaca. De asemenea, sunt avansate negocierile Universităţii „Aurel Vlaicu" cu IMAR, pentru a prelua sediul unde a funcţionat secţia de subingineri. În rest, nimic de semnalat în învăţământ. Se militează pentru şcoli mixte, pentru a înlătura orice urmă de segregaţie.**

**● Lucrurile sunt mai complicate în ceea ce priveşte sediul şi oraşul unde va funcţiona Regionala Vamală Arad. Situaţia este neclară, cu toate asigurările date de Nini Săpunaru reprezentanţilor PNL din judeţul Arad. Să nu intre în funcţiune jocul de interese, pentru că atunci lucrurile se discută altfel.**

**● Indiferent ce se spune, domnul Corneliu Vadim Tudor rămâne un candidat redutabil pentru Cotroceni. Că nu îl vor mafioţii şi plutocraţia iudeo-masonică, este altceva. Dar, sigur tribunul ar face ordine în această ţară apucată pe mâna hoţilor interni şi internaţionali.**

## Foc după foc

# POMPIERII SUNT PUŞI PE JAR

În cursul zilei de luni, pompierii militari au fost solicitaţi să stingă cinci incendii izbucnite pe raza judeţului Arad.

**Sebiş. Orele 14,00.** Doi stâlpi de telegraf ai ROMTELECOM şi patru hectare de miriste din zona unde erau amplasaţi aceştia au fost mistuiţi de flăcări. Pagube - cinci milioane de lei.

**Valea Mare. Orele 14,00**. În zona Ocolului Silvic din localitate au ars 20 de hectare de păşune şi două hectare litieră de pădure.

**Archiş. Orele 17,00.** De pe păşunea - aparţinând de consiliul local – au ars 85 de hectare de vegetaţie uscată şi aproape o jumătate de hectar dintr-o pădure de pin.

**Cărand. Orele 17,15.** Peste 20 de hectare de păşune comunală s-a transformat în scrum.

Aşa după cum ne informa dl. cpt. Lucian Câmpeanu, purtătorul de cuvânt al Grupului de pompieri „Vasile Goldiş" Arad, cauzele izbucnirii acestor incendii sunt în curs de stabilire.

**Arad. Orele 21,00.** La incendiul izbucnit pe strada Scărişoarei din Arad la SC ALKO SRL din cauza unui scurt-circuit care a aprins mobila casei, pagubele sunt de peste 60.000.000 lei. Şi nu-i de mirare dacă ne gândim că a ars acoperişul mansardei, pereţii exteriori ai acesteia, precum şi lucrurile care se aflau înăuntru.

**N. OPREAN**

# PE SCURT

Sunt cercetaţi în stare de libertate de Poliţia Arad numiţii: ■ Coza Viorel-Alin, de 20 de ani, din Rodna Veche, judeţul Bistriţa-Năsăud, care în data de 21.08. a. c. a pătruns fără drept în locuinţa numitei Pintea Floare din Şepreuş ■ Cindea Dorina-Cristina, de 24 de ani, din Deva, care în calitate de asociat la S. C. Cindea-Cindea Com SRL Deva, în data de 11.04. a. c., s-a prezentat la S. C. MISTER's SRL Arad, de unde a ridicat marfă în valoare de 41.322.750 lei, pentru care a emis o filă CEC fără a avea disponibil în cont; ■ Frunzeu Ciprian, de 18 ani, din Iratoş, care în calitate de agent de vânzări la S. C. „Dya Market" SRL Arad, în perioada ianuarie-februarie a. c., şi-a însuşit din încasările zilnice peste 1.000.000 lei, bani pe care i-a folosit în interes personal; ■ Berar Dorel-Alexandru, de 40 de ani, din Arad, care a fost depistat conducând o motoretă neînmatriculată şi cu permis de conducere necorespunzător categoriei.

# PÂNCOTA A RĂMAS FĂRĂ „SIMBOLUL" EI

Începute cu mult înainte de 1989, lucrările de construcţie la ceea ce trebuia să fie un hotel al Cooperativei de consum, au încetat din lipsă de bani. Pâncota s-a ales în schimb cu un „simbol" care timp de peste un deceniu s-a integrat în peisajul urbanistic: o fundaţie şi nişte stâlpi de beton ce zgârâiau cerul. Drept în faţa ferestrelor Primăriei. În urmă cu trei luni, un om de afaceri localnic a cumpărat fundaţia şi a construit ceea ce se vede. O parte din construcţie va avea folosinţă personală. Cealaltă parte va fi spaţiu destinat învăţământului. Va fi Pâncota un nou oraşel universitar?

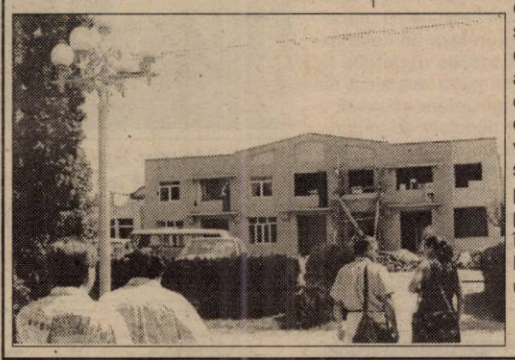

**D. S.**
Foto: **V. MUSCA**

## Din această săptămână

# INSPECTORII OJPC POT FI SESIZAŢI PRIN ... INTERNET

Începând din această săptămână, Oficiul Judeţean pentru Protecţia Consumatorului are propriul site pe Internet. Prin acest lucru, reprezentanţii instituţiei amintite anterior urmăresc realizarea mai multor obiective cum ar fi: ● conturarea unei imagini corecte a OPC prin prezentarea rapoartelor de activitate a instituţiei ● oferirea unei facilităţi unice pentru consumatori de a putea face reclamaţii de acasă fără a fi nevoie de o deplasare la sediile OPC ● posibilitatea de a consulta o bază de date pentru a evita achiziţionarea de produse şi servicii necorespunzătoare ● prezentarea unui top al reclamaţiilor consumatorilor ● cooptarea tinerilor în activitatea de protecţie a consumatorilor ● legislaţia la zi în domeniu; ● un forum în care vizitatorii îşi pot exprima opiniile privind diverse demersuri sau proiecte ale OPC ● prezentarea de ştiri „fierbinţi", inclusiv produse depistate prin sistemul TRAPEX (sistemul rapid de informaţii privind produsele periculoase). Adresa pe internet: www.opcit.ro; e-mail opc@opcit.ro.

**M. MICAN**

# CU ŞTREANGUL LA GÂT

În data de 21 august a. c., a fost găsit spânzurat la domiciliul său din Arad, str. Traian Grozăvescu nr. 15/A, numitul Burdan Teodor, de 64 de ani, cunoscut cu afecţiuni psihice.

## Deşi e caniculă

# NUMĂRUL VICTIMELOR RĂMÂNE STABIL

Datorită temperaturii ridicate, numărul cazurilor de lipotimie şi hipotensiune arterială a crescut faţă de alte perioade ale anului. Cadrele medicale susţin, însă, că numărul lor nu este îngrijorător. Se pare că cei mai supuşi riscului sunt cardiacii. Pentru a se împiedica apariţia unor astfel de situaţii, dr. Ana Aconi de la ambulanţa medicală face următoarele recomandări: între orele 11,00 şi 16,00, nu este indicat ca persoanele în vârstă şi bolnavii să iasă din casă; în plus, consumarea cât mai multor lichide reci precum şi evitarea spaţiilor aglomerate pot preveni eventualele probleme de sănătate.

**A.B.**

# TESTAREA SUPLINITORILOR

Ieri, la Liceul „Moise Nicoară", a avut loc testarea necalificaţilor în vederea ocupării postului de suplinitor. S-au prezentat la concurs circa 500 de candidaţi. Cele mai solicitate posturi au fost cele pentru învăţământul preşcolar (200) şi învăţământul primar (100). Noutatea din acest an - ne spune prof. Maria Paşcalău, inspector şcolar general la ISJ - constă în introducerea unei probe orale (sub forma unui interviu). Acesta va constitui o treime din nota finală.

**MONICA ARDELEAN**

# MORT PE MALUL MUREŞULUI

**Luni, pe malul Mureşului, în apropierea vechii Fabrici de Zahăr, a fost găsit cadavrul unui bărbat. Asupra sa avea o adeverinţă de identitate şi un bilet de eliberare din Penitenciarul Arad, pe numeie de Corozanu Jenică, de 49 de ani, din Balotesti, judeţul Vrancea.**

# DE LA GARDIENII PUBLICI!

**■ Furt**

Gardienii publici l-au surprins în flagrant pe Cireş Petru din Timişoara în timp ce sustrăgea un motor electric de la o societate comercială arădeană. A fost predat organelor de poliţie pentru întocmirea dosarului penal.

**■ Boschetari**

În acestă perioadă au fost întreprinse o serie de acţiuni de înlăturare a boschetarilor din zona UTA. Surprins în acea zonă, Florin Gheorghieş, de 13 ani, din Nădab, a fost predat la Centrul de minori.

**■ Parcare evacuată**

Corpul Gardienilor Publici a evacuat parcarea P-ţii Fortuna. În acest context au fost sancţionaţi contravenţional: Costea Vasile din Şeitin; Ciucle Ioan din Sânandrei; Marin Ioan din Argeş; Dogaru Livia din Curtici; Mateiu Aurel din Secusigiu; Gaşpar Ileana din Sânicolaul Mare. În zona UTA au fost sancţionaţi Dranici Felicia din Arad şi Mădărăşeanu Gheorghe din Curtici.

**■ Bicicleta**

Circulând cu bicicleta pe trotuar, Ioan Oneş din Arad a fost sancţionat contravenţional.

**M.M.**

# INFLAŢIE DE ... CONTABILI

În judeţul Arad, nu mai puţin de 284 de persoane, bune la „socoată" au ajuns să fie şomeri. Aceşti contabili-şomeri beneficiază de plăţi compensatorii sau de ajutor de şomaj.

Analizând statistica elaborată recent, dl. Iancu Gheorghe, director ocupare şi formare profesională din cadrul Agenţiei de şomaj ne-a declarat că numărul cel mai mare de şomeri-contabili se înregistrează în rândul proaspeţilor absolvenţi, 93 dintre aceştia nereuşind să-şi găsească o slujbă sau dacă şi-au găsit-o, n-au stat pe post mai mult de câteva luni.

Cei mai puţini contabili - şomeri se înregistrează în rândul persoanelor de pe peste 55 de ani, doar 15 dintre cei hârşiţi într-ale cifrelor nereuşind să prindă din zbor ce şi cum cu mersul vremurilor.

**N. OPREAN**


BTR **BANCA TURCO ROMÂNĂ - SUCURSALA ARAD**

***Arad 2900, Piaţa A. Iancu nr. 13, România***

**Dobânzi pentru depozite la termen**

| Valută | 1 lună | 3 luni | 6 luni | 9 luni | 12 luni | Suma minimă | |
|---|---|---|---|---|---|---|---|
| | | | | | | Persoane juridice | Persoane fizice |
| ROL | 34 | 35 | 34 | 33 | 33 | 25.000.000 | 5.000.000 |
| USD | 6,25 | 6,50 | 6,75 | - | 7,10 | 3.000 USD | 500 USD |
| DEM şi EURO | 4,0 | 4,20 | 4,50 | - | 4,70 | *3.000 USD | *500 USD |

***Avantaje:***

● Dobânzile sunt fixe pe toată perioada depozitului
● Comisioanele pentru deschiderea şi retragerea unui depozit la termenul stabilit: 0%

**Certificate de Depozit la Purtător cu Parolă**

| | LEI | USD | DEM |
|---|---|---|---|
| 1 lună | 34 | 6,75 | 4,5 |
| 3 luni | 35 | 7,00 | 4,7 |
| 6 luni | 34 | 7,25 | 5,0 |
| 9 luni | 33 | 7,50 | 5,2 |
| 12 luni | 33 | 7,80 | 5,5 |

***Avantaje:***

● Comisioane pentru cumpărare şi răscumpărare: 0%
● La răscumpărare înainte de termen se primeşte 60% din dobândă, în funcţie de perioada de deţinere
● Valoarea certificatului poate fi aleasă de către dvs.
● Puteţi alege termene fixe sau orice alt termen
● Pot fi cumpărate fără a avea cont în bancă

**Pentru informaţii suplimentare, sunaţi la 214.422; 254.844.**

# O HOTĂRÂRE ABUZIVĂ ȘI ILEGALĂ

Consiliul Județean, în ședința de ieri, a dat tuturor consilierilor un proiect de hotărâre cu propunerile privind membrii A.G.A. S-a mai dat fiecăruia și un buletin de vot pe care scria DA sau NU. După cum se știe, nu se putea vota global o hotărâre luată dinainte, fără a se discuta fiecare propunere în parte. Mai trebuie adăugat că cei care au câștigat alegerile în județul Arad, respectiv consilierii PDSR au fost excluși fără jenă din toate propunerile pentru A.G.A. Dar nici nu au dorit să participe la această împărțeală făcută la modul câinesc a ciolanului.

Fără alte comentarii, redăm lista cu consilierii votați ilegal în următoarele A.G.A.:

**1. S.C. Aeroportul Arad S.A.** - Tașcă Romulus, Csepella Ioan, Duca Iosif

**2. S.C. Construcții Rutiere S.A. Arad** - Creț Nicoară, Andreica Cristian, Muntoiu Dumitru

**3. S.C. ADAR S.R.L. Arad** - Ciobăncan Vasile, Hosszu Zoltan, Achim Alexa

**4. Casa de Asigurări Sociale de Sănătate** - Costin Ionel, Dan Ivan, Czister Kalman

Orice porcărie devine astfel posibilă. Spun de mult că acest secretar marionetă al Consiliului Județean ar trebui expediat cu un picior în dos. E bun de lins asfaltul pentru a-i păzi de alesii poporului, de a fii mereu „linși" de acest individ.

Prefectul ar trebui să sancționeze imediat o asemenea ilegalitate.

Proiectul de hotărâre, dat de-a valma aleșilor noștri, a fost semnat în calitate de președinte de Caius Parpală și în calitate de secretar de cel mai sus menționat.

# ARADUL DE ALTĂDATĂ

## În costume de epocă și cu trăsuri

Ieri, 22 august, în organizarea **Casei de Cultură a Municipiului Arad**, a avut loc manifestarea culturală sub genericul **Aradul - oraș liber regesc 1834 - rememorare**. Evenimentul a început la ora 17,00, cu o paradă stradală în costume de epocă, cu trăsuri. Timp de o oră, centrul orașului a devenit o atracție pentru trecătorii care au putut vedea o mică mostră a Aradului secolului trecut. De la ora 18,00, gazda manifestării a fost Casa Hirschl - sediul CCM, unde muzeograful **Dan Demșa** a făcut o prezentare a evenimentului istoric. Expunerea a fost completată prin fotografiile realizate de **Florin Hornoiu**. A urmat un recital muzical susținut de corul „Emil Monția" condus de **Gheorghe Flueraș** și de un grup de instrumentiști elevi ai Liceului de Artă „Sabin Drăgoi". Vom reveni.

**C. L.**

# LANSARE DE CARTE

Vineri, 25 august, ora 13,00, la Librăria „Ioan Slavici" va avea loc lansarea volumului **„EȘECUL UNEI REFOR-ME, 1996-2000"** realizat de **Liviu Vălenaș** și **Șerban Orescu** - comentatori la Radio „Europa Liberă".

Volumul va fi prezentat de: **Vasile Dan** - scriitor, redactor șef al revistei „Arca" din Arad și **Liviu Vălenaș** - scriitor și ziarist.

# DE AZI, PRIMARII DIN JUDEȚ ÎNVAȚĂ ADMINISTRAȚIE COMUNITARĂ

Astăzi va demara la Arad seminarul cu tema „Democrația și dezvoltarea județului Arad". Proiectul, finanțat de Ministerul de externe danez, a fost câștigat de Prefectura Arad și Solsidens Friedrigskole din Aelborg, Danemarca și a fost elaborat de Biroul Integrare Europeană, sub îndrumarea danezului Ole Winter Sorensen.

La seminar vor participa 23 de primari din județ, patru ziariști și doi agenți economici. În perioada 23 august - 2 septembrie, primarii arădeni care participă la seminar, vor avea ocazia să învețe cum se face administrația comunitară europeană. De asemenea, în Danemarca, vor participa la o ședință de consiliu local la Aelborg și vor încerca să stabilească contacte cu oameni de afaceri danezi care să vină să investească în Arad.

**Ș. POPESCU**

## Pe caniculă, morga Spitalului Județean

# A DEVENIT FOCAR DE INFECȚIE...

Pornind pe urmele unei sesizări, ne-am deplasat la morga Spitalului Județean pentru a vedea condițiile în care sunt păstrate cadavrele, ținând cont și de temperaturile caniculare din această vară. Oamenii spuneau că se simte de la o poștă mirosul cadavrelor descompuse, ba mai mult, viermii își fac de cap pe culoarele și în afara morgii. Fiind singura morgă din județ, aici apelează întotdeauna Medicina Legală pentru toate decesele care ridică semne de întrebare. Intrând în morgă am putut remarca faptul că „refrigerare" înseamnă doar cu câteva grade mai puțin decât temperatura caniculară de afară. Ceea ce înseamnă că majoritatea cadavrelor ce au trecut în faza de descompunere vor continua acest proces deoarece la morga Spitalului Județean nu există aparatură de congelare, iar aparatura de refrigerare existentă e veche și depășită din toate punctele de vedere. După cum ne preciza și domnul **dr. Sorin Sava**, director adjunct medical: **„Dacă e găsit un cadavru înecat de mai multe zile și este adus la morgă, acesta se află într-un avansat grad de descompunere. Din păcate, la morgă nu avem aparatură de congelare ci de refrigerare, care menține o temperatură de 4-5 grade Celsius."** (deși la ora vizitei noastre în morgă să tot fi fost o temperatură de 24-26° Celsius - n.n.). Tot domnul dr. **Sava** a precizat că: **„dacă vin cadavrele cu viermi, aceștia trăiesc în continuare. Deși după fiecare autopsie se fac dezinfecții și băgăm cadavrele în saci. Din cauza căldurii, mirosul merge în sus, în spital. Din câte cunosc, s-a făcut apel în mai multe rânduri pentru construirea unei morgi a orașului dar nimeni din cadrul Primăriei și Prefecturii nu face nimic."**

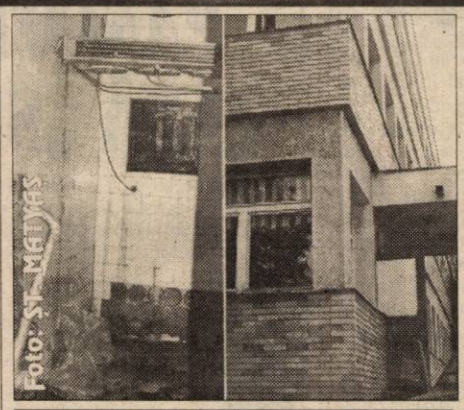


*La Morga Spitalului Județean cadavrele aflate în proces de descompunere sunt păstrate în saci de nylon. În loc de aparatură de congelare, aici sunt utilaje de refrigerare vechi și depășite*

Pe lângă faptul că aceste servicii nu sunt plătite, sunt cadavre care stau în morgă și câteva luni de zile, până sunt înmormântate ca neidentificate.

Ieri, la prânz, în morga Spitalului Județean se aflau puține cadavre, în schimb, zilele trecute, recunoștea și șeful morgii că s-a confruntat cu o situație mai specială din cauza unor cadavre aflate într-un avansat proces de descompunere. Nu dorim să îngrozim cititorii însă e momentul să tragem un semnal de alarmă cu privire la situația existentă la morga Spitalului Județean, pentru ca mirosul de cadavre aflate în descompunere să nu mai bântuie coridoarele spitalului iar viermii să nu pună pe fugă bolnavii și vizitatorii.

**S. GHILEA**

# MIERCURI, 23 AUGUST 2000

### TVR 1
7,00 Telematinal
11,20 TVR Cluj-Napoca pentru alte naționalități
**12,10 Justiție militară** - rel.
13,00 Lumini ale creatorilor din umbră: Operatorii
14,00 Jurnal
14,15 CiberFan. Comunicații
**14,30 Automobilul** - rel.
16,05 O vedetă ... populară
**17,30 Orice e posibil** - s.
18,00 Impas în doi
18,30 Garantat 100%
19,00 Avanpremieră Știri
19,05 Corect
**19,15 Sunset Beach** - s.
20,00 Jurnal * Meteo
20,35 Sport
**20,45 Justiție militară** - s.
21,35 Recurs la morală
**22,20 Fetele din Piața Spaniei** - dramă, Italia
23,25 Jurnalul de noapte
0,10 Avanpremieră Mamaia 2000

### TVR 2
**7,00 Domnișoara Andrea** - rel.
**7,50 Femeia misterioasă** - rel.
8,35 Toți, împreună. Emisiune în limba maghiară
9,35 Omul și muzica
10,30 Ferma - rel.
11,30 Spațiu francofon
12,00 Desene animate
12,30 Trupa DP2
15,30 Călătorind prin țară - rel.
15,45 Inginerul cu opt picioare - doc.
16,00 Știri
**16,05 Obsesia** - s.
**16,50 Domnișoara Andrea** - s.
**17,40 Femeia ispititoare** - s.
18,30 Telejurnal TVR 2
19,00 Știri bancare. Meteo
19,05 Evoluția vieții
**20,00 Fata Morgana** - dragoste, România
21,20 Mit și istorie
22,05 Călătorind prin țară
**22,20 Insula** -partea a IV
23,05 Știri
23,10 Omul și muzica
0,05 TVM. Mesager

### PRO TV
7,00 Bună dimineața, Pro TV e al tău!
**10,00 Tânăr și neliniștit** - rel.
**10,45 Doi polițiști și jumătate** - s. rel.
**11,30 Academia de poliție** - s.
**12,15 Sergentul Highway** - f. rel.
**14,30 Specialiștii** - s.
**15,15 Protectorii** - rel.
**16,05 Tânăr și neliniștit** - s.
16,50 Sens unic
17,00 Știrile Pro TV
**17,30 Lumi diferite** - s.
**18,30 Seinfeld** - s.
19,00 Știrile Pro TV
19,55 Momente de aur ale Jocurilor Olimpice
**(●) 20,00 Unul nu vede, celălalt nu aude** - comedie, SUA, 1989
21,45 Știrile Pro TV
21,50 Chestiunea zilei pe scurt
**(●) 22,00 Misiunea** - dramă, Marea Britanie
0,00 Știrile Pro TV
**0,15 Doi polițiști și jumătate** - s.
**1,15 Seinfeld** - rel.

### TV ACASĂ
10,00 Știrile de Acasă - rel.
10,30 Acasă la bunica
10,45 Căsuța poveștilor - rel.
**11,00 Dragoste și putere** - rel.
**11,30 90-60-90 Fotomodele** - rel.
**12,25 Războiul pasiunilor** - rel.
**13,20 Guadalupe** - s.
**14,10 Femeia vieții mele** - rel.
**15,00 Milady** - s.
**16,35 Dragoste și putere** - s.
17,00 Desene animate
17,10 Acasă la români
17,15 Acasă la bunica
**17,30 Trei femei** - s.
18,30 Știrile de Acasă
**19,05 Războiul pasiunilor** - s.
**20,00 90-60-90 Fotomodele** - s.
**21,00 Femeia vieții mele** - s.
**(●) 22,00 Rețeaua morții** - acțiune, SUA
23,35 Acasă la români - rel.
0,00 Închiderea programului Acasă

### ANTENA 1
7,00 Observator
7,55 Aerobic Show
**8,00 Kelly** - s.
8,30 Desene animate
10,00 Știri
**10,10 Pasărea spin** - rel.
**11,00 Camila** - rel.
**12,00 Agentul secret** - s.
13,00 Știri
**13,15 Ringul de dans** - dramă, SUA, 1987
**15,00 Air America** - s.
**16,00 Scandalul** - s.
17,00 Știri
17,15 Divertisment Vouă
**17,20 Casa de pe plajă** - s.
**18,10 Pasărea spin** - s.
19,00 Observator
19,55 Divertisment Vouă
**20,00 Fantoma din Monte Carlo** - f.
22,00 Observator
22,40 Divertisment Vouă
**(▲) 22,45 Călăul** - suspans, SUA, 1994
**1,00 Rezervația** - s.

### PRIMA TV
**7,00 Milagros** - rel.
8,00 Taifas
**13,00 Milagros** - s.
14,00 Motor - rel.
14,30 Exploziv - rel.
**15,00 Raven** - rel.
15,55 Clip Art
**16,00 Salvați de clopoțel** - s.
**17,00 Comisarul Rex** - s.
18,00 Focus
18,35 Impact
**19,00 Justiție militară** - s.
**(●) 20,00 Din nou acasă** - ultima parte
21,45 Știri pe scurt
22,00 Mare distracție mare!
**23,00 Comisarul Rex** - s.
23,55 Clip Art
0,00 Focus - rel.
0,30 Impact - rel.

### TELE 7 ABC
7,00 Bună dimineața, România!
10,25 Economic ABC
10,50 Gura lumii - rel.
11,00 Dan Diaconescu în direct - rel.
12,00 Măștile puterii
13,00 Ora unu a venit
13,05 Măștile puterii
13,30 Lumea misterelor - rel.
14,00 Primul pas - rel.
15,30 Tinerețe fără bătrânețe
16,00 Post Meridian
17,00 Dați vina pe Corina
18,00 Clubul microbiștilor
19,00 Telejurnal
19,30 Economic ABC
19,45 Gura lumii
20,00 Dan Diaconescu în direct
21,00 Reporter Tele 7
22,30 Viața noastră cea de toate zilele
1,00 Ora unu a venit
1,05 Nopți albe

### TV ARAD
7,00 Observator
7,55 Aerobic show
**8,00 Kelly** - s.
8,30 Știri TVA
**9,30 Pantera roz** - s.
10,00 Știri
**10,10 Pasărea spin** - s.
**11,00 Camilla** - s.
**12,00 Agentul secret** - ultimul episod
13,00 Știrile amiezii
**(●) 13,15 Ringul de dans** - dramă, SUA, 1986
**15,00 Air America** - s.
**16,00 Scandalul** - s.
17,00 Știri
17,15 „Vouă"
17,20 Divertisment
18,00 Emisiune în lb. bulgară
18,30 Știri TVA
19,00 Observator
**20,00 Fantoma din Monte Carlo** - f.
22,00 Știri TVA
În continuare program identic cu Antena 1

### TV INTERSAT
8,55 Deschiderea programului
**9,00 Farmacia de serviciu** - s., rel.
9,30 Mistere, farmece și miracole - rel.
**9,50 Preciosa** - rel.
10,30 Cartuna Show
11,00 Știrile Intersat
**11,30 Ți-e teamă de întuneric** - s.
**(▲) 12,00 Seducerea guvernantei** - f. rel.
13,30 Emisiune în limba germană - rel.
**14,00 Provocarea naturii**
**14,30 Radical Power** - s.
**15,00 Mutant Hunt** - f.
16,00 Desene animate
16,30 Emisiune în limba maghiară
17,30 Obiectiv economic
17,45 Comorile lumii
**18,00 Dulce ispită** - s.
18,45 Știrile Intersat
**(▲) 19,30 Zombiethon** - film
**20,40 Farmacia de serviciu** - s.
21,00 Mistere, farmece și miracole - doc.

### HBO
**10,00 Sherlock Holmes și măștile puterii** - thriller, SUA, 1984
**11,30 Un puști la curtea regelui Aladdin** - aventuri, SUA, 1996
**13,00 Madeline** - aventuri, SUA, 1998
**14,30 La pândă** - aventuri, SUA, 1998
**16,15 Gara centrală** - dramă, SUA, 1998
**18,00 Submarinul trăsniților** - comedie, SUA, 1996
**19,30 Purgatoriul** - western, SUA, 1999
**21,00 Tess** - dramă, coprod., 1979
**23,45 Stargate** - s.
**0,30 Peripețiile lui Margret** - aventuri, SUA, 1998

### ATOMIC TV
7,00 Selector
10,25 Reactor - rel.
10,30 Cinematomic
11,00 Atomix
14,00 Interactiv
15,30 Proaspete și fierbinți
15,55 Reactor - știrile zilei
16,00 Rockada - rel.
17,00 Selector
19,00 Atomix
21,55 Reactor - știrile zilei
22,00 Atomic Café
22,30 Selector
23,00 Metropolis

### RADIO ARAD & RADIO CONTACT (99,1 MHZ)
**5,00-8,00 Lupta cu somnul; 8,00-10,00 Bună dimineața, Arad!; 10,00-12,00 Tovarășii mei; 12,00-14,00 Pulsul zilei; 14,00-15,00 Radio Magazin DW; 15,00-17,00 Contact FM; 17,00-19,00 Muzica pe sufletul tău; 19,00-19,30 Bună seara, Arad!; 19,30-20,00 Albumul zilei; 20,00-21,00 Chestionar Radio Arad; 21,00-22,00 Lumea voastră; 22,00-24,00 Fair play; 24,00-01,00 La ceas de blues.**

### RADIO PRO FM (92,1 MHz)
**1,00-2,00 FABRICAT ÎN ROMÂNIA; 2,00-3,00 TONOMATUL PRO FM** cu Cristi Dicianu; **0,00-5,00 MUZICĂ**; 5,00-5,30 Buletin de știri la fiecare sfert de oră; **5,30-8,00 PRO FM PÂNĂ LA UNU; 7,00-10,00 PRO FM PÂNĂ LA UNU; 10,00-13,00 PRO FM PÂNĂ LA UNU; 13,00-14,00 13-14 cu ANDREI; 14,00-17,00 PROTIM PRO FM; 17,00-19,00 ARBEMA PREMIUM MUSIC; 19,00-22,00 ASCULTĂ-ȚI MUZICA; 22,00-23,00 PRO FM EXPLORER; 23,00-1,00 RONDUL DE NOAPTE.**

### RADIO TIMIȘOARA
**7,00 Ceasurile dimineții; 8,00 Muzică populară cu dedicații; 9,00 Cânt din suflet; 10,00 De zece ori România; 11,00 Gramofon; 12,00 Miez de zi la polul vest; 13,00 Emisiune în limba germană; 14,00 Emisiune în limba maghiară; 15,00 Emisiune în limba sârbă, 16,00 Radio cocktail; 18,00 Actualitatea radio; 18,10 Piti show; 19,00 Radiojurnal; 19,15 Bilet de voie; 20,05 Autohton pop rock; 20,50 Călătorie în lumea poveștilor; 21,00 Curierul de seară. Știri**: 6,00; 7,55; 9,00; 11,00; 12,50; 17,00; 20,00; 21,00; 21,55. **Radiojurnal**: 7,00; 16,00; 19,00.

### RADIO SEBIȘ
**6,00 Matinal „21"; 9,00 Alo, tu alegi!; 10,00 Cafeaua de zece; 12,00 Magazin „21"; 14,00 Astăzi te sărbătorim** - muzică populară și dedicații; **15,00 Secvența „21"; 18,00 La mulți ani!** - dedicații muzicale; **19,00 V.I.P.; 20,00 Expresul de seară; 22,00 Club „21"; 0,00 92,1 Insomnii.**

# ARĂDENII DAU CU SUBSEMNATUL

***Partidele arădene continuă să strângă semnături pentru candidații la Președinția României. Se pare că operațiunea decurge mult mai serios decât în 1996. Probabil că la aceasta a contribuit în bună măsură și Ordonanța de Guvern care prevede că fiecare tabel cu semnături va fi însoțit de o declarație pe proprie răspundere a celui care le-a adunat. În caz că se vor constata falsuri, cel care a semnat în fals va putea răspunde chiar penal. În felul acesta, a scăzut posibilitatea ca aparținătorii lumii drepților să-și manifeste adeziunea față de cei care încă mai sălășluiesc „dincoace".***

***La ora actuală nu se prea poate spune cu exactitate care candidat conduce în topul semnăturilor, centralizarea tabelelor din județ făcându-se la sfârșitul săptămânii. Cu toate acestea, se pot oferi câteva cifre aproximative.***

**Fruntașii: Ion Iliescu, Petre Roman și ... Prințul Paul**

PDSR are centralizate până acum 4.200 de semnături pentru Ion Iliescu, PRM-ul a adunat 2.500 pentru Corneliu Vadim Tudor. Dacă s-ar putea verifica veridicitatea cifrei comunicate - aproximativ - 5.000, Prințul Paul ar conduce detașat, semnăturile fiind adunate prin intermediul „Fundației Prințul Paul pentru România". Cu ce mai aduce și Partidul Reconcilierii, se face norma. Tot neverificabilă este și cifra de aproximativ 5.000, pusă de către PD în dreptul lui Petre Roman, pentru că nu se face nici o centralizare până la sfârșitul campaniei de strângere a semnăturilor.

● PNL-ul raportează „la vedere" 2.200 de semnături pentru Theodor Stolojan, în vreme ce „aproape tizul" său, Teodor Meleșcanu, deși are un „h" în minus are 300 de semnături în plus adunate de către ApR.

● Cel mai greu de contabilizat sunt semnăturile pentru „încă necandidatul" Mugur Isărescu, întrucât pentru acesta „trudesc" mai multe formațiuni politice și apolitice. Oricum, cei mai harnici în această privință sunt CDR-iștii deși Isărescu le-a dat cu „flit", refuzând să candideze pe listele lor.

**Partidul lui Cornescu Ring lansează un candidat de genul feminin**

Deși încă neoficial, am aflat că PP-PSDT, partidul lui Lucian Cornescu-Ring o va propulsa candidat la Președinția României pe scriitoarea și publicista Grațiela Bârlă, care a obținut un „scor" considerabil ca și candidată la Primăria Generală a Capitalei, deși a fost lansată pe ultima sută de metri. Oricum, pe organizația arădeană a PP-PSDT nu se va putea baza prea mult. În schimb, se pare că va avea un ajutor nesperat din partea unui sindicat, care va aduna semnături în zi de leafă.

**SIMION TODOCA**
**NADIA BODRAN**

# PREȘEDINTELE PRM ÎNEU A FOST EXCLUS DIN PARTID

Duminică, la Ineu, s-a desfășurat Adunarea generală a organizației PRM. Motivul? Excluderea din partid a fostului președinte Puiu Bucur și organizarea de alegeri pentru noul președinte (Liviu Iliescu, șeful complexului „Moara cu Noroc").

Dl. Creț Nicoară, președintele PRM Arad, a participat la Adunarea generală de la Ineu și ne-a declarat următoarele: ***„Am făcut o schimbare care se impunea de mai multă vreme. La Ineu avem patru consilieri locali, fiind unul dintre orașele în care PRM este foarte bine plasat. Destituirea fostului președinte a fost cu atât mai motivată, cu cât în zilele care au urmat am asistat la peste 20 de înscrieri în partid. Bineînțeles, am discutat și despre modalitățile de abordare a campaniei electorale pentru alegerile generale, dorind să obținem un procent mai mare decât la locale. În ceea ce ne privește avem deplină încredere în cetățenii orașului Ineu, oraș pe care-l considerăm fieff-ul nostru."***

**DORU SINACI**

# BĂSESCU

(Urmare din pagina 1)

**Unii sunt înclinați să-i apere pe cei care, evident, au încălcat legea. Și au încălcat-o cu sprijinul politicienilor care stau în spatele multor rețele mafiote. Băsescu luptă în numele legii atât de des încălcată în România. De fapt, aceasta este marea descoperire a luptei primarului general al Capitalei: vrea să pună legea în drepturile ei. Ceea ce nu a făcut nici unul dintre politicienii români care au declarat luptă până la moarte împotriva corupției și a hoției. Marea diferență dintre T. Băsescu și ceilalți este că el chiar luptă împotriva încălcării legii.**

**Spunea cineva că în țara românească ar fi necesară puțină dictatură pentru a se domoli anarhia care a cuprins societatea. Băsescu demonstrează că este suficientă aplicarea legii pentru ca lucrurile să revină la normal. Că întâmpină serioase dificultăți în aplicarea legii - a se vedea protestele și luptele armate ale buticarilor bucureșteni - vede toată lumea. Dar aceeași lume poate observa că Băsescu nu se lasă intimidat nici de cocteiluri Molotov, nici de piedicile viceprimarilor mafioți pedeseriști, care în loc să-l ajute, îl boicotează și merge neabătut pe linia aplicării legii.**

**Într-o țară în care domneau bunul plac și fărădelegea, a încerca să impui legea pare un lucru nefiresc, anormal. Într-o țară în care se fură pe rupte, în care se devalizează bănci și unde lumea își face de cap fără să fie și pedepsită, încercarea lui Băsescu iese din limitele normalului. Pentru că în România normalul este hoția, minciuna și fărădelegea. Și nepedepsirea lor. Încercarea lui Băsescu este o premieră mai ales prin hotărârea cu care acesta încearcă să impună legea. Au mai încercat și alții, precum E. Constantinescu, dar s-a dezumflat rapid și a început să se plângă poporului că e greu să lupți cu mafioții.**

**Iată că Băsescu se luptă. Și nu se plânge, ba, dimpotrivă, îi pune la punct pe cei care nu se supun legii.**

**Nerespectarea legii duce la tulburări grave de ordin economic (40% economie subterană), social, moral, spiritual. În ultimă instanță - la anarhie. T. Băsescu este, până acum, cel mai hotărât să lupte împotriva fărădelegii. Repet, T. Băsescu mai și greșește, dar e de preferat unul care mai greșește, dar care se zbate să facă ceva pentru țară. T. Băsescu își va ridica multă lume în cap dacă va continua în aceeași notă. La un moment dat, marea problemă a lui Băsescu va fi sprijinul de care va avea nevoie în lupta sa cu fărădelegea.**

**Oricum, printre atâția farsori, mincinoși și impotenți, deși fără charismă evidentă, T. Băsescu salvează bărbăția cvasiinexistentă a politicianului român. Băsescu e unul care zice, dar și face. I-ar putea lua exemplu și alți primari care au zis, dar...**

# CDR 2000 - UN NOU ALGORITM PENTRU DESEMNAREA CANDIDAȚILOR

Listele de candidați pentru alegerile parlamentare în ceea ce privește CDR 2000 vor fi definitivate la București, de către conducerile centrale ale partidelor componente, ținându-se cont de propunerile din teritoriu. Fiecare filială locală a partidelor componente va trimite propriului partid listele județene, urmând să fie stabilit un algoritm în funcție de care vor fi alcătuite listele județene ale CDR 2000. Pentru alcătuirea acestui algoritm vor conta, probabil, rezultatele obținute la alegerile locale dar și negocierile dintre partide. Din informațiile pe care le deținem, UFD va avea 10 locuri eligibile pentru Camera Deputaților și 5 pentru Senat, ANCD va avea 7 locuri, iar FER 3 locuri (un loc eligibil înseamnă primul pe listă).

PNȚCD Arad a trimis deja la București propriile propuneri pentru Parlament, având în fruntea listei pentru Camera Deputaților pe Radu Ghidău și Ovidiu Marian și pe lista Senatului pe Avram Fluieraș, Eugen Vancu și Gheorghe Bozocea. Conducerea PNȚCD Arad speră într-o poziționare favorabilă pe listele CDR 2000, având în vedere rezultatele alegerilor locale și faptul că este principala forță politică din alianță.

UFD Arad a trimis propriile propuneri la București, pe primele locuri aflându-se Gelu Roman și Mihai Costea pentru Camera Deputaților, Dan Antoci și Gherase Jitea pentru Senat. Președintele filialei UFD Arad, Gelu Roman, ne-a declarat că nu cunoaște încă care va fi algoritmul folosit de CDR 2000 și nu știe cât de favorabil vor fi plasați pe liste candidații UFD.

Situația ANCD este destul de neclară, atât la nivel central, datorită unor demisii din partid, cât și la nivel județean, unde urmează să fie ales președintele organizației. Propunerile județului Arad vor fi trimise la București doar după ce va fi ales președintele organizației județene - probabil săptămâna viitoare, dacă ședința ANCD de sâmbătă va întruni condițiile impuse de statut.

Filiala județeană a FER a hotărât în ședința de luni să propună candidatura președintelui partidului, prof. dr. Aurel Ardelean pentru Senat, iar pentru Camera Deputaților, Corneliu Maior și Ludmila Olaru. FER așteaptă definitivarea protocolului tehnic al CDR 2000 și este încrezătoare în șansele de reușită ale președintelui Aurel Ardelean.

**FLAVIUS GHENDER**

# PRM ARAD ȘI-A DESEMNAT PARLAMENTARII

Consilierul județean Creț Nicoară, președintele PRM Arad, ne-a declarat că **„în organizația noastră listele pentru Parlament sunt în curs de definitivare. Până la această oră cunoaștem doar primele locuri: Col. (r) Florian Moș pentru Senat și Nicoară Creț pentru Camera Deputaților.**

**Bucureștiul nu ne impune nici un parlamentar pe listele noastre.**

**În ceea ce privește campania de strângere de semnături pentru candidatura senatorului Corneliu Vladim Tudor la Președinția României, organizația noastră a depășit numărul de 2500. În zilele următoare, această acțiune va fi mult mai ofensivă..."**

**DORU SINACI**

# PSDR SE REORGANIZEAZĂ ÎNCEPÂND DE LA NIVEL DE CARTIER

Luni, la ședința de Birou Permanent al organizației județene a PSDR, s-a stabilit că până la data de 10 septembrie fuziunea cu Partidul Socialist trebuie definitivată. În acest scop, se va accelera „inventarierea" membrilor și a organizațiilor la toate nivelurile, începând cu organizațiile de cartier. Președintele Florin Remețan ne-a informat că în circa o săptămână cei care doresc să candideze pentru Senat sau Camera Deputaților trebuie să își declare opțiunea. Va urma operațiunea de selectare, conform unor criterii riguroase.

**T. S.**

# FOȘTII MEMBRI AI PARTIDULUI PENSIONARILOR AU MAI MULTE VARIANTE

În urma fuziunii la nivel local între PSAR și PPR, președinte al noului partid, PSAP, a fost ales Gheorghe Ghenof. Cu toate acestea, mai mulți foști membri ai PPR sunt nemulțumiți de fuziune. Ca atare, dl. Ghenof a trimis la toate organizațiile câte o circulară, în care se arată: **„Deoarece la ședința Comitetului Județean, convocată pe data de 12.08.2000, din 21 de membri au fost prezenți numai nouă, hotărârea de transformare a PPR în PSAP este nestatutară și a fost contestată de către mai mulți membri, făcându-se obiecțiuni că nu s-au consultat membrii de partid. Așa-zisa creare a organizației Partidului Social Agrar și al Pensionarilor, stabilită sâmbătă, s-a făcut sub intervenția puternică a dlui Ioan Nastea, fost președinte al PPR și a dlui Victor Surdu, fără să ni se dea posibilitatea să ne prezentăm obiecțiunile."**

În consecință, **„ne-am rezervat dreptul să consultăm membrii de partid, prezentându-vă și alte variante posibile, din care dumneavoastră să alegeți."**

Într-o fișă anexată la circulară sunt prezentate cinci variante, fiecare putând opta „pentru", „contra" sau „abținere".

Iată cele cinci variante, la fiecare fiind inserate avantajele și dezavantajele:

**1. Formarea organizației județene a PSAP**

**2. Afilierea la Asociația Democrată a Pensionarilor din Municipiul Arad, organizație apolitică, înființată în 1990**

**3. Fuziunea cu organizația județeană a PDSR, cu statut de „Forum județean municipal și comunal al pensionarilor"**

**4. Fuziunea cu Partidul Democrat, cu statut de „organizație a pensionarilor din PD"**

**5. Fuziunea cu Alianța Națională (PUNR+PNR)**

Membrii chestionați pot să facă și alte propuneri.

Fișele completate pot fi trimise la sediul partidului, cel târziu până joi, când este convocată o ședință a Comitetului Județean.

De menționat este faptul că dl. Ghenof vorbește de fuziuni. Or, în condițiile în care PPR a fuzionat la nivel central cu PSAR, formând PSAP, organizația județeană ori acceptă personalitatea juridică în calitate de organizație PSAP, ori nu mai are personalitate juridică. Practic, cei care vor opta pentru un partid sau altul o fac în nume propriu. După câte am aflat, vor exista „clienți" pentru fiecare variantă, cel mai numeros grup fiind cel care se va integra în PDSR.

**SIMION TODOCA**

## Covăsânț

# CONSILIERII ȘI-AU ÎNCEPUT MANDATUL ÎN FORȚĂ - 25 HOTĂRÂRI ÎNTR-O LUNĂ

***◆ Primarul a sesizat deja Prefectura în legătură cu două***

În urma alegerilor locale, Consiliul Local Covăsânț s-a primenit aproape în întregime. Cu o singură excepție, consilierii aleși sunt la primul mandat. În numai trei ședințe ei au adoptat 25 de hotărâri pentru că „sunt multe de făcut în Covăsânț". Una dintre ele viza subțierea schemei de personal a Primăriei prin desființarea unui post de inspector pe linie de finanțe. Hotărârea adoptată în 3 august trebuie pusă în aplicare până în 25 august. Primarul aflat la al doilea mandat a plecat însă în concediu fără să semneze decizia dar a depus o contestație la Prefectură.

Consilierii au sesizat pe de altă parte Consiliul județean. Un al doilea conflict s-a iscat pe linia abilitării viceprimarului Traian Balint cu avizarea cheltuirii fondurilor de investiții. Pe considerentul că primarul e ordonator de credit și intervenția vice-lui e inoportună. Primăria a contestat la Prefectură și această hotărâre.

**D. SAVA**

**Pentru parlamentarii de dreapta**
*Ei doresc aur, palate*
*Fabrici și moșii pe luncă,*
*Își doresc lor sănătate*
*Nouă putere de muncă*

**Domnilor Quintus și Diaconescu**
*Dracu-și bate joc din greu*
*De ei când îmbătrânesc*
*Din puteri le ia mereu*
*Poftele și le sporesc!*

**ION TĂBÂRCĂ**

## Pe o căldură de 40 de grade

# DEALURILE LIPOVEI ÎN FLĂCĂRI

Totul a început după ora 16,00, când am contactat Grupul de Pompieri Arad pentru a afla detalii în ceea ce privește canicula zilei de ieri. Ne-a răspuns ofițerul de serviciu, care ne-a înșirat o sumedenie de incendii: pe strada Săvinești (unde a ars un acoperiș de casă și un pompier a căzut de pe scară), la Ilteu, Revetiș, Ineu și Valea Mare (unde a ars vegetația de pe câmp și câteva hectare de pădure), la Casa de Sănătate din Arad și... ofițerul de serviciu și-a cerut scuze pentru că...

**ARDE LIPOVA!**

Imediat ne-am prezentat la Prefectura Arad, de unde - împreună cu prefectul Ovidiu Nilă, Claudiu Cristea, vicepreședintele CJA și col. Mihai Bonțea, șeful Grupului de Pompieri Arad - ne-am deplasat la Lipova. Acolo am găsit un adevărat prăpăd: începând de la complexul Mara-Lucia și până la mănăstirea Radna, toate dealurile Lipovei erau în flăcări. Parcă venise Apocalipsa...

Petru Gherman, primarul Lipovei, Petre Toma, viceprimarul, așteptau pompierii cu disperare. Nu mai știau ce să facă... Focul depășise puterile lor. Noroc cu pompierii militari care - coordonați admirabil de col. Mihai Bonțea - au intervenit doar în punctele cheie:

Arde Lipova. Dealurile sunt în flăcări... Deocamdată

„Ce să fac? - ne-a declarat col. Bonțea. **Tot Grupul este alarmat și răspândit pe tot județul. Ce bine ar fi dacă aș avea câteva elicoptere la dispoziție... Așa, cu dotările de astăzi, încerc să protejez gospodăriile cetățenilor. Pe de altă parte, cine este vinovat de faptul că pășunile nu sunt curățate sau că pădurile n-au un sistem anti-foc? Asta este... Mă doare sufletul că-i arunc pe acești băieți de toată isprava împotriva flăcărilor...**"

Prefectul Ovidiu Nilă a convocat Poliția, Jandarmii, Primăriile din zonă și încerca din răsputeri să-i convingă pe civili să intervină: „**N-am văzut niciodată așa ceva! Stau aici pe baricadă, până vom izbândi în această luptă. Am văzut cum Aradul era periclitat de apele Mureșului în 1970 și 1975, dar n-aș fi crezut niciodată că vom avea de înfruntat și focul... Ce să vă spun? Intervenția tuturor putea să fie mai operativă și mai bună.**"

Ce-i drept, prefectul Aradului s-a oprit la postul de Poliție din Lipova și i-a determinat (cât se poate de autoritar) pe cei de-acolo să intervină, i-a rugat pe oameni să nu aștepte și să se organizeze pentru a face față incendiului și, nu în ultimul rând, a convocat 50 de jandarmi pentru a lupta cu flăcările.

***

La ora 21,30, când am părăsit Lipova, focul era în toi. Ca la un amurg de soare, toate zările erau roșiatice. Flăcările dominau toate înălțimile, cerul era în flăcări, casele erau pândite de pârjol, oamenii nu mai știau ce să facă... Pompierii, jandarmii și militarii erau însă la datorie.

**DORU SINACI**
Foto: **VIOREL MUSCA**

Focul, la picioarele fotoreporterului

Radna - o priveliște uluitoare

## La Tauț

# SUTE DE HECTARE DE PĂȘUNE ȘI PĂDURE INCENDIATE

Timp de trei zile pe dealurile din Tauț a avut loc un incendiu de proporții. Nu se știe care a fost sursa de provocare a focului dar se știe cu exactitate care au fost sursele de propagare a incendiului: vântul și vegetația uscată.

Peste 280 de hectare de pășune și pădure au fost afectate. Din fericire, potrivit pădurarului Gheorghe Peia în pădure au ars cu preponderență doar arbuștii și copacii bătrâni.

Pagubele incendiului au fost mult diminuate datorită Batalionului Mixt Româno-Maghiar care a fost singurul reprezentant al statului care a acționat. Grăitoare în acest sens este declarația primarului din Tauț - Gheorghe Pleș: „Nu am cuvinte să-i mulțumesc domnului comandant, **col. Avram Cătănici** care a dus cei 50 de soldați. Fără ei nu am fi reușit să oprim focul, care putea să incendieze gospodăriile oamenilor din Tauț."

Cel care a condus grupul celor 50 de soldați a fost lt. col. Dorel Moraru. El ne spunea că militarii au avut o misiune deosebit de

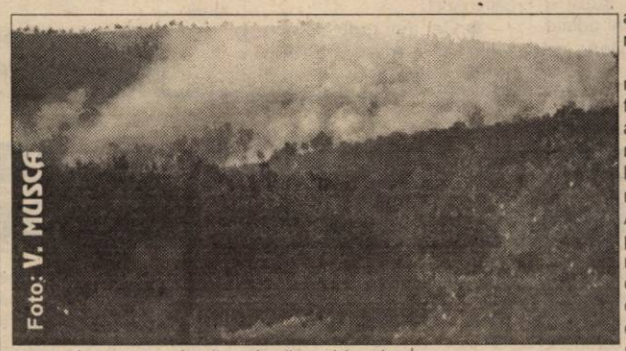

Foto: V. MUSCA

grea, dar au reușit să o ducă cu bine la îndeplinire. Am fost și noi martori la apogeul incendiului - peisajul era înfiorător: în cer plutea o căldură înăbușitoare, flăcările ajungeau la înălțimi de trei sau chiar patru metri, fumul înnecăcios te împiedica să respiri, într-un cuvânt, calvar. Alături de militari au parti-cipat la stingerea incendiului 15-20 de cetățeni din Tauț. La datorie a fost și șeful de post din localitate, Ioan Andra, care avea câteva nopți nedormite la activ.

Momentul culminant al incendiului a fost atunci când focul a ajuns în poligonul militar unde a întâlnit bombe, cartușe etc. - muniție neexplodată. Asta s-a petrecut puțin după miezul nopții, amintind celor care au fost treziți din somn de infernul de la Kosovo - care nu a fost însă trăit pe viu de localnici ...

Toți au fost la datorie dar, nu am văzut nici măcar un pompier cu experiență (sau fără!) care să-i îndrume pe soldați. Credem că alături de colonelul Avram Cătănici, de primar, de șeful de post, de pădurar și de voluntari își găsea locul și un pompier. Sau poate ne înșelăm ...

**OLIMPIU BULZAN**

## La Dezna

# TABĂRĂ DE VARĂ PENTRU COPIII NEVĂZĂTORI

La Dezna se desfășoară cea de a II-a ediție a taberei de vară pentru copiii nevăzători din întreaga țară. Aceștia provin din școli speciale din Arad, Cluj, Tg. Frumos și fac parte din familii dezorganizate sau cu situații materiale precare. Pentru o mai bună organizare a programului, participanții au fost împărțiți pe grupe de vârste: între 8-11 ani adolescenți și 4-8 ani.

Responsabil de organizarea taberei este dl. **Nicu Țole** - președintele organizației **Dezna Torch**. Inițiatorul acestei acțiuni umanitare destinate copiilor cu deficiențe de vedere este dl. **Mike Towsend** - director tehnic al Torch Trust din Anglia, lipsit el însuși din fragedă copilărie de vedere.

Despre începutul colaborării cu țara noastră, dl. Towsend ne-a relatat: „Trebuie să menționez faptul că organizația noastră își desfășoară activitatea în aproximativ 100 de țări, dar se axează mai mult pe C-E Europei și C-E Africii. Revenind la începutul colaborării cu România... Era prin anul 1991 când mi s-au cerut niște... ace pentru această țară. La început m-am gândit că e vorba despre ace de seringă. Ulterior, am aflat că acele urmau să fie folosite de către elevii școlii de nevăzători din Arad pentru cusut saltele. Am trimis ajutoarele și în 1992, am vizitat pentru prima dată România. După puțin timp a luat ființă și organizația Dezna Torch. Ținta noastră e aceea de a aduce o „rază de lumină" în viața acestor copii loviți de soartă.

În cadrul taberei de la Dezna, 36 de copii au trăit o vacanță în adevăratul sens al cuvântului: s-au plimbat, au cântat, au participat la cursuri de învățare a limbii engleze; au fost duși „la scaldă" la Moneasa, s-au jucat în locuri special amenajate.

Un lucru demn de remarcat este dragostea față de semeni întâlnită în acest grup. 15 persoane din Anglia și Scoția s-au oferit ca voluntare în a-i ajuta pe acești copii cu probleme. Alături de ei, zece tineri români, cunoscători ai limbii engleze, au făcut posibilă comunicarea.

Singurul moment trist trăit de fiecare copil în parte a fost plecarea din tabără - moment scăldat în lacrimi, dar presărat cu promisiuni de... revedere!

**MADIANA MICAN**

## Parlamentul României Senat

# INTERPELARE adresată de senatorul ION BOLD MINISTERULUI JUSTIȚIEI ȘI MINISTERULUI FINANȚELOR

Opinia publică din Municipiul Arad este scandalizată de aruncarea în stradă a mobilierului și a copiilor de la Grădinița Nr. 6 de pe strada Unirii, la data de 28 iulie 2000.

Aceasta s-a realizat ca efect al Ordonanței prezidențiale pronunțate la Dosarul 4991/2000 de la Judecătoria Arad, fără a fi îndeplinite cerințele art. 581 alin. 1 cod procedură civilă.

De fapt, actualii proprietari Boroș Ladislau și Boroș Marieta încheie ciclul „Plimbării" succesive a dreptului de proprietate asupra imobilului începând cu proprietarul existent înainte de război, Grossman Alfred și Ela care au emigrat în Elveția, imobilul devenind, în 1945, bun părăsit în care a funcționat Grădinița pentru copiii trupelor sovietice, iar apoi ca Grădiniță publică în sistemul învățământului preșcolar, pentru ca în 1997 să apară ca ultim moștenitor al fostului proprietar, Alfred Imre, cetățean elvețian, care s-a grăbit să vândă imobilul pe care l-a cumpărat familia Boroș, proprietarii firmei COMPUTER din Arad.

Aceste tranzacții, soldate în final cu evacuarea Grădiniței care funcționa de peste 50 de ani în acest imobil care a fost reparat, întreținut, au fost făcute investiții pentru modernizare și dotare de către stat, a fost evaluat și vândut fără a se lua în considerație toate acestea pe o perioadă de peste 50 de ani în care, fără întreținerea corespunzătoare, imobilul s-ar fi degradat definitiv până astăzi. În plus, în toți acești ani așa-zișii proprietari (moștenitori) nu s-au interesat de situația imobilului și respectiv plata taxelor și impozitelor aferente către stat sau întreținerea acestuia.

Deci, Ordonanța prezidențială de evacuare a Grădiniței nr. 6, respectiv tranzacționarea vânzării, nu a luat în considerare decât situația actuală a clădirii, ignorând perioada de peste 50 de ani în care nu s-au interesat de situația imobilului, respectiv cheltuielile de întreținere și investiții făcute de către statul român.

**În aceste condiții, se impune cercetarea, în numele sta-tului, de către dumneavoastră, a tuturor aspectelor menționate, a necesității Ordonanței prezidențiale de evacuare a Judecătoriei Arad și altele legate de acest caz în care interesul public și respectiv al statului au fost prejudiciate grav, iar procedura de obținere a Ordonanței dată de către Judecătoria Arad, reanalizată.**

În plus, vă rugăm a dispune sesizarea Direcției Financiare a Județului Arad pentru cercetarea cazului sub aspectul evaluării imobilului la situația foarte bună de astăzi, cu ignorarea perioadei de peste 50 de ani cât a fost părăsit, respectiv neplata cheltuielilor și a investiți-ilor făcute de către stat care considerăm că trebuie restituite de actualul beneficiar al clădirii.

## Turism

# TROFEUL ZĂRAND, EDIȚIA A ȘAPTEA

**Asociația Turiștilor Montani invită toți iubitorii de drumeție, asociațiile și grupurile turistice, să participe la cea de a șaptea ediție a concursului turistic montan „Trofeul Zărandului" ce se va desfășura în perioada 25-27 august în satul de munte Văsoaia.**

**Doritorii sunt așteptați în gara Sebiș în ziua de vineri, 25 august, orele 16,30-18,30. Se asigură transportul cu autobuzul din gară până în localitatea Păiușeni. Informații la tel. 230553, interior 222, între orele 8-15 sau 094-392576. Vă așteptăm cu drag.**

Țipar

# SUPORȚURI ROMÂNEȘTI PENTRU BUCĂTĂRII ITALIENE

**S. C. „Mobtias" SRL este proprietatea lui Matei Döme, din 1994. În atelier lemnul de brad și de fag este prelucrat în diferite obiecte, la comandă. O perioadă a lucrat pentru Germania și Italia scaune de plajă, seturi de berărie și mese de diferite tipuri. Acum, cei opt angajați transformă lemnul în suporturi pentru folie de bucătărie, pentru chei sau în lădițe pentru păstrarea pâinii, obiecte care se exportă în Italia.**

**Pentru piața internă cererea se referă la o altă gamă de produse finite: uși, geamuri și mai rar mobilă de bucătărie.**

**Investiția, de aproximativ 30.000 DM, „este rentabilă pentru că avem loc de muncă și aici ne câștigăm pâinea. Mai rău e cu materia primă care se scumpește din trei în trei luni."**

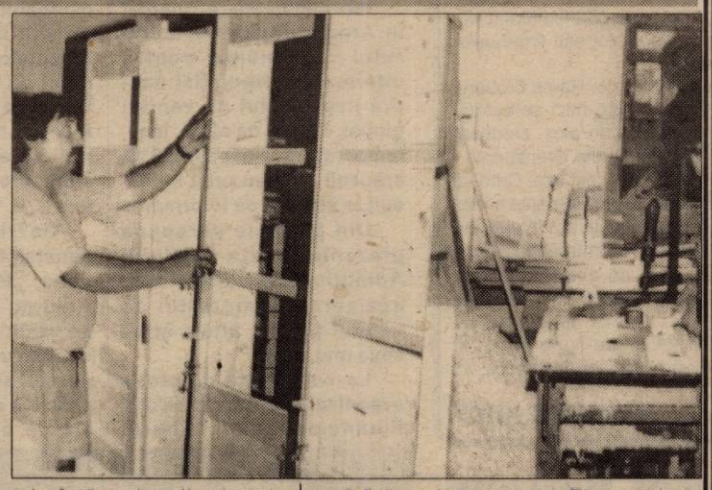

## LEGUMICULTURA - O AFACERE RENTABILĂ

**Iosif Kiss** este legumicultor, crescător de animale și bobinator. Ultima meserie a devenit un hobby pentru momentele de relaxare.

Kiss crește porci de patru ani. În acest an are 54 de capete. A renunțat să-i hrănească cu concentrat, din cauza prețului mare. Își prepară singur combinația de furaje, din soia, orz, șrot de floarea-soarelui și porumb, pe care le obține de pe opt hectare de pământ.

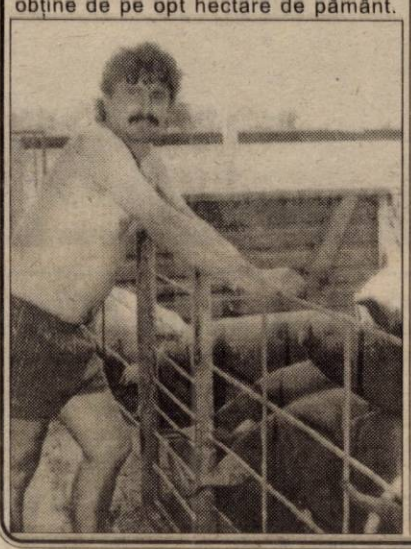

„Cine vine și oferă mai mult primește marfa. Ultimul preț, la ora actuală, e 18.000/kg. Trebuie să-i vând, că nu mai investesc în ei furaje." În general, producătorul vinde porcul la 120 kg, greutate la care animalul ajunge într-un an.

Legumicultura, după spusele lui Kiss, este cea mai rentabilă. În acest an a dat lovitura cu cartofii. Anul trecut, cu ardeiul pentru boia. Omul lucrează organizat, în grădină are sistem de irigat și intenționează să irige și culturile din câmp.

Iosif Kiss este unul dintre puținii producători particulari care nu așteaptă nici un fel de încurajare din partea statului. El se bazează, cel puțin deocamdată, pe propriile puteri.

## SOCĂCIȚA

Inițial, **Maria Benko** a fost de ajutor fostei bucătărese din Țipar, care pregătea mâncarea pentru fiecare nuntă din sat. În scurt timp, a furat meseria și, de zece ani, a devenit socăciță la fiecare petrecere de acest gen. Până în urmă cu doi ani, pregătea, pe lângă mâncare și prăjitura pentru ospăț. Anii - 62 - și-au cerut dreptul la mai multă odihnă și Maria Benko s-a limitat doar la pregătirea mâncărurilor. Anul trecut a învârtit în oale la șapte nunți. În acest an a fost la două petreceri și este solicitată la nunțile care urmează. „Tare mi-a plăcut să fac mâncare. Acum nu mai scap, pentru că la Țipar nu este altă bucătăreasă." Maria Benko nu are o taxă fixă pentru munca ei. Ea consideră că munca de bucătăreasă, cu atâta răspundere, nu prea e plătită. „La o nuntă de 300 de persoane li se pare mult să mă

plătească cu 500 de mii de lei, în condițiile în care alții zic că nici pentru milioane nu ar face munca asta."

Maria Benko spune că n-a existat nuntă la care să nu primească felicitări pentru mâncarea gătită. „Oboseala e mare și stresul la fel." Poate de aceea, deocamdată, nimeni nu vrea să deprindă această îndeletnicire.

Pictura

# „UN MIJLOC DE A CUNOAȘTE LUMEA MAI BINE"

Din 1983, **Dorin Lihor** a renunțat să mai muncească la SMA Șiria și s-a dedicat unei activități cu care cocheta încă din copilărie: pictura. A urmat studii în particular cu maeștri din București, Cluj și Arad. Din 1983, de când e liber profesionist, pentru Lihor pictura a devenit sursa de existență. Pictorul, membru al Fondului Plastic din Arad, spune că poziția la țară nu e favorabilă pentru activitatea sa decât în sensul creației. Din punct de vedere comercial, lucrările se plasează mai greu, în special după '90, când doar străinii și puținii oameni cu mulți bani își permit să ofere bani pentru artă.

Dorin Lihor abordează teme diverse: portrete, peisaje, dar și compoziții cu tematică suprarealistă. El spune că alegerea se leagă de timp și de starea sufletească. Culoarea predominantă a fiecărui tablou este tot o reflectare a structurii interioare de moment. Pentru Lihor culorile preferate sunt verdele și albastrul care se întrepătrund în multe din picturile sale.

Lucrările pictate la Șiria au fost expuse la Arad, la București, în alte orașe din țară, dar și în Franța și Germania.

Curentul clasic din pictură este cel de care Lihor se simte cel mai aproape. Îi admiră în mod deosebit pe Rembrand și Tizian, dar are afinități și pentru Salvador Dali și pentru alți suprarealiști.

Pictorul nu are un program zilnic dedicat creației. Sunt zile când nu pictează deloc. Altădată pictează și cinci ore și spune că perioada propice pentru această activitate este noaptea. Locul în care culorile prind contur pe pânză este atelierul. Natura e doar sursa de inspirație și locul unde ideile sunt punctate în minte sau pe hârtie.

Marea dezamăgire a pictorului șirian este faptul că taberele culturale de la Șiria nu au avut continuitate. A rămas în schimb Salonul Șirian care reunește expoziții picturale în fiecare toamnă. Aici expune și Dorin Lihor, pentru care pictura este „un mijloc de a cunoaște lumea mai bine."

# „SĂRĂCIA M-A ÎMPINS SĂ CRESC OI"

Și-a luat lumea-n cap la 15 ani, când a plecat din Bârlad să se școlească la Arad. A urmat o școală profesională și-apoi a plecat la Timișoara, unde a lucrat pe șantier, ca lăcătuș mecanic. Restructurările din industrie l-au îndemnat spre locul dintre două orașe mari: la Vinga. Când a venit, nu știa nimic despre oaie. Decât că este un mijloc de trai. „Sărăcia m-a împins să cresc 200 de oi." La Timișoara are apartamentul în care a locuit. La Vinga și-a cumpărat o casă pe care și-a pus-o la punct. Și și-a mai cumpărat trei hectare de pământ în care a investit 10 milioane de lei anul trecut, fără să câștige ceva. „La ora actuală, toți banii din casă sunt 100.000 de lei. De când am venit aici, tot fără bani sunt." La oraș

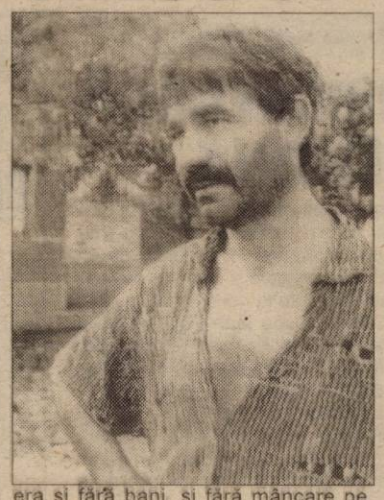

era și fără bani, și fără mâncare pe masă. La Vinga, alimentele nu mai sunt o grijă pentru ziua de mâine.

Acum, Costică Bobaciu are 36 de ani. De doi ani e cioban la Vinga. În acest răstimp s-a convins că „nici o muncă cinstită nu aduce la câștig" și că „rentabil în țara asta e doar furatul."

Pagină realizată de TEODORA MATICA
Foto: ȘTEFAN MATYAȘ, ONORIU FELEA

# CULTURA DE VINETE - O SOLUȚIE DE CÂȘTIG

„Cea mai pretențioasă cultură este cea de vinete", susține **Ioan Pâncotan**, din Iermata, localitate cunoscută, la fel ca și Moroda, prin marii cultivatori de vinete. Pâncotan a construit în urmă cu trei ani, cu 15 milioane de lei, un solar de 28 m lungime și șapte lățime, unde practică culturi duble: primăvara ridichi și apoi vinete. Răsadurile sunt produse într-un alt solar. În acest an, familia lui Pâncotan a plantat 1200 de fire de vinete și prima recoltă a fost obținută în 15 iunie. De-atunci, fiica și ginerele lui Pâncotan sunt zilnic cu marfă în Piața 700 din Timișoara. Și-au închiriat o cameră și vine de trei ori pe săptămână la Iermata, după marfă.

Pentru familia Pâncotan piața timișoreană e mai bună. „Timișoara e mai mare, trece mai multă marfă." Un kilogram de vinete se vinde cu 4000-8000 de lei, în funcție de calitate.

Plantele nu știu de sărbătoare

sau de oboseală. Zilnic, ele cer îngrijiri. „Cu noaptea-n cap ne sculăm să le udăm și atunci când e necesar, să le stropim cu soluții contra bolilor." Multe dintre florile vinetelor au fost ofilite de secetă, așa că recolta n-a fost prea mare. Dacă toamna e bună, rodul poate merge până la sfârșitul lunii octombrie.

Florentinei Vereș, fiica soților Pâncotan, i s-a dus vestea pentru hărnicie. Lucrează și noaptea. Nu știe de odihnă. Chiar în condițiile în care în urmă cu patru ani soții Vereș au avut un accident de mașină, din care au scăpat ca prin urechile acului. Florentina era însărcinată în luna a opta. Copilul pe care-l purta în pântece, Rebeca, născută prematur, are acum patru ani și nu i-a spus niciodată Florentinei „mama". Rebeca nu vorbește. Florentina a rămas și ea cu sechele în urma cumplitului accident. Dincolo de toate aceste încercări, ea și ceilalți membri ai familiei trudesc de dimineața până seara pentru că „asta e soluția noastră de câștig."

# DOI ÎNTREPRINZĂTORI ARĂDENI - LA UN EVENIMENT ECONOMIC MONDIAL DEOSEBIT

În perioada 28 august - 1 septembrie 2000, la World Trade Center (New York) se va desfășura al șaptelea summit mondial al tinerilor întreprizători. Evenimentul, organizat de Institutul pentru dezvoltarea capacităților de conducere (Canada), va reuni 400 de participanți din 117 țări, selectați dintr-un număr foarte mare de aspiranți.

La New York vor fi prezenți și doi tineri întreprinzători din Arad: Rareș Ciobanu (de la S.C. Arcommat Grup SRL) și Edwin Fogarassy (de la S.C. Edy Optic SRL). Aceștia au completat documentația primită în primăvara acestui an de la Camera de Comerț, Industrie și Agricultură Arad (CCIA a distribuit aceste documente la șase firme arădene care au corespuns criteriilor cerute de organizator), și au avut șansa să fie selectați. Este pentru prima dată când reprezentanți ai Aradului participă la un asemenea eveniment.

Participanții la summit (cu tema „Noi alianțe strategice pentru prosperitate economică globalizată") vor avea întâlniri de afaceri pe domeniile lor de activitate, unde pot întâlni personalități ale economiei americane și nu numai. Ei vor participa și la diverse conferințe susținute de importante organisme internaționale (Banca Mondială, Institutul de comerț mondial etc) sau firme celebre (IBM, XEROX etc.)

Despre această oportunitate, Rareș Ciobanu ne-a declarat: „Am dat șanse mici selectării, știam că sunt mulți candidați. În plus, credeam că - așa cum s-a întâmplat la alte evenimente - vor fi selectați bucureșteni. N-a fost așa. Cred că noi, arădenii, suntem singurii din România selectați pentru acest summit. Din câte am înțeles eu, întâlnirea are două scopuri: informarea în domeniul economic - cum ar fi, de exemplu, căi de acces la diverse finanțări, investiții, și crearea de firme internaționale. Am aflat că după ediția de anul trecut au luat ființă 87 de firme mixte. În mare, mi-am structurat niște idei despre ce voi face eu acolo."

GERLINDE KNAP

## Caravana impozitului pe venitul global

# CANICULA A ȚINUT ARĂDENII DEPARTE DE STANDUL DE INFORMARE

**Ieri dimineață, a poposit în Arad caravana Ministerului de Finanțe pentru informarea populației asupra impozitului pe venitul global. Pentru că afară, însă, temperatura a depășit 30°C, arădenii nu s-au prea înghesuit la standul de informare.**

**Din puținele persoane prezente în fața Palatului Administrativ, unele abia auziseră de impozitul pe venitul global, altele știau ceva mai mult.**

**La conferința de presă organizată la Administrația Financiară Arad, liderul campaniei, Răzvan Poppa - specialist în Ministerul Finanțelor a declarat: „Arădenii au venit cu întrebări. Cei care s-au prezentat la standul nostru au fost dornici să afle cât mai multe elemente despre acest sistem".**

**Gavril Chiș, directorul general al DGFPCFS Arad, a spus: „Populația județului Arad nu privește impozitul pe venitul global ca pe ceva dezastruos. Prin aplicarea acestui sistem se constată o creștere a câștigului net. Eu zic că nu vom avea probleme în aplicarea acestui sistem".**

**Reamintim că impozitul pe venitul global a fost introdus de la 1 ianuarie 2000. Pentru o mai bună înțelegere, reprezentanții Finanțelor arădene au avut până acum mai multe întâlniri cu angajatorii arădeni.**

**Informații despre impozitul pe venitul global pot fi obținute direct de la DGFPCFS Arad sau de pe pagina web a Ministerului de Finanțe (www.mfinante.ro).**

**GERLINDE KNAP**

FOTO: AL. MARIANUȚ

## Se limpezesc apele în sistemul bancar

# COOPERATIVELE DE CREDIT VOR FI LUATE ÎN VIZORUL BNR

### ● Supravegherea va aduce o siguranță mai mare pentru depunerile populației

În ultimii ani, în România băncile au apărut precum ciupercile după ploaie. Puține sunt cele care funcționează în sistem de bancă comercială, cele mai multe fiind cooperative de credit-bănci populare, care nu sunt sub supravegherea Băncii Naționale. La nivel național se vorbește de sute sau chiar mii de astfel de bănci-cooperative. În Arad, există opt bănci populare, înființate în ultimii trei-patru ani. Fiindcă băncile populare au „tulburat" sistemul bancar românesc, Guvernul s-a gândit să limpezească apele.

Executivul a stabilit că băncile populare și cooperativele de credit își pot continua activitatea fie ca organizații cooperatiste de credit (cu autorizarea BNR), fie ca bănci comerciale (schimbându-și forma juridică în societăți comerciale pe acțiuni și, firește, autorizate de BNR). Ordonanța de urgență nr. 97/2000, care prevede acest lucru, a intrat în vigoare luni, 14 august.

Ca să poată funcționa, în forma pentru care optează, cooperativele de credit-bănci populare au la dispoziție 120 de zile să solicite autorizarea de către Banca Națională a României. Cele care nu o fac, se dizolvă prin efectul legii și vor intra în lichidare.

Până în 14 septembrie, cooperativele de credit trebuie să trimită Băncii Naționale datele de identificare și alte informații (denumire, adresă, număr de asociați, valoarea părților sociale etc.), pe baza cărora BNR va întocmi o listă cu orgnaizațiile cooperației de credit. Pentru facilitarea reorganizării acestora, lista va fi publicată în două cotidiene de circulație națională. Cooperativele de credit și băncile populare care nu trimit respectivele date pierd dreptul de a solicita autorizarea și în cele din urmă vor intra în lichidare.

Dacă optează pentru funcționarea ca o cooperativă de credit, aceasta trebuie să fie afiliată la o casă centrală (constituită din cel puțin 100 de cooperative de credit). În timp de cel mult două luni de la primirea documentelor, BNR decide cu privire la autorizarea - sau neautorizarea - cooperativei de credit.

Dacă o bancă populară-cooperativă de credit optează pentru funcționarea ca bancă comercială, BNR va decide autorizarea ei - în anumite condiții - în termen de patru luni de la primirea cererii.

Până vor primi autorizarea de la Banca Națională, cooperativele de credit - bănci populare vor funcționa ca până acum. În acest timp, depozitele constituite de persoanele fizice la aceste bănci nu sunt garantate. Abia în termen de 180 de zile de la intrarea în vigoare a ordonanței - adică pe la mijlocul lunii februarie 2001 - va fi înființat un fond de garantare a depozitelor în sistemul organizațiilor cooperatiste de credit.

Vor trece, însă, multe luni până când cooperativele de credit vor intra, efectiv, sub supravegherea Băncii Naționale (după autorizare).

După reglementarea situației, cooperativele de credit nu vor putea include în firma sau în emblema lor termenul „bancă" sau derivate ale acestuia.

GERLINDE KNAP

# Dobânzile bancare în vigoare la 22.08.2000

| Denumirea băncii | Suma minimă (lei) | | Dobânda (% pe an) | | | | | | | | | | | | | |
|---|---|---|---|---|---|---|---|---|---|---|---|---|---|---|---|---|
| | | | Persoane fizice | | | | | | Persoane juridice | | | | | | | |
| | Persoane fizice | Persoane juridice | la vedere | Pe termen de (luni) | | | | | | la vedere | Pe termen de (luni) | | | | | |
| | | | | 1 | 2 | 3 | 6 | 9 | 12 | | 1 | 2 | 3 | 6 | 9 | 12 |
| BCR | * | 25.000.000 | 10 | 30 | - | 31 | 32 | 33 | 34 | 10 | 30 | - | 31 | 32 | 33 | 34 |
| BRD | 100.000 | * | 9 | 30 | 30,5 | 32 | 34,5 | 36 | 40 | 9 | 27 | 28 | 29 | 30 | 31 | 32 |
| B. Transilvania | 300.000 | 25.000.000 | 9 | 32 | - | 33 | 33 | 34 | 34 | 9 | 30 | - | 31 | 32 | 33 | 32 |
| BancPost | 500.000 | 500.000 | 9 | 31 | - | 32 | 33 | 34 | 35 | 9 | 30 | - | 31 | 32 | 33 | 34 |
| B. Agricolă | 100.000 | 2.000.000 | 9 | 31 | - | 32 | 33 | 34 | 34 | 9 | 31 | - | 32 | 33 | 34 | 34 |
| B. P. Aurora | 1.000.000 | 10.000.000 | 10 | 33 | - | 36 | 39 | 40 | 42 | 10 | 33 | - | 35 | 37 | 39 | 40 |
| B. P. Phoenix | 500.000 | 500.000 | 10 | 38 | - | 39 | 40 | - | 41 | 10 | 38 | - | 39 | 40 | - | 41 |

## La Trezorerie

# „ÎNCHIS CĂ LI-I CALD LA FETE ȘI NU MERG CALCULATOARELE"

**Ieri, pe la ora 10 și jumătate, arădenii care aveau treabă la casieriile Trezoreriei, au fost întâmpinați de ușile închise și de agentul de pază care le-a spus ceva de genul „E închis că li-i cald la fete și nu merg calculatoarele".**

Directorul Direcției de Trezorerie, Aurel Burcă, ne-a confirmat că, din cauza temperaturii ridicate și a faptului că au existat unele probleme la rețeaua de calculatoare, s-a scurtat programul de lucru.

G. K.

## Afaceri în mediul rural

# LA SECUSIGIU - MOBILĂ ROMÂNEASCĂ DIN MATERIALE OCCIDENTALE

Înființată în 1994, S.C. MIRAUR COMPANY S.R.L. Arad a deschis în aprilie 1999 o secție în localitatea Secusigiu, unde se fabrică mobilier și binale. „Înființarea acestei secții a fost bine-venită, aici găsindu-și loc de muncă mai mulți tineri din localitate. Am lucrat 14 ani la fabrica de vagoane și datorită restructurărilor din întreprindere am acceptat să coordonez afacerea care a început în scurt timp să dea roade. Localnicii care vor mobilier de tot felul, printre care și nedoritul sicriu, îl pot obține de la noi chiar și cu plata în rate", spune **Ioan Pop**, administratorul firmei. Pe bază de comandă, sătenii pot cumpăra mobilier tapițat, colțare, canapele, dormitoare, sufragerii și multe altele. **Aurel Mireuță**, directorul firmei „mamă", ne-a spus: „Pentru că practicăm prețuri accesibile am reușit să ne menținem pe piață. Pe lângă comenzile ferme pe care le avem, intenționăm ca în scurt timp să deschidem și un magazin de prezentare a produselor noastre". El a mai spus că folosesc la mobilier materie primă din Germania și America.

FOTO: V. MUSCA

FLORIN TRUȚ

# BILANȚURILE CONTABILE TREBUIE DEPUSE ȘI LA REGISTRUL COMERȚULUI

Agenții economici arădeni trebuie să depună la Registrul Comerțului, bilanțurile contabile aferente anului financiar 1999, avizate de Finanțele locale. Spre deosebire de alte județe, la Arad nu există un termen limită pentru depunerea bilanțului, însă cu cât e depus mai repede, cu atât mai bine, pentru că oricum trebuie făcut acest lucru, depunerea fiind obligatorie (chiar dacă firma nu a avut activitate).

Până în prezent, doar circa 3.200 de agenți economici arădeni au depus bilanțurile contabile la Registrul Comerțului. În schimb, numărul celor care au depus la Finanțe depășește 8300. Firmele care nu depun bilanțul contabil vor fi penalizate de către Finanțe.

G. K.

## Dialog în oglindă

# PRIMARUL „E DĂRUIT SĂ FACĂ BINE ALTORA"

**Astăzi vă prezentăm o altă față a primarului, văzută (și) în oglinda ... sufletului soției sale. Pentru aceasta am folosit o formă mai aparte de interviu, adică cel în oglindă, care presupune adresarea acelorași întrebări ambilor intervievați, separat, fără ca vreunul dintre ei să știe de răspunsurile celuilalt. Așadar ...**

**– Unde și când v-ați cunoscut partenerul de viață?**

– Doru Popa (D.P.): La Timișoara, în 1977, în timpul studenției.

Lidia Popa (L.P.): La Biserica Baptistă nr. 1 din Timișoara, în anul II de facultate.

**– După cât timp v-ați căsătorit?**

– D.P.: După doi ani, în 29 iulie 1979.

L.P.: În 1979, în anul patru de facultate. Era ultima duminică a lunii iulie.

**– Cine spune cel mai des „nu" în familia dumneavoastră?**

– D.P.: Nu știu.

– L.P.: Amândoi.

**– Care e mâncarea preferată a primarului?**

– D.P.: Carne de pui și de pește și fructe, care înlocuiesc dulciurile.

– L.P.: Carne de pui, de pește, multe verdețuri și fructe.

**– Ce cuvânt îl caracterizează pe primarul Aradului?**

– D.P.: Impetuos.

– L.P.: Energic.

**– Ca orice om, și primarul are calități și defecte. Așadar, trei calități și trei defecte ...**

– D.P.: Calităților le-aș spune mai degrabă daruri: credința, consecvența și meticulozitatea. Defecte: uneori nu am prea multă răbdare când cineva bate câmpii. Alt defect: am îmbătrânit. Iar ultimul: voi fi și mai bătrân.

L.P.: Este un om energic, corect, bun organizator. Defecte: nu are prea multă răbdare când cei din jur îl pisălogesc, nu-i place să fie întrebat de două-trei ori același lucru.

**– Care a fost cel mai fericit moment din viața de cuplu?**

Soții au dat același răspuns: nașterea copilului, Emanuel-Horațiu.

**– S-a schimbat ceva în familia Popa de când dl. Doru Popa a devenit primar?**

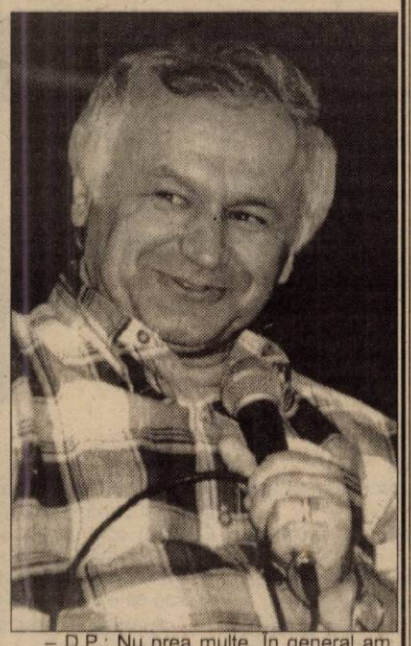

– D.P.: Nu prea multe. În general am fost destul de ocupat și înainte.

L.P.: Sunt multe sacrificii în viața de familie, dar sunt bucuroasă că soțul meu are foarte multă voință să-și ajute semenii.

**– Cum se simte Lidia Popa în calitate de primă doamnă a Aradului?**

– D.P.: Din câte știu eu, bine.

L.P.: Este puțin cam greu. A fi soție de primar înseamnă să renunți la multe. Dar soțul meu e dăruit să facă bine altora.

Foto: V. MUSCA

# DIFERENȚELE DINTRE BĂRBAȚI ȘI FEMEI

Potrivit unui studiu efectuat de curând de către psihologii americani, femeile sunt mai inteligente, mai rezistente din punct de vedere psihic și mult mai capabile în ceea ce privește profesiunea decât bărbații. Cercetările au relevat faptul că aceste calități se manifestă încă din copilărie și se accentuează pe măsura trecerii timpului.

### Fetele având vârsta cuprinsă între 7 și 16 ani

... sunt, în general, mai receptive la noțiunile noi care li se predau la școală decât colegii lor și au, într-o măsură mai mare, aptitudini atât spre științele exacte, cât și spre materiile umaniste. De aceea, fetele iau note mai bune decât băieții, situație care se datorează și faptului că sunt mai sârguincioase și au simțul datoriei mai dezvoltat.

### Adolescentele și tinerele

... sunt mai sociabile și mai capabile să facă față unor situații care să le pună simțul umorului la încercare decât băieții de aceeași vârstă. Din acest motiv, ele sunt considerate mai bine pregătite să se adapteze vieții în colectivitate și să-și demonstreze abilitatea în situații nepreveăzute.

### Femeile mature

... sunt mult mai rezistente la stres și la diversele solicitări psihice decât bărbații. Acest lucru se repercutează și asupra fiziculul, existând dovezi clare că, în condiții vitrege de temperatură, o femeie are mai multe șanse de supraviețuire decât un bărbat. De asemenea, aceste carențe îi fac pe bărbați mult mai susceptibili să sufere de boli psihice care, de multe ori, se soldează cu accidente și sinucideri. În plus, această calitate le conferă femeilor o mai mare siguranță de sine și un plus de discernământ, fapt ce le dă posibilitatea să-și practice meseriile cu mai mare succes și să fie recunoscute drept buni specialiști.

Singurul domeniu în care psihologii au ajuns la concluzia că bărbații sunt mai pricepuți decât femeile este cel al seducției. În timp ce femeile sunt mai preocupate de întemeierea unui cămin și de aducerea pe lume a copiilor, bărbații sunt adepții legăturilor amoroase numeroase, dar de scurtă durată.

# ÎI PUTEȚI FACE PE CEILALȚI SĂ FIE DE ACORD CU DVS.!

V-ați întrebat deseori cum ați putea face să fiți ascultată de cei din jur, iar părerile dvs. să fie recepționate cu interes? Tot ce trebuie să faceți e să țineți seama de sfaturile psihologilor americani. „De multe ori, oamenii nu sunt de acord cu o anumită părere, tocmai din cauza faptului că nu știți să optați pentru cel mai bun mod de a o prezenta. E important nu numai ceea ce spunem, ci cum și în ce moment facem, acest lucru", e de părere dr. Miriam Bidderlman, psiholog la Universitatea din New York.

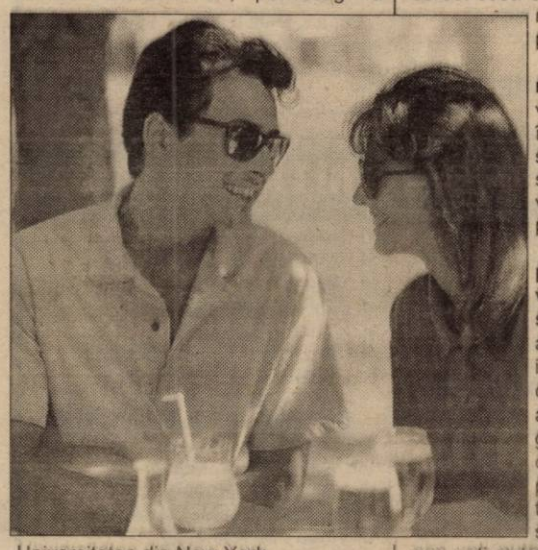

**1. Feriți-vă să faceți atacuri la persoană!** De exemplu, e mai bine să spuneți „Cred că e prea riscant să conduci pe o astfel de vreme", decât să folosiți cuvinte jignitoare, cum ar fi „Numai un prost ar pleca la drum în condiții atât de nefavorabile".

**2. Vorbiți calm!** Dacă vă veți ridica tonul atunci când vreți să vă exprimați o părere sau dacă veți gesticula, veți face o impresie proastă asupra celorlalți, iar sensul afirmației dvs. se va pierde. Dacă vreți să-i faceți pe oameni să vă asculte, încercați să dați dovadă de mult tact și de stăpânire de sine, căci oricine devine circumspect atunci când are de-a face cu o persoană colerică.

**3. Reformulați afirmațiile interlocutorului dvs. folosindu-vă de propriile cuvinte!** În acest fel, îl veți putea face să înțeleagă unde greșește și îl veți determina să vă dea dreptate. Pentru aceasta, apelați la expresia „Vreau să mă asigur că am înțeles corect ceea ce mi-ați spus", după care reformulați-i afirmația, păstrându-i întelesul.

**4. Recunoaș-teți meritele celorlalți!** Dacă vă veți exprima admirația în mod deschis, cât mai spontan, interlocutorii dvs. se vor simți flatați și astfel vor fi mai receptivi la punctul dvs. de vedere.

**5. Aflați care sunt principalele obiecții care vi se aduc, privitor la subiectul în discuție!** S-ar putea ca unii dintre interlocutorii dvs., cu toate că nu sunt de acord cu afirmațiile dvs., să nu dea glas acestui fapt. În acest caz, n-aveți decât să-i provocați la discuție, pentru a afla ceea ce gândesc cu adevărat, căci doar așa veți putea să vă susțineți punctul de vedere.

**6. Amânați o discuție, dacă acest lucru este necesar!** Ori de câte ori interlocutorul dvs. este furios sau conversația pe care o susțineți pare că nu va da roade, e bine să o amânați pe altă dată, când șansele de a obține rezultatele scontate vor fi mai mari.

Pagină coordonată de TEODORA MATICA

## Test:

# ȘTIȚI SĂ VĂ RECUCERIȚI PARTENERUL?

**Dacă ați fost despărțită de partenerul dvs. pentru o perioadă, sunteți capabilă să-l recuceriți? Răspundeți cu sinceritate la întrebările de mai jos și veți afla.**

1. Două luni de despărțire reprezintă un prilej bun pentru:

a) a ști cât de mult vă iubiți (3 puncte); b) a vă testa senzualitatea, flirtând cu alți bărbați (2 p.); c) a respira puțin (1 p.).

2. Înainte de vacanță;

a) i-ați jurat partenerului că îi veți fi fidelă (3 p.); b) l-ați ajutat să-și facă bagajul (0 p.); c) i-ați cerut adresa și numărul de telefon (2 p.).

3. La rândul lui, a promis:

a) să nu vă înșele (2 p.); b) să se protejeze, în caz că vă înșală (1 p.); c) să vă caute (3 p.).

4. Ce ați făcut în timpul vacanței?

a) i-ați scris o dată pe săptămână (2 p.). b) i-ați telefonat zilnic (1 p.). c) i-ați trimis o fotografie de-a dvs. (3 p.).

5. Când sunteți singură, vă gândiți la:

a) ce să faceți pentru a arăta mai bine (2 p.); b) bărbatul care vă curtează (3 p.); c) că partenerul vă poate înșela (1 p.).

6. La telefon vă spune:

a) „Mă distrez de minune! (0 p.); b) „Îmi lipsești" (3 p.). c) „M-ai înșelat?" (2 p.).

7. Ce ați făcut în vacanță?

a) ați urmat un program de înfrumusețare (3 p.); b) v-ați făcut noi prieteni (2 p.); c) v-ați supravegheat partenerul de la distanță (1 p.).

8. Dacă partenerul e departe:

a) e departe și de inima dvs. (2 p.); b) totul e posibil și vă este permis (1 p.); c) nici nu vă gândiți să-l înșelați (3 p.).

9. Cum reacționați dacă vă mărturisește, la telefon, că îi place o altă femeie?

a) îi închideți telefonul (0 p.); b) vă faceți că n-ați auzit (3 p.); c) îi vorbiți despre bărbatul care vă curtează (2 p.).

**Între 20 și 27 de puncte**

Aveți toate șansele ca partenerul să-și dorească să vă regăsească cât mai repede posibil. Ați reușit să-l cuceriți cu adevărat și, chiar dacă a fost foarte ocupat, gândul lui a fost la dvs. Faptul că i-ați telefonat i-a întreținut atenția asupra dvs.

**Între 16 și 19 puncte**

Aveți de înfruntat unele greutăți. Partenerul dvs. nu știe să reziste tentațiilor. Amintiți-i despre zilele plăcute petrecute împreună. Fiți prezentă peste tot, fără să-l incomodați. Telefonați-i și fiți romantică.

**Mai puțin de 16 puncte**

Nu are rost să vă zbateți. Chiar dacă pe vremuri a simțit ceva pentru dvs., acum nu mai e cazul. Tentațiile de tot felul l-au îndepărtat de dvs.

# 10 GESTURI CARE DENOTĂ CĂ O FEMEIE ESTE GATA SĂ ÎNCEAPĂ O AVENTURĂ CU TINE

1. Fumează stând picior peste picior, ținând încheietura mâinii în care are țigara la vedere, expusă spre tine.

2. Stă picior peste picior și se joacă, distrată, cu pantoful. Acest gest denotă și plictiseală.

3. Stă cu una dintre mâini la șold, fie așezată sau nu.

4. Stă în picioare și are o mână sau ambele mâini băgate în buzunarele din față, cu degetele mari în afară.

5. Te privește fix în ochi și, când se vede observată, schimbă brusc direcția.

6. Are pupila ochilor dilatată.

7. Își umezește buzele.

8. Își aranjează ținuta în prezența ta.

9. Își dă capul pe spate pentru a-și aranja părul.

10. Își mângâie ușor bărbia, cu degetul arătător, sprijinind-o cu degetul cel mare în timp ce se uită la tine.

## Sportivul săptămânii

# „NU MI-E FRICĂ DE NICI O APĂRARE"

### declară Flavius Hada - atacantul echipei A.C.U. Astra Trinity Arad

***Pentru cele trei goluri înscrise pentru echipa sa, A.C.U. Astra Trinity Arad, în partida cu Progresul Şomcuta Mare, din cadrul primei etape a Diviziei C la fotbal, Flavius Hada a fost declarat de secţia sport a ziarului nostru drept „sportivul săptămânii". Ieri, performerul divizionarei „C" a răspuns cu amabilitate invitaţiei noastre, iar interviul realizat vi-l redăm în cele ce urmează...***

**– Flavius, cum te simţi în postura de sportiv al săptămânii arădene?**

– Este pentru prima oară când sunt declarat sportivul săptămânii. Mă simt foarte bine şi consider că pentru un fotbalist e ceva deosebit.

**– Prezintă-ţi „cartea ta de vizită", cititorilor „Adevărului"...**

– Am început fotbalul la Pâncota, oraşul meu natal, sub îndrumarea lui Ioan Bacoş. Apoi am trecut pe la mai toate divizionarele „C" arădene, pe traseul: Motorul - Pecica - Universitatea şi iată-mă acum la Astra.

**– Este prima „triplă" reuşită în cariera ta de fotbalist?**

– Nu. Am mai reuşit o „triplă", pe când jucam la Motorul, într-un joc disputat la Cavnic, cu ceva ani în urmă.

**– Cum ai reuşit?**

– Datorită pregătirii fizice pe care am acumulat-o cu nea' Marcel la timonă. Sunt bine pregătit şi meseria mea este să dau goluri.

**– Flavius, simţi vreo diferenţă între ce a fost la Universitatea sezonul trecut şi ce este acum la Astra?**

– Da, din toate punctele de vedere. Clubul Astra e mult mai serios, antrenamentele sunt antrenamente, pregătirea e alta, iar vorba este vorbă.

**– Cam peste tot ai făcut cuplu în atac cu Dorel Toderaş. Cum vă simţiţi pe teren?**

– Excelent. Mă ajută enorm şi mă încurajează tot timpul. Totul este OK şi mie nu-mi mai rămâne decât să dau goluri.

**– Cu fundaşii adverşi cum te „înţelegi"?**

– În general, nu prea îmi pun mari probleme. Nu îmi este frică de nici o apărare. Am şi eu atuurile mele: şutul de la distanţă şi pătrunderile frontale. Mai prost stau la capitolul loviri mingii cu capul.

**– Flavius, care sunt contracandidatele Astrei în lupta pentru promovare?**

– Cred că ne vom bate cu „U" Cluj. În rest, nu prea văd vreo echipă care să ne pună probleme...

**– Despre echipele arădene ce spui?**

– Nu mi-e frică de ele. De fapt, în etapa a III-a vrem să demonstrăm tuturor, dar mai ales Telecomului, că suntem cea mai bună echipă din Arad în Divizia C. Sunt convins că vom câştiga, mai ales că jucăm acasă. Nu mi-e frică de apărarea condusă de Grad. E în vârstă şi cred că îl pot depăşi lejer.

**– Ai vreun model ca fotbalist?**

– Hakan Sukur, fost jucător la Galatasaray.

**– Ce îţi doreşti cel mai mult de la acest sezon?**

– Să înscriu cât mai multe goluri şi să promovez cu Astra în Divizia B.

**– Îţi mulţumim şi îţi dorim cât mai multe „boabe" în poarta adversarilor.**

**ALEXANDRU CHEBELEU**
**DANIEL SCRIDON**
**Foto: ONORIU FELEA**

## Astăzi, în „Cupa României - Tuborg"

# UTA JOACĂ ÎNTR-O UNITATE MILITARĂ

După ce a eliminat pe A. C. U. „Astra Trinity", UTA continuă parcursul în „Cupa României - Tuborg", iar astăzi, de la ora 17,00, la Someşeni, va întâlni formaţia locală Victoria.

Această echipă este formată doar din soldaţi de la Unitatea Militară din Someşeni (4 km de Cluj) şi - ca o curiozitate - meciul se va disputa chiar în incinta ei.

UTA a plecat ieri după-amiază spre Cluj, unde a şi „tras" astă-noapte, lotul fiind format doar din juniori şi câteva rezerve.

**L. S.**

## După victoria de la Dej

# TELECOMUL ÎŞI POATE ÎMBUNĂTĂŢI GOLAVERAJUL

F. C. Telecom Arad, echipa pregătită de Gigi Borugă, a debutat cu dreptul în noul campionat, câştigând cu 1-0, jocul disputat în deplasare, la Dej, cu Minerul Ocna din localitate.

Numai că „telefoniştii" arădeni ar putea câştiga jocul cu 3-0 la „masa verde", Comisia Campionatului Naţional urmând să judece, în şedinţa de joi, incidentele de la Dej, care au culminat cu refuzul unui jucător de a părăsi terenul după ce a fost eliminat. Totul a început în min. 65, când Mitu a scăpat singur, spre poarta gazdelor şi a fost faultat de dejeanul Moldovan. „Centralul" Constantin Gheorghe jr., fiul actualului preşedinte al Ceahlăului Piatra-Neamţ, i-a arătat cartonaşul roşu jucătorului Moldovan. Pentru curajul său în aplicarea regulamentului, gazdele l-au ţinut „în pumni" vreo cinci minute pe arbitrul sucevean. Cum jucătorul eliminat nu a vrut să părăsească terenul sub nici o formă, partida a continuat cu acesta în teren. Au urmat alte eliminări în tabăra gazdelor, dar cu jucători „cuminţi", care au plecat la vestiare. În final, arbitrul C. Gheorghe, a reţinut cinci camete jucătorilor localnici şi unul oaspeţilor.

Aşadar, toate motivele ca rezultatul să se omologheze cu 3-0 pentru F. C. Telecom Arad, care în acest fel şi-ar îmbunătăţi golaverajul.

**D. SCRIDON**

# DEPLASAREA TIFOSILOR „RED FIGHTERS" LA SOMEŞENI-CLUJ

**Miercuri, 23.08. a. c., la orele 17,00, se va disputa, la Someşeni, în cadrul „Cupei României" la fotbal meciul dintre Victoria Someşeni şi UTA. Pentru acest meci, tifosii „Red Fighters" pot efectua deplasarea la Cluj cu trenul acc. 18,35.**

**Plecarea din Arad va avea loc la ora 06,54 din Gara CFR, întâlnirea tifosilor fiind prevăzută pentru ora 06,45. Preţul deplasării este de 15.000 lei/persoană.**

**Informaţii la nr. tel.: 094/507980 (dl. Luca Alecu).**

## Baschet masculin

# CUPA „WEST PETROM" DEBUTEAZĂ MÂINE

Începând de mâine şi până sâmbătă, Aradul va fi gazda unui interesant turneu baschetbalistic. Este vorba despre Cupa „West Petrom", întrecere care tinde să devină una de tradiţie. Participarea va fi internaţională, la start aflându-se, exceptând formaţia locală - B. C. West Petrom şi pe Herlitz Târgu Mureş, „naţionala" Moldovei şi gruparea iugoslavă O. K. K. Belgrad. Reuniunile sunt planificate astfel: **joi** şi **vineri** - de la **orele 17,30 şi 19,30**, iar **sâmbătă** - de la **orele 9,30 şi 11,30**. Se va juca, prin urmare, după sistemul „fiecare cu fiecare". Turneul se anunţă foarte atractiv, mai ales că la „petrolişti" vor debuta noile achiziţii, Elemer Tordai, Toni Alexe şi Zoran Spasojevic. Din păcate nu va putea evolua, în schimb, Rareş Apostol, pivotul arădean fiind în continuare accidentat. Vom reveni în numărul de mâine al ziarului nostru, cu programul complet al întâlnirilor de la Sala Sporturilor.

**ADRIAN HĂRŢĂU**

# ERATĂ

***Dintr-o regretabilă eroare, în ziarul nostru de sâmbătă, în interviul cu Marcel Coraş, s-a strecurat o greşeală. În loc de „George Albu - fost director general la Astra" trebuie citit „George Albu - director general la Astra."***

## Campionatul Judeţean „Promoţie" - Seria A

# VIITORUL SĂVÂRŞIN - CONSTRUCTORUL SĂVÂRŞIN 2-0 (0-0)

**A marcat**: Bedreag - min. 54 şi 71

**V. Săvârşin**: Părăuan-Simon, Butar, Olaru, I. Sava, Pleş, Tarcu, Stoican, Oaida, Bota, M. Popa. **Au mai jucat:** Bedreag, Bârzoi, M. Sava.

**C. Săvârşin**: Jurcoane-Hangan, Leric, Grozav, Herbei, Moldovan, Macavei, Bianca, Toade, Demian, Neamţ. **Au mai jucat :** Hălălişan , Demian , Neamţ.

**Au arbitrat:** Ciprian Ardelean, Toma Kiss.

**Rezultatele primei etape**

Eagles Fântânele-Arkit 3-0; Voinţa Mailat-Gloria Secusigiu 2-3; Viitorul Săvârşin - Constructorul Săvârşin 2-0; Foresta Sânpetru German-Voinţa Munar 3-4; Banatul Vinga-Victoria Zăbrani 1-2; Victoria Frumuşeni-Mureşul Ususău 3-1; Banatul Căpâlnaş-Mănăştureana Mănăştur 4-3; Agronomia Şagu-Fortuna Cruceni 0-3 (f. j.).

**C. MNERIE**

## Din cauza căldurii

# RESTANŢELE DIN „D" AU FOST AMÂNATE

Meciurile „Universitatea" Arad - „Crişana" Sebiş, respectiv „Şoimii" Lipova - „Păulişana" Păuliş, restanţe din prima etapă a Diviziei D, deşi trebuiau să se dispute astăzi, au fost amânate, la o dată care se va comunica ulterior.

Acest fapt nu se datorează - însă - problemelor pe care le întâmpină formaţiile de mai sus, ci d-nei dr. Adriana Nica - şefa cabinetului de medicină sportivă, care a propus celor de la AJF amânarea partidelor, din cauza căldurii, temperaturile exagerate din aceste zile putând face numai rău fotbaliştilor.

Conducerea ajefistă a luat act de propunerea d-nei dr. Nica şi iată că pentru a vedea cele două meciuri mai trebuie să aşteptăm.

**LEO S.**

# PROGRAMUL TURULUI CAMPIONATULUI JUDEŢEAN „PROMOŢIE" SERIA „A" - EDIŢIA 2000/2001

**Etapa a 2-a**
**Duminică - 27 august 2000**
M. Mănăştur - A. Şagu
M. Ususău - B. Căpâlnaş
V. Zăbrani - V. Frumuşeni
V. Munar - B. Vinga
Gl. Secusigiu - F. Sp. German
Constr. Săvârşin - V. Mailat
Arkit Arad - Viit. Săvârşin
F. Cruceni - E. Fântânele

**Etapa a 3-a**
**Duminică - 3 septembrie 2000**
V. Mailat - Arkit Arad
F. Sp. German - Constr. Săvârşin
B. Vinga - Gl. Secusigiu
V. Frumuşeni - V. Munar
B. Căpâlnaş - V. Zăbrani
A. Şagu - M. Ususău
F. Cruceni - M. Mănăştur
Viit. Săvârşin - E. Fântânele

**Etapa a 4-a**
**Duminică - 10 septembrie 2000**
M. Ususău - F. Cruceni
V. Zăbrani - A. Şagu
V. Munar - B. Căpâlnaş
Gl. Secusigiu - V. Frumuşeni
Constr. Săvârşin - B. Vinga
Arkit Arad - F. Sp. German
Viit. Săvârşin - V. Mailat
E. Fântânele - M. Mănăştur

**Etapa a 5-a**
**Duminică - 17 septembrie 2000**
F. Sp. German - Viit. Săvârşin
B. Vinga - Arkit Arad
V. Frumuşeni - Constr. Săvârşin
B. Căpâlnaş - Gl. Secusigiu
A. Şagu - V. Munar
F. Cruceni - V. Zăbrani
M. Mănăştur - M. Ususău
V. Mailat - E. Fântânele

**Etapa a 6-a**
**Duminică - 24 septembrie 2000**
V. Zăbrani - M. Mănăştur
V. Munar - F. Cruceni
Gl. Secusigiu - A. Şagu
Constr. Săvârşin - B. Căpâlnaş
Arkit Arad - V. Frumuşeni
Viit. Săvârşin - B. Vinga
V. Mailat - F. Sp. German
E. Fântânele - M. Ususău

**Etapa a 7-a**
**Duminică - 1 octombrie 2000**
B. Vinga - V. Mailat
V. Frumuşeni - Viit. Săvârşin
B. Căpâlnaş - Arkit Arad
A. Şagu - Constr. Săvârşin
F. Cruceni - Gl. Secusigiu
M. Mănăştur - V. Munar
M. Ususău - V. Zăbrani
F. Sp. German - E. Fântânele

**Etapa a 8-a**
**Duminică - 8 octombrie 2000**
V. Munar - M. Ususău
Gl. Secusigiu - M. Mănăştur
Constr. Săvârşin - F. Cruceni
Arkit Arad - A. Şagu
Viit. Săvârşin - B. Căpâlnaş
V. Mailat - V. Frumuşeni
F. Sp. German - B. Vinga
E. Fântânele - V. Zăbrani

**Etapa a 9-a**
**Duminică - 15 octombrie 2000**
V. Frumuşeni - F. Sp. German
B. Căpâlnaş - V. Mailat
A. Şagu - Viit. Săvârşin
F. Cruceni - Arkit Arad
M. Mănăştur - Constr. Săvârşin
M. Ususău - Gl. Secusigiu
V. Zăbrani - V. Munar
B. Vinga - E. Fântânele

**Etapa a 10-a**
**Duminică - 22 octombrie 2000**
Gl. Secusigiu - V. Zăbrani
Constr. Săvârşin - M. Ususău
Arkit Arad - M. Mănăştur
Viit. Săvârşin - F. Cruceni
V. Mailat - A. Şagu
F. Sp. German - B. Căpâlnaş
B. Vinga - V. Frumuşeni
E. Fântânele - V. Munar

**Etapa a 11-a**
**Duminică - 29 octombrie 2000**
B. Căpâlnaş - V. Vinga
A. Şagu - F. Sp. German
F. Cruceni - V. Mailat
M. Mănăştur - Viit. Săvârşin
M. Ususău - Arkit Arad
V. Zăbrani - Constr. Săvârşin
V. Munar - Gl. Secusigiu
V. Frumuşeni - E. Fântânele

**Etapa a 12-a**
**Duminică - 5 noiembrie 2000**
Constr. Săvârşin - V. Munar
Arkit Arad - V. Zăbrani
Viit. Săvârşin - M. Ususău
V. Mailat - M. Mănăştur
F. Sp. German - F. Cruceni
B. Vinga - A. Şagu
V. Frumuşeni - B. Căpâlnaş
E. Fântânele - Gl. Secusigiu

**Etapa a 13-a**
**Duminică - 12 noiembrie 2000**
A. Şagu - V. Frumuşeni
F. Cruceni - B. Vinga
M. Mănăştur - F. Sp. German
M. Ususău - V. Mailat
V. Zăbrani - Viit. Săvârşin
V. Munar - Arkit Arad
Gl. Secusigiu - Constr. Săvârşin
B. Căpâlnaş - E. Fântânele

**Etapa a 14-a**
**Duminică - 19 noiembrie 2000**
Arkit Arad - Gl. Secusigiu
Viit. Săvârşin - V. Munar
V. Mailat - V. Zăbrani
F. Sp. German - M. Ususău
B. Vinga - M. Mănăştur
V. Frumuşeni - F. Cruceni
B. Căpâlnaş - A. Şagu
E. Fântânele - Constr. Săvârşin

**Etapa a 15-a**
**Duminică - 26 noiembrie 2000**
F. Cruceni - B. Căpâlnaş
M. Mănăştur - V. Frumuşeni
M. Ususău - B. Vinga
V. Zăbrani - F. Sp. German
V. Munar - V. Mailat
Gl. Secusigiu - Viit. Săvârşin
Constr. Săvârşin - Arkit Arad
A. Şagu - E. Fântânele

# Magazinele LIA ARDELEAN

**VĂ OFERĂ**

**Mobilă de calitate superioară**

✸ DORMITOARE ✸ BIBLIOTECI ✸ COLȚARE
✸ CANAPELE ✸ CANAPELE CU FOTOLII
✸ CAMERE DE TINERET ✸ BUCĂTĂRII
✸ MOBILIER DE BIROU ✸ SCAUNE ERGONOMICE

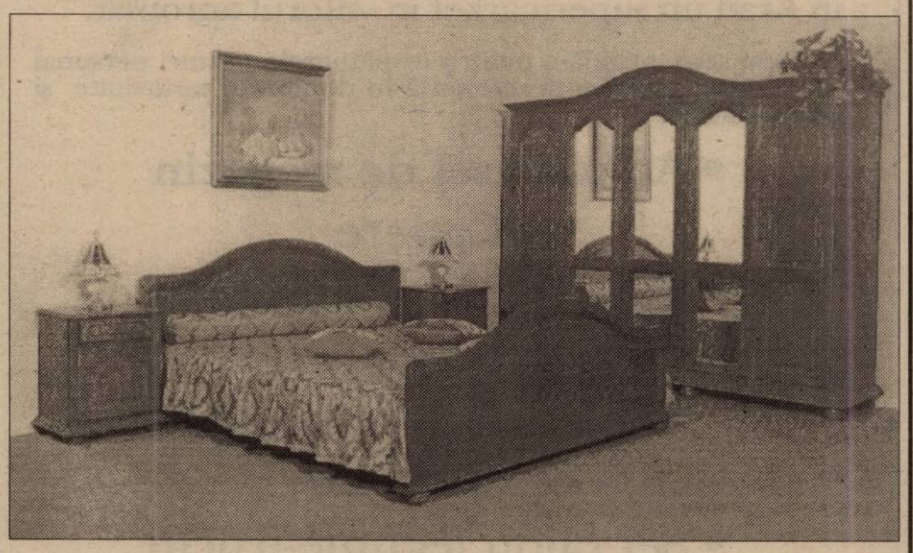

Magazinul: ■ **LIA ARDELEAN** - Casa de Cultură a Sindicatelor
■ **LIA ARDELEAN** - Magazinul Ziridava, et. III

**ATENȚIE,** vindem și cu plata în rate.

**Program zilnic: 9-17, sâmbătă 9-13.**

(1515506)

# S.C. CENTROSOJA S.R.L. ARAD

s.c. CENTROSOJA s.r.l. ARAD

Str. Poetului 105-107
tel. 270408; 250528;
fax. 250528; 289893

CENTROSOJA

Sămânța este certificată și calitatea atestată conform normelor naționale

**VINDE** PENTRU ÎNSĂMÂNȚĂRILE DE TOAMNĂ,

**SĂMÂNȚĂ DE GRÂU DIN SOIURILE:**

- NOVI-SAD 7000
- PARTIZANKA
- DROPIA
- ALEX
- TRANSILVANIA

**IMPORTANT** PLATA SE POATE FACE ÎN BANI SAU PRODUSE AGRICOLE!

# COMPANIA DE TRANSPORT PUBLIC ARAD

**INFORMEAZĂ** Publicul călător, că în perioada: **25.08.2000-05.09.2000**

PENSIONARII POT PROCURA ABONAMENTE CU REDUCERE 50%, DUPĂ CUM URMEAZĂ

- în zile lucrătoare, între orele 8,00-12,00, la următoarele tonete:

- Fortuna
- Gara C.F.R.
- Voinicilor
- Zona II-III
- Caraiman
- U.T.A.
- Grădiște
- Alfa
- Podgoria

- Agenția Avram Iancu, între orele 8,00-16,00, în zile lucrătoare

Pentru procurarea abonamentelor sunt necesare următoarele acte: - buletin identitate - ultimul cupon de pensie

# VINDEM MICROBUZ

RENAULT MASTER

*3,5 tone - 13 m.c.*
*- stare bună.*

**TELEFON: 280175; 281800**

(1515433)

Distribuitor Autorizat dialog

# MITSUBISHI

**CU NUMAI**

# 499 000 lei*

**PENTRU ORICE ABONAMENT CU MINUTE INCLUSE GRATUIT LA CONECTARE:**

**APARAT FOTO KODAK**

GSM CENTER

tel: 057/211800; fax: 057/211900; p-ta A. IANCU nr.10,
tel: 057/254686; fax: 057/254745 str. CLOSCA nr. 3,
tel/fax: 057/212262 magazin ZIRIDAVA, parter,
e-mail: gsmcente@arad.ro

* Chiar si pentru abonamentul INEDIT, 4 USD. Pretul nu contine TVA.

# „S.C. ANNO S.R.L." Arad

str. Andrei Șaguna nr. 52, tel/fax 057-213.111; 057-285333

- țigle tip Jamina import Ungaria, modele: Tango, Csardas, Keringő, Polka, glazurate și neglazurate și alte materiale aferente construcțiilor;
- țevi cupru și fitinguri 15 mm-22 mm;
- țevi cu inserție de aluminiu și accesorii (Henco);
- tuburi de scurgere PVC 32-110 mm
- racorduri și accesorii diferite pentru instalații sanitare

VĂ OFERĂ LA PREȚURI AVANTAJOASE:
Societatea asigură transport de țigle gratuit, la domiciliu, pe raza municipiului Arad.

**ALEGEȚI ANNO!!!**
**ALEGEȚI CALITATEA!!!** (5550990)

BIROTICĂ

Leximis Splaiul Gen. Gh. Magheru Bl. 329B (Micalaca)
Tel./Fax: 057/270111; 270100, Arad

**Distribuitor autorizat de**

- SEIFURI BLINDATE
- CASE DE BANI
- APARATE DE NUMĂRAT BANI
- DETECTOARE DE BANCNOTE FALSE

CALITATE

SIGURANȚĂ

# ELECTRONIC SHOP

P-ta UTA, bl. U1-2, tel/fax: 271123; 271642; 289642

Canon

**Furnizorul TĂU de:**

- *Copiatoare*
- *Imprimante*
- *Calculatoare*
- *Service*

(1515577)

# -10% ♦ KLUDI ♦

- stoc limitat -

**Dă forma apei**

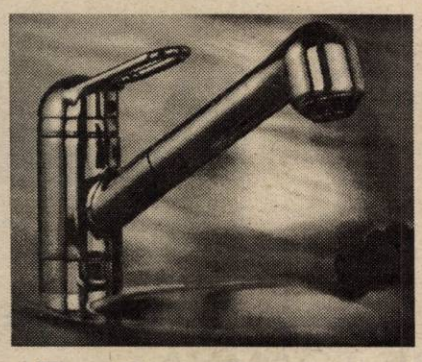

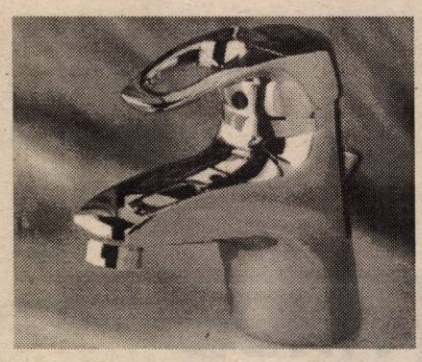

***Produsele renumitei firme germane***

**Acum și în Arad**

***Prin***

**SC INSTAL IMPEX SRL**

*Distribuitor autorizat pentru zona de Vest*

***Depozit: str. Dorobanților nr. 55 tel.: 057/211292***

***Magazin: str. Episcopiei nr. 24 tel.: 057/270091***

## Oferta noastră mai cuprinde:

- Țevi și fitinguri din cupru - SANCO - Ø15-Ø28
- Țevi mulistrat PeX-Al-PeX-HAKA - și accesoriile aferente
- Fitinguri zincate 3/8'' - 2'', curbe sudură trase 3/4'' - 2''
- Țevi și fitinguri din PVC, PE, PP pentru rețele de apă și canalizare
- Dedurizator FLODRAVIN 3000
- Căzi, cabine pentru duș, rezervor WC LAGUNA și GEBERIT
- Corpuri încălzire din oțel - DUNAFERR -, pompe GRUNDFOSZ
- Tuburi izolatoare pentru țevi - THERMAFLEX -
- Robineți cu sferă pentru apă și gaze 1/2'' - 2''
- Coliere țeavă cu diblu 3/8'' - 2''; Ø15-Ø219
- Contoare Zenner la preț de fabrică

***NU UITAȚI!***

**NOI VĂ OFERIM PRODUSE DE CALITATE LA PREȚ DE IMPORTATOR**

# BILLA

***avantajul tău zilnic***

Rețeaua de supermagazine **BILLA** va deschide în Arad un supermarket în viitorul apropiat.

În acest sens, angajăm pentru următoarele posturi personal calificat cu experiență relevantă în domeniu, seriozitate și disponibilitate.

- Adjunct șef de magazin
- Casiere
- Funcționari economici
- Recepționer marfă
- Măcelari-Tranșatori
- Bucătari
- Șef raion legume-fructe
- Personal deservire rafturi
- Inginer de sistem

Pentru funcția - Inginer de sistem - cerințele sunt: Operare DOS, UNIX, Windows NT, hardware PC, rețele de calculatoare, permis de conducere categoria B, lb. engleză, germana constituie un avantaj.

Vă rugăm, trimiteți CV-urile dvs. la CP 555, OP 1, București

# Reducere - Reducere - Reducere

la magazinul de vopsele

## Color Plus

Arad, str. Dr. Ioan Ratiu nr. 25. Tel. 251259

Vopsea pt. interior "Spor" - 315.000 lei/14kg
Vopsea pt. exterior "Spor" - 376.000 lei/14kg
Vopsea pt. interior "Deco" - 208.000 lei/14kg
Glet "Ceradez" -115.000 lei/20kg
Lac de parchet "Parcodur" - 208.000 lei/5kg
Vopsea email alb, crem - 191.000 lei/4kg, maro - 45.000 lei/1kg

Preturi valabile pentru perioada 10.08-10.09.2000 în limita stocurilor

**Reducere - Reducere - Reducere**

# S.C. „AUTOMOBILE DACIA PITEȘTI"

***prin***

## S.C. „AUTOSERVICE CÂMPUL LINIȘTII" S.R.L.

*Arad, str. Câmpul Liniștii, nr. 1 (Vizavi de Vama de interior Arad)*

## Vinde toate tipurile de DACIA

- Executăm garanții la autoturismele Dacia vândute de orice dealer din țară
- Montăm suprastructuri 1304 - 1307
- Montăm sisteme de alarmă și radiocasetofon
- Închidere centralizată

**IMPORTANT**

Pentru autoturismele cumpărate în luna august, garanția autoturismului va fi de 3 ANI

**TELEFON: 212959; 212995; 092 - 826559.**

(1287667)

# SC EURO GSM SRL ARAD

angajează

PERSONAL DE VÂNZĂRI

(de preferință bărbat).

**Condiții:**

- disponibilitate în vânzări
- cunoștințe tehnice
- cunoașterea unei limbi străine constituie un avantaj

Curriculum vitae se depune la CP 3/161 până în 31.08.2000. (1515603)

Societate comercială

ANGAJEAZĂ

**MUNCITORI**

pentru atelier de producție

Cerințe:

- vârstă între 21-28 ani
- seriozitate
- competență
- cazier

Candidații se vor prezenta la interviu cu C.V.-ul, în data de 24 august, ora 18.

Informații la telefon: 211544.

Distribuitor Autorizat dialog

Telefoane cu personalitate

Cauta-ne vara asta si numai in reteaua Dialog vei gasi:

4$ DIALOG INEDIT

- Cadoul nostru - un aparat foto KODAK
- Telefoane de calitate
- Preturi speciale
- Cel mai ieftin abonament - Dialog Inedit

**TelecomPlus**
Arad, Bd. Revoluției nr. 85
Tel/Fax: 057-214.552

* Doar pentru abonamentele D50-D1000

## ADMINISTRAȚIA FINANCIARĂ ȘI TREZORERIA MUNICIPIULUI ARAD

**ANUNȚĂ**

Datorită condițiilor meteo deosebite, programul de încasări și plăți în următoarele zile la casieriile unității este următorul:

- între orele 7,30 - 10,30 - persoane juridice, instituții publice și agenți economici, inclusiv vânzări și răscumpărări de certificate trezorerie;
- între orele 7,00 - 12,00 - persoane fizice

Modificările ulterioare în program vor fi anunțate în timp util.

**DIRECTOR,**
**Petru Haș**

### VÂNZĂRI APARTAMENTE O CAMERĂ

Vând apartament una cameră Micălaca. Telefon 279229 după ora 16. (20568)

Vând garsonieră Micălaca, str. Cenad, bloc 231. Telefon 094.182.173. (5551404)

Vând garsonieră cf. I, zona Miorița. Telefon 095 631 145. (21137)

Vând apartament una cameră, zona Confecții. Telefon 252819. (21384)

Vând garsonieră cf. I, îmbunătățită, Micălaca. Informații telefon 230141. (21370)

Vând urgent garsonieră, str. Ursului bl. 5, et. IV, preț informativ 2.200 DM. Telefon 275469. (21386)

Vând (schimb cu apartament 2 camere) garsonieră cf. I, Micălaca, str. Abrud bl. 123, et. I. Informații telefon 267826, după ora 15. (21414)

Vând garsonieră cf. I, în Vladimirescu. Informații telefon 531802. (4932343)

Vând garsonieră cf. I, compusă: hol, baie, cameră, bucătărie, balcon închis, faianță, gresie, parchet, zona III Micălaca. Telefon 095 257 532. (21457)

Vând apartament 1 cameră, cf. I, decomandat, balcon mare, et. I, 10.800 DM. Telefon 213113. (21462)

Vând garsonieră cf. I, str. Aleea Romanței bl. O, ap. 3, Grădiște, vizibilă orele 10-14, telefon 095 407 498. (3030588)

### VÂNZĂRI APARTAMENTE DOUĂ CAMERE

Vând (închiriez) apartament 2 camere, zona Polivalentă. Telefon 094 523 701. (21184)

Vând 2 camere, Vlaicu, îmbunătățiri, 9.000 DM. Telefon 253364. (21404)

Vând 2 camere, Mioriței, et. I, 13.500 DM. Telefon 270856. (21404)

Vând 2 camere, Alfa, et. II, îmbunătățiri, 13.800 DM. Telefon 270856. (21513)

Vând apartament 2 camere, etaj 1, bloc 35, Alfa, îmbunătățiri. Telefon 092.731.415. (20515)

Vând apartament 2 camere, decomandate, îmbunătățit, Alfa, 13.000 DM. Telefon 277825, după ora 19. (21046)

Vând apartament 2 camere, semidecomandat, Micălaca, bl. 563, amenajat modern. Telefon 095 605 022. (21047)

Vând urgent apartament 2 camere, bl. 365, et. 4/8, ap. 16, 16.500 DM, negociabil. Telefon 265834 sau 093.532.217. (21061)

Vând apartament 2 camere, et. II, decomandate, complet mobilate, zona 300, bl. 305, sc. D, bloc contorizat, vizibil, orice oră. Telefon 219402. (21259)

Vând apartament 2 camere, cf. I, et. 3/4, zona Lebăda, complet renovat, occidental. Telefon 252657. (21376)

Vând 2 apartamente a 2 camere, zona 300, et. I + garaj (central, Legea 112 curte). Telefon 259799, 234430, între orele 7-10, 20-22. (21371)

Vând apartament 2 camere, parțial mobilat, zona Grădiște. Telefon 223794 sau 231668, vizibil după masă. (21402)

Vând apartament 2 camere, semidecomandat, cf. I, et. I, Calea Romanilor, bloc cărămidă, contorizat, balcon închis, geamuri duble, lambrisat, ușă stejar, jaluzele, faianțat, uscătorie la fiecare etaj, preț 24.000 DM. Telefon 236501. (21400)

Vând apartament 2 camere, mobilat și utilat, zona Alfa, et. IV, acoperiș țiglă. Telefon 093 367 594. (21396)

Vând apartament 2 camere, în Grădiște, total îmbunătățit. Telefon 093 777 175. (21451)

Vând apartament 2 camere, bl. X23, sc. B, ap. 3, preț informativ 13.000 DM, negociabil și în rate, cu avans. Telefon 274668, seara. (21459)

Vând apartament 2 camere, decomandat, faianță, gresie, balcon închis, Aradul Nou. Telefon 213113. (21462)

Vând apartament 2 camere, decomandate, Vlaicu, preț 16.500 DM. Telefon 094 778 462. (21489)

Vând apartament 2 camere, central, et. II, 35.000 DM. Telefon 094 778 462. (21489)

### VÂNZĂRI APARTAMENTE TREI CAMERE

Vând (schimb, variante) apartament 3 camere, amenajat, et. IV, fără probleme, în 2 rate. Telefon 219748, 095 312 139. (21425)

Vând 3 camere, Vlaicu, cf. II, 10.500 DM. Telefon 253364. (21404)

**Vând apartament ultracentral, 3 camere, parter, ideal firme. Telefon 095.067.962; 213063 (21145)**

Vând apartament 3 camere, decomandate, 2 băi, 2 balcoane, et. I, garaj, Micălaca, zona 700, preț 21.000 DM, exclus intermediari. Telefon 094 927 730. (21216)

Vând urgent și ieftin apartament 3 camere, decomandate, faianță, gresie, parchetat, mobilat sau nemobilat. Telefon 095.782.505 sau 243280. (21274)

Vând apartament 3 camere decomandate, etaj I, garaj, Alfa, 20.000 DM. Telefon 258296; 092.315.686. (21333)

Vând urgent apartament 3 camere decomandate, 95 mp, contorizat complet, 16.800 DM, zona Aradul Nou. Telefon 288346. (21362)

Vând apartament 3 camere, confort deosebit, Lipova, zona Intim, familia Nedelcu. Informații telefon 461145. (21380)

Vând apartament 3 camere, et. I, str. Spitalului, bl. 3. Telefon 253670. (21420)

Vând apartament Samantha, 3 camere. Telefon 222182. (21406)

Vând apartament 3 camere, cf. I, et. III, Vlaicu, „Z"-uri, 21.000 DM. Telefon 213113. (21462)

Vând apartament 3 camere, decomandat, Micălaca 300, et. II. Telefon 213113. (21462)

### VÂNZĂRI APARTAMENTE 4-5-6 CAMERE

Vând apartament 4 camere, central, tip Samantha, 2 băi, complet îmbunătățit. Telefon 057 - 251397. (21352)

Vând apartament 4 camere, decomandat, stare foarte bună, str. Alba Iulia, bl. 541, preț 23.000 DM, negociabil. Telefon 255488; 092.347.620. (21248)

Vând apartament 4 camere, Micălaca, 16.000 DM. Telefon 265634. (21424)

Vând apartament ILLA, 4 camere, central (Bușteni). Telefon 094 778 462. (21489)

### VÂNZĂRI CASE

Vând casă de vacanță deosebită, zonă pitorească - Valea Cladovei, cu toate utilitățile, teren 2.700 mp, preț 24.500 USD. Telefon 093 599 169. (21535)

Ocazie! Vând urgent casă în Grădiște, 4 camere + anexe, tot confortul, 55.000 DM și casă mare, cu depozite, Aradul Nou, 1.500 mp, variante. Telefon 092 207 518, 276353. (21157)

Vând jumătate de casă. Telefon 094.397.419.

Vând casă mare (2 apartamente) 2 intrări, termoficată. Numai oferte serioase la telefon 094.397.419.

Vând urgent casă în Sânicolaul Mic, 980 mp, 15.000 DM și în Pâncota, 1.800 mp, 3 minute de centru, trifazic, 23.000 DM. Telefon 288713, după ora 20. (20122)

Vând casă cu grădină, 1.100 mp, gaz, apă, telefon, satelit, Gai. Telefon 274994. (19959)

Vând casă Aradul Nou, 4 camere, încălzire centrală, bucătărie, baie, curte, grădină, suprafața 600 mp, 48.000 DM negociabil. Telefon 092.640.821. (20217)

Vând apartament în asociație, str. Occident, etaj I. Telefon 210740. (20519)

Vând casă mare pe colț 220 mp construcția + 700 mp grădină + curte, Grădiște. Telefon 276488. (20545)

Vând casă trei camere, complet renovată, singur în curte, zona Biserica Sîrbească. Telefon 277027. (21090)

Vând casă, str. Școlii nr. 17. Telefon 289219. (21172)

Vând casă localitatea Beliu nr. 559, Piața Beliu. Telefon 288072, 462672. (21230)

Vând casă cu etaj Păuliș (în deal), ocupabilă imediat, posibilități: locuit 2 familii; privatizare: turism, comercial, sănătate. Telefon 230170. (21215)

Vând casă (din cărămidă), 3 camere, anexe, gaz, apă, canalizare, trifazic, TVS, telefon, Aradul Nou. Telefon 287206. (14523)

Vând casă în Grădiște, 3+1 camere, cu garaj, curte betonată + 400 mp grădină, 37.000 DM. Telefon 092.729.953. (20418)

Vând casă nouă în curte, posibil privatizare, negociabil, central. Telefon 213304. (21283)

Vând casă 5 camere + dependințe, gaz, canalizare, acces auto, grădină (are și spațiu comercial), Pârneava. Telefon 270789. (21331)

Vând urgent casă, zonă centrală, racordată la gaz, canalizare, telefon, preț 17.000 DM. Telefon 092.983.942. (21092)

Vând urgent casă în Galșa. Telefon 466723 sau 531859. (21270)

Vând casă 2 camere, baie, grădină. Telefon 276543. (21149)

Vând casă 3 camere, grădină mare. Telefon 273666. (21149)

Vând casă, grădină, apă, gaz, Grădiște. Telefon 232193. (21378)

Vând casă 2 camere, hol, bucătărie, anexe, curte mare, apă, gaz trifazic, str. Porumbaculul nr. 20, Silvaș, 21.000 DM, negociabil. Telefon 250932. (21374)

Vând casă mare, anexe, grădină, vie, pomi fructiferi, posibilități privatizare, în Macea nr. 105. (21372)

Vând urgent casă mare, central 5 camere, dependințe, gaz, 75.000 DM, negociabil. Telefon 282913. (21330)

Vând vilă, compusă din: 11 dormitoare, cameră de zi, 8 băi, piscină, sistem de securitate. Telefon 276419. (21412)

Vând casă în Zărand, județul Arad nr. 425, 3 camere, anexe, grădină, toate în stare foarte bună, ocupabilă imediat. Telefon 095 317 785. (21408)

Vând casă Micălaca, 1.000 mp. Telefon 092 292 559. (21397)

Vând casă 3 camere, parchetate, teracote, garaj, grădină, comuna Șagu nr. 313/A. Telefon 212386. (21432)

Vând casă 3 camere, baie, bucătărie, încălzire centrală pe gaz, grădină 1.080 mp, str. Ghioceilor nr. 11, Bujac. (21434)

Vând casă ultracentral, singur în curte, garaj. Telefon 094 795 541, 257213. (21443)

Vând casă cu etaj, Grădiște, 2 apartamente, multiple îmbunătățiri, anexe, grădină, str. Cehov nr. 3, 62.000 DM, negociabil. Telefon 220364. (21455)

Vând casă mică, în comuna Zimandul Nou. Informații telefon 092 293 718, orele 18-20. (21461)

Vând casă tot confortul, 65.000 DM sau schimb cu apartament 3 camere + diferență. Telefon 271105. (21472)

**(Continuare în pagina 14)**

(Urmare din pagina 13)

Vând casă cu etaj, piscină, central, 60.000 DM, negociabil. Telefon 222373. (21487)

Vând casă ocupabilă, în Pârneava, apă, gaz, grădină. Telefon 094 773 308. (21502)

Vând casă, 2 camere, anexe, fără grădină, Pecica. Telefon 468983. (4873541)

## VÂNZĂRI SPAȚII

Vând (închiriez) spații comerciale 86, 900 mp, toate dotările. Telefon 094 798 000. (20299)

Vând urgent gheretă Piața Miorița, posibil orice activitate. Telefon 094.669.443. (21115)

Vindem autoservice, magazin piese, bar, terasă, teren 3.000 mp, proprietate, situat ultracentral, preț 400.000 USD, negociabil. Telefon 092.295.317, 093.702.184. (21074)

Vând gheretă, zona Intim, preț 12.000 DM. Informații telefon 094 618 030. (21377)

Vând spațiu comercial 80 mp, Pârneava. Telefon 251117. (21450)

Vând gheretă metalică, amenajată, 15 km Arad DN. Telefon 093 622 431. (21498)

Vând (închiriez) spațiu comercial sau pentru producție mică, 400 mp, Vlaicu. Telefon 095 650 564. (21511)

## VÂNZĂRI TERENURI

Vând teren 460 mp, Șega. Telefon 247429. (20417)

Vând teren intravilan 625 mp, posibilități curent, apă, gaz. Telefon 230483. (21355)

**Vând 550 mp Grădiște, Orient, anexe, toate utilitățile. Telefon 276939. (21393)**

Vând loc de casă (casă) Gai, 1.500 mp, posibilități de gaz, apă. Informații str. Alexandru cel Bun nr. 2. (21458)

## VÂNZĂRI AUTO

Vând Dacia 1310, 1993, stare perfectă, CIV, preț 2600 DM, negociabil. Telefon 095.783.797. (21188)

Vând Mazda 626, 2,0 Diesel, stare excepțională, CIV, înmatriculată. Telefon 092 589 484.

Vând, schimb instalație pentru vopsit cu câmp electrostatic. Telefon 280212, 093.479.734. (20525)

Vând Dacia 1310 Break, 1989, stare foarte bună, CIV, verificare, numere noi, 2.000 DM. Telefon 276488. (20545)

**Vând SISTEME DE CLIMATIZARE noi pentru orice tip de AUTOTURISM. Telefon 094 791 100, fax 0040-57 259538. (21164)**

Vând BMW Turbo Diesel, an 1985, preț 5.700 DM. Telefon 258257. (21232)

Vând sau schimb VW Transporter, motorină, fabricație 1984, neînmatriculat, cu 2500 DM, negociabil sau Dacia papuc. Telefon 473750. (21281)

Vând instalații climatizare auto și interioare, toate tipurile. Telefon 284857; 092.556.562. (21289)

Vând urgent BMW 324 D, 1986, stare foarte bună, 8.000 DM negociabil. Telefon 265834; 093.532.217. (21295)

Vând autoturism Dacia Breck, 1990, 1500 DM. Telefon 420197, Sebiș, familia Pop. (21299)

Vând Hunday neînmatriculat, an fabricație 1994. Telefon 093.237.966. (5551406)

Vând TV izoterm roți duble, motor Brașov, preț 3200 DM. Informații localitatea Rănușa, nr. 128. (3036790)

Vând Dacia 1310 L, an 1998, alb Nova, stare impecabilă, preț 4.500 DM negociabil. Telefon 286771. (21356)

Vând Dacia 1310, an 1988, crem, stare perfectă, 5 trepte, preț 2.500 DM negociabil. Telefon 286674. (21356)

Vând urgent Dacia 1300, stare perfectă, 1290 DM. Telefon 288346. (21362)

Vând Dacia 1310, an fabricație 1986, Saviem basculant lateral, an 1989, cap tractor MAN cu semiremorcă cu 3 axe, 20 tone, autoutilitară TV motor Brașov, an 1992. Telefon 094.577.823 sau 094.594.476. (3030582)

Vând urgent Ford Sierra TD, culoare alb, 5.500 DM, negociabil. Telefon 095 853 657. (21256)

Vând disc mare și cumpăr vibrochen tractor 650, maxim cota II. Telefon 243742, Șicula telefon 200. (21293)

Vând tractor U650, stare perfectă de funcționare, urgent. Telefon 195, localitatea Șimand nr. 1214. (21394)

Vând sau schimb cu Dacia + diferență, Audi 100. Telefon 095 883 040, 095 880 691. (21398)

Vând Dacia 1410, stare foarte bună, din anul 1996, preț 3.600 DM. Telefon 219255 sau 092 288 576. (21407)

Vând Dacia 1300, înmatriculată, cu VT, stare bună, an 79, preț 800 DM, negociabil. Informații telefon 095 880 830. (21415)

Vând Dacia 1310, an fabricație 1995, cu bord CN, preț negociabil, 3.700 DM. Telefon 236659. (21418)

Vând microbus VW LT 28, Diesel, persoană fizică, necesită reparații. Telefon 093 778 884. (21423)

Vând Dacia 1300, stare foarte bună, 950 DM, negociabil. Telefon 093 518 650, 286856. (21454)

Vând motocicletă Jawa 350, stare bună, an 1992. Telefon 095 900 499, 278319. (21453)

Vând M461 Diesel, stare foarte bună, localitatea Drauț nr. 219. (21449)

Vând Trabant 601, stare bună, 5.000.000 lei, Gai, str. Tribunul Corcheș nr. 1A. (21444)

Vând autoturism Dacia 1300, stare bună, preț negociabil. Telefon 257949.

Vând Dacia 1410 TLX, 1989, roșie, perfectă stare, CIV + VT, 2.450 DM, negociabil. Telefon 094 893 913. (21465)

Vând Opel Kadett 1,6 Diesel, an fabricație 1986, cu 4 uși, avariat. Telefon 420084 seara sau 095 596 576. (3036791)

Vând motocicletă CZ 175 pe trei roți, pornire manuală. Telefon 562337. (5551408)

Vând Dacia 1300, an 1982, RK, CIV, vopsită, stare perfectă, 1.800 DM, negociabil. Telefon 234172. (21488)

Vând 2 tractoare M650, RK, 3 remorci, 2 pluguri sau schimb cu tractor 445. Vârfurile nr. 116. (0346117)

Vând Dacia 1310, preț 10.000.000 lei, negociabil. Localitatea Macea, telefon 536313. (21227)

Vând Dacia Papuc 1304, an 1995, neacoperită, stare perfectă, 3.500 DM. Telefon 094.159.594. (21558)

## VÂNZĂRI ELECTRO

Vând cuptor cu microunde, 50 DM. Telefon 275277. (21143)

Vând combină frigorifică și congelator cu sertare. Telefon 275277. (21143)

**Vindem diferite TELEVIZOARE COLOR stereo (100 modele) de la 58 cm - 70 cm, prețuri convenabile. Telefon 280260. (20543)**

**Vindem COMPUTER Pentium I 133 MHz 16-24-32 RAM, monitor 15 complet, prețuri convenabile, reduceri preț pentru elevi, studenți, cadre didactice. Telefon 280260. (20543)**

**Vindem COMPUTERE 486, IBM, diferite configurații complete, prețuri convenabile; pentru copii până la 12 ani - 1.600.000 lei. Telefon 280260. (20543)**

**Vindem IMPRIMANTĂ HP cu jet și HP Laser. Telefon 280260. (20543)**

**Vindem Pentium 2, nou, 533 MHz, 64 VPAM, 10 Giga, placă de sunet, placă video, Modem, accelerator grafic CD 42, monitor 17. Telefon 280260. (21479)**

Vând CÂNTARE ELECTRONICE; CASE MARCAT FISCALE, omologate. Telefon 272727; 281188. (f.)

**Problema rufelor murdare are cea mai convenabilă soluție chiar la noi; MAȘINI SPĂLAT AUTOMATE, second-hand, import GERMANIA, cu garanții; prețuri 1.800.000 - 2.000.000 lei. Telefon 094.706.321; 259339. (19470)**

**Puteți uita de arșița verii în cel mai ieftin mod posibil: FRIGIDERE, COMBINE, LĂZI, CONGELATOARE second-hand, cu garanții, prețuri minime. Telefon 094.706.321; 259339. (19470)**

**Vând TV COLOR second-hand, garanții, mărci renumite, prețuri: 850.000 - 2.000.000 lei. Telefon 094.706.321; 259339. (19470)**

**Vând ieftin VIDEO RECORDER import occident, cu garanție. Telefon 094.706.321; 259339. (19470)**

Vând TV color telecomandă, text, stereo, garanție. Telefon 219365; 093.380.028. (20267)

**Vând TV COLOR diferite modele: mici, mari, plastic; prețuri minime; garanție. Telefon 289456; 092.239.242.**

Vând televizoare color, preț 1.500.000-2.000.000 lei, garanție 6 luni. Telefon 212005, orele 9-17. (20433)

Vând televizoare color, preț 1.350.000 lei, garanție 6 luni. Telefon 244904, orele 9-17. (20433)

Vând televizoare, monitoare color, la cele mai mici prețuri. Telefon 057-287404. (21195)

Vând mașină spălat automată, TV color, cuptor microunde, garanție. Telefon 284604. (21140)

Vând televizoare color, 54-72 cm, teletext, telecomandă. Telefon 264004. (21212)

Vând mașini industriale de cusut, liniare, triplok, uberdek. Telefon 217020. (21005)

Vând computer 486 numai 150 DM, Pentium 133 MHz numai 435 DM, monitoare 15'' - 150 DM; garanție. Telefon 275420. (21366)

**Vând diferite TELECOMENZI pentru televizor (165.000 lei), VIDEO, SATELIT; componente electronice. Telefon 092.368.868; 095.794.894. (20096)**

Vând mașină de spălat automată și mașină de cusut Nicoleta. Telefon 251242. (21301)

Vând calculatoare second hand, garanție. Telefon 242089, 095 880 691. (21398)

Vând combină muzicală Sony cu 5 CD-uri, preț fix 430 DM. Telefon 219255 sau 092 288 576. (21407)

Vând mașini spălat automate, combine frigorifice, uscător rufe, televizoare color, modele noi, cu garanție. Telefon 251392. (21421)

Vând frigider mare Arctic, 4.500.000 lei, negociabil, sigilat. Telefon 095 635 091. (21440)

**Vând MALAXOR cu CUVE pentru brutărie. Telefon 287691.**

## VÂNZĂRI DIVERSE

**Vând PLASĂ GARD ZINCATĂ, toate dimensiunile; CUIE; PLASĂ RABITZ; TABLĂ ZINCATĂ 0,4; SÂRMĂ NEAGRĂ și ZINCATĂ, OȚEL BETON, TABLĂ CUTATĂ, str. Vrabiei, nr. 4. Telefon 289997. (17592)**

Vând termoteca Beretta și boilere pe gaz. Telefon 253973. (21503)

Vând vacă (20 litri lapte); congelator Artic 5 sertare; fereastră trei canate cu roletă. Telefon 235666, orele 9-17. (21260)

Vând bolțari zgură și beton, pavele, borduri, etc; prețuri accesibile. Telefon 095.634.885. (19448)

**Vând BOLȚARI BETON și ZGURĂ, prețuri avantajoase. Telefon 095 418 089. (18994)**

**Vând MOBILIER MODERN, nou, executat cu materiale din import, prețuri minime, calitate, garanție. Telefon 256769, 092 239 242.**

Vând cuptor electric francez pentru patiserie-panificație, malaxor și tăvi adecvate. Telefon 281228. (20381)

**Vând BCA, ciment, var, țiglă, sub prețul pieței. Telefon 094.524.456; 054-211807. (f.1515743)**

**Vând LEMNE FOC tăiate, esență tare, orice cantitate, domiciliul clientului. Telefon 276488, Grădiște. (20547)**

Vând făină BL 55, import Ungaria. Telefon 057-275779, 094 507 265. (21141)

Vând țiglă Jimbolia, stare bună, grinzi, coferi și laiți, preț convenabil. Telefon 094.312.822. (21262)

Vând ieftin coltare, canapele extensibile, fotolii. Informații telefon 094.478.639; 264892. (21298)

**Vând LEMNE FOC 175.000 lei, NISIP, BALAST, domiciliu. Telefon 214010. (21325)**

Vând termoteca Ariston-Beretta Turbo. Telefon 252313. (21323)

Vând mobilă stejar „Piramyde" și mobilier modern pentru magazin. Telefon 270789. (21331)

Vând 10 porci grași, albi, 20.000 lei/kg, plata pe loc. Telefon 467213; 094.648.803. (21357)

Vând garaj autorizat lângă bloc X15, Vlaicu. Telefon 288346. (21362)

**Vând LEMNE FOC tăiate, BALAST, NISIP, la domiciliu. Telefon 245248. (19676)**

**Vând: colțare, canapele, dormitoare, mobilă bucătărie, convenabil, Gai. Telefon 094.507.339; 275551, seara. (20453)**

Vând vacă + viței de 7 zile, iapă + mânză de 2 luni. Telefon 514212. (21032)

Vând sau închiriez mese de biliard. Telefon 094.556.653 sau 275726. (20536)

Vând urgent cazan nou de țuică, complet de 300 lt, preț fix 1.000 DM. Localitatea Vladimirescu, str. Ioan Slavici nr. 6. (21368)

Vând struguri fetească regală, Șiria, 8.000 lei/ kg. Telefon 057-264844. (21387)

Vând motocultor de mână, marcă franceză, preț negociabil. Telefon 279471. (21416)

Vând 4 mese și 16 scaune pentru bar sau birt + 20 buc butoaie bere 50 lt. Telefon 279471. (21416)

Vând viței și tăuraș. Telefon 245677. (21427)

Vând lambriuri brad, 46.000 lei/ mp și parchet fag, 120.000 lei/ mp. Telefon 220427. (21447)

Vând club internet în funcțiune, compus din 9 calculatoare performante și mobilier pentru bar complet, spațiu închiriat. Puteți începe activitatea imediat. Telefon 237439. (21471)

**Vând EUROBOLȚARI termoizolanți cu certificat calitate 300x250x200 la 5.300 lei/buc; 1mc-370.000 lei. Telefon 281491; 092.381.750. (21483)**

Vând ouă de prepeliță pentru diferite tratamente ale ficatului, plămânilor, anemie, colesterol și altele. Telefon 289750. (21482)

Vând combiterme (Vaillant) pe gaz, pentru apă caldă și încălzire; boilere (Vaillant) pe gaz pentru apă caldă; calorifere (aluminiu, tablă); crocodil hidraulic pentru ridicat greutăți; cărucior gemeni (nemțesc). Telefon 289544 (rog mesaj). (21492)

Vând combitermă (Vaillant) nouă pentru apă caldă și încălzire. Vând calorifere noi (Austria). Telefon 289544 (rog mesaj). (21492)

Vând mobilă masivă 3 corpuri, stare foarte bună. Telefon 093 622 431. (21498)

Vând mobilă baroc, etajată, nouă, 26 corpuri; cuier hol; mobilă bucătărie nouă, suspendată, 12 corpuri, ieftin. Telefon 232124. (21497)

Vând porc gras, motocultor nou, ARO 244D, moară boia mare. Telefon 287041. (21510)

## CUMPĂRĂRI TERENURI, IMOBILIARE

Cumpăr apartament 3 camere, Alfa, et. I-III, ofer 13.000 DM. Telefon 094 778 462. (21489)

## CUMPĂRĂRI AUTO

Cumpăr Rabă benă, cu remorcă, în stare bună cu CIV. Telefon 466327 sau 095 848 238. (Ag, Pâncota)

## CUMPĂRĂRI DIVERSE

**Cumpăr porci grași, localitatea Mâsca nr. 307, preț 19.000 lei/ kg. Telefon 057-531497, 094 774 649. (21213)**

Cumpăr miere de albine polifloră și de tei în cantități mari, plata pe loc. Telefon 094.555.063. (21280)

Cumpăr damigene 50 litri, 80.000 lei, 25 litri - 40.000 lei. Telefon 288346. (21362)

Cumpăr disc mare, localitatea Agrișul Mare, Oprea Ștefan, telefon 139. (21409)

Cumpăr porumb și grâu. Telefon 094 772 259, 095 258 562, 095 527 383. (21422)

Cumpăr acțiuni Artex, la cel mai bun preț. Telefon 093 738 867. (21514)

## CERERI ȘI OFERTE DE SERVICII

**ȘCOALA MANECHIN „CRISTIN" selectează tineret pentru curs, parade, Discoteca LASER, 26 august, ora 16. (21524)**

**FIRMĂ STRĂINĂ angajează PERSONAL, vârsta minimă 25 ani, studii superioare. Informații 092.834.426. (21202)**

**SOCOM „PIELARUL" Arad, angajează CONFECȚIONERE fețe încălțăminte calificate, mașiniste, muncitoare la masă, șerfuitoare (mașina de egalizat marginea pielii). Informații telefon 236116 sau la sediul firmei din str. Ghiba Birta nr. 16, Arad. (21222)**

**„FLORANIS" angajează BUCĂTAR pentru Restaurant Indonezian. Telefon 253838. (21322)**

**Angajăm VÂNZĂTOARE cu experiență, profil alimentar. Telefon 254832. (21357)**

**SOCIETATE COMERCIALĂ angajează MUNCITORI pentru atelier de producție. Cerințe: vârsta între 21-28 ani, cazier. Interviul va avea loc joi, 24 august, ora 18. Informații la telefon 211544. (f. 1515772)**

**FIRMĂ TÂMPLĂRIE angajează TÂMPLARI carte muncă, probă lucru. Telefon 412123. (21034)**

**Angajez BRUTARI cu experiență, salar avantajos. Informații telefon 531386. (4932343)**

**VALMAG BAR, str. Poetului 57, Arad, angajează BARMANĂ. (21367)**

**TOMAIFICIO VENEZIANO angajează personal la mașina de subțiat și CROITORI ÎN PIELE manual și la mașină, cu experiență. Telefon 254233. (21389)**

**Angajez MASEUZĂ cu experiență. Telefon 262993. (21419)**

(Continuare în pagina 15)

(Urmare din pagina 14)

SC AUGUST COM angajează TINERI ABSOLVENȚI, ȘOMERI, câștiguri rapide și avantajoase. Informații str. Ivrianu nr. 2, orele 11-16. (21395)

RESTAURANT MIORIȚA angajează BARMANI OSPĂTARI calificați. Telefon 094 824 626, Bd. Revoluției nr. 89. (21435)

Angajez ucenici brutari. Telefon 273219. (21460)

Angajez VÂNZĂTOARE pentru alimentara. Telefon 094 391 917, 279829. (21470)

BRUTĂRIE angajează BRUTAR-COCĂTOR pe vatră. Telefon 216663. (21476)

Angajăm INGINER CONSTRUCTOR pentru relații cu clienții și negocieri. Telefon 250752. (21491)

ANCOR CONFEX, str. Artileriei, poarta 2 ARIS angajează 50 CONFECȚIONER TEXTILE calificate pentru mașini de cusut liniare și triplok. Telefon 256585. (21494)

SOCIETATE COMERCIALĂ angajează CONTABIL AUTORIZAT, salarizare avantajoasă. Telefon 094 577 738. (21494, 21495)

Angajez VÂNZĂTOARE, cunoștințe evidență primară. Relații telefon 094 787 549. (21500)

Angajez VÂNZĂTOARE gheretă în Micălaca. Telefon 094 552 213. (21509)

## PRESTĂRI SERVICII

ȘCOALA ȘOFERI „BELC" completează seria cu 18 locuri, categoriile A, B, C, C+E. Casa Sindicatelor, telefon 223004, 216570, 094 938 335. (21312)

Execut ZUGRĂVELI, PUN GRESIE, FAIANȚĂ, foarte curat. Telefon 246355. (21508)

CLIMASERVICE execută reparații, montaj, instalații climatizare auto și interioare, frigidere, congelatoare. Telefon 284857; 092.556.562. (21288)

„AUTOMATIC SERVICE" repară mașini spălat automate, domiciliu. Telefon 259146, 094.241.398. (21304)

Executăm HIDROIZOLAȚII, garanție 20 ani. Telefon 280908. (21360)

Executăm INSTALAȚII SANITARE, CONFECȚII METALICE, TRANSPORT 1,5 t. Telefon 276419. (21411)

Execut lucrări de GRESIAT, FAIANȚAT, ZUGRĂVIT. Telefon 093 778 884. (21423)

FIRMĂ PARTICULARĂ execută INSTALAȚII ÎMPĂMÂNTARE, PARATRĂZNETE, ELECTRICE; DEMONTĂRI ANTENE de pe clădiri înalte. Telefon 212536. (21512)

## DIVERSE

Vindecătorul ALEXIL prezentat „LUMEA MISTERELOR" schimbă destinul dumneavoastră. Telefon 056 - 130236; 092.200.147; 094.528.876. (21290)

SOCOM „PIELARUL" ARAD, scoate la licitație, apartament cu 4 camere + dependințe, situat în Arad, str. Poetului, nr. 93, bloc A 25, etaj II. Licitația va avea loc în data de 30.08.2000, la sediul cooperativei. Informații telefon 236116 sau la sediul firmei din Arad, str. Ghiba Birta nr. 16. (21222)

OFERTA SPECIALĂ A VERII, la FOTO SERVICE ARAD, Bd. Iuliu Maniu bl. 28! Pentru PRELUCRAREA FIECĂRUI FILM, primiți GRATUIT UN FILM de 36 poziții, în perioada 14-28 august . (20110)

SCCA PRESTAREA PÂNCOTA convoacă ADUNAREA GENERALĂ EXTRAORDINARĂ A ACȚIONARILOR, luni, 4 septembrie 2000, la sediul central, ora 10, unde se află ordinea de zi. (21369)

GRUPUL ȘCOLAR DE INDUSTRIE UȘOARĂ ARAD face înscrieri pentru ȘCOALA DE MAIȘTRI și ȘCOALA POSTLICEALĂ în perioada 8-11 septembrie 2000, în meseriile de CONFECȚIONER ÎMBRĂCĂMINTE și CREATOR-PROIECTANT ÎMBRĂCĂMINTE. Informații telefon 281942. (21417)

SCCA „AUTOSERVICE MICĂLACA" ARAD scoate la licitație pentru închiriere spațiu comercial, atelier vulcanizare. Licitația va avea loc vineri, ora 13. Telefon 262098. (21481)

RENUMITA CLARVĂZĂTOARE GABRIELA a revenit în Arad, în urma numeroaselor telefoane primite și anunță că programările se fac la 092 818 592. Leagă și dezleagă farmece, blesteme. Rezolvă probleme de dragoste, afaceri, boală, băuturi, cununii, examene. (21486)

SC „PROFIFOTO" SRL cu sediul în Timișoara, Piața Victoriei nr. 2, solicită autorizație de mediu pentru punctele de lucru din Arad: str. Horia nr. 1 și B-dul Revoluției nr. 86. Eventualele contestații se pot depune la Agenția de Protecția Mediului Arad, B-dul Dragalina nr. 16. (21546)

## TURISM

SEMO TOUR ARAD
Pune la dispoziția dumneavoastră locuri la munte și la mare. Vacanțe de neuitat - Litoral 2000 - în MUNTENEGRU, SLOVENIA, CROAȚIA, GRECIA, TURCIA și TUNISIA. Excursii pe cele mai interesante itinerarii din Europa și în cele mai diverse locuri de pe mapamond. Informații și înscrieri la sediul agenției, str. Mihai Eminescu nr. 13, telefon/ fax 282877, 283311. (c.)

**NOU! MARI REDUCERI DE PREȚURI!**

**ATLASSIB**

Călătorești cu autocarele noastre moderne, în EUROPA: GERMANIA, AUSTRIA, FRANȚA, ITALIA, SUEDIA (plecări zilnice), BELGIA, OLANDA, DANEMARCA, ANGLIA, FINLANDA, NORVEGIA, SPANIA, PORTUGALIA, UNGARIA, IUGOSLAVIA.
NOU! Reduceri suplimentare pentru: elevi, studenți, pensionari și grupuri. Bd. Revoluției nr. 35, telefon 251871, 252727; Autogară, telefon 270562. O poartă deschisă spre Europa! (c.)

**„Pletl"**
Vă oferă:
zilnic spre Germania
PASSAU - REGENSBURG - NURNBERG - HEILBRONN - STUTTGART - KARLSRUHE - HEIDELBERG - WURZBURG -FRANKFURT - MAINZ- GIESSEN.
SERVICII: călătorie în autocare noi, moderne; 2 bagaje gratuite; însoțitoare de bord;
o masă caldă în Ungaria.
Informații și înscrieri la AGENȚIILE PLETL: ARAD, telefon 057-252291, LIPOVA telefon 057-561377, 057-563011; TIMIȘOARA, telefon 056-200119; LUGOJ, telefon 056-359651; REȘIȚA, telefon 055-224904. (c. 18)

## ÎNCHIRIERI

Închiriez apartament cu o cameră, zona UTA. Informații telefon 269510. (21053)

Închiriez spațiu comercial birouri, vad comercial, central Micălaca. Telefon 265079. (21094)

Ofer spre închiriere garsonieră și apartament (ne)mobilat. Telefon 210255. (20488)

Caut urgent să închiriez apartament curat, (ne)mobilat. Telefon 210555. (20488)

Închiriez (vând) spațiu comercial în Alfa, stația de tramvai. Telefon 095.569.717; 057 - 257610. (21305)

Ofer pentru închiriere apartament mobilat (nemobilat), zonă centrală. Telefon 253326. (21341)

Caut să închiriez urgent apartament în zonă bună. Telefon 270872. (21341)

Ofer spre închiriere, ieftin, garsonieră. Telefon 092.264.539. (21265)

Ofer spre închiriere garsonieră cf. I, mobilată. Telefon 289871, 253114. (21390)

Primesc 2 eleve din județ în gazdă. Telefon 057-255510. (21291)

Ofer pentru închiriere apartament mobilat 3 camere, ultracentral. Telefon 285633. (21332)

Primesc fete în gazdă. Vând pomi lămâi. Telefon 211869. (21375)

Închiriez garsonieră cf. II, zona UTA, condiții avantajoase. Telefon 246452, după ora 18, seara. (21365)

Dau în chirie garsonieră cf. I, zona Confecții. Telefon 252819. (21383)

Dau în chirie garsonieră, garaj, zona Micălaca și garaj zona UTA. Telefon 271696. (21401)

Ofer spre închiriere apartament 2 camere, Romanilor. Telefon 283958. (21430)

Primesc o elevă în gazdă, zonă centrală. Telefon 283718. (21438)

Ofer spre închiriere spațiu comercial lângă Bazar Micălaca. Telefon 244632. (21445)

Tânăr inginer, caut/să închiriez garsonieră, ofer seriozitate și 50-70 DM. Telefon 094 855 018. (21448)

Închiriez spațiu comercial ultracentral. Informații în fiecare miercuri între orele 14-16 pe str. G. Barițiu nr. 22 (SC Medial SRL). (21456)

Ofer spre închiriere apartament una cameră (ne)mobilată, ultracentral. Telefon 092 293 718, orele 18-20. (21461)

Primesc 2 eleve în gazdă, ultracentral, Arad, Bd. Revoluției nr. 71, ap. 9. (21463)

Primesc 1-2 eleve din județ în gazdă, zonă ultracentrală, Lacului. Telefon 057-234372, Arad. (21477)

Ofer spre închiriat apartament 3 camere, zona Confecții. Doresc persoane serioase. Telefon 89523. (31496)

Închiriez (cedez contract) bar amenajat, terasă, discotecă, 15 km Arad DN. Telefon 093 622 431. (21498)

Închiriez spațiu comercial, str. Unirii nr. 1, Arad. Telefon 094 692 421. (21507)

## PIERDERI

Pierdut certificat acționar nr. 52727 seriile acțiunilor 51670691-51671665, emis de SIF Banat Crișana, pe numele Pop Teodor. Îl declar nul. (21364)

Pierdut carnet Banca de Credit Vinga, pe numele Dan Ioan. Îl declar nul. (21429)

Pierdut legitimație nr. 1293, eliberată de CET Hidrocarburi pe numele Rusu Ioan. O declar nulă. (21433)

Pierdut legitimație de serviciu eliberată de Sucursala Electrocentrale Arad, pe numele Muntean Zoia. O declar nulă. (21473)

Pierdut adeverință de asigurare ARDAF nr. RCA-A 1325084, pentru autoturism VW Golf III nr. AR 04 XOV, pe numele Poltsan Edith. O declar nulă. (21505)

## † DECESE †

Luni, 21 august 2000 a încetat din viață
**PEPTENARU IOAN,**
soț, tată, bunic, frate, cumnat. Înmormântarea azi, 23 august, ora 16, din str. Septimiu nr. 41, în Cimitirul Bujac. Familiile îndoliate: Peptenaru, Groza.

Cu durere în suflet anunță, decesul celei care a fost mamă, bunică, străbunică,
**PAVEL MARIA.**
Înmormântarea azi, 23 august, ora 12, de la Capela Cimitirului Pomenirea. Nu te vom uita niciodată! Familiile îndoliate: Borza, Szekessy și Pavel.

Cu durere anunțăm încetarea din viață a fratelui nostru, soț, tată, socru și bunic
**MIHAICUȚA IOAN (ONICA).**
Înmormântarea va avea loc joi, 24.08.2000, ora 17, în Măderat. Familia îndoliată.

Cu adâncă durere anunțăm încetarea din viață a celei care a fost, omul de aleasă omenie
**HERLO ONIȚA,**
din CHERELUȘ. Înmormântarea va avea loc, joi, ora 13, de la domiciliul din Chereluș. Fiica Mia și nepotul Teodor Ardelean, cu familia.

A încetat fulgerător din viață, la numai 64 de ani,
**ALEXANDRU GHEORGHE JIVAN,**
soț, tată și bunic. Înmormântarea va avea loc mâine, ora 18,00, de la domiciliul din Ch. Criș. Familia îndoliată.

## † SERVICII FUNERARE †

***NON STOP (la orice oră)***
***„RO-STYL COMPANY"***
Firma noastră este PRODUCĂTOARE DE SICRIE, cu magazin în: ARAD, str. M. Eminescu nr. 4 (vizavi Cinema MUREȘUL), telefon 057-211929, 094.537.715. EFEC-TUĂM SERVICII: spălat, îmbrăcat, îmbălsămat și transport cu personal calificat. ASIGURĂM MINIM: 8 modele de SICRIE din LEMN MASIV (nu din PAL sau furnir); SICRIE CU MÂNERE și ȘURUB (nu se bat cuie), SICRIE LUX, 5 modele LENJERIE DECES (respete), LENJERIE DE LUX, cruci lemn și metal. ACCESORII: catafalc, steag, prosoape, etc. INTERMEDIEM: fanfară, colaci, colivă, etc. FIIND PRODUCĂTORI, AVEȚI AVANTAJUL UNOR PREȚURI MINIME și POSIBILITATEA DE A PLĂTI ÎN RATE. Ofertă: sicriu stejar (cruce, respete) - 1.000.000 lei. (c.)

***SC „NOSFERATUM" SRL,***
ARAD, str. Ghiba Birta nr. 26, telefon 270437; Non stop 094.554.874, NĂDLAC, str. 1 Decembrie, nr. 4, telefon 092.922.337.
NON - STOP
SERVICII FUNERARE COMPLETE.
SICRIE, RESPETE, CRUCI (prețuri de producător). ACCESORII: prosoape, batiste, panglică neagră, baticuri, mânere, lumânări, catafalc, șfeșnice, steag de doliu. SERVICII: capelă, spălat, îmbălsămat, îmbrăcat, transport intern și internațional. Asigurăm colaci, colivă, coroane, jerbe, fotografii profesionale, fanfară, organizăm pomeni. OFERTA BRAD: sicriu brad, respete, cruce - 900.000 lei. Transportul sicriului la domiciliu este gratuit!!! (c. 44)

## † CONDOLEANȚE †

Suntem alături de familiile COVACI NICOLAE și HĂRDUȚ EMANUELA în marea durere pricinuită de decesul soției-mamei dragi
**COVACI ILEANA.**
Sincere condoleanțe din partea, Asociației de Proprietari, bloc 216, Micălaca.

Suntem alături de domnul Pavel Răzman și familia sa la marea durere pricinuită de dispariția celui care le-a fost tată și tată socru,
**preot iconom stavrofor PAVEL MIHAIL-GAVRIL.**
Sincere condoleanțe! Colectivul SC CHRIS SRL. (21485)

Conducerea și colegii de la Oficiul Poștal Ineu sunt alături de PANTEA MOȚ MIRELA, în durerea pricinuită de decesul tatălui. Dumnezeu să-i ierte!

Copleșiți de durere ne despărțim de cel care a fost iubitul nostru tată
**MIHAICUȚA IOAN (ONICA)**
născut în ȘICULA. Sperăm să-l întâlnim în dimineața învierii. Fiica Viorica cu Nelu și copiii: Vincius și Radu, din Spania, îndurerați. (21538)

Suntem alături de colegul nostru ing. ARDELEAN TEODOR în aceste momente grele pricinuite de pierderea bunicii dragi,
**HERLO ONIȚA**
și-i transmitem sincere condoleanțe. Colectivul de la SC „PISCICOLA" ARAD SA. (21551)

## † COMEMORĂRI †

Pios omagiu la împlinirea a 14 ani de când a plecat dintre cei dragi,
**LAZĂR POPA CRĂCIUN din SUSAG.**
Te regretăm mult și nu te vom uita niciodată! Familia Petac. (21426)

Azi, 23 august, se împlinesc 2 ani de la trecerea în neființă a dragului nostru,
**ing. ȘIMON GAVRILĂ.**
Te vom plânge mereu și nu te vom uita! Dumnezeu să te odihnească! Mulțumim celor care își amintesc de el, pentru o clipă. Familia. (21318)

Au trecut 2 ani de când tatăl, fiul, fratele și cumnatul nostru drag,
**DRĂGAN PETRU,**
ne-a părăsit într-un tragic accident. Timpul nu poate șterge durerea din inimile noastre! Dumnezeu să-l odihnească în liniște și pace! Sora Maria cu soțul, mama, tata și fiica veșnic îndurerați. (3030571)

Astăzi, 23 august așezăm un buchet de flori, aprindem o lumânare și vărsăm multe lacrimi la mormântul dragului nostru,
**VLAD TEODOR,**
la 6 luni de la dureroasa despărțire și ne rugăm bunului Dumnezeu să-i așeze sufletul unde drepții se odihnesc. Cu inimile îndoliate și profund îndurerați, soția Maria și fiul Florin. (21354)

Pios omagiu, duioase amintiri, la împlinirea a trei ani de la trecerea în veșnicie a soțului și tatălui nostru drag,
**ing. SIDA OCTAVIAN.**
Familia. (21468)

Se împlinesc șase săptămâni de când ne-a părăsit iubita noastră bunică,
**JULAN ELENA.**
Nu te vor uita: Zanik Rodica, Gabi, Sorin, Dani. (21504)

● PRODUCE ȘI MONTEAZĂ UȘI ȘI FERESTRE DIN PVC ARMAT CU PROFILE TROCAL GERMANIA
● PRODUCE ȘI VINDE GEAM TERMOPAN
LUCRU NEMȚESC

**SATLINE**

SALON DE EXPOZIȚIE:
ARAD, PIAȚA MIHAI VITEAZU
BL. M 7, PARTER
TEL./FAX. 057/25 14 61; 094 50 72 11

Vara trece repede... PROFITĂ DE OCAZIE!!!

MITSHUBISHI TRIUM

**GRATIS***

Oferta Connex valabilă până la 3 septembrie
50% reducere la abonament pentru primele 2 luni.
MAGAZINUL „ELECTRONICA" (lângă Căminul)
TEL. 093/511355; 092/976769; 093/443199

*Numai cu conectare la CONNEX în limita stocului disponibil pentru abonament de 12.15.20$

Activ

dealer autorizat CONNEX

**S.C. „BENDEA" S.R.L.**

VINDE PRIN MAGAZINELE
din B-dul Revoluției 26-38, Telefon: 231853; Liviu Rebreanu 68, Telefon: 250905

- GRESIE color cal. I - 122.000 lei/mp
- FAIANȚĂ color cal. I - 89.000-129.000 lei/mp
- BATERII BAIE
- Obiecte sanitare ■ Căzi baie
- BOILER ■ Fitinguri
- ȚEAVĂ ZINCATĂ ȘI NEAGRĂ
- ȚEAVĂ PVC colac PE 20-63 și fitinguri aferente
- TABLĂ ZN decapată și NG
- Țeavă HENCO 16 - 23.000 lei/m; 18 - 26.000 lei/m; 22 - 29.500 lei/m și FITINGURI
- CARBID ■ TUBURI PVC
- ȚEAVĂ DIN CUPRU și fitinguri din cupru. (1420284)

**CAMERA DE COMERȚ ARAD**
**DEPARTAMENTUL ÎNVĂȚĂMÂNT**

ORGANIZEAZĂ URMĂTOARELE CURSURI:

- Contabilitate și aplicații pe calculator;
- Limbi străine (engleză, italiană, franceză, germană);
- Inițiere în utilizarea calculatoarelor (Windows, Word);
- Inițiere în utilizare Excel;
- Inițiere în utilizarea Internet-ului.

Informații suplimentare la sediul CCIA Arad, str. Clișca nr. 5, camera 31, etajul 2, tel: 25.22.50 sau 25.30.00.

**LEONARDO angajează**
pentru noul magazin:
**-șefă de unitate**
**-vânzătoare**
Trimiteti C.V.-ul cu poza si nr. de tel. pe adresa:
S.C. LEONARDO S.R.L. str. G. Enescu nr.5 3700 ORADEA
jud. Bihor, informații la tel. 059.467.650

La noi la CG&GC leul are valoare!

MITSUBISHI TRIUM

Oferta CONNEX valabila până la 3 Septembrie:
- 50% reducere la orice tip de abonament în primele două luni

www.cg-gc.ro

*TVA inclus. Numărul cu abonament C.H. Bucuresti, Calitate, Personal, Cadrul, Kit cu Connex 250, la limita stocului disponibil

BUCUREȘTI: 410 54 59, 410 54 87; CLUJ-NAPOCA: 064-193 812, 064-191 414; CONSTANȚA: 041-494 021; CRAIOVA: 051-418 451, 051-411 348; GALAȚI: 036-493 701, 036-493 844; ARAD: 23.65.65; 092.255.044 DROBETA TURNU SEVERIN: 052-324 764; BOTOȘANI: 031-535 588, 031-534 447; TULCEA: 040-510 446; PIATRA-NEAMȚ: 033-237 217; BAIA-MARE: 062-431 582; BISTRIȚA: 063-235 414; IAȘI: 032-278 844

CG&GC® Soluții IT Complete Pentru Biroul Dumneavoastră

dealer autorizat CONNEX

**SPITALUL CLINIC MUNICIPAL ARAD**
organizează
în data de 04.09.2000
LICITAȚIE PUBLICĂ DESCHISĂ
fără preselecție,
pentru achiziționarea de
MATERIALE CONSUMABILE ȘI MEDICAMENTE
pentru dializă

care va avea loc la orele 10,00 la sediul instituției.

INFORMAȚIILE SUPLIMENTARE
și documentele licitației se pot obține la sediul instituției din P-ța Mihai Viteazul nr. 7-8, Arad, Telefon: 057-251158, fax: 057-254000.

*Ofertele se vor depune la sediul instituției până la data de 01.09.2000, ora 14,00.*

**S.C. ANTIPYR - 2000 S.R.L.**
*Arad, str. Gh. Doja nr. 136, tel. 057/280908, fax 057/230571*
*Societate atestată pentru verificări și încărcări de stingătoare, execuție și întreținere instalații de stingere a incendiilor, ignifugarea materialelor combustibile din lemn și textile,*
vă oferă variante noi de colaborare pe linia siguranței la foc:
1. **Încărcarea stingătoarelor cu pulbere A,B,C** cu valabilitate **5 ani,** care vă poate aduce **substanțiale economii** (reducerea cheltuielilor cu aprox. 70%);
2. **Asigurarea serviciilor complete pe linia p.s.i. la obiectivele care nu au cadre tehnice specializate p.s.i.** (întocmiri de documente organizatorice, planuri de intervenție, instruiri de personal, asistență tehnică de specialitate etc.);
3. Efectuarea de **expertize tehnice, cercetări de cauze de incendiu etc.;**
4. **Aprovizionarea** solicitanților cu **materiale și mijloace de stingere** a incendiilor **(stingătoare, furtun p.s.i., accesorii din Al, scări, echipament etc.).**

Se recomandă încheierea de **contracte de lungă durată** (transport gratuit, tarifele sunt reduse cu aprox. 5%, alte avantaje)!
**N O U !!!** În calitate de distribuitor autorizat **vinde stingătoare** din aluminiu cu pulbere A,B,C presurizate **cu valabilitate 5 ani;** Prețuri minime, calitate și design deosebit!!

**Pentru comenzi, contracte, informații etc. vă așteptăm la adresa de mai sus!!!** (c.b.)

**S.C. CONIMEX S.R.L.**
str. Măgurei nr. 11 ARAD
Tel. 057/213494; 092-347612

EXECUTĂM lucrări de: construcții
instalații în construcții
EXECUTĂM articole de mase plastice
prin injectare
ANGAJĂM: ■ ZIDARI ■ ZUGRAVI
■ DULGHERI (5550968)

**EMOL** WIENERBERGER
SISTEME DE ZIDARIE - POROTHERM

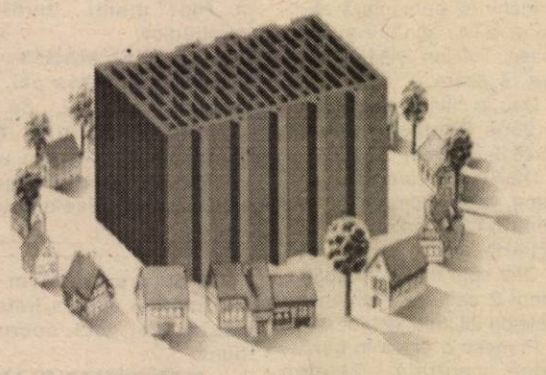

Cărămida de bază a casei tale
TEL: 057 - 280179 / 280233

**Grupul Școlar Industrial de Construcții, Ape și Protecția Mediului**
cu sediul în Arad, str. Ioan Fluieraș nr. 10/C

face înscrieri la ȘCOALA POSTLICEALĂ pentru specializările:
- Hidrolog
- Meteorolog
- Laborant pentru protecția mediului

Se pot înscrie și absolvenții de liceu fără diplomă de bacalaureat.
Informații suplimentare la secretariatul școlii sau la telefonul 275126.

BANCA ROMÂNĂ PENTRU DEZVOLTARE
GROUPE SOCIÉTÉ GÉNÉRALE
Sucursala Județeană ARAD
Bd. Revoluției nr. 5-7
Telefon 253280

# ADEVĂRUL

COTIDIAN INDEPENDENT ARAD

Anul XII, nr. 3087

Joi, 24 august 2000 ● 16 pagini ● 2500 lei ● e-mail: adevarul@arad.ro

BRAT Publicație auditată în semestrul II 1999

Tiraj mediu zilnic vândut: 34.958

WEST BANK
ARAD, B-dul Revoluției nr. 88
TELEFON: 284.888; FAX: 285.202
Dobânzi depozite persoane fizice
(suma minimă 500,0 mil. lei)
1 lună - 35%
2 luni - 36%
3 luni - 37%

## MACRO-MICRO

Am fost băieți buni și ne-am făcut cuminți temele. Așa, în general. Comerțul exterior ne-a crescut chiar peste așteptări, cu 27%, controlăm deficitul comercial, Banca Națională a pus strângătoare dolar peste dolar, ba ne-am întremat și economic cu câteva procente. Nu mult, dar după atâția ani de regres e și asta ceva. Echipa Fondului Monetar Internațional, așteptată astăzi la București, va analiza cabinetul Isărescu, modul cum și-a îndeplinit programul convenit în primvară. Apoi, pe 29 va veni și negociatorul șef Emanuel Zervoudakis care va da OK pentru acordarea tranșei a doua a împrumutului. Am zbârcit-o cu inflația, că e secetă și euro ne-a păcălit, devalorizându-se peste așteptări, cu volumul arieratelor (datoriilor între companii) care tot crește. Justiția a anulat ordonanța care limita salariile societăților cu pierderi și sindicatele s-au dovedit tari în negocieri. Și cu reducerea numărului bugetarilor s-a încercat câte ceva. S-au disponibilizat femeile de serviciu din Palatul Victoria, paznicii din Ministerul de Finanțe și câțiva suplinitori din Pătârlagele. Nu o să-i spunem lui Zervoudakis cât au investit străinii în această perioadă că-i rușinos. Măcar până și răutăcioasa de Stadard & Poors ne-a mărit perspectiva de rating. Una peste alta, la nivel macro-economic dacă nu o ducem încă bine, o vom duce. Din păcate, macro-economicul nu se poate pune pe masă. Prinși în dansul integrării europene al tranșelor de tot felul UE, FMI, BM, guvernanții nu realizează hăul dintre rezultatele macro și starea de fapt a populației. Micro. Inamicul unu al românilor, sărăcia, care pentru un cetățean din trei capătă forme extreme, poate compromite toate câștigurile macroeconomice sau de politică externă care nu pot fi, în ultimă instanță, puse pe masă. Conectat în direct la popor prin „linia deschisă a premierului și Guvernului" Mugur Isărescu, candidat pe listele neamului la prezidențiale a și constatat că e de rău cu pensionarii. Pe lângă că sunt mulți, dau și telefoane. Așa că a găsit o soluție pentru a-i liniști.

**DORU SAVA**

*(Continuare în pagina 4)*

## PENSIILE - ȘI MICI ȘI PRIMITE CU ÎNTÂRZIERE

Foto: ONORIU FELEA

Pag. 7

## REGLARE DE CONTURI ÎN STIL MAFIOT?!

Pag. 6

**În Consiliul Județean**

## „RĂZBOIUL RECE" CONTINUĂ ȘI PE CANICULĂ

Pag. 5

## RECORD METEO LA ARAD

*● De 115 ani, temperatura minimă nu a fost atât de... mare (29 grade Celsius) ● Luna septembrie va fi mai călduroasă decât în mod normal iar seceta se va prelungi*

Foto: AL. MARIANUȚ

Pag. 3

**La Lipova, chiar dacă incendiul a fost stins**

## AUTORITĂȚILE LOCALE ȘI-AU DEMONSTRAT INCOMPETENȚA

Pag. 2

ABONEAZĂ-TE LA ADEVĂRUL

■ Pentru luna septembrie, prețul abonamentului este de numai 32.300 lei ■ Se pot face abonamente și pe trei luni, șase luni și un an ■ Abonații pot câștiga lunar 10 premii de fidelitate în valoare de o jumătate de milion de lei fiecare.

PENTRU ABONAȚI, ZIARUL COSTĂ DOAR 1300 LEI

**O vizită interesantă**

## DELEGAȚIE DANEZĂ LA ARAD

Foto: ȘT. MATYAS

Pag. 3

s.c. CENTROSOJA s.r.l. ARAD
CENTROSOJA
Str. Poetului 105-107
Tel. 270.408; 250.528
Vinde sămânță de grâu de cea mai bună calitate

MOBIL VENEZIA
■ MOBILIER MODERN LA COMANDĂ
■ AMENAJĂRI SPAȚII COMERCIALE
■ MATERIALE IMPORT
■ CALITATE SUPERIOARĂ
STR. VIȘINULUI NR. 74
TEL: 057/224885
092/777361

Cabinet STOMATOLOGIC
„DR. SIMONA MÎȚ"
B-dul Revoluției nr. 62, Tel. 256665
Face înscrieri PENTRU MEDICUL DE FAMILIE STOMATOLOGIE
Tratamente gratuite până la 16 ani
Zilnic 8-12; 14-20;
Sâmbătă-duminică 9-19.

ALGLASS
FIRME SI MATERIAL PUBLICITAR
● CASETE LUMINOASE ● BANERE ● COPERTINE
● MARCHIZE ● PANOURI PUBLICITARE ● LITERE VOLUMETRICE
Str. Roșiori nr. 26; Tel./Fax: 289053
Piața Spitalului Bl. 1D; Tel/Fax: 253868

# CALENDAR

◆ Astăzi, Soarele răsare la ora 6 și 35 de minute și apune la ora 20 și 30 de minute.

◆ Au trecut 234 de zile din acest an. Au mai rămas 132 de zile până în 2001.

◆ **Praznicul zilei: Biserica ortodoxă**: Sf. Mc. Eutihie, ucenicul Sf. Ap. și Ev. Ioan; **Biserica romano-catolică**: Sf. Bartolomeu, Apostol; **Biserica greco-catolică**: Sf. dr. Eutihie, ucenicul Sf. Ap. Ioan.

# A venit BARZA!

**La Arad**: *Țurcanu Codrin Marian*, Vieriu Ioan Mihai, Duciuc Dumitru Nicolae, Codoban Silvana Anita, Cionca Beniamina, Perec Alexandru Daniel, Petran Iasmina Larisa, Beglean Marian Ilie, Mieruț Camelia Sorina, Földi Rahela Ana-Maria, Suciu Bianca Ioana, Anton Ana-Maria Diana, Dragoș Mădălina, Lucaciu Isabela Maria, Ionescu David Marian, Subotnicu Diana, Sinitean Flavius Alexandru, Vlad Ana Andreea, Ghiț Roxana, Gocean Ioana.

**La Lipova**: Luca Andreea Noemi, Ionescu Lorena Roxana.

# METEO

Vremea va fi predominant frumoasă și se va răci față de intervalul precedent. Cerul va fi variabil, mai mult senin noaptea și dimineața. Vântul va sufla slab până la moderat.

**Temperaturi maxime: 27 la 30°C. Temperaturi minime: 14 la 17°C**

**Meteorolog de serviciu, Petru Dănuț**

# Au plecat dintre noi!

**Burdan Teodor (1936), Covaci Ileana (1949), Dömösi Maria (1957), Hodăjeu Ioan (1932), Berca Maria Magdalena (1918), Pervain Elena Florica Silvia (1921)**

# CINEMATOGRAFE

**Dacia**: Patriotul (SUA); 9,30; 13,00; 16,00; 19,00

**Mureșul**: Povestea noastră (SUA) 10,00; 12,00; 14,00; 16,30; 19,00

**Arta**: Apocalipsa E. O. D. (SUA) 15,00; 17,00; 19,00

**Sala Mică**: Asfalt Tango (Rom.) 15,30; 18,00

**Progresul:** Știu ce-ai făcut astă-vară (SUA) 17,00

Frumoasa venețiană (SUA) 19,00

# UTILITARE

**PIEȚE, TÂRGURI**

**Astăzi**, este zi de piață agroalimentară la Curtici, Sebiș, Bata, Cermei, Zădăreni, Ghioroc, Săvârșin, Secusigiu, Sântana, Târnova, Zăbrani, Zerind. Tot astăzi au loc târguri săptămânale la Curtici, Sebiș, Cermei, Săvârșin, Secusigiu, Zerind. **Mâine**, vineri, se desfășoară târguri săptămânale la Ineu, Șepreuș, Șimand.

**FARMACIA DE SERVICIU**

Farmaciile „**Sinapis**", B-dul Revoluției, nr. 88, lângă Noul Stil, telefon 282369, „**Noua Farmacie**", str. Andrei Șaguna, nr. 15, telefon 948 sunt de serviciu cu program non-stop.

**URGENȚE STOMATOLOGICE**

● Cabinetul din str. Crișan (în spate la Gionelli), program non-stop. Telefon: 253794.

● cabinetul din B-dul Revoluției nr. 62, ap. 17, între orele 9,00-19,00. Telefon: 256665.

**ÎNTRERUPERI DE CURENT**

**Joi:** Str. Trotușului, Mimozei, Herodot, Maior, Ulmului, Septimiu, Mircea Vodă, Diana, Țichindeal (p); Abatorului - str. Feleacului; Cl. Victoriei-Liceul Goldiș, S. C. Jackson, S. C. Mediagraf

**Vineri:** str. Rebreanu, Doja, Caragiale, Grănicerilor, Șaguna, Mărășești (p); str. Eminescu, Gheorghe Șincai (p); Tehnometalica, S. C. Gerlof - str. Șaguna

**După 12 ore de luptă cu flăcările**

# LA LIPOVA, INCENDIUL A FOST STINS

Marți, la amiază, din cauza căldurii excesive s-a aprins vegetația uscată din apropierea stației de benzină RATISBONA, de la intrarea în Radna. Focul s-a extins cu repeziciune, favorizat și de vântul care a început să bată. Pompierii civili din Radna, pompierii militari din Arad și Bârzava, jandarmii, militarii în termen, localnicii, în total peste 500 de persoane au acționat pentru stingerea incendiului. Totuși, 200 de hectare de pășune împădurită de pe Dealurile Lipovei au ars în întregime.12 ore a durat lupta cu focul, care, în final, a fost lichidat.

Amintim că numai din cauza acestui incendiu au fost amenințate zeci de gospodării de la poalele dealului, o stație de benzină care dacă se aprindea făcea prăpăd și, în plus, mii de hectare de pădure. Din fericire, chiar dacă s-a aflat la 2-3 metri de gospodărie, incendiul a reușit să fie localizat și stins.

La Lipova, în acest an, calamitățile s-au ținut lanț: inundații, furtună năpraznică, grindină cât oul de găină, secetă mare și acum ... focul. Pagubele produse de toate aceste calamități depășesc cu mult suma de cinci miliarde lei. Oamenii n-au văzut nici un sfanț din acești bani, fiecare s-a descurcat pe propriile-i puteri.

**N. OPREAN; T. MATICA**

# Comisia Locală de Apărare Împotriva Dezastrelor și-a demonstrat incompetența

Principala temă a conferinței de presă desfășurată ieri la Prefectura Arad a constituit-o modul în care Consiliile Locale de Apărare Împotriva Dezastrelor și-au făcut datoria în timpul incendiilor ce au izbucnit pe importante suprafețe de teren ca urmare a secetei din ultima vreme.

Prefectul **Ovidiu Nilă** s-a arătat pur și simplu consternat de modul în care primarul Lipovei, precum și Comisia Locală Lipova de Apărare Împotriva Dezastrelor și-au făcut datoria în timpul incendiului ce a izbucnit marți, în jurul orelor 14, pe Valea Radnei, în vecinătatea Mănăstirii Radna, unde au avut loc incendii pe o suprafață de 200 ha vegetație pitică și pășune uscată. Pompierilor militari și civili, trupelor de jandarmi și polițiști, soldaților MApN precum și personalului silvic și voluntarilor le-au fost necesare mai bine de 12 ore pentru a stinge incendiul. De remarcat că marți, la orele după-amiezii, când la fața locului s-a deplasat prefectul, primarul Petru Gherman și alte persoane din conducerea Primăriei Lipova ieșeau din Restaurantul Mara! Iar Comisia de Apărare Împotriva Dezastrelor nu fusese convocată, deși situația creată o impunea cu prisosință.

De asemenea, în cadrul conferinței de presă de ieri, dl. col. Bonțea - comandantul Grupului de Pompieri Vasile Goldiș Arad a subliniat că această situație nu este izolată. Ba dimpotrivă. Domnia-sa a arătat de asemenea că utilitățile de care dispun Pompierii sunt insuficiente, expirate ca termen de folosință, iar multe dintre echipamente lipsesc cu desăvârșire. Dl. col. **Viorel Hăhăianu** - șeful IJP Arad a arătat că toate unitățile din subordinea Ministerului de Interne sunt la fel de... sărace!

Până una alta, activitatea Comisiei din Lipova va fi analizată în cadrul Comisiei Județene de Apărare Împotriva Dezastrelor, unde vor fi luate măsurile care se impun, mergându-se până la sancțiuni penale.

**DANA LASC**

**Pârjolul a trecut, pagubele au rămas...**

# HOROSCOP

**Joi, 24 august**

**BERBECUL (21.03-20.04)**. Azi sunteți nevoit să demonstrați că puteți suporta adevărul, chiar dacă vă e frică de momentul acesta.

**TAURUL (21.04-20.05)**. Veți avea o zi agitată, cu multe schimbări importante și neașteptate.

**GEMENII (21.05-20.06)**. Comunicarea cu prietenii decurge armonios, ceea ce va contribui la succesul dvs.

**RACUL (21.06-22.07)**. La slujbă totul vă merge neașteptat de bine, așa că puteți să vă concentrați și să vă dedicați mai mult relațiilor familiale și personale.

**LEUL (23.07-22.08)**. Sunteți plini de energie și nu prea știți înspre ce să o canalizați.

**FECIOARA (23.08-22.09)**. Nu aveți simțul măsurii și nici pe cel al datoriei. Nu beneficiați nici măcar de sprijinul familiei, ceea ce vă face irascibil.

**BALANȚA (23.09-22.10)**. Ca de obicei, și azi munciți pe rupte fără pauză, sperând că astfel vă veți restabili situația materială.

**SCORPIONUL (23.10-21.11)**. Pentru prima dată după mult timp sunteți stăpâniți de sentimentele de culpabilitate și nesiguranță, care vă dau senzația că nu sunteți pregătiți pentru viață.

**SĂGETĂTORUL (22.11-21.12)**. Este indicată relaxarea: cea mai la îndemână soluție pentru a vă reîncărca bateriile este să vă luați câteva zile libere.

**CAPRICORNUL (22.12-19.01)**. Veți descoperi cât de mult vă iubește familia care va pune la cale o petrecere.

**VĂRSĂTORUL (20.01-19.02)**. Vă lăsați copleșit de atmosfera familială caldă, pe care vi-o oferă cei din jur, chiar dacă s-au adunat pe capul dvs. o grămadă de necazuri.

**PEȘTII (20.02-20.03)**. Fiți prudenți azi și nu vă dezvăluiți total sentimentele profunde care vă animă.

# „Adevărul" vă ascultă

## La telefonul dimineții, 280944, între orele 9,00-12,00

● **Dl. Neag Ioan, din Arad**, beneficiază de plăți compensatorii ca urmare a disponibilizărilor colective. Dânsul ne întreabă dacă se poate angaja în perioada în care primește plățile compensatorii, fără a-și pierde acest drept bănesc, acordat în urma concedierii colective. Luând legătura cu Agenția de șomaj ni s-a precizat că un disponibilizat colectiv se poate angaja cu contract de muncă sau convenție la orice altă firmă, fără a-și pierde dreptul de a beneficia de plăți. Acest lucru se poate însă întâmpla doar atunci când pe perioada în care primește salarii compensatorii este reangajat de firma care l-a disponibilizat. De precizat că atunci când un disponibilizat încheie un contract de muncă pe perioada în care beneficiază de plăți, are obligația de a se prezenta la agenția de șomaj cu o copie a contractului de muncă sau cel puțin cu un angajament scris al firmei ce-l va angaja, pentru a i se putea opera în cartea de muncă și vechimea de care beneficiază pe perioada în care a primit plăți compensatorii.

● **Dl. Purdea, pensionar**, ne semnalează nemulțumirea dânsului vizavi de eliberarea abonamentelor gratuite pentru transportul în comun la o singură agenție. „De ce celelalte legitimații pot fi eliberate la toate chioșcurile, iar acestea, pentru pensionari, numai dintr-un singur loc? Ca să ne plimbe pe noi mai mult pe căldurile astea?"

● **Mai mulți cetățeni cu domiciliul pe malul Mureșului** sunt nemulțumiți de mizeriile de pe faleză. „Peste tot nu sunt decât sticle de plastic și pungi, aruncate, pe care nu le strânge nimeni. Rugăm pe cei de la Salubritate să-și facă datoria."

**Redactor de serviciu, S. A.**

## La telefonul după-amiezii, 280003, între orele 15,00-18,00

● **Se caută alpiniști!**

D-na Vicar Ana, administrator la blocul X2 din Aurel Vlaicu, are nevoie de ajutorul unei echipe de alpiniști-constructori. În fapt, este vorba despre o izolație pe fațadă, între etaje, întrucât atunci când ploaia „bate" frontal, apa se infiltrează în planșeuri. Cei care sunt „în temă" se pot interesa la numărul de telefon 246542.

● **Trotuar udat**

Ne-a sunat la redacție un cetățean supărat pentru faptul că în fața hotelului „Ardealul" se udă trotuarul cu apă făcând risipă de apă mai ales în perioadele de canicula.

**Redactor de serviciu T. S.**

ADEVĂRUL
COTIDIAN INDEPENDENT ARAD
**Editor: S.C. ADEVĂRUL S.R.L. Arad**
COD FISCAL R 1681938 ● COD SICOMEX 19.604 ● CERTIFICAT J 02/1886 / 31X 1991 ● COD SIRUES 020956601 ● ISSN 1220 - 7489

**Redacția și administrația:** 2900 Arad, Bd. Revoluției nr. 81. Telefoane: SECRETARIAT - 281802, fax 280655, 280625; ADMINISTRAȚIE - CONTABILITATE - 281797; MICA PUBLICITATE - 210775; MAREA PUBLICITATE - 280904; CLUBUL PRESEI - 280989.

**Consiliul de administrație:** președinte - **DOREL ZĂVOIANU**, telefon 281802, 280625; vicepreședinte - **MIRCEA DORGOȘAN**, telefon 210776; membri: **DOREL BARBU**, telefon 281797; **NICU COJOCARU**, telefon 280904; **MIRCEA CONTRAȘ**, telefon 280854.

**Colegiul de redacție:** MIRCEA CONTRAȘ (redactor-șef); MARCEL CANCIU (șef secție foto), telefon 281701; ALEXANDRU CHEBELEU (șef secție sport), telefon 281701; NICU COJOCARU (șef secție publicitate) telefon/fax: 280904; GABRIELA GROZA (secretar general de redacție), telefon 280854; VASILE FILIP (șef secție cultură-învățământ), telefon 281855; 280003; SORIN GHILEA (șef secție tineret) telefon 281855, 280003; IOAN IERCAN (șef secție politică), telefon 280943; DORU SAVA (șef secție social-economic), telefon 281738; ȘTEFAN TABUIA (șef secție actualități), telefon 281855; 280003; DOREL ZĂVOIANU (președinte al Consiliului de administrație), telefon 281802, 280625.

Tiparul executat la S.C. MEDIAGRAF S.A. ARAD, str. Feleacului F.N., telefon 250902, fax 250920

„Adevărul" poate fi citit și pe Internet la adresa http://adevarul.arad.ro

# CURSUL VALUTAR*

– VALORI ÎNREGISTRATE IERI, 23 AUGUST 2000

| Denumirea valutei | BNR | BCR | | BRD | | Banca Transilvania | | Banca Agricolă | | Bursa neagră | |
|---|---|---|---|---|---|---|---|---|---|---|---|
| | | C | V | C | V | C | V | C | V | C | V |
| Dolar | 22655 | 22550 | 22750 | 22450 | 22800 | 22400 | 22680 | 22000 | 22730 | 22400 | 22600 |
| Marca germană | 10360 | 10143 | 10546 | 10244 | 10509 | 10200 | 10400 | 10100 | 10400 | 10250 | 10400 |

## Record național la Arad

# DE 115 ANI TEMPERATURA MINIMĂ N-A FOST ATÂT DE ... MARE

După cum ne spunea dl. **Petru Dănuț**, meteorolog la Centrul Meteo Arad, de azi, temperaturile vor intra în normalitate. Trebuie să menționăm faptul că de 50 de ani în România nu s-a mai înregistrat o asemenea temperatură în luna august. În anii 1952, 1961, 1979, 1988, 1992 și 1994 au fost temperaturi cuprinse între 35° și 38°C, dar de jumătate de secol, acest an a fost cel mai secetos.

În aceste zile s-a înregistrat și o premieră absolută: de când se fac măsurători în România (de 115 ani) niciodată nu a fost consemnată o temperatură minimă atât de ... ridicată-29°C. Principala cauză a canicule a fost pătrunderea maselor de aer tropical- uscate din nordul Africii, val de căldură ce a afectat tot bazinul mediteranean. Seceta se va prelungi și în această toamnă, ba chiar luna septembrie va fi mai călduroasă decât în mod normal. După o toamnă lungă și secetoasă va urma, așa cum spun bătrânii, o iarnă deosebit de grea...

**S. GHILEA**

## O vizită interesantă

# DELEGAȚIE DANEZĂ LA ARAD

Așa cum am anunțat, la Arad a sosit o delegație din Danemarca ce-și propune să dezbată într-un șir de seminarii atât de controversatele probleme ale democrației ca și altele privitoare la particularitățile administrației și economiei din această țară.

De fapt, vizita aceasta va fi „întoarsă" peste câteva zile de un grup de primari și alte oficialități arădene care va sta circa o săptămână în județul NORDJULAND și la primăria orașului AALBORG din vestita și atât de misterioasa țară a wikingilor.

Cu o punctualitate tipic daneză - ca să spunem așa - programul primei zile a început matematic la ora 9 printr-o alocuțiune caldă, de bun venit rostită de **prefectul județului Arad, dl. Ovidiu Nilă.**

„Ostilitățile" au fost preluate și conduse mai apoi, cu mult aplomb și vervă de conducătorul delegației oaspe, dl. **Ole Winther Sorensen** care după prezentarea celorlalți membri ai grupului **Niels Regner Nielsen, Agnes Jacobsen și Lila Cristiansen** a făcut o amplă și interesantă expunere a ceea ce înseamnă și ce este de fapt democrația în țara sa, ca și în Europa occidentală, în general.

Un concept ale cărui pricepere și înțeles diferă, a subliniat pe bună dreptate dl. **O.W. Sorensen**, evident, în funcție de o mulțime de factori, între care un loc de seamă îl ocupă istoria acelei țări și experiența sa într-ale democrației, Danemarca remarcându-se din acest punct de vedere printr-o experiență pozitivă care poate sluji multora drept model.

Să mai menționăm că programul deosebit de interesant atât sub aspect teoretic cât și practic se va desfășura pe parcursul mai multor zile, mai exact până pe vineri după-amiază când delegația daneză împreună cu grupul de arădeni vor lua drumul Aalborgului.

Nu putem încheia aceste rânduri fără a nu sublinia contribuția substanțială la reușita acțiunii și în general a întregului program danezo-român a **Biroului de integrare europeană din cadrul Prefecturii Județului Arad, personal a conducătorului acestui compartiment, d-na NORA GROȘAN** care printre altele, efectuează și serviciul de translator.

**MIRCEA DORGOȘAN**

# RUTIERE

● **Iepure Cosmin**, din Zădăreni, în timp ce conducea autoturismul AR-03-DEF pe strada Mărășești, a surprins și accidentat ușor pe Manta Cornel, de 63 ani, din Arad. Acesta din urmă, fiind în stare de ebrietate, s-a angajat în traversarea străzii prin loc nepermis și fără să se asigure.

● Tot în aceeași zi, **Laza Ioan**, de 45 ani, din Arad, în timp ce conducea auto 5-AR-1493 pe strada Prieteniei, a surprins și accidentat ușor pe Stai Sorin, din Arad. Acesta s-a angajat în traversarea străzii prin loc nepermis și fără să se asigure.

## Nou în Arad

# MAGAZINUL ZOO CENTER

Ieri a avut loc inaugurarea magazinului **ZOO CENTER** din care se pot cumpăra animale mici (pești de acvariu, hamsteri, papagali etc.) hrană și accesorii pentru acestea - produse de cele mai renumite firme în domeniu: Royal Canin, Hagen, Ferplast, Vita Kraft, Juwel Aquarium, Profipet. Patronul acestui magazin, Eugen Megelea ne-a declarat: „Sper că va avea succes această afacere. Am hotărât deschiderea acestui magazin, întrucât în Arad nu aveam o colaborare prea strânsă cu magazinele de profil. Intenționăm să ne extindem și să deservim toată zona de vest a țării."

Am plecat din magazin cu imaginea papagalilor „zugrăviți" în culori tropicale, a hamsterilor cenușii pufoși și a frumuseții zecilor de peștișori multicolori care se învârteau printre plantele verzi. Un mic colț de paradis în Piața UTA...

**O. BULZAN**

# MUREȘUL A MAI FĂCUT O VICTIMĂ

Parcă nicicând Mureșul n-a făcut mai multe victime ca-n această vară canicular. Marți, Mureșul a mai curmat o viață.

În jurul orelor 18,00, s-a înecat în râul Mureș minorul **Bulz Pamfil**, de 12 ani, din Șeitin. A fost anunțat medicul legist.

# PE ȘOSELE

În ultimele 24 de ore au fost controlate și testate radar 1.160 autovehicule, au fost reținute două certificate de înmatriculare pentru defecțiuni tehnice, fiind aplicate totodată amenzi în valoare de 13.150.000 lei. S-au ridicat, de asemenea, în vederea suspendării cinci permise de conducere, din care unul pentru conducere sub influența băuturilor alcoolice. Este cazul lui Bărnuț Gheorghe, din Arad, cu auto AR-02-EMN.

# ÎNȘELĂTORIE

Poliția o cercetează în stare de libertate pe **Stănescu Lăcrămioara**, de 32 ani, din Iași. Aceasta, în calitate de asociat unic la S.C. „MOLDOCIM SAI" S.R.L. Iași, a ridicat marfă de la S.C. „APROMAT" S.R.L. Arad, în valoare de 400.000.000 lei, pentru care a eliberat o filă CEC fără a avea disponibil în cont.

# 1417 PENSIONARI ARĂDENI AU FOST JECMĂNIȚI

În august, 1417 pensionari din județ cu pensia mai mare de două milioane de lei și-au ridicat drepturile bănești ciopârțite. Asta din cauza impozitului pe pensii instituit la data de 1 iulie a.c.

În această lună li s-a tras oamenilor și impozitul pe iulie. În medie, un pensionar a fost jecmănit de către stat cu 50.000 de lei pe lună.

Suma totală care a intrat la bugetul de stat, prin impozitarea pensiilor din județul Arad se ridică la peste 80.000.000 lei.

**N. O.**

## Pe strada Horea

# SE CIRCULĂ ÎN AMBELE SENSURI...

Pe strada Horea s-a revenit la circulația în ambele sensuri. După cum indică și marcajele rutiere, dinspre strada Horea spre B-dul Revoluției - se circulă pe trei benzi în timp ce pe o singură bandă se circulă dinspre B-dul Revoluției către strada G. Coșbuc, până la strada Stejarului. Atenție, șoferi, la marcaje și indicatoare...

**S. G.**

# COVOARE ASFALTICE LA MONEASA ȘI CĂRAND

Actualmente, Autoritatea de Construcții Rutiere are de executat două noi lucrări finanțate din fondul special al drumurilor. Pe DJ 793, la Cărand se va finaliza mâine un kilometru de șosea care a costat 530 de milioane. La Moneasa, prețul covorului asfaltic de doi kilometri a fost de 1,36 miliarde.

**B.O.**

# Fără permis

Poliția îl cercetează în stare de libertate pe **Roșu Viorel-Florin**, de 24 ani, din Arad. Acesta a fost depistat conducând autoturismul AR-03-AGN, pe str. Andrei Șaguna din municipiul Arad, fără a poseda permis de conducere.

# La Șicula

### DE ȘAPTE LUNI, FĂRĂ BANI

La Primăria Șicula sunt luate în evidență 39 de persoane care beneficiază de ajutor social. Plata acestor ajutoare se face de la buget. Pentru că în acest an Primăria a avut alte plăți prioritare - curent electric, telefoane - cele 39 de persoane au primit banii doar pe prima lună din 2000. Primarul comunei, **Aurel Radița**, spune că și la ora actuală instituția pe care o conduce este în incapacitate de plată a ajutoarelor sociale.

Sprijinul financiar va ajunge la oameni doar în momentul când Primăria va dispune de fonduri. Iar acest moment rămâne, deocamdată, o mare necunoscută.

### TELEFONIE ALCATEL

**În localitatea Șicula sunt în derulare lucrările de introducere a unei noi rețele de telefonie de tip Alcatel. Momentan, se montează cablurile aeriene și subterane pe traseul Pâncota-Seleuș-Șicula-Ineu-Bocsig-Bârsa. Noua centrală de 500 de linii va putea deservi 2000 de abonați. Primăria Seleuș a închiriat Romtelecomului un spațiu pentru montarea noii centrale telefonice. Se estimează ca lucrarea să fie finalizată până în luna octombrie.**

**T. MATICA**

Distribuitor Autoriz
dialog
PROFITĂ DE ISPITA VERII !
cadou: față de schimb Mitsubishi Trium Db
Pentru orice abonament cu minute incluse primești gratuit un aparat de fotografiat KODAK !
4$*/lună
DIALOG INEDIT
499.000* lei
*fără TVA
Trium Galaxy Dual Band
ROMCOM Arad str. Eminescu nr. 3
ROMCOM Universum str. Revolutiei 91

# PNL consideră că Decebal Traian Remeș s-a autoexclus din partid

PNL consideră că, prin semnarea declarației care anunță organizarea unui grup ce va "reconstitui adevăratul Partid Național Liberal" și va strînge semnături pentru susținerea candidaturii lui Mugur Isărescu la Președinție, Decebal Traian Remeș s-a autoexclus din partid.

Într-un comunicat remis, miercuri, agenției MEDIAFAX, PNL anunță că a luat act de decizia lui Decebal Traian Remeș de a demisiona din partid, apreciind-o drept urmarea firească a comportamentului său politic din ultimele săptămîni. Alături de Remeș, declarația a fost semnată și de către Dan Amedeu Lăzărescu, Vicențiu Găvănescu, Laurențiu Priceputu, Sorin Botez, Maria Matilda Țețu, Ioana Brătianu și Alexandru Popescu. Laurențiu Priceputu a declarat, miercuri, că nu a demisionat din PNL, fiind vorba despre un grup care intenționează să inițieze "o mișcare de revenire la linia adevărată a PNL" și că fiecare dintre semnatarii declarației va decide în mod individual dacă demisionează din PNL. Senatorul Vicențiu Găvănescu a declarat agenției MEDIAFAX că nu și-a dat demisia din PNL, fiind vorba de un grup care nu este de acord cu actuala conducere a partidului și care susține candidatura lui Mugur Isărescu la Președinție.

# Dacia Nova - o nouă variantă

Noua variantă a autoturismului Dacia Nova, echipată cu motor și cutie de viteze Renault, va fi lansată în luna octombrie, la un preț care pornește de la 4.200 de euro, a anunțat, miercuri, conducerea Automobile Dacia Pitești. Noua Dacie va păstra caroseria și designul variantei actuale, dar configurația sa va fi completată cu un motor Renault cu injecție multipunct de benzină, utilizat cu precădere în Europa pe autoturismele Clio. Motorul corespunde normelor Euro 2 privind poluarea și va asigura o reducere a consumului mediu de carburant cu aproximativ 11%, cît și celelalte costuri de exploatare. În plus, Dacia Nova va dispune de o cutie de viteze Renault "JH3" în cinci trepte, ca și de o serie de echipamente opționale, asociate diferitelor versiuni. Conducerea societății de la Pitești afirmă că noua Nova a fost concepută pentru a deveni un model de referință în categoria din care face parte și consideră că lansarea sa la mai puțin de un an de la integrarea uzinelor Dacia în grupul Renault, unul dintre primii șase constructori mondiali de automobile, reprezintă o primă etapă a renașterii mărcii Dacia. "Aștept enorm de mult de la noul model și sunt convins de reușita acestui prim pas", a declarat pentru MEDIAFAX Constantin Stroe, directorul general al Automobile Dacia. Fabricația pre-seriei Dacia Nova va începe după 1 septembrie, urmînd ca pînă la sfîrșitul anului în curs să fie produse cîteva mii de automobile, a precizat Stroe.

# Vladimir Putin - vinovat

Președintele rus, Vladimir Putin, a declarat, într-un discurs televizat transmis miercuri seara, că se consideră responsabil pentru catastrofa submarinului Kursk și se simte vinovat, relatează AFP.

"Am un sentiment de deplină responsabilitate și un sentiment de vinovăție pentru această tragedie", a spus el. Vladimir Putin a precizat că ministrul Apărării, Igor Sergheiev, și comandantul Flotei, amiralul Vladimir Kuroiedov, și-au prezentat demisiile, pe care însă le-a respins. "Aceste demisii nu au fost acceptate și nici nu vor fi acceptate cît timp nu vom înțelege complet ce s-a întîmplat, care sunt cauzele, dacă există vinovați sau este vorba de consecințe tragice. Dacă este cineva vinovat, trebuie pedepsit, fără nici o îndoială. Dar trebuie să avem întîi o viziune obiectivă asupra cauzelor tragediei și a modului în care s-au desfășurat operațiunile de salvare", a adăugat Putin. "Numai după aceea vom putea trage concluziile", a mai spus președintele rus.

"Țara noastră a depășit și alte catastrofe. Evenimentele pe care le traversăm astăzi sunt foarte dureroase, dar sunt absolut convins că evenimentele de acest fel nu trebuie să divizeze, ci să reunească societatea", a afirmat Putin.

# PROCESUL B.I.R. - B.N.R.

Procesul dintre Banca Internațională a Religiilor (BIR) și Banca Națională a României (BNR) a fost amînat, miercuri, la Curtea de Apel București (CAB), instanța constatînd lipsa apărătorului BIR. CAB urmează să se pronunțe, la 6 septembrie, asupra cererii BIR de anulare a hotărîrii de declanșare a procedurii de faliment. La data de 10 iulie a.c., Tribunalul București (TB) a admis cererea BNR referitoare la declararea falimentului BIR, acțiunea în instanță fiind determinată de situația financiară a acestei bănci comerciale. Împotriva deciziei TB, BIR a făcut recurs. La 19 iulie, CAB a respins cererea BIR de suspendare a hotărîrii de declanșare a procedurii de faliment. BIR solicitase suspendarea deciziei pînă în momentul în care instanța se va pronunța asupra recursului formulat împotriva aceleiași hotărîri a TB.

## Catastrofă aeriană

Un avion de tip Airbus, aparținînd companiei Gulf Air, care venea dinspre Cairo, s-a prăbușit, miercuri după-amiază, cu puțin timp înainte de aterizarea în Bahrain, au anunțat surse oficiale din Bahrain, citate de AFP. Avionul, care transporta peste 100 de pasageri venind de la Cairo, s-a prăbușit în apele Golfului în urma unui incendiu declanșat la unul dintre motoare, a afirmat un oficial din Bahrain, citat de AFP.

# MACRO-MICRO

(Urmare din pagina 1)

**Din toamnă, Guvernul va avea ca prioritate restructurarea sistemului de pensii, astfel încât acestea să poată ajunge la un nivel care să asigure un trai decent pentru pensionari. Soluția evocată de premier e de-a dreptul stranie pentru un tehnocrat - contractarea unui împrumut extern. Aceasta ar însemna să cerem bani cu dobânzi consistente, pe care să-i consumăm fără a rămâne cu nimic. Banii va trebui restituiți. Nu de Guvernul larg în promisiuni, ci tot de contribuabili. Ceea ce înseamnă majorarea impozitelor. Plătitorii de impozite sunt tot mai puțini iar creșterea impozitelor va lichida o bună parte din ei. În prezent, există trei persoane asistate la un salariat. Ceea ce face din întregul sistem de protecție socială creat în 10 ani de, cică, reformă o problemă cu grad înalt de risc, este că mulți dintre salariați sunt tot din sectoare bugetare. Pe de altă parte, întreprinderile care ar fi trebuit să fie centre de profit nu fac decât să sugă, prin datorii neplătite, vlaga puținelor care se mai descurcă și își plătesc datoriile către buget, inclusiv cel al asigurărilor sociale. Ori, de zece ani nici un partid nu și-a asumat riscul politic de a lichida întreprinderile cu pierderi, lipsite de orice eficiență economică și care își consumă toate resursele doar pentru a plăti salarii. Datoriile către buget nu mai sunt pur și simplu plătite. Ori sunt re-reeșalonate la calendele grecești. Din buget sunt achitate și pensiile și ajutoarele de șomaj. Atât fondul de pensii, cât și fondul de asigurări sociale devin din ce în ce mai costelive. Valul de pensionări anticipate, îmbătrânirea accentuată a populației, reducerea numărului de salariați, transformarea șomerilor în pensionari și a micilor întreprinzători în șomeri nu fac decât să accentueze criza fondului de pensii. De aceea, soluția nu este contractarea unor împrumuturi împovărătoare (cu prețul sporirii fiscalității) care vor reuși doar pentru o scurtă durată să mărească un pic pensiile, ci crearea unor noi locuri de muncă în întreprinderi producătoare de profit și plătitoare de taxe. Restul e doar populism ieftin, de campanie electorală. O știe și Mugur Isărescu, care se lăuda că va demonstra că se poate face reformă și într-un an electoral. Care reformă?**

# I.P.J. ARAD COMUNICĂ

Viza permiselor de armă se încheie pe data de 30.08.a.c. Celor care nu se vor prezenta în această perioadă la viză - li se va anula autorizarea deținerii de arme și muniții conform art. 25, lit. h din Legea nr. 17/1996 privind regimul armelor de foc și munițiilor.

# JOI, 24 AUGUST 2000

## TVR 1

7,00 Telematinal
11,20 TVR Timișoara pentru alte naționalități
**12,20 Justiție militară** - rel.
13,10 Tezaur folcloric - rel.
14,00 Jurnal
14,15 CiberFan - Lumea multimedia
14,30 Destinul unei națiuni
15,00 Conviețuiri
16,00 Evrika!
16,30 Librăria pe roți
17,00 Obiectiv Europa
**17,30 Orice e posibil** - s
18,00 Casa mea
18,30 Garantat 100%
19,00 Agendă Mamaia 2000
19,10 Corect!
**19,15 Sunset Beach** - s.
20,00 Jurnal * Meteo
20,30 Fotbal: **FK Pobeda (Macedonia) - Universitatea Craiova**, în direct
**22,30 Festivalul și concursul de muzică pop Mamaia 2000**
21,35 Teatrul Național de Televiziune prezintă: **Cabina de montaj**
0,00 Jurnalul de noapte
0,10 DanDana(ua) Festivalului Mamaia 2000

## TVR 2

**7,00 Domnișoara Andrea** - s. rel.
**7,50 Femeia misterioasă** - s.
8,35 Toți, împreună
9,20 Antologia jocului popular
9,35 Omul și muzica
10,30 Orizont spiritual - rel.
11,00 E dreptul tău - rel.
11,30 Arca lui Noe - rel.
12,00 Desene animate
12,30 Trupa DP 2
15,30 Tribuna partidelor parlamentare
16,00 Știri
**16,05 Obsesia** - s.
**16,50 Domnișoara Andrea** - s.
**17,40 Femeia ispititoare** - s.
18,30 Telejurnal TVR 2
19,00 Știri bancare. Meteo
19,05 Vitralii de timp
**19,45 Unchiul Vania** - dramă, Rusia, 1971
21,15 Tumul de control
22,00 Călătorind prin țară
22,15 Un secol de cinema: John Ford
23,00 Știri
23,05 Enigmatica Terra
23,35 Armonii clasice
0,50 TVM. Mesager

## PRO TV

7,00 Bună dimineața, Pro TV e al tău!
**10,00 Tânăr și neliniștit** - s., rel.
**10,45 Doi polițiști și jumătate** - s. rel.
**11,30 Academia de poliție** - s.
**(●) 12,15 Misiunea** - f. rel.
**(●) 14,20 Unul nu vede, celălalt nu aude** - f. rel.
**16,00 Tânăr și neliniștit** - s.
16,50 Sens unic
17,00 Știrile Pro TV
**17,30 Lumi diferite** - s.
**18,30 Seinfeld** - s.
19,00 Știrile Pro TV
19,55 Momente de aur ale jocurilor Olimpice
**20,00 Intenții criminale** - thriller, SUA, 1995
21,40 Știrile Pro TV
21,45 Chestiunea zilei pe scurt
**(▲) 22,00 Iubire blestemată** - thriller erotic, SUA, 1982
0,15 Știrile Pro TV * Profit
**0,30 Doi polițiști și jumătate** - s.
**1,30 Seinfeld** - rel.
**(●) 2,00 Cu crima în suflet** - thriller, SUA, 1997
3,45 Știrile PRO TV
**4,10 Academia de poliție** - rel.

## TV ACASĂ

10,00 Știrile de Acasă - rel.
10,30 Acasă la bunica - rel.
10,45 Căsuța poveștilor - rel.
**11,00 Dragoste și putere** - rel.
**11,30 90-60-90 Fotomodele** - s., rel.
**12,25 Războiul pasiunilor** - s., rel.
**13,20 Guadalupe** - s.
**14,10 Femeia vieții mele** - s. rel.
**15,00 Milady** - s.
**16,35 Dragoste și putere** - s.
17,00 Desene animate
17,10 Acasă la români
17,15 Acasă la bunica
**17,30 Trei femei** - s.
18,30 Știrile de Acasă
**19,05 Războiul pasiunilor** - s.
**20,00 90-60-90 Fotomodele** - s.
**21,00 Femeia vieții mele** - s.
**21,55 Mica ceainărie** - dramă, SUA, 1956
0,00 Închiderea programului Acasă

## ANTENA 1

7,00 Observator
7,55 Aerobic Show
**8,00 Kelly** - s.
8,30 Desene animate
10,00 Știri
**10,10 Pasărea spin** - s. rel.
**11,00 Camila** - rel.
**12,00 Aventuri în Miami** - s.
13,00 Stiri
**13,15 Norman se înrolează** - comedie, Marea Britanie, 1958
**(●) 15,00 Air America** - s.
**16,00 Scandalul** - s.
17,00 Știri
17,15 Divertisment Vouă
**17,20 Casa de pe plajă** - s.
**18,10 Pasărea spin** - s.
19,00 Observator
19,55 Divertisment Vouă
**20,00 Sub soarele Africii** - s.
22,00 Observator
22,25 Divertisment Vouă
22,30 Joi TeleEurobingo 2
**(▲) 23,50 Pasiune și paradis** - dramă, SUA, 1989
**(●) 1,30 Cronici paranormale** - s.
**2,30 Camila** - s.

## PRIMA TV

**7,00 Milagros** - rel.
8,00 Taifas
**13,00 Milagros** - s.
14,00 Mare distracție mare! - rel.
**15,00 Justiție militară** - rel.
15,55 Clip Art
**16,00 Salvați de clopoțel** - s. rel.
**17,00 Comisarul Rex** - s.
18,00 Focus
18,35 Impact
**19,00 Cavalerul rătăcitor** - s.
**(●) 20,00 Îngerul negru** - dramă, SUA
21,45 Știri pe scurt. Meteo
22,00 Mare distracție mare!
**23,00 Comisarul Rex** - s.
23,55 Clip Art
0,00 Focus - rel.
0,30 Impact - rel.

## TELE 7 ABC

7,00 Bună dimineața, România
10,25 Economic ABC - rel.
10,50 Gura lumii - rel.
11,00 Dan Diaconescu în direct - rel.
12,00 Reporter Tele 7 - rel.
13,00 Ora unu a venit
13,30 24 din 24 - rel.
14,00 Clubul microbiștilor - rel.
15,30 Tinerețe fără bătrânețe
16,00 Post Meridian
17,00 Dați vina pe Corina
18,00 Cutia muzicală - rel.
18,50 Pariul Trio. Loto
19,00 Telejurnal
19,30 Economic ABC
19,45 Gura lumii
20,00 Dan Diaconescu în direct
20,55 Pariul Trio. Loto
21,00 Linia întâi
22,30 Viața noastră cea de toate zilele
1,00 Ora unu a venit - rel.
1,05 Nopți albe
2,10 Documentar

## TV ARAD

7,00 Observator
7,55 Aerobic show
**8,00 Kelly** - s.
10,00 Știri
**10,10 Pasărea spin** - s.
**11,00 Camilla** - s.
**12,00 Aventuri în Miami** - s.
13,00 Știrile amiezii
**13,15 Norman se înrolează** - comedie, Anglia, 1958
**15,00 Air America** - s.
**16,00 Scandalul** - s.
17,00 Știri
17,15 „Vouă"
17,20 Divertisment
18,00 Viața spirituală
18,30 Știri TVA
19,00 Observator
19,55 „Vouă"
**20,00 Orient Expres - ed. specială**
22,00 Știri TVA
În continuare program identic cu cel al Antenei 1

## TV INTERSAT

8,55 Deschiderea programului
**9,00 Farmacia de serviciu** - s. rel.
9,30 Mistere, farmece și miracole - rel.
**9,50 Preciosa** - s., rel.
10,30 Cartuna Show
11,00 Știrile Intersat - rel.
**11,30 Ți-e teamă de întuneric?** - s.
**12,00 Ce nu face omul pentru o femeie** - f., rel.
13,30 Obiectiv economic - rel.
13,45 Comorile lumii - rel.
14,00 Emisiune în limba maghiară - rel.
**15,00 Zombiethon** - f. rel.
**(●) 16,10 Mii de bucăți de aur** - film
**18,00 Dulce ispită** - s.
18,45 Știrile Intersat
**(▲) 19,30 Copilul de pe lac** - film
**20,45 Farmacia de serviciu** - ultimul episod
21,15 Mistere, farmece și miracole
**21,35 Preciosa** - s.

## HBO

**10,00 Demonii printre noi** - thriller, SUA, 1998
**12,00 Specii 2** - horror, SUA, 1998
**13,30 Dragonul de aur** - acțiune, SUA, 1996
**15,00 Naufragiul** - aventuri, SUA, 1991
**16,30 Stargate** - s.
**17,15 L. A. Confidential** - suspans, SUA, 1997
**19,30 Romy and Michelle** - comedie, SUA, 1997
**21,00 Ziua judecății** - acțiune, SUA, 1999
**22,30 Fără limite** - dramă, SUA, 1998
**0,30 Detectivul Fantomă** - comedie, SUA, 1997

## ATOMIC TV

7,00 Selector
10,25 Reactor
10,30 Atomic Café - rel.
11,00 Atomix
14,00 Interactiv
15,30 Proaspete și fierbinți
15,55 Reactor
16,00 Metropolis cu Dinu
17,00 Selector
19,00 Atomix
21,55 Reactor
22,00 Hai Hui - rel.
22,30 Selector
23,00 Klub Bizzar - rel.
0,00 Insomnia

## RADIO ARAD & RADIO CONTACT (99,1 MHZ)

**5,00-8,00 Lupta cu somnul; 8,00-10,00 Bună dimineața, Arad!; 10,00-12,00 Tovarășii mei; 12,00-14,00 Pulsul zilei; 14,00-15,00 Radio Magazin DW; 15,00-17,00 Contact FM; 17,00-19,00 Muzica pe sufletul tău; 19,00-19,30 Bună seara, Arad!; 19,30-20,00 Albumul zilei; 20,00-21,00 Generația în Ioden; 21,00-22,00 Lumea voastră; 22,00-24,00 În arșița muzicii; 24,00-1,00 Contact FM**

## RADIO PRO FM (92,1 MHz)

1,00-3,00 TOP 30 AIRPLAY PRO FM (r) cu Cristi-Schnebli; 3,00-5,00 MUZICĂ; 5,00-5,30 BULETIN DE ȘTIRI la fiecare sfert de oră; 5,30-8,00 PRO FM PÂNĂ LA UNU cu Nono Semen și Laura Călăceanu; 7,00-10,00 PRO FM PÂNĂ LA UNU cu Cătălin Lăpușcă; 10,00-13,00 PRO FM PÂNĂ LA UNU cu Mihai Dobrovolschi; 13,00-14,00 13-14 CU ANDREI cu Andrei Gheorghe; 14,00-17,00 POFTIM PRO FM cu Cristian Pavel; 17,00-19,00 ARBEMA PREMIUM MUSIC cu Cătălin Lăpușcă; 19,00-22,00 ACULTĂ-ȚI MUZICA cu Andi Moisescu; 22,00-23,00 AUTO PRO FM CLUB cu Dan Vardie; 23,00-1,00 RONDUL DE NOAPTE cu Răzvan Exarhu

## RADIO TIMIȘOARA

**6,00 Ceasurile dimineții; 8,00 Muzică populară cu dedicații; 9,00 Cânt din suflet; 9,35 Amintiri, amintiri...; 10,00 De zece ori România; 11,00 Gramofon; 12,00 Miez de zi la polul vest; 13,00 Emisiune în lb. germană; 14,00 Emisiune în lb. maghiară; 15,00 Emisiune în lb. sârbă; 16,00 Radio cocktail; 18,00 Actualitatea radio; 18,10 Un răspuns pentru fiecare; 19,00 Radiojurnal; 19,15 Vârful de lance; 20,05 Școala pământului; 20,50 Călătorie în lumea poveștilor; 21,00 Curierul de seară. Știri: 6,00; 7,55; 9,00; 11,00; 12,50; 17,00; 20,00; 21,00; 21,55. Radio Jurnal: 7,00; 16,00; 19,00.**

## RADIO SEBIȘ

**6,00-9,00 Matinal „21"**
**9,00-10,00 „Alo, tu alegi!"**
**10,00-12,00 Cafeaua de zece**
**12,00-14,00 Magazin 21**
**14,00-15,00 Astăzi te sărbătorim** - muzică populară cu dedicații
**15,00-18,00 La bani mărunți** - talk show
**18,00-19,00 La mulți ani!** - dedicații muzicale
**19,00-20,00 Casa noastră**
**20,00-22,00 Expresul de seară**
**22,00-24,00 Club 21**
**0,00 92,1 Insomnii**

**Pro și contra**

# „RĂZBOIUL RECE" CONTINUĂ ȘI PE CANICULĂ

## PDSR-ul a mai pierdut o luptă

**Neînțelegerile iscate (ca să nu spunem scandal) la constituirea Consiliului Județean Arad, ocazie cu care PDSR și alte partide au rămas pe dinafară, au continuat în ședința de marți a C.J. care a avut scop propunerile privind membrii AGA pentru instituțiile care aparțin C.J.. Și de această dată perdantul se numește PDSR care acuză conducerea C.J. că a încercat un șantaj pentru ca partidul să prindă niște posturi în AGA. Șantajul ar fi: PDSR își retrage acțiunea de contestație a constituirii CJ Arad și primește în schimb niște posturi în AGA.**

**Se pare că unii lideri ai PDSR, în frunte cu dl. Sârbu Pavel - după cum a reieșit din luarea de cuvânt a d-lui Gh. Falcă - ar încerca o politică mai realistă la nivelul județului, dar președintele Avram Crăciun este consecvent în atitudinea de opozant până la capăt al actualei puteri locale județene.**

**Dl. Gh. Falcă a fost foarte dur în alocuțiunea sa și zice că a vrut să dea o lecție nu doar d-lui Pavel Sârbu, ci tuturor celor care confundă o discuție privată cu una publică.**

**Cert este că PDSR a pierdut din nou și în această confruntare, iar în procesul cu pricina iarăși s-ar putea să nu aibă câștig de cauză. Electoratul le-a dat pedeseriștilor destulă putere, dar aceștia au scăpat-o printre degete. Ce spun protagoniștii întâlnirii de marți?**

## „NU POATE FI VORBA DE NICI UN ȘANTAJ"

### Caius Parpală, președintele Consiliului Județean Arad

„Într-adevăr a avut loc o discuție între mine, Falcă și Dan Ivan la care l-am invitat și pe dl. prim-vicepreședinte al PDSR Arad, dl. Pavel Sârbu, atât în calitate de lider, cât și de reclamant în contestația împotriva constituirii CJ, pentru că dânsul a făcut contestația în nume propriu. I-am adus la cunoștință că locurile în AGA pentru consilierii județeni PDSR vor fi acordate în măsura în care dânsul își va retrage această contestație care, oricum, nu are șansă de reușită. Prin acest gest, am încercat să încheiem o stare traumatizantă între PDSR și conducerea C.J. Așadar, nu a fost nici un șantaj, a fost o încercare de negociere, noi am oferit ceva în schimbul a ceva, așa după cum spuneam, în încercarea de a aplana un conflict care nu face bine nimănui, inclusiv cetățenilor. La urma urmei, i-am spus că devreme ce dânșii contestă legalitatea acestui consiliu, este normal ca dânșii să nu-l reprezinte. Este logic. Numai că se pare că e cam greu să înțelegi la modul logic lucrurile. În ședința de ieri, dl. P. Sârbu a declarat că el și ceilalți consilieri PDSR nu luptă pentru ciolan, dar prin atitudinea lor în ședința de consiliu au dovedit contrariul și au refuzat să voteze pentru că nu au fost nominalizați în AGA.

În concluzie, nu poate fi vorba de nici un șantaj. Noi am răspuns pe măsura acțiunii lor. Este o luptă politică în care cei slabi sunt învinși."

## „O LECȚIE PENTRU CEI CARE NU ȘTIU SĂ TACĂ"

### Gh. Falcă, vicepreședintele Consiliului Județean Arad

„Dl. consilier Pavel Sârbu a declarat în cadrul ședinței C.J. că dl. președinte Caius Parpală l-a convocat la C.J. și l-a șantajat cu referire la o ofertă de schimb în a-și retrage plângerea de la Curtea de Apel Timișoara în contrapartidă cu niște posturi în AGA și CA ale C.J. Am participat la această discuție și, pentru că noi am considerat-o doar o discuție de informare, privată, nu mi s-a părut normal ca dânsul să facă referiri la această discuție în plenul C.J. și să ne acuze că l-am șantajat. Drept urmare, în același cadru am luat cuvântul și am spus că sunt șocat de declarațiile dânsului și că-i voi da o lecție de cum se poate folosi informația privată. În consecință le-am prezentat celor de față întreaga discuție pe care am avut-o cu dl. Pavel Sârbu și nu doar cea înjumătățită de dânsul. În cuvântul meu am spus așadar, ce anume ne-a relatat dl. Sârbu în legătură atât cu actul de la Curtea de Apel, unde dânsul ne-a zis că a fost forțat de dl. Crăciun să introducă acest act, că dânsul ar fi dispus să renunțe, chiar mi-a sugerat să iau legătura cu dl. Cosmâncă să-l influențeze pe dl. A. Crăciun să retragă acea plângere. Tot dânsul ne-a relatat că a existat un conflict între dânsul și A. Crăciun referitor la candidatura pentru președinția C.J., dar dânsul a pierdut din cauza **„lătrătorilor Pele și Jarko"**, care, în permanență spuneau că dl. Crăciun trebuie să candideze. Tot dânsul a mai precizat că l-ar fi interesat și postul de vicepreședinte al C.J. pentru că era important ca peste patru ani să rămână cu pensie mare. Dar speră să realizeze aceasta ca deputat de Arad.

Așadar, să dăm cărțile pe față, iar aceasta să fie învățătură de minte pentru cei care n-au învățat că o discuție privată nu poate fi publică. Este o regulă pe care trebuie s-o respectăm toți. Îmi cer scuze mediului politic din Arad pentru această declarație, dar consider că era necesară."

## „ȘI PDSR-IȘTII SUNT FOARTE INTERESAȚI DE CEEA CE DENUMESC A FI CIOLAN"

### Claudiu Cristea, vicepreședintele Consiliului Județean Arad

**„PDSR nu se regăsește în hotărârea de numire a membrilor AGA deoarece noi am considerat că dânșii nu pot reprezenta un Consiliu Județean pe care nu-l recunosc și îl consideră ilegal constituit. Toate luările de poziție ale d-lui Sârbu Pavel au dovedit de fapt că sunt foarte interesați de ceea ce dumnealui a numit «ciolan»".**

## „LA CONSILIUL JUDEȚEAN, ABUZUL A FOST RIDICAT LA RANG DE LEGE!"

### Pavel Sârbu, prim-vicepreședinte PDSR

**– D-le prim-vicepreședinte, ultima ședință a Consiliului Județean, la care s-au stabilit reprezentanții Consiliului Județean în AGA și CA ale regiilor subordonate CJA, a provocat un scandal. Ce s-a întâmplat de fapt?**

– S-a întâmplat ceea ce prevedeam încă de la ședința de constituire a Consiliului Județean: prin ridicarea abuzului la rang de lege, reprezentanții a 25% din populație au fost încă o dată excluși din forurile de decizie. Consilierii PDSR au fost încă o dată victimele mașinațiilor. Cei care au făcut aceste manevre murdare sunt responsabili de ignorarea voturilor acordate de către un sfert din alegătorii arădeni.

**– La modul concret, cum au decurs „ostilitățile"?**

– După constituirea Consiliului Județean au avut loc discuții în cadrul cărora s-a convenit ca toate partidele care au consilieri județeni să aibă reprezentanți în Consiliile de Administrație ale regiilor subordonate Consiliului Județean. PDSR urma să aibă doi reprezentanți. Spre stupoarea mea, Caius Parpală, președintele Consiliului Județean, Gheorghe Falcă - vicepreședinte și Dan Ivan - consilier, mi-au spus, în cadrul unei întrevederi solicitate de către ei, că PDSR-ul nu va mai primi cele două locuri promise dacă nu renunță la contestația privind ilegalitatea constituirii Consiliului Județean, depusă la Curtea de Apel Timișoara.

**– Ați considerat această cerere un șantaj?**

– Categoric. Am spus-o și în plenul ședinței.

**– Care a fost rezultatul refuzului dumneavoastră?**

– În primul rând, vreau să precizez că în nici un caz eu nu puteam și nu voiam să fac o promisiune în numele partidului. Acționarea în judecată a făcut-o PDSR, nu Pavel Sârbu. Tocmai în aceasta constă mârșăvia propunerii: nu voiau altceva decât să producă dezbinare în PDSR. Minciunile proferate de către Gheorghe Falcă în plen sunt o dovadă. Acest băiețel infatuat pretinde că dă lecții de politică. În fapt, nu dă decât lecții de infantilism politic. Nu a învățat nimic de la „maestrul" său în ceea ce privește diplomația. Dar, consider încheiat „capitolul Falcă", pentru a merge mai departe cu rezultatele concrete și modul în care au fost realizate.

Să o luăm metodic. 1. Listele cu reprezentanții CJA în CA și AGA la regii au fost alcătuite de către Delegația Permanentă și nu s-a permis să se facă și alte propuneri, deși în plen a fost cerut acest lucru. 2. Contrar legii, listele au fost votate în bloc, prin „DA" sau „NU". Vă pun la dispoziție buletinul de vot (facsimil NN). Spuneți-mi și mie dacă înțelege cineva ce anume s-a votat. Ce să mai vorbim despre faptul că persoanele în cauză au votat, contrar articolului 30 din Legea 69, care prevede că nu au dreptul să participe nici măcar la deliberări?

**– Totuși, a fost un vot anti PDSR?**

– A fost un vot împotriva legii. Ca dovadă, după ce consilierii PDSR s-au retras, refuzând să voteze, au votat „împotrivă" și alți consilieri. Hotărârea a „trecut" cu chiu, cu vai, cu 19 voturi din totalul de 39 de consilieri. Din păcate se practică în continuare algoritmul, acest „cancer" introdus de către actuala putere în toate structurile de conducere ale societății românești. Nu am avea nimic împotriva unui algoritm care să reflecte voința electoratului. Ca dovadă, PDSR-ul a aplicat un algoritm democratic atunci când a fost la guvernare, respectând voința alegătorilor.

| DA | NU |
|---|---|

**Un buletin de vot cu bucluc...**

**Grupaj realizat de:**
**IOAN IERCAN, DORU SINACI, SIMION TODOCA**

## LANSĂRI DE CĂRȚI LA LIPOVA

**Sâmbătă, 26 august, orele 12,00, în clădirea Primăriei din Lipova, vor avea loc lansările cărților „Eșecul unei reforme 1996 - 2000" și „Mișcarea Legionară, între adevăr și mistificare", în prezența autorului, Liviu Vălenaș. Lansările de carte au loc sub egida Federației Ecologiste din România (F.E.R.), filiala Lipova.**

## ALEGERILE GENERALE - LA 26 NOIEMBRIE?

Ministerul Funcției Publice va prezenta, în ședința de joi a Guvernului, un proiect de hotărâre privind stabilirea datei de desfășurare a alegerilor generale, au declarat agenției MEDIAFAX surse guvernamentale.

Sursele citate au precizat că proiectul va propune ca alegerile generale să se desfășoare pe data de 26 noiembrie, iar campania electorală să aibă o durată de 45 zile.

Liderii coaliției de guvernământ și premierul Mugur Isărescu au convenit, la întâlnirea de marți seara de la Palatul Victoria, ca data alegerilor generale din acest an să fie 26 noiembrie, iar campania electorală să se desfășoare pe o perioadă de 45 de zile.

Purtătorul de cuvînt al primului-ministru, Gabriela Vrînceanu-Firea, a precizat că data de 26 noiembrie reprezintă o decizie a liderilor coaliției, dar că ea trebuie să se transpună într-o hotărîre de Guvern.

## SIMPOZION 23 AUGUST 1944

Ieri, în Aula „Ștefan Cicio Pop" a Facultății de Drept din cadrul Universității de Vest „Vasile Goldiș", a avut loc Simpozionul „Adevărul despre actul de la 23 August 1944 în istoria românilor".

Simpozionul a fost organizat de Uniunea Mondială a Românilor Liberi - Filiala Arad, Fundația Universitară „Vasile Goldiș" Arad, Alianța Civică - Filiala Arad, Societatea „Amicii Regelui Mihai" Arad, Fundația „Corneliu Coposu" Arad, AFDPA Arad și PROPACT Arad.

Au participat: prof. univ. dr. Aurel Ardelean - rector al Universității de Vest „Vasile Goldiș" Arad, deputat Mihăiță Calimente, prof. Alexa Achim - președinte, Comisia de Cultură a Consiliului Județean Arad, ec. Tiberiu Alexandru Dekany - copreședinte al ARM Arad, ing. Gabor Ioan - președinte UMRL Arad, prof. Stela Capotă - vicepreședinte UMRL Arad, prof. Dimitrie Stoi - membru al B. P. „ARM" Arad.

**NADIA BODRAN**

# REGLARE DE CONTURI ÎN STIL MAFIOT?!

## ADRIAN ȘIMĂNDAN - acuzat că a tocmit bătăuși de profesie

### CE ZICE RECLAMANTUL

Într-o scrisoare adresată ziarului nostru, Marian Melinte din Arad, Faleza Sud, Bl. 83, ap. 3, se plânge că ar fi vizat să fie victima unei reglări de conturi în stil mafiot. „Dl. Adrian Șimăndan, care mi-a fost asociat într-o societate comercială, a angajat doi haidamaci să mă bată până mă bagă în spital - susține el. Pentru serviciile prestate, bătăușii au primit avans un milion de lei, urmând să mai încaseze încă un milion după ce și-ar fi terminat treaba. Garantez că pot proba cu martori autenticitatea acestor relatări."

Prezentându-se personal pentru depunerea scrisorii, am profitat de ocazie pentru a-i pune câteva întrebări d-lui Melinte.

**– De unde ați aflat că fostul partener de afaceri a tocmit bătăuși?**

– Chiar ei mi-au spus.

**– Pot sta de vorbă cu „băieții"?**

– Da.

### CE ZIC „HAIDAMACII"

După câteva minute, Melinte apare cu doi ortaci.

**– Voi sunteți cei angajați de dl. Șimăndan să-l bateți pe dl. Melinte?**

– Noi.

**– Buletinele.**

– Ce vreți cu ele?

**– Vreau declarații cu identitate, cu tot tacâmul.**

– Nu vrem să ne dați numele în ziar, dar buletinele le putem prezenta.

Făcându-li-se verificarea actelor de identitate, a rezultat că ei sunt chiar... ei, dar, așa cum am promis, nu le pu-blicăm numele în ziar. Continuăm întrebările.

**– Dacă v-a angajat dl. Șimăndan, cum pretindeți, atunci cum se face că nu ați îndeplinit „misiunea"?**

– Păi, noi suntem prieteni cu dl. Melinte: cum era să-l ciomăgim?

### CE SPUNE RECLAMATUL

Față de gravitatea celor reclamate, am considerat că este necesar să discutăm și cu dl. Șimăndan.

**– Știți ceva, d-le Șimăndan, despre reclamația depusă de fostul dv. asociat Marian Melinte, cum că ați fi trimis doi teroriști să-l snopească în bătaie?**

– Vai de mine, ce minciuni gogonate! Cum poate spune așa ceva? Eu n-am tocmit pe nimeni. El e cel murdar, preocupat de asemenea metode de reglare a conturilor.

**– A adus bătăușii la redacție; am stat de vorbă cu ei și confirmă că i-ați fi plătit să-l bage în spital pe Melinte.**

– V-a adus martori mincinoși. Vrea să mă murdărească. Am pe rol un proces penal cu Melinte pentru fals în acte și un proces civil pentru împărțire de bunuri. Se simte încolțit și de aceea iese în presă cu această poveste mincinoasă. M-am încurcat cu un derbedeu, am vrut să fac și eu un ban și uite unde am ajuns! Melinte este în stare de orice, este un bandit.

Cine și câtă dreptate are urmează să stabilească instanța în urma soluționării celor două cauze despre care a amintit mai sus dl. Șimăndan. Plus încă o cauză, care acum prinde formă într-un proces penal declanșat de afacerea cu bătăușii tocmiți. Deocamdată, la dosar se află declarația victimei (Melinte) și declarațiile „haidamacilor". În curând va fi chestionat și dl. Șimăndan.

Caz interesant pentru cititorii ziarului nostru. De urmărit în continuare cum se vor regla totuși conturile între cei doi foști parteneri de afaceri.

**ȘTEFAN TABUIA**

# „Lecția" prefectului Nilă...

Început de ședință furtunos la adunarea anuală a directorilor de școli din județ, care a avut loc ieri, la Liceul „Moise Nicoară". Acuzațiile aduse de dl. prefect Nilă ISJ-ului și, implicit, directorilor din unitățile de învățământ, au stârnit spiritele. În „lecția" sa, dl. prefect a mai amintit lipsa „unei strategii globale de dezvoltare a învățământului arădean" și „starea precară a clădirilor școlilor."

În replică, dna Maria Pașcalău, inspector general, a arătat că există strategii de dezvoltare, iar problema reparațiilor și a igienizărilor trebuie rezolvată de primării, și nu de ISJ.

Problemele de fond de pe ordinea de zi au fost: situația posturilor, a manualelor școlare și o dare de seamă despre sesiunea din iulie a bacalaureatului.

**M. ARDELEAN**

## *În loc să-și facă datoria*

# C.A.S. MACINĂ NERVII, BANII ȘI SĂNĂTATEA UNEI PENSIONARE

Nu de puține ori oamenii dau dovadă de solidaritate urmană, ajutându-și semenii să depășească momentele grele ale vieții. Când e vorba de sănătatea sau viața cuiva, cei mulți pun mână de la mână și îl ajută. Trist este că am ajuns, în ziua de azi, ca tocmai cei a căror datorie e să ajute în domeniul sănătății să nu facă acest lucru. Își bat joc de oameni, îi pun pe drumuri, de multe ori agravându-le bolile de care suferă.

Cazul pe care vi-l prezentăm face o tristă demonstrație a faptului că cei de la Casa Asigurărilor de Sănătate sunt interesați de orice, mai puțin de sănătatea celor mulți, care îi întrețin în sedii placate cu marmură și dotate cu aer condiționat.

***

Doamna Maria Șerbănoiu din Arad este pensionară. În anul 1999 a suferit un accident, în urma căruia a fost internată în spital cu diagnosticul fractură șold stâng și fractură mâna stângă. Medicii o operează în 27 iulie 1999 și i se face un implant de protează bipolară, singura soluție pentru recuperarea pacientei. La recomandarea medicilor, d-na Șerbănoiu cumpără din banii personali proteza, în valoare de 8.268.000 lei, de la firma Medar, primind asigurări că prețul va fi cel puțin compensat, dacă nu acoperit în întregime de Casa Asigurărilor de Sănătate, un lucru foarte normal, de altfel, fiindcă de aceea plătim asigurări de sănătate.

În data de 2 august 1999, Spitalul Județean Arad adresează o cerere către CAS Arad, în scopul decontării cheltuielilor ocazionate de operație. CAS Arad nu dă nici un răspuns oficial, doar verbal i se comunică d-nei Șerbănoiu că nu se poate deconta, că cererea trebuia făcută înainte de operație. Poate că, spunem noi, femeia trebuia să prevadă că se va accidenta, sau trebuia să aștepte pe patul de spital până aprobau d-nii de la CAS Arad.

Doamna Șerbănoiu nu se lasă și în 6 ianuarie 2000 adresează o nouă cerere, de data aceasta Casei Naționale a Asigurărilor de Sănătate. Răspunsul de aici sosește, petenta fiind îndrumată să se adreseze... Ministerului Sănătății, care acordă gratuitate pentru aceste proteze. Femeia trimite o adresă Ministerului Sănătății. Aceștia îi răspund că nu este de competența lor, deci să se adreseze spitalului unde a fost operată. Și astfel, cercul vicios se închide.

Este de necrezut ce se întâmplă. Toți cei care ar trebui să rezolve problema, o pasează de la unul la altul. Fiecare invocă alte motive. Deci e clar că ceva nu e curat la mijloc. Domnii de la Casa de Asigurări, de aceea sunt puși acolo, pe banii noștri, ca să ajute cetățeanul, nu să-l facă să piardă timp și bani. Pentru ce plătim o viață întregă asigurări de sănătate? Nu ca să beneficiem de gratuități atunci când avem nevoie? Sau numai ca să ia salarii babane cei de la CAS?!

**Ș. POPESCU**

# PĂDUREA DE LA RUNCU-GROȘI, UN SANCTUAR NATURAL

**Zilele trecute ne-a fost dat să fim martorii unei experiențe interesante - străbaterea unui traseu de mai mulți kilometri prin pădurea virgină și cvasivirgină de gorun, de la Runcu-Groși... Am călcat pe cărări căptușite de covoare din frunze uscate, ne-am ascuns în umbra deasă de căldura dogorâtoare a soarelui. Liniștea era tulburată de susurul unui izvor care nu făcea decât să întregească frumusețea locului. Am însoțit un grup de 40 de specialiști germani în domeniul ecologiei, care l-a avut în frunte pe directorul adjunct al Rezervației Biosferei Rhon - Ewald Sauer - o personalitate foarte cunoscută în Europa. Un reportaj pe această temă, cu mici aserțiuni de ordin statistic, în rândurile care urmează...**

### Interesul experților străini pentru Runcu-Groși

Cele mai spectaculoase păduri ale emisferei boreale au supraviețuit în California. Acolo, giganții arbori Sequoia au supraviețuit mii de ani, atingând grosimi de 10-15 metri și înălțimi care depășesc uneori 135 de metri. Ei au putut fi păstrați până în zilele noastre grație ideii de conservare a naturii prin parcuri și rezervații naționale. Pădurile de Sequoia reprezintă cele mai emoționante eșantioane ale naturii virgine, fiind deosebit de apreciate de către cunoscătorii din întreaga lume.

În Europa, replicile naturale californiene au supraviețuit în zonele inaccesibile din **Carpații Românești**. Aici se găsesc cele mai complexe și mai bine conservate structuri ale pădurilor virgine europene. În zona **Aradului**, un eșantion important de pădure - cea de la **Runcu-Groși**, a atras în ultimii șapte ani mai mulți experți străini decât orice alt domeniu românesc. Toți au rămas fascinați de rezervația de pădure virgină de gorun.

### O sursă fenomenală de bani!

Aceste păduri sunt produsul original al spațiului românesc, dar sunt cotate ca o valoare europeană. Conform specialiștilor în ecologie ele reprezintă cea mai valoroasă componentă a capitalului natural european care egalează capitalul financiar occidental, după cum ne spunea **dr. ing. Cristian D. Stoiculescu.** Aceste suprafețe pot fi aducătoare de turiști și valută dacă s-ar crea premisele pentru aceasta. Ca un mic exemplu: Statele Unite ale Americii câștigă importante venituri de pe urma vizitatorilor care țin să respire aerul nepoluat din cele peste 300 de parcuri și arii protejate.

Dacă în anul 1996 aceste parcuri erau vizitate de două milioane de oameni, momentan s-a calculat o medie a turiștilor de 560 de milioane pe an! Sunt cunoscute renumite parcuri ca Yellowstone și Gran Canyon (SUA), Vanoise și Port Cros din Franța sau Grand Paradis din Alpii italieni. În Arad, păstrând proporțiile, nu se poate imita acest model?

### Specialiștii germani consideră pădurea de la Groși un GIUVAER

La **Runcu-Groși** întâlnim singura rezervație cvasivirgină de gorun din Europa. Aceasta se întinde pe o surpafață de 246,2 hectare, găsindu-se superbe exemplare de gorun, fag și, într-o mai mică proporție, de cedru. Primul nucleu al acestei rezervații s-a creat în anul 1965, pe o parcelă de 28,6 hectare. În „inima" rezervației de la Runcu-Groși se găsește o suprafață de 22 hectare de pădure care „nu a fost atinsă niciodată de mâna omului", după cum se exprima inginerul-șef al Ocolului Silvic Bârzava. Intitulată tehnic „parcela 105-C" aceasta a constituit, zilele trecute, ținta vizitei unui număr de 49 de specialiști germani (ingineri silvicultori, cercetători, profesori și ecologiști). Aceștia au rămas impresionați de pădurea de la Runcu-Groși, mărturie stând și declarația directorului adjunct al rezervației biosferei Rhon - **Ewald Sauer**: **„Am vizitat întreaga Europă cu un grup numeros de experți forestieri germani. Nicăieri pe acest continent nu am văzut o pădure virgină asemănătoare celei de la Runcu-Groși. Noi admirăm și felicităm poporul român pentru că dispune de un asemenea „giuvaer". Rămân cu speranța că această pădure virgină fără pereche în lume se va putea dezvolta în continuare nederanjată de nimeni. Acest unic arborete constituie un prețios obiect de studiu de la care putem învăța cum se dezvoltă pădurile după legile naturale, neinfluențate de oameni. Mă bucur nespus că am avut ocazia să cunosc această minunată rezervație naturală."**

Cert este că arădenii beneficiază de una din cele mai frumoase bogății naturale din estul Europei. Mai rămâne ca aceasta să fie conservată cât mai bine și, eventual, exploatată, astfel încât să fie și o sursă turistică de câștig pentru arădeni.

Dornici de cunoaștere și plăcut impresionați de fauna și flora de la Runcu-Groși, nemții au insistat cu întrebările la care răspundeau profesorul **Stoiculescu**, inginerul **Trăușan** sau directorul Direcției Silvice Arad - **ing. Florian Borlea**.

Dacă această zonă va fi apreciată și folosită la adevărata ei valoare, ar putea deveni unul din cele mai importante puncte turistice din Arad. În acest sens, pentru dezvoltare s-ar putea accesa probabil și fonduri nerambursabile de la Comunitatea Europeană. Mai rămâne doar să ne bucurăm și să știm să folosim bogățiile pe care le avem.

**OLIMPIU BULZAN**
Foto: **VIOREL MUSCA**

# PENSIILE - ȘI MICI, ȘI PRIMITE CU ÎNTÂRZIERE

Necazul pensionarilor (al celor mai mulți dintre ei) e că au pensii mici. Acesta e amplificat și de faptul că bătrânii își primesc banii cu întârziere, ceea ce le îngreunează și mai mult existența. În ultimele luni, pensiile sunt plătite la câteva zile după data obișnuită. Pensionarii cărora le vin pensiile acasă (prin poștă), dar și cei care își primesc banii în conturi - prin CEC -, sunt tot mai îngrijorați.

Vasile Mihalcovici, pensionar din Arad, ne scrie: „Primesc pensia prin cont personal din anul 1989. În ultimul timp, am greutăți privind data intrării în cont a banilor, care se face în 21 - a lunii. Din această cauză întâmpin dificultăți la achitarea serviciilor care se fac până în zilele de 15-18 din lună, ca de exemplu telefon, curent, apă și altele."

**Circuit în trei**

Cum s-a ajuns la această situație? E cineva vinovat pentru întârzierea plății pensiilor? Trei instituții sunt implicate în circuitul banilor: Oficiul de Pensii din DGMPS, Trezoreria și CEC-ul (sau Bancpost, în cazul în care plățile se fac prin Poștă). Pentru ca pensionarii să-și primească banii, se procedează în felul următor: Oficiul de pensii trimite Trezoreriei documentele de plată detaliate. Aceasta va confirma posibilitatea efectuării plăților, după care ordinele de plată se trimit către CEC sau Bancpost, care pot începe plata.

„De obicei, noi facem viramentul până în 15. Se întârzie doar când nu există bani în conturile de la trezorerie. Mai trece puțin până când primește CEC-ul ordinul de plată. Apoi, din suma totală, CEC face alimentarea fiecărui cont în parte, și asta durează. Eu știu ce-i doare pe pensionari: nu-și pot plăti la timp diverse servicii. Ar putea să-și lase în cont banii necesari pentru plata acestora pe luna următoare. Ar trebui, astfel, o lună de sacrificiu. E greu, fiindcă sunt pensii mici, puțini bani", spune Marioara Gozman, director Oficiul de Pensii din DGMPS Arad.

Cât îi trebuie CEC-ului să umple conturile pensionarilor, după ce se virează aici banii? „Există câteva mii de pensionari, vreo 2000; CEC ar avea nevoie cam de două zile să facă virarea sumelor pe conturi. În ultima vreme, sumele de la Trezorerie au venit cu întârzieri mari. În plus, au fost neconfirmate, deci nu am putut face plățile în aceeași zi. Probabil de la bugetul statului vin banii cu întârziere", spune Norica Stroia, director adjunct al CEC Arad.

În această lună, banii au intrat la CEC joi, 17 august, dar confirmarea s-a făcut doar după-masa. Virarea banilor în conturi s-a început luni (sâmbăta și duminica sunt zile nelucrătoare). CEC a reușit să determine unele societăți furnizoare de servicii să-și deschidă conturi aici, astfel plata se poate face direct din contul omului. „Sunt pensionari care preferă această soluție. Nu percepem comision pentru plățile către RAAC, Arterm, Salubritate, Recons. Pentru celelalte servicii (gaz, telefon, curent) se percepe comision", completează dna Stroia.

Oricât de încâlcite ar fi căile în circuitul plății pensiilor, poate n-ar trebui uitat că pentru bătrâni pensia e singurul venit. Puțini, dar sunt banii cu care pensionarii trăiesc de la o lună la alta.

**GERLINDE KNAP**

***Prin licitarea unor servicii de întreținere a domeniului public***

# PRIMĂRIA VREA CA ARADUL SĂ ARATE MAI BINE

După ce noii aleși ai Aradului și-au intrat în funcție, am așteptat ca primele promisiuni electorale să se îndeplinească. Nu s-a prea văzut acest lucru până acum. „Mici semnale" încep însă să apară ...

### *Calitatea serviciilor trebuie să crească*

Recent, Primăria Arad a anunțat organizarea unei licitații publice pentru achiziția unor servicii de întreținere a domeniului public. Este vorba de lucrări de întreținere a spațiilor verzi din parcul Europa, de salubrizare stradală în cartierele Micălaca și Alfa și de aducere la cotă a capacelor căminelor, pe străzile unde se fac asfaltări.

„Ideea este de a eficientiza serviciile, în interesul cetățenilor. Iar într-o economie de piață, situația concurențială este cea care asigură eficientizarea. Dorim astfel să evităm a fi învinovățiți că întreținem o situație de monopol (agreată probabil de firmele/regiile care se ocupau până acum de aceste servicii). Licitația nu este împotriva lor. Câștigător poate fi orice societate care e performantă" - este de părere **Levente Bognar**, viceprimarul Aradului.

### *Viceprimarul Voicu, consecvent promisiunilor electorale*

Până acum, societățile de Salubritate și Gospodărire Comunală prestau servicii la Primărie contra unor tarife care creșteau constant pe parcursul anului. Fiind societăți pe acțiuni, ele nu trebuie să trăiască de pe spatele primăriei, ci din activitatea pe care o au în statut (chiar dacă acționar principal e primăria). Pornind de la aceste idei, viceprimarul Emanoil Voicu a inițiat licitarea serviciilor amintite de întreținere a domeniului public. Tot el a fost cel care a propus cartierul Alfa între priorități.

Deocamdată, primăria a scos la licitație trei servicii, doar pentru anumite porțiuni (bine stabilite) ale domeniului public. Este o fază experimentală, lucrările urmând a fi contractate pentru o lună de zile. Se așteaptă rezultatele noilor colaborări, urmând ca, în funcție de ele, proiectele de acest fel să se extindă.

Foto: ONORIU FELEA

### *Concurența strânește (ne)mulțumiri*

Cert este că licitarea serviciilor de întreținere a domeniului public a stârnit o agitație considerabilă în cadrul regiilor implicate. Ovidiu Marian, directorul Gospodăririi Comunale, consideră că este vorba de o acțiune nefirească și este nemulțumit că trebuie să concureze cu firme particulare.

Salubritatea este ceva mai liniștită acum, datorită posibilităților reduse de a avea un concurent serios. „Am cumpărat caietul de sarcini și vom participa la licitație pentru salubrizare stradală în cartierul Micălaca și Faleza Sud, pentru măturat mecanic și stropit. În ceea ce privește tarifele, le păstrăm pe cele cu care am lucrat și până acum; mai jos de atât nu ne permite starea economică (combustibil, piese de schimb). Nu cred că vor fi probleme la licitație deoarece după condițiile ce trebuie îndeplinite (vechime, personal specializat), numai firme din alte orașe ne-ar putea face o concurență reală" - a precizat **Mirela Iliesc**, director tehnic al S.C. Salubritate S.A.

Regia Autonomă de Drumuri Municipale consideră că activitatea sa nu va fi influențată de licitație. „Conform Legii drumurilor, toate instalațiile subterane se află în administrația celor care le dețin (apă-canal, telefoane etc.), care au obligația de a le aduce la cotă prin forțe proprii. Noi facem ridicări de cotă doar pe străzile pe care aplicăm covoare bituminoase" - ne-a spus Mircea Galea, director al R.A.D.M. Arad.

Licitațiile vor avea loc luni, 28 august, câștigătorii urmând a fi desemnați de către o comisie stabilită de primar.

**DIANA DUȚU**

***La Secusigiu și Sâmpetru German***

# CULTURILE SĂTENILOR SUNT DISTRUSE DE OI ȘI MĂGARI

Ioan Ciocan, cioban din Secusigiu, a fost amendat recent de primărie cu patru milioane de lei pentru pășunatul oilor în „loc interzis". Adică în culturile sătenilor Vasile Belea, Ioan Hibriștan și Mircea Popovici. „Ultimul i-a prins oile în culturi și i le-a sechestrat vreo două zile, până i-a plătit ciobanul pagubele. Pe lângă pagubele produse de ciobani, de vreo două-trei săptămâni au început și furturile din recoltele oamenilor. Tocmai de aceea am organizat o adunare cetățenească unde am hotărât să angajăm șase paznici de câmp, gornici cum le spun sătenii. Ei vor fi plătiți în natură, la înțelegere cu proprietarii culturilor", spune Dumitru Cismaș, primarul comunei.

**RAVAGII ÎN LANUL DE PORUMB**

Nici Sâmpetru German, satul aparținător comunei Secusigiu, n-a scăpat de ravagiile făcute de animale în holdele sătenilor. „Am un hectar de porumb la marginea satului, chiar lângă stâna ciobanului Ciocan Ioan (coincidență de nume cu ciobanul din Secusigiu, n.n.). În ultima vreme oile lui mi-au intrat de mai multe ori în porumb. Cu toate că și-a luat angajamentul că nu le mai lasă în culturi, ieri i-am prins doi măgari în porumbul meu", ne-a spus Gheorghe Paștina, din Sâmpetru German. La sesizarea săteanului păgubit, a doua zi viceprimarul și agentul agricol s-au deplasat la fața locului pentru constatare, urmând să-l sancționeze pe ciobanul cu pricina.

**DUBAȘUL SATULUI MOBILIZEAZĂ SĂTENII**

„Se aduce la cunoștința publică: diseară la ora șapte și jumătate va avea loc la Căminul Cultural o adunare cetățenească. Din fiecare casă să fie musai prezentă o persoană competentă. Se vor discuta probleme legate de paza câmpului, pagubele produse de animale în câmp și reglementarea circulației căruțelor pe timp de noapte." Așa suna anunțul făcut public „prin strigare" de Iosif Farco, dubașul satului Sâmpetru German. Altfel spus, pentru că nu mai știu la cine să apeleze pentru a-și proteja culturile și așa înjumătățite de seceta prelungită, sătenii au hotărât să se organizeze singuri. Chiar dacă amenzile aplicate de primărie sunt necesare, oamenii rămân cu pagubele nerecuperate, pentru că n-au bani să se judece cu ciobanii.

**FLORIN TRUȚ**

Foto: VIOREL MUSCA

Nu numai oile ci și măgarii ciobanilor dau iama în culturile din apropierea stânii

***Din cauza secetei, culesul a început cu o lună în avans***

# MIROASE A STRUGURI ÎN PODGORIE

„– Tu ce crezi că n-i mai da? Io nu pot crede să ne dea și una și alta.

– Auzi, nu mai vorbi. Ăsta-i avansul, struguri de masă. O să ne mai dea și struguri de vin sau vin, că așa s-a mai dat și-n alți ani." Alături de stiva de lăzi pline cu struguri din fața Primăriei Covăsânț s-a strâns un grup de oameni, acționari sau locatori la Vini-Viticola Barațca. „Anul trecut nu am avut solicitări pentru struguri de masă. Acum, oamenii ne-au spus că vor să guste și ei din struguri. Am pregătit 20-30 tone struguri de masă. Credeam că, fiind sfârșit de săptămână, vor veni să-i ridice, dar nu am reușit să dăm decât vreo 7-8 tone", ne-a declarat ing. Bala Geza, directorul IVV Barațca. Din cauza secetei, culesul a început cu o lună mai devreme decât în alți ani. Frunza cade, boabele s-au copt și au început să se zbârcească. Cum localnicii nu se înghesuie la cules, IVV a adus zilieri din Maramureș, ceea ce amplifică costul recoltatului (trei mese, cazare, transport). „În acest an acționarii și locatorii vor primi, dacă doresc, 100 kg struguri de masă la hectar și diferență în struguri de vin, vin sau țuică", a mai precizat ing. Bala.

„Ne-a dat struguri, nu mulți, o kilă la ar, da' îs faini, că-s galbeni", zice nană Catița împingând roaba încărcată. „O zis că ne mai dau restul, nu știu cât, în struguri de vin".

În Podgorie miroase a struguri.

**DORU SAVA**

Foto: V. MUSCA

# „ESTE MARGINALIZAT ȘI CEEA CE A MAI RĂMAS DIN CERCETAREA ROMÂNEASCĂ"

## – Dialog cu dl. profesor FRANCISC SCHNEIDER, director al Centrului de Cercetare Medicală din cadrul Universității „VASILE GOLDIȘ"

**„Adevărul" de București a publicat câteva pasaje din scrisoarea deschisă a unui grup de profesori și cercetători români din străinătate către președintele României și primul-ministru. Scrisoarea se referea la situația dezastruoasă a cercetării în țara noastră.**

**Pentru a afla care este părerea unui cercetător român, am stat de vorbă cu dl. profesor Francisc Schneider, director al Centrului de Cercetare Medicală din cadrul Universității „Vasile Goldiș".**

**– În primul rând, domnule profesor, ați aflat de scrisoarea deschisă a profesorilor români din străinătate?**

– Sigur că am aflat și am citit-o cu atenție pentru că mă interesează domeniul și, mai mult, cunosc personal semnatarii, o bună parte din ei sunt foști elevi de-ai mei.

**– Și care este poziția dvs. față de cele scrise acolo?**

– Subscriu cu toată convingerea la problemele ridicate și la măsurile pe care le recomandă. În același timp, această scrisoare îmi evocă o intervenție a regretatului academician Nicolae Simionescu, care acum aproximativ cinci ani, ca vice-președinte al Academiei Române a tras un serios semnal de alarmă privind cercetarea. În acea perioadă m-am întors din SUA, unde, printre altele, am vizitat și câțiva elevi de-ai mei trimiși de mine acolo, la specializare.

**– Pe atunci ați fost și director al Institutului de Cercetare din cadrul Universității de Medicină și Farmacie din Timișoara.**

– Da, a fost instituție de vârf pentru Timișoara și pentru întreaga țară unde lucrau, în domeniul fiziologiei aplicative, 50 de cercetători cu studii superioare. Avea o largă recunoaștere oglindită de numeroase articole științifice din presa de specialitate din întreaga lume și, ceea ce mi se pare important pentru discuția noastră, era pe cale de a acoperi prin autofinanțare întreaga cheltuială a Institutului.

Rezultatul: conducerea Universității de Medicină și Ministerul Sănătății a dispus fărâmițarea bazei tehnice și desființarea preocupărilor de cercetare.

**– Și care a fost reacția dumneavoastră?**

– E inutil să discutăm, orice efort de-al meu a fost zadarnic. Mai mult, în acea perioadă a avut loc destituirea mea din funcția de director al Institutului de Cercetare și din cea de șef de catedră, concomitent însă cu recunoașterea pe plan științific, prin primirea mea în rândul Academiei de Științe Medicale.

**– Revenind la scrisoare ... e interesant că ea vine din partea Diasporei. Să fie acesta un semn că cei de acolo sunt încă atrași de ideea de a reveni în țară?**

– Da, însă din păcate ceea ce a mai rămas din cercetarea științifică românească este marginalizată, la cele mai înalte funcții didactice în universități. Exemplu elocvent: dacă înainte de evenimentele pe care le-am descris, cei trimiși de mine la specializări intenționau să se întoarcă, odată desființat Institutul, au renunțat la idee. Spre exemplu, Tudor Oprea, specialist în fiziologie și farmacologie clinică, Corina Doța, specialist în fiziologie și farmacologie clinică, ambii au fost elevi de-ai mei iar acum se află în Suedia, și aș mai putea continua.

**– Printre semnatari e și fiul dumneavoastră?**

– Da, într-adevăr, după un doctorat la Paris, într-un domeniu de vârf al fizicii atomice, revine în țară ca cercetător principal al Institutului de fizică atomică de la Măgurele. Aici rămâne doi ani, perioadă în care decăderea Institutului este catastrofală. Imposibilitatea continuării cercetării în țară a impus întoarcerea în Franța, în momentul de față fiind profesor la Universitatea „Havre".

**– Ce șanse există pentru remedierea situației semnalate?**

– Ar fi șanse cu condiția ca cercetarea la toate nivelurile să fie condusă de oameni competenți, cu vocație, să fie înlăturați cei neaveniți și să se asigure finanțare corespunzătoare.

**– Dvs. lucrați actualmente într-un sistem de învățământ particular. Oferă el mai mult sprijin cercetării?**

– Mă voi referi concret la Universitatea „Vasile Goldiș". Învățământul de aici este asigurat de o bază materială pe care ar invidia-o orice institut superior de stat și are un personal didactic superior de elită care asigură un învățământ de calitate. Această bază materială, în special la Facultatea de Medicină, asigură și o cercetare științifică de înalt nivel și în același timp o asistență medicală a populației municipiului și județului. Mă refer în special la Centrul de cercetări medicale ale cărui realizări sunt recunoscute în țară și în țările învecinate. Țin să menționez că acest centru de cercetări este o realizare managerială de excepție a conducătorului Universității, prof. univ. dr. Aurel Ardelean, care consideră că nu se poate preda știință fără să faci știință.

**MONICA ARDELEAN**

# UN ARTIST ÎN SLUJBA COMUNITĂȚII

Emanuel Cios este un tânăr de 25 de ani, care își câștigă existența ca taximetrist. Precum majoritatea tinerilor din țara asta, este dezamăgit de realitatea românească, de instabilitatea economică, de faptul că o inițiativă nu are nici o șansă de reușită. Emanuel este un om care muncește mult, care are idei pe care și-ar dori să le pună în practică, un om care știe ce ar vrea să facă în viață și are toate calitățile necesare pentru meseria sa de vis: talent, răbdare, spirit de sacrificiu.

Emanuel ar lucra ca decorator pentru grădinițe, azile de bătrâni, orfelinate, spitale. Figurinele sale de lemn, în culori vii au făcut o atmosferă mai plăcută într-un spital din Germania, într-un teatru muzical din aceeași țară. Întotdeauna i-a plăcut să lucreze în lemn, să afle tehnici noi de manufacturare a lemnului, să șlefuiască figurinele. A început să practice această meserie întâmplător, prin 1998, când lucra într-un magazin de produse electrocasnice și un designer german i-a propus să îl ajute la decorarea unui spital din Germania. De atunci a mai făcut decorațiuni de Crăciun - un om de zăpadă, reni, un pinguin, copii cu globuri. Îți poate vorbi ore întregi despre cum a desenat ochiul unui iepuraș, despre cum se vopsește o cifră lucrată în lemn ca să pară antichitate.

În arta lui nu găsești viziune sau originalitate, dar nici vanitatea specifică artistului. Lucrările lui au menirea de a-i ajuta pe ceilalți, de a le înveseli spațiul în care își petrec multe ore pe zi. Iar Emanuel își dorește să-i ajute **astfel** mai ales pe cei care nu sunt niște răsfățați ai soartei - orfani, bolnavi, bătrâni. Acum este în serviciu umanitar la pe-nitenciare, ca asistent social pentru deținuți. Deocamdată nu câștigă bani din asta, dar speră că, în timp, va fi nevoie și de munca lui. O muncă în care simțul artistic se îmbină cu spiritul de sacrificiu, creativitatea cu minuțiozitatea. O muncă de ale cărei roade avem mare nevoie, într-o țară în care - fără să ne dăm seama - ne copleșește învechitul, urâtul.

**CĂTĂLINA LATU**

# CÂNTEC, JOC ȘI VOIE BUNĂ LA MONEASA

**Stațiunea Moneasa va găzdui duminică, 27 august, cea de-a XXXI-a ediție a Festivalului de cântec, joc și port popular din Țara Zărandului. Spectacolul folcloric va fi susținut de Doina Mureșului din Arad (tineri și copii), Ansamblul de cântece și dansuri din Pecica, formațiile de dansuri din Șiria, Șicula și Bocsig, călușerii din Bârsa și grupul folcloric din Dieci. Ca și soliști vocali vor fi prezenți Aurel Budugan, Abrudan Mariana, cât și invitații Drăgan Muntean, Cornelia Căprariu Roman, Malvina Nagy, Rodica Ardelean Onită, Tiberiu Crișan.**

**Tensiunea va crește spre finalul festivalului când va avea loc concursul interpreților de muzică populară. La concursul de preselecție s-au prezentat 14 candidați din care au fost acceptați 10. Lista rămâne deschisă, ne spune Petrică Pașca, dirijorul formației „Rapsozii Zărandului", până în momentul începerii concursului. „Îi așteptăm pe concurenți chiar și la Moneasa, unde vom organiza ad-hoc un juriu de preselecție".**

**O istorie a Aradului**

# PE STRĂZI, ÎN IMAGINI, PRIN EVOCĂRI

Aradul are un trecut și acesta trebuie recuperat. Acesta pare a fi motto-ul manifestării organizate de Casa de Cultură a Municipiului - **Arad - oraș liber regesc 1834 - rememorare în imagini**. Nu știm câte grade erau afară în august 1834, când arădenii au sărbătorit timp de zece zile proaspătul „civitas", cert este că, în după-amiaza zilei de 22 august 2000, la 40 de grade, prea puțini arădeni se aflau pe bulevardul central pentru a se bucura de parada celor șase trăsuri și a personajelor în costume de epocă. Din Piața Avram Iancu și până la Cofetăria „Libelula", mașinile secolului XX au fost, pentru o jumătate de oră, înlocuite de trăsuri cu cai. „Trecătorii se opreau, ne zâmbeau, ne făceau cu mâna", ne-au spus oamenii în costume de epocă, la sfârșitul cursei.

Dacă parada stradală a fost deschisă tuturor trecătorilor, la Casa Hirschl au venit cei într-adevăr interesați de trecutul orașului nostru. Din expunerea documentată și atractivă totodată a muzeografului **Dan Demșa** am aflat nu doar condițiile socio-politice care, în primăvara lui 1834, au dus la acordarea diplomei de oraș liber regesc primarului Aradului, ci și anumite aspecte din viața vechiului Arad - cum actualul bulevard al Revoluției era odată o imensă piață în care domnea o forfotă continuă, cum Mureșul era odată navigabil, cum s-a înmânat diploma cu mare pompă și alai. Multe dintre aceste aspecte, mai ales clădirile impozante de pe vremuri, s-au regăsit în cele 18 imagini ale Aradului vechi expuse pe pereți, alături de șapte fotografii ale Aradului de acum, realizate de **Florin Hornoiu**.

Atmosfera nu ar fi fost completă fără muzică. Un grup de elevi de la Liceul de Artă „Sabin Drăgoi" au cântat imnuri la instrumente de suflat și corul „Emil Monția", condus de **Gheorghe Flueraș** - a interpretat patru piese corale.

**CĂTĂLINA LATU**
Foto: **ONORIU FELEA**

**Grădinița P.P. 14**

# UN LOC PLĂCUT, PENTRU COPII OBIȘNUIȚI

În plin „sezon" de evacuare a grădinițelor centrale, există o grădiniță unde copiii se joacă în liniște și părinții lor nu se tem că vor fi aruncați în stradă. Este vorba despre **Grădinița P. P. 14** din Calea Romanilor, o instituție care - lucru mare, astăzi! - și-a clarificat statutul juridic încă din 1995, când a trecut din proprietatea TEBA în cea a Inspectoratului Școlar Județean. Unitate reprezentativă, Grădinița P.P. 14 este și un centru de aplicație pentru elevii Liceului Pedagogic.

### Germana și engleza - încă din copilărie

Cele opt grupe de grădiniță și două de creșă reunesc, în fiecare an, 240 de copii, care, de la 6 dimineața până la 6 seara, mănâncă, dorm, se joacă și învață aici, sub supravegherea educatoarelor și a îngrijitoarelor. De patru ani, funcționează la P.P. 14 două grupe de germană și, din toamnă, va fi și o grupă (mare pregătitoare) care, câte o oră pe zi, se va familiariza cu limba engleză. „**Pentru germană avem două educatoare calificate, una este chiar nemțoaică. Engleza va fi predată de o educatoare care are atestat de engleză**", ne spune d-na **Rodica Țoldan**, directoarea grădiniței.

Pe lângă faptul că se simt bine la grădiniță, preșcolarii deprind aici primele noțiuni de dezvoltare a limbajului, de cunoaștere a mediului, de logică. De aceste activități se ocupă 17 educatoare, în marea majoritate foarte tinere.

Dar copiii sunt lăsați și să se joace - în curte sau afară. Și, când e vorba de jucării, au de unde alege: pe jos, pe etajere, pe pereți, pe măsuțe - jocurile viu colorate, moderne, îi înconjoară din toate părțile. „**Achiziționăm jucăriile din sponsorizări ale părinților. Altfel, fondurile ISJ sunt insuficiente. Chiar anul trecut, în preajma Crăciunului, fiecare copil a primit câte un pachet cu jucării, ca donație din Scoția**", mai spune d-na Rodica Țoldan.

### O curățenie impecabilă și dotări de ultimă oră

De șase ani de când este directoare, d-na Rodica Țoldan a reușit să facă din Grădinița P.P. 14 un loc în care domnește curățenia. În locurile de joacă, în clase, în sălile de mese, pe coridoare, la grupurile sanitare - copiii sunt feriți de murdărie, de boli, de gândaci. „**Mereu facem dezinsecții, deratizări. În vacanța aceasta, curățenia generală a durat o lună. Ultima dată s-a zugrăvit interiorul anul trecut**", aflăm de la d-na directoare.

Mobilierul din clase este recondiționat și reînnoit, tot cu ajutorul părinților. De asemenea, în grădiniță sunt trei computere - pentru copiii mai mari, televizoare și casetofoane aproape în fiecare clasă.

### Excursii, serbări, concursuri

Dacă viața în grădiniță este atât de plăcută, este și pentru că aici copiii nu se plictisesc. De Crăciun, de Paști, de 8 Martie, educatoarele organizează serbări, la care micuții joacă în scenete, cântă, dansează.

Anul trecut, două fetițe din grupa mare au participat la concursul Tip Top Minitop și cântecele lor au fost recompensate cu premiul întâi.

Excursiile fac parte din programul obișnuit al grădiniței - Peștera Ursilor, Timișoara, Oradea, Macea, Moneasa sunt locuri deja cunoscute copiilor. În vara aceasta, 60 dintre ei au fost și în tabără la mare.

Nici sporturile nu au fost neglijate - anul trecut, un profesor de la Liceul Sportiv i-a îndrumat pe băieți la gimnastică, în timp ce fetițele au avut posibilitatea de a face aerobic, tot cu o profesoară specializată. Toate acestea, în sala de sport a grădiniței.

*

**„Aici nu vin doar copii selectați, din familii înstărite. Avem copii din toate categoriile sociale și sunt isteți în general. Mulți dintre cei mari știu deja să citească sau să își scrie numele**", spune d-na Țoldan. Indiferent cum ar fi copiii, ei își petrec ziua într-un loc plăcut, curat, vesel, așa cum ar trebui să fie orice grădiniță, cu o singură condiție - ca persoana care o conduce să iubească copiii și să se zbată ca lor să le fie mai bine.

**CĂTĂLINA LATU**
Foto: **ONORIU FELEA**

# MAI MULȚI BANI PENTRU HRANA COPIILOR INSTITUȚIONALIZAȚI

Așteptată cu foarte mare nerăbdare, hotărârea de Guvern care prevede majorarea alocației de hrană pentru copiii instituționalizați, a fost publicată - în sfârșit! - în Monitorul Oficial. Despre această temă s-a discutat luni de zile, însă nu s-a trecut la măsuri concrete.

Majorarea alocației de hrană era mai mult decât necesară, sumele alocate în acest sens - și așa mici - nemaiputând acoperi desele creșteri ale prețurilor alimentelor. „Până acum aceste alocații erau între 12900 și 15900 de lei pe zi, în funcție de vârsta copilului. Banii aceștia nu erau suficienți. Pentru a le asigura copiilor hrana necesară, am recurs la tot felul de sponsorizări să obținem bani. Această creștere - aproape o dublare a sumelor - înseamnă foarte mult. Copiii vor mânca mai bine", spune Letiția Bucur, director-adjunct al Direcției Județene pentru Protecția Drepturilor Copilului.

Foto: ȘT. MATYAS

În centrele de plasament și casele de copii aflate în subordinea DJPDC Arad sunt, la ora actuală, circa 600 de copii. Numărul acestora va crește în viitorul apropiat la aproape 2000, odată cu preluarea de către Direcție a Școlilor Speciale din județ. Noile cuantumuri stabilite de Guvern pentru hrana copiilor instituționalizați sunt între 22.000 și 32.000 de lei, iar pentru cei din centrele de recuperare alocațiile sunt mai mari.

DJPDC Arad primește niște bani și de la Agenția Națională pentru Protecția Drepturilor Copilului. Suma acordată pentru perioada aprilie-decembrie 2000 este 6,9 miliarde de lei. „Ne ajută mult banii primiți de la Agenție, chiar dacă suma de 2 miliarde - cota pe primele trei luni - a venit puțin târziu. Acum așteptăm tranșa următoare", completează Letiția Bucur.

În lunile de vară, DJPDC trece printr-o perioadă mai ușoară, dat fiind că mulți din copii sunt plecați în tabere. Ca să pregătească stocul de alimente pentru iarnă, recenta majorare a alocațiilor de hrană vine cum nu se poate mai bine.

**GERLINDE KNAP**

## CFR-ul era să compromită „BAC"-ul!

Ieri, la a doua sesiune a examenului de bacalaureat, mai mulți elevi din zona Sebiș - Gurahonț erau în pericol de a nu se prezenta, din cauza unor defecțiuni ale locomotivei care tracta vagoanele pe ruta Sebiș - Arad. A fost alertată inclusiv conducerea Ministerului Educației, la ora 8,30. Până la urmă, situația a revenit la normal, dl. Mihai Matekovits, inspector general adjunct al ISJ, putând raporta că la ora 9,10 elevii din Gurahonț și Sebiș au ajuns la examen.

**T. S.**

*Ilustrată cu adresă!*

## CAPACE - CAPCANE AUTO

Primăria Arad a anunțat licitație fără preselecție cu obiectiv precis - „aducerea capacelor căminelor de vizitare la cotă". Până la realizarea practică a obiectivului propus, capacele rebele fac victime, afectând sistemul de direcție al autoturismelor care au imprudența să treacă peste ele. Primăria, prin Regia de drumuri municipale, are datoria de a depista și de a remedia cazurile în care capacele stau precum cobra - cu capul ridicat - pentru a face noi victime.

Imaginea este surprinsă în dreptul stației „Fortuna" - sensul de mers spre zona UTA.

Foto-text: **VIOREL MUSCA**

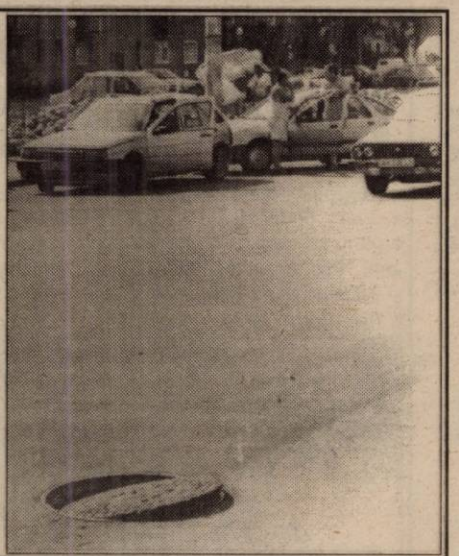

*Preliminarii la o monografie în curs de apariție*

# ADEVĂRURI ELUDATE

La o distinsă casă de editură din municipiul nostru se află sub tipar monografia comunei Săvârșin. Fondurile pentru tipărirea ei au fost obținute de d-na Gina Hagiu-Popa, distinsă artistă și-n același timp talentată pictoriță. Consiliul Județean a contribuit și el cu o importantă sumă, astfel că lucrarea va apărea în curând. Ea are trecut pe copertă un autor. Dar nu despre el vreau să vorbesc ci despre multele adevăruri ce se pare că au fost eludate intenționat sau nu. Prin anii 1958-1959, Consiliul Popular Raional Lipova a dispus întocmirea monografiilor principalelor comune din acest raion. Primarul din acel timp al Săvârșinului d-l A.H. - organizator de înaltă ținută, cinstit și onest - a apelat pentru aceasta la d-l învățător Eugen Spinantiu, fiu al acestor meleaguri, fost membru al Gărzilor Naționale Române, participant la Marea Unire de la Alba Iulia, dascăl de înaltă ținută profesională și de o moralitate desăvârșită. Cel pomenit a acceptat să coordoneze lucrarea, a dat un număr de pagini scrise, multe fotografii extrem de valoroase, precum și o monografie din județul Sibiu ca model. Toate aceste materiale au ajuns la autorul lucrării ce va apare, la început o parte din ele, apoi, după schimbarea primarului - după trei decenii de primariat - și restul. De la diverse familii din Săvârșin au fost adunate poze, înscrisuri și relicve ale diverselor perioade din istoria comunei.

Până aici toate bune, numai că o parte din fotografii și înscrisuri au ajuns la Muzeul Județean contra cost.

În ultimii zece ani, problema monografiei a fost dezbătută pe toate fețele, s-a creat chiar o formă trasă la calculator. Pe copertă figurau mai mulți autori dintre care unul nu dăduse în viața lui prin Săvârșin, alții erau cunoscători dar neluați în seamă. Printre aceștia și distinsa arhitectă din București, d-na Maria Liana Gomboșiu, fiica distinsului pictor Ștefan Gomboșiu, originar din Săvârșin. Nici autorizatele sale păreri n-au fost luate în considerare decât tangențial. Nu se știe cu precizie decât că a rămas un singur autor, că în lucrare sunt foarte multe „presupuneri" că acel enorm material n-a fost așezat și prelucrat așa cum se cuvine. Ceea ce se mai știe cu siguranță este macheta cărții și deosebita ei ilustrare făcută de către d-na Gina Hagiu-Popa, soția regretatului prof. univ. dr. Eugen Popa.

S-ar putea pune întrebarea de ce acum se spun toate acestea și nu înainte?!! Răspunsul este unul singur: pentru că nimeni și niciodată nu a acceptat sugestii și propuneri, probabil de frica titlului de autor.

În concluzie facem precizarea că cele de mai sus le-am făcut cu dragostea săvârșineanului față de satul său de obârșie, cu dragostea săvârșineanului pentru marii bărbați zămisliți aici: Eugen Spinantiu, Iosif Ogneanu, Ionel Tomuța, Protasie și Răzvan Givulescu, Ștefan Gomboșiu, Eugen Popa, Iosif Pop, Iosif Păcuraru, Aurel Luca și mulți alții. Sperăm că monografia în curs de apariție să aducă în inimile săvârșinenilor o mică bucurie acum la trecerea în alt mileniu.

**Prof. ȘEPTIMIUS PĂCURARIU**


BTR BANCA TURCO ROMÂNĂ - SUCURSALA ARAD

**Arad 2900, Piața A. Iancu nr. 13, România**

**Dobânzi pentru depozite la termen**

| Valută | 1 lună | 3 luni | 6 luni | 9 luni | 12 luni | Suma minimă | |
|---|---|---|---|---|---|---|---|
| | | | | | | Persoane juridice | Persoane fizice |
| ROL | 34 | 35 | 34 | 33 | 33 | 25.000.000 | 5.000.000 |
| USD | 6,25 | 6,50 | 6,75 | - | 7,10 | 3.000 USD | 500 USD |
| DEM și EURO | 4,0 | 4,20 | 4,50 | - | 4,70 | *3.000 USD | *500 USD |

**Avantaje:**

- Dobânzile sunt fixe pe toată perioada depozitului
- Comisioanele pentru deschiderea și retragerea unui depozit la termenul stabilit: 0%

**Certificate de Depozit la Purtător cu Parolă**

| | LEI | USD | DEM |
|---|---|---|---|
| 1 lună | 34 | 6,75 | 4,5 |
| 3 luni | 35 | 7,00 | 4,7 |
| 6 luni | 34 | 7,25 | 5,0 |
| 9 luni | 33 | 7,50 | 5,2 |
| 12 luni | 33 | 7,80 | 5,5 |

**Avantaje:**

- Comisioane pentru cumpărare și răscumpărare: 0%
- La răscumpărare înainte de termen se primește 60% din dobândă, în funcție de perioada de deținere
- Valoarea certificatului poate fi aleasă de către dvs.
- Puteți alege termene fixe sau orice alt termen
- Pot fi cumpărate fără a avea cont în bancă

**Pentru informații suplimentare, sunați la 214.422; 254.844.**


Ziarul „ADEVĂRUL" utilizează informații transmise de agențiile de presă MEDIAFAX și ROMPRES.

*La căminul studențesc al Universității „Aurel Vlaicu"*

# PREGĂTIRI PENTRU UN NOU AN UNIVERSITAR ...

● *Vor fi asigurate locuri pentru toți studenții căminiști*

Noul an universitar se apropie iar universitățile arădene se străduiesc să primească în cele mai bune condiții miile de studenți. În aceste zile, Universitatea **„Aurel Vlaicu"** pregătește **căminul studențesc** de pe strada Ursului. Rectorul Universității, d-na **Lizica Mihuț**, s-a implicat direct în asigurarea unor condiții optime de cazare. Administratorul **Ioan Fălcan**, ne spunea: **„Am verificat și remediat instalațiile electrice, am verificat instalațiile sanitare, modificăm grupurile sociale, schimbăm robineții, înlocuim ramele despărțitoare de la cabinele de duș și s-a început zugrăvirea grupurilor sociale. În cursul verii am făcut deratizare repetată, am acționat la igienizarea camerelor."**

Tot pentru viitorii studenți au fost achiziționate 180 de saltele noi dar și lenjerie nouă pentru 200 de paturi.

În urma acțiunilor întreprinse de conducerea Universității „Aurel Vlaicu", toți studenții vor fi cazați, în funcție de unele criterii bine stabilite cu privire la prioritățile de obținere a unei camere în cămin. E vorba de media obținută la examenul de admitere, problemele sociale ale studentului (cei care provin din case de copii sau au părinți decedați ori alte cazuri sociale deosebite) etc.

Cantina căminului corespunde normelor igienico-sanitare, existând condiții pentru asigurarea servirii mesei de prânz și cinei la un număr de 1000 de locuri.

În cazul unor abateri se vor lua măsuri disciplinare și de recuperare a pagubelor, mergând până la excluderea din cămin.

Ținând seama de sumele alocate de la buget, putem spune că deja căminul studențesc poate primi în condiții bune pe toți studenții căminiști de la Universitatea „Aurel Vlaicu", în noul an universitar ...

**SORIN GHILEA**

Foto: ONORIU FELEA

Grupurile sanitare au fost refăcute iar centrala pentru încălzire este deja pregătită pentru anotimpul rece

## Ieri, în „Cupa României - Tuborg"

# VICTORIA SOMEȘENI - F.C. UTA 4-3 (0-1, 3-2)

Pe o vreme caniculară, ieri, la Someșeni, la 4 kilometri de Cluj, s-a disputat meciul dintre Victoria Someșeni și F.C. UTA, contând pentru „Cupa României - Tuborg" la fotbal.

Încinsă pe tot parcursul ei, partida nu a fost dominată - așa cum se anticipa - de echipa secundă a UTA-ei, ci mai tot timpul disputa a fost echilibrată.

Chiar dacă la pauză „Bătrâna Doamnă" avea avantaj de un gol, marcat de Turcan - din penalty, în minutul 35, în repriza secundă gazdele au egalat rapid, prin Crișan, în minutul 53. După șapte minute, Ignat a adus fericire în tabăra gazdelor, dar - în același interval de timp - Turcan a ripostat cu un nou gol. Culmea, peste alte șapte minute, același Ignat a dus „Victoria" în avantaj, ce părea decisiv la un moment dat, însă - în ultimul minut de joc - Turcan realizează al treilea gol, trimițând meciul în prelungiri...

Acolo, după zece minute din prima repriză, Stoicescu - vinovat la golurile doi și trei - nu s-a putut opune șutului expediat de Vălean și echipa Unității Militare din Someșeni merge mai departe în „Cupa României - Tuborg", datorită „golului de aur", iar UTA iese rușinos din scenă, la o divizionară D, tinerii „Bătrânei Doamne" nereușind - iată - să confirme nici de această dată.

**V. Someșeni**: Chepeleș - Bria, Pește șan, Trif, Muscă, Fekete, Vălean, Codiș (min. 90 - Rus), Crișan (min. 77 - Rădrean), Făgărău, Ignat.

**F.C. UTA**: Stoicescu - Ardelean, Ciortan, Demian, Muntean - Popete (min. 62 - Tisza), Turcan, Anca (min. 66 - Rus) - A. Drăgan, Boroș, Ianu (min. 57 - Matei).

**Au arbitrat**: L. Csosz (Sfântu Gheorghe) - la centru, V. Bordaș (Târgu Mureș) și A. Someșan (Alba Iulia) - asistenți.

**LEO SFÂRA**

## Baschet

# START ÎN CUPA „WEST PETROM"

Astăzi debutează la Sala Sporturilor „Victoria", turneul de baschet masculin dotat cu Cupa „West Petrom". La competiție participă „națională" Moldovei, O.K.K. Belgrad, Herlitz Mobex Tg. Mureș și, bineînțeles, formația locală, B.C. West Petrom Arad. Programul celor trei zile de întreceri este următorul:

**Joi:** ora 17,30: OKK Belgrad - Herlitz Tg. Mureș

19,30: **B.C. West Petrom Arad - Moldova**

**Vineri:** ora 17,30: **BC West Petrom Arad - O.K.K. Belgrad**

19,30: Herlitz Tg. Mureș - Moldova

**Sâmbătă:** ora 9,30: Moldova - OKK Belgrad

11,30: **BC West Petrom Arad - Herlitz Tg. Mureș**

Intrarea este liberă.

**A. HĂRȚĂU**

*Adversari până deunăzi, Marjanovic și Tordai (centrul imaginii) sunt acum colegi de echipă*

## Tenis de câmp

# MEMORIALUL GOGU FISCHER

**Așa după cum am mai scris, recent, pe terenurile FAYR-PLAY din Subcetate a avut loc un interesant concurs de tenis de câmp pentru amatori denumit „Memorialul GOGU FISCHER".**

**Organizatoarea concursului, ANELA FREER ne-a rugat să subliniem aportul deosebit al unor sponsori precum SC „FALCO" și SC SCAR COMPANY SRL (patroni d-nii PUIU CUZMANUV și DORIN OROS), care au acordat substanțiale premii în bani câștigătorilor.**

## Fotbal - Cupa U.E.F.A.

# RAPID ȘI „U" CRAIOVA VOR SĂ SE CALIFICE ÎN TURUL I

**Cele două reprezentante ale României în Cupa UEFA dispută astăzi manșa retur a turului II preliminar, cu gândul la obținerea calificărilor în primul tur.**

**Astfel, după ce a învins cu 3-0 pe teren propriu, Rapid București evoluează în deplasare, în Armenia, în fața echipei Mika Ashtarak. Partida va începe la ora 16,00 și va fi transmisă doar pe Radio România Actualități.**

**O misiune mult mai grea are Universitatea Craiova, după egalul (scor 1-1) din partida tur din Cetatea Băniei, în Macedonia. Formația pregătită de Florin Marin va încerca să învingă pe Prileb Pobeda chiar pe terenul acesteia. Întâlnirea va fi transmisă în direct pe TV România 1, începând cu ora 18,30.**

**D. SCRIDON**

## De astăzi și până duminică

# CUPA FEDERAȚIEI LA POLO

Bazinul „Pădurice" este, de astăzi, gazdă a Cupei Federației la polo. Manifestarea este organizată pentru grupe de copii născuți în anul 1988. Și-au anunțat prezența opt echipe, și anume: Astra Arad, Triumf București, CSȘ 6 București, Viitorul Cluj, Crișul Oradea, Steaua București, Rapid București și Palatul Copiilor Arad. Ieri a avut loc ședința tehnică a competiției, la care a participat reprezentantul F.R.P., antrenor federal Virgil Plesca. Reuniunile sunt programate zilnic, cu începere de la orele 8,30 și 16,30, ultima fiind preconizată pentru duminică dimineața.

Cele două formații arădene vor evolua în următoarele componente:

**Astra:** Constantin, Miloș, Tripon, Moldovan, Samuilă, Ranca, Szeredi, Târnovean, Mod, Juhász, Perian. **Antrenor**: Martin Liptak.

**Palatul Copiilor:** Zach, Bâlcea, Braun, Kürti, Huck, Zaczko, Șerban A., Șerban R., Rabotka, Cosma, Iepure, Erdei, Perian, Covaciu. **Antrenor**: Ervin Homolka.

**A. HĂRȚĂU**

# FOTBAL INTERNAȚIONAL

S-au disputat partidele retur ale celor trei meciuri finale din Cupa UEFA - Intertoto. Rezultatele:

Zenit St. Petersburg - **Celta Vigo** 2-2

**VJB Stuttgart** - AJ Auxerre 1-1

**Udinese** - Sigma Olomuc 4-2

Echipele subliniate s-au calificat pentru turul I al Cupei UEFA 2000-2001.

Au avut loc și primele partide retur din cadrul rundului trei preliminar al Ligii Campionilor, încheiate cu următoarele scoruri:

Slavia Praga - **Șantior Donețk** 0-2

**Hamburger SV** - Brondby 0-0

Dinamo Zagreb - **AC Milan** 0-3

**Galatasaray** - St. Gallen 2-2.

Echipele subliniate s-au calificat pentru grupele Ligii Campionilor.

# PROGRAMUL TURULUI CAMPIONATULUI JUDEȚEAN „PROMOȚIE", SERIA „B" - EDIȚIA 2000/2001

**ETAPA 1-A**
**Duminică - 27 august 2000**

Fulgerul Comlăuș - Hidișana Drauț
Chiciora Dud - Viitorul Agrișul Mare
Victoria Seleuș - Podgoreana Covăsânț
Inter Sintea Mare - Gloria Cermei
Voința Zimandul Nou - Glogovăț '99 Arad
Unirea Olari - Feyenoord Horia
Vulturul Chereluș - Codreana Nadăș

**ETAPA A 2-A**
**Duminică - 3 septembrie 2000**

Glogovăț '99 - U. Olari
Gl. Cermei - V. Zimandul Nou
P. Covăsânț - I. Sintea Mare
V. Agrișul Mare - V. Seleuș
H. Drauț - C. Dud
C. Nadăș - F. Comlăuș
F. Horia - V. Chereluș

**ETAPA A 3-A**
**Duminică - 10 septembrie 2000**

C. Dud - C. Nadăș
V. Seleuș - H. Drauț
I. Sintea Mare - V. Agrișul Mare
V. Zimandul Nou - P. Covăsânț
U. Olari - Gl. Cermei
F. Horia - Glogovăț '99
F. Comlăuș - V. Chereluș

**ETAPA A 4-A**
**Duminică - 17 septembrie 2000**

Gl. Cermei - F. Horia
P. Covăsânț - U. Olari
V. Agrișul Mare - V. Zimandul Nou
H. Drauț - I. Sintea Mare
C. Nadăș - V. Seleuș
F. Comlăuș - C. Dud
V. Chereluș - Glogovăț '99

**ETAPA A 5-A**
**Duminică - 24 septembrie 2000**

V. Seleuș - F. Comlăuș
I. Sintea Mare - C. Nadăș
V. Zimandul Nou - H. Drauț
U. Olari - V. Agrișul Mare
F. Horia - P. Covăsânț
Glogovăț '99 - Gl. Cermei
C. Dud - V. Chereluș

**ETAPA A 6-A**
**Duminică - 1 octombrie 2000**

P. Covăsânț - Glogovăț '99
V. Agrișul Mare - F. Horia
H. Drauț - U. Olari
C. Nadăș - V. Zimandul Nou
F. Comlăuș - I. Sintea Mare
C. Dud - V. Seleuș
V. Chereluș - Gl. Cermei

**ETAPA A 7-A**
**Duminică - 8 octombrie 2000**

I. Sintea Mare - C. Dud
V. Zimandul Nou - F. Comlăuș
U. Olari - C. Nadăș
F. Horia - H. Drauț
Glogovăț '99 - V. Agrișul Mare
Gl. Cermei - P. Covăsânț
V. Seleuș - V. Chereluș

**ETAPA A 8-A**
**Duminică - 15 octombrie 2000**

V. Agrișul Mare - Gl. Cermei
H. Drauț - Glogovăț '99
C. Nadăș - F. Horia
F. Comlăuș - U. Olari
C. Dud - V. Zimandul Nou
V. Seleuș - I. Sintea Mare
V. Chereluș - P. Covăsânț

**ETAPA A 9-A**
**Duminică - 22 octombrie 2000**

V. Zimandul Nou - V. Seleuș
U. Olari - C. Dud
F. Horia - F. Comlăuș
Glogovăț '99 - C. Nadăș
Gl. Cermei - H. Drauț
P. Covăsânț - V. Agrișul Mare
I. Sintea Mare - V. Chereluș

**ETAPA A 10-A**
**Duminică - 29 octombrie 2000**

H. Drauț - P. Covăsânț
C. Nadăș - Gl. Cermei
F. Comlăuș - Glogovăț '99
C. Dud - F. Horia
V. Seleuș - U. Olari
I. Sintea Mare - V. Zimandul Nou
V. Chereluș - V. Agrișul Mare

**ETAPA A 11-A**
**Duminică - 5 noiembrie 2000**

U. Olari - I. Sintea Mare
F. Horia - V. Seleuș
Glogovăț '99 - C. Dud
Gl. Cermei - F. Comlăuș
P. Covăsânț - C. Nadăș
V. Agrișul Mare - H. Drauț
V. Zimandul Nou - V. Chereluș

**ETAPA A 12-A**
**Duminică - 12 noiembrie 2000**

C. Nadăș - V. Agrișul Mare
F. Comlăuș - P. Covăsânț
C. Dud - Gl. Cermei
V. Seleuș - Glogovăț '99
I. Sintea Mare - F. Horia
V. Zimandul Nou - U. Olari
V. Chereluș - H. Drauț

**ETAPA A 13-A**
**Duminică - 19 noiembrie 2000**

F. Horia - V. Zimandul Nou
Glogovăț '99 - I. Sintea Mare
Gl. Cermei - V. Seleuș
P. Covăsânț - C. Dud
V. Agrișul Mare - F. Comlăuș
H. Drauț - C. Nadăș
U. Olari - V. Chereluș

**NOTĂ:** - Fulgerul Comlăuș își dispută jocurile pe teren propriu în localitatea Sântana.

- Codreana Nadăș își dispută jocurile pe teren propriu în localitatea Tauț.

**S.C. ARCONSERV S.A.**

Str. Bicaz, nr. 1-5,
telefon: 288803 sau: 093 528 665

**ÎNCHIRIAZĂ (VINDE):**
SPAȚII DE PRODUCȚIE,
DEPOZITARE și BIROURI
- DISPUNÂND DE TOATE UTILITĂȚILE.

(1515592)

**INTERNATIONAL COMPUTER SCHOOL ARAD**
CURSURI AVIZATE M.E.N.

- CONTABILITATE TEORETICA SI COMPUTERIZATA
- OPERATOR CALCULATOR
- LIMBA ENGLEZĂ

LA NOI PLATITI ÎN 4 RATE!
practică suplimentară gratuită
suport de curs + dotare modernă
INFORMAȚII LA TELEFON : 057/23.03.09, ZILNIC orele $8^{30}$– $12^{30}$ $15 - 19$

**LEONARDO angajează**
pentru noul magazin:
**-şefă de unitate**
**-vânzătoare**
Trimiteti C.V.-ul cu poza si nr. de tel. pe adresa:
S.C. LEONARDO S.R.L. str. G. Enescu nr.5 3700 ORADEA
jud. Bihor, informații la tel. 059.467.650

**SCOALA DE SOFERI CUSTOM**
**înscrieri zilnic !** În clădirea cu Mc Donald s et.2
Cel mai modern cabinet de legislatie rutieră din Arad.
*Numai la noi vă puteti inscrie cu doar 50.000 lei*
Curs de legislatie rutieră . 40. ore GRATUIT
Imprimatele necesare pt dosar GRATUIT
Plata în cite RATE doreste clientul.
categoriile A,B la cele mai mici tarife din Arad !
**tel : 254196 CUSTOM**

Distribuitor Autorizat dialog
**SAGEM dual band**
Always keep in touch
**Goldstern GSM**
**Prețuri începând de la**
**399.000 lei*** * fără TVA
**pentru Dialog Inedit - 4$*/lună**

Pentru orice tip de abonament cu minute incluse primești GRATUIT un aparat de fotografiat Kodak

Hands-free încorporat
Baterie cu vibrații
Calculator
Ceas, Dată, Alarmă
Meniu în limba română

**ARAD:** Bd. Revoluției nr. 35; Tel.: 057-270890
**Acum vă așteptăm și la noul magazin deschis în orașul dumneavoastră**
**Piața Spitalului, Bl. 1C; Tel.: 057-252001**
**Goldstern GSM - primul în sistem!**

**BIROTICĂ**
Leximis® Splaiul Gen. Gh. Magheru Bl. 329B (Micalaca)
Tel./Fax: 057/270111; 270100, Arad
**OFERTĂ SPECIALĂ**
**Copiator**
**Minolta EP 1054**
Caracteristici:
- Dimensiune original: max. A3
- Dimensiune copii: A5 - A3
- Număr de copii: 15 /min.

959 USD+TVA
Garanție și service post garanție

**S.C. "TAP-CON" S.R.L.**
VINDE
COLȚARE
CANAPELE
FOTOLII
DORMITOARE PAT din producție
Orar zilnic $7^{00}$ - $15^{30}$
Arad, A. Guttenbrunn nr. 124
Telefon 286.069; 094.767.315
(5551000)


## PUBLICAȚIE DE VÂNZARE

**Anul 2000, luna SEPTEMBRIE, ziua 7**

*În temeiul Titlului Executoriu nr. 26/07.02.2000 și în conformitate cu prevederile art. 60 din Ordonanța Guvernului nr. 11/1996, aprobată prin Legea 108/1996, se face cunoscut prin prezenta că*

**ÎN ZIUA DE 7, LUNA SEPTEMBRIE, ANUL 2000,**
**se va vinde prin LICITAȚIE PUBLICĂ**
**următorul bun imobil,**
*aparținând debitorului SC COMAT SA,*
*cu sediul în Arad, str. Câmpul Liniștii, nr. 1, cod fiscal R 1687094:*

| DENUMIREA BUNULUI IMOBIL | PREȚUL DE PORNIRE AL LICITAȚIEI (fără TVA) |
|---|---|
| Imobil situat în Arad - Câmpul Liniștii (compus din depozit înalt mecanizat) | 4.000.000.000 lei |

**Licitația se va desfășura la sediul debitorului SC COMAT SA, din Arad, str. Câmpul Liniștii, nr. 1, cu începere de la ora 11,00.**

CAIETUL DE SARCINI al licitației se poate consulta zilnic, la sediul Administrației Financiare a Municipiului Arad, Serviciul Colectarea Veniturilor, camera 26, între orele 8,00-10,00, eventualele oferte, însoțite de dovada plății sumei de 400.000.000 lei (în contul 5005 + codul fiscal al plătitorului, deschis la Trezoreria Arad), reprezentând garanția de participare la licitație, urmând a fi depuse, în scris, la Registratura Municipiului Arad, până cel târziu în data desfășurării licitației.

(1515784)

## PUBLICAȚIE DE VÂNZARE

**Anul 2000, luna SEPTEMBRIE, ziua 5**

*În temeiul Titlului Executoriu nr. 50/22.03.1999 respectiv nr. 118/09.09.1999 și în conformitate cu prevederile art. 60 din Ordonanța Guvernului nr. 11/1996, aprobată prin Legea 108/1996, se face cunoscut prin prezenta că*

**ÎN ZIUA DE 5, LUNA SEPTEMBRIE, ANUL 2000,**
**se va vinde prin LICITAȚIE PUBLICĂ**
**următorul OBIECTIV, compus din:**

| Denumire mijloc fix | Preț de pornire a licitației (fără TVA) |
|---|---|
| 1. Club + arhiva veche | 746.200.000 lei |
| 2. Sediu DMTCP + Of. calcul | 389.413.500 lei |
| 3. Birouri IFET cu PROIECT | 604.100.000 lei |
| 4. Contabilitate UNTCA | 121.694.300 lei |
| 5. Atelier + magazie | 197.894.900 lei |
| 6. Magazie mobile (șopron) | 108.908.100 lei |
| 7. Magazie | 69.434.400 lei |
| 8. Atelier lăcătușerie | 206.186.400 lei |
| 9. Atelier + arhivă | 815.255.700 lei |
| 10. Sediu administrativ | 1.863.478.400 lei |
| 11. Garaje | 75.516.700 lei |
| 12. Magazie electrice și vopsitorie | 165.756.500 lei |

*conform extras CF 983 și 9742, aparținând debitorului SC ESPARO FOREST SA, cu sediul în Arad, str. Tribunul Dobra, nr. 18-22, cod fiscal R 10064516.*

**Licitația se va desfășura la sediul debitorului SC ESPARO FOREST SA, din Arad, str. Tribunul Dobra, nr. 18-22, cu începere de la ora 11,00.**

CAIETUL DE SARCINI al licitației se poate consulta zilnic, la sediul Administrației Financiare a Municipiului Arad, Serviciul Colectarea Veniturilor, camera 26, între orele 8,00-10,00. Eventualele oferte, însoțite de dovada plății a 10% din prețul de pornire a licitației pentru fiecare mijloc fix care va fi licitat (în contul 5005 + codul fiscal al plătitorului, deschis la Trezoreria Arad), reprezentând garanția de participare la licitație, urmând a fi depuse, în scris, la Registratura Municipiului Arad, până cel târziu în data desfășurării licitației.

(1515783)

**ASIT Asigurări "Ion Țiriac" ASIT S.A.**

NOUI NOUI NOUI NOUI

*Asigurarea CASCO pentru autovehicule
*Asigurarea auto complexă (CASCO,Carte Verde, CMR)
în condiții deosebit de avantajoase.
Informații la sediul Sucursalei Arad:
str. I. C. Brătianu, nr. 5/A, tel./fax.: 254683, 255278,
sau la unitățile ASIT din teritoriu:
Lipova, tel.: 563058; Sebiș, tel.: 422068

NOU
MOBILIER LA COMANDĂ
Confecționînd la comandă mobilier divers din PAL melaminat din import
Calitate și coloristică deosebită!
Prețuri promoționale
Preluăm comenzi la sediul societății S.C. ARCADIA S.R.L. Arad, Telefon 235.221.

**Autoritatea Rutieră Română - A.R.R.**
cu sediul în București, str. DINICU GOLESCU, nr. 38

ACHIZIȚIONEAZĂ
de la persoane juridice sau fizice române, prin LICITAȚIE PUBLICĂ DESCHISĂ, fără preselecție, IMOBIL compus din 7 încăperi cu destinație birouri, cu suprafața utilă de cca. 110-120 mp, plus utilități, pentru Agenția A.R.R. - ARAD.

Licitația va avea loc în data de 30.08.2000, orele 9,00. Oferta în plic închis se va preda la sediul A.R.R.- ARAD, până la orele 8,00 ale zilei de licitație.

*Relații suplimentare și documentele licitației, se pot obține de la sediul A.R.R. București, tel. 01/3121519, 01/3121081 sau Agenția A.R.R.- ARAD, tel. 255408 sau 213318.*
(1515777)

**S.C. ECOS - IMPEX S.R.L.**
Arad, Calea A. Vlaicu 257 (lângă Peco); tel. 289740
DEPOZIT MATERIALE DE CONSTRUCȚII
VINDE DIN STOC ȘI PREIA COMENZI LA:
■ țigle indigene și din import Ungaria; ■ cărămidă indigenă și import Ungaria ■ B. C. A. și boltari din beton; ■ otel beton; ■ var, ciment, ipsos, glet, adezivi ■ plasă gard, rabitz, cuie; ■ diferite materiale de construcții ■ boltari 30x25x20 - 461.500 lei/mc pentru 20 buc/m2 zidărie de 30 cm; ■ boltari 30x15x20 - 552.000 lei/mc pentru 16 buc/m2 zidărie de 15 cm.
Preia comenzi pentru orice tip de mobilă din pal melaminat import, bucătărie, birotică, camere copii, sufragerii.
O soluție la cheie
TRANSPORT ȘI MONTARE LA DOMICILIU, GRATUIT.
(4873577)

**EMOL** WIENERBERGER
SISTEME DE ZIDARIE - POROTHERM

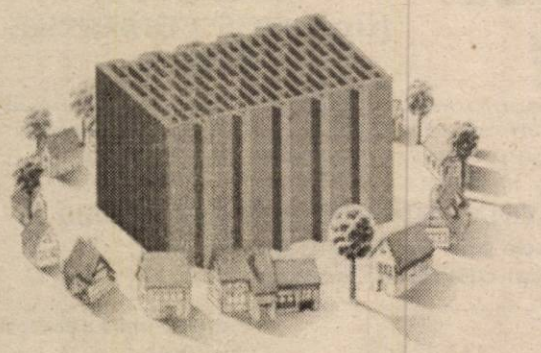

Cărămida de bază a casei rele
TEL: 057 - 280179 / 280233

**MaSe S.C. MANAGEMENT SERVICE S.R.L.**
Str. Andrei Șaguna, nr. 58
Tel./Fax 251311; Mobil: 092779248
VINDE MATERIALE ELECTRICE LA CELE MAI MICI PREȚURI
■ CABLURI ȘI CONDUCTOARE (RIGIDE ȘI FLEXIBILE)
■ TABLOURI ELECTRICE
■ SIGURANȚE FUZIBILE ȘI AUTOMATE
■ CORPURI DE ILUMINAT
■ SURSE DE ILUMINAT (BECURI, TUBURI ETC.)
■ CONTACTORI, RELEE, USOLI ETC.
■ TUBURI PVC RIGIDE ȘI FLEXIBILE
■ DOZE DE APARAT, DERIVATE ETC.
(5550969)

TOP GSM Service
Arad, Revoluției nr.63 (lângă Biserica Roșie)
Tel./Fax.: 057-21.27.21
Mobil: 094-50.11.50
DEALER AUTORIZAT
Ofertă specială
MINOLTA
999 USD*
(5550612)
Copiator Minolta Ep1054 A3
ASIGURĂM SERVICE ÎN GARANȚIE ȘI POSTGARANȚIE

Institutul SETAR organizează CURSURI pentru:
◆ ADR șoferi și consilieri;
◆ coordonatori activitate transport;
◆ atestare profesională șoferi transport internațional marfă și persoane.
Relații suplimentare se pot obține la tel. 255408 sau 254384.
(1515777)

Societate comercială
ANGAJEAZĂ
MUNCITORI
pentru atelier de producție
Cerințe:
■ vârstă între 21-28 ani
■ seriozitate
■ competență
■ cazier
Candidații se vor prezenta la interviu cu C.V.-ul, în data de 24 august, ora 18.
Informații la telefon: 211544.

**Primăria Municipiului Arad**

# ROAGĂ

PERECHILE CARE VIN LA OFICIEREA CĂSĂTORIEI

*însoțite de mașini și tarafuri, ca pe perioada staționării în fața Palatului Cenad,*

SĂ NU MAI TULBURE LINIȘTEA LOCUITORILOR DIN ACEASTĂ ZONĂ, CU CLAXOANE ȘI MUZICĂ.

(1515786)

## PRIMĂRIA MUNICIPIULUI ARAD

**ANUNȚĂ**

În conformitate cu prevederile legale în vigoare,

TOATE PERSOANELE CARE AU CALITATEA DE ASISTENT PERSONAL AL PERSOANEI CU HANDICAP și doresc să rămână în continuare încadrate cu contract individual de muncă **AU OBLIGAȚIA,** conform HGR 626/2000, DE A DEPUNE LA DOSAR URMĂTOARELE DOCUMENTE:

- cazier judiciar;
- acte doveditoare privind studiile absolvite;

*Termenul limită de depunere este 5 septembrie 2000. În cazul neprezentării acestor documente, asistenții personali ai persoanelor cu handicap nu își vor putea ridica drepturile salariale pe luna august.*

(1515785)

S.C. ARMOPAN S.A.

**1. VINDE LA LICITAȚIE SAU ÎNCHIRIAZĂ**
▼ Secția de panificație din Arad
Str. Haiducilor nr. 6-8
▼ Teren în Sânicolaul Mic - Arad
Str. Steagului nr. 34 - suprafața de 3.330 mp
▼ Moara Sâmpetru German
▼ Secția de panificație Lipova
▼ Moara Lipova
▼ Secția de panificație Chișineu Criș
▼ Secția de panificație din Arad
Str. Patriei nr. 1
Diferite utilaje și piese de schimb pentru panificație și morărit (lista acestora poate fi consultată la Oficiul Juridic)
**2. EFECTUEAZĂ PRESTĂRI SERVICII**
- măcinis grâu
- rifluit tăvălugi
- analize laborator - grâu, făină
- preluare comenzi pentru înmormântări, nunți, botezuri
- copt pâine și specialități de panificație

**3. ÎNCHIRIAZĂ SPAȚII DE DEPOZITARE**

*Informații suplimentare la telefon 057-244093 sau 057-247066 (Oficiul Juridic) sau 095597792.*

(5550901)

**PRESTIGIOASĂ SOCIETATE IMPORTATOARE DE BUNURI DE LARG CONSUM**

angajează

**DIRECTORI DE VÂNZĂRI**

pentru zonele:
București, Constanța, Craiova, Brașov, Cluj

Se cer:
- Experiență într-o funcție similară de minim 2 ani
- Vârsta maximă: 35 ani
- Disponibilitate pentru deplasări în teren și program prelungit

Se oferă:
- Salariu atractiv
- Autoturism de serviciu
- Oportunități de promovare

(1515781)

**Trimiteți CV la adresa Arad, 2900, OP 8, CP 117**

**s.c. ECLIPSA S.R.L.**
IMPORTATOR DIRECT ITALIA

**OFERTĂ SPECIALĂ:**

• Amortizoare SORA

sora SHOCK ABSORBES AMORTISSEURS AMORTIGUADORES STOßDÄMPFER

• Garnituri MOTOR

Vinga quality

**vă oferă cea mai variată gamă de piese auto și accesorii la cele mai accesibile prețuri:** părți direcție, suspensie, filtre, garnituri, capete, planetare, injectoare, bujii, accesorii etc.

**2900 ARAD, Calea Aurel Vlaicu, Bl. Z27, Parter**
**Tel./Fax:0040 57 272144; 092 428342; 094 393428**

**S.C. „TEBA" S.A. ARAD**

ANGAJEAZĂ

**SUDOR MECANIC și ELECTROGEN**

Informații suplimentare la sediul societății din Arad, str. Patria nr. 14, sau la telefon 094/77.38.10.

(1515782)

**SC „ARCOOM" Arad** str. Closca nr. 8

VINDE DIN STOC:

▲ 83 buc. mașini de cusut Metalotehnica - 2.000.000 lei/buc. + TVA
▲ 8 buc. mese de călcat cu limbă, românești - 1.000.000 lei/buc.+TVA
▲ 2 buc. generatoare de aburi pentru mese de călcat românești - 1.500.000 lei/buc. + TVA

SC „ARCOOM" Arad scoate la licitație, pentru închiriere, următoarele spații:
▲ spațiul comercial situat în Arad, Calea Aurel Vlaicu, Bl. 6 b, în suprafață de 59 mp, la prețul în lei, echivalentul a 260 dolari pe lună;
▲ spațiul comercial de la parterul blocului 602 Micălaca, P-ța Soarelui, în suprafață de 116 mp, la prețul în lei, echivalentul a 254 dolari pe lună.

Licitația va avea loc la sediul societății în data de 31.08.2000, ora 10.
Informații suplimentare la tel. 256919, int. 25 și 255889.

(5550902)

**NOU**

## ÎN ATENȚIA AGRICULTORILOR

**S.C. „SERVAGROMEC" SA ARAD**

VINDE TRACTOARE ȘI UTILAJE AGRICOLE

conform OG 125/11.07.2000 cu plata în următoarele condiții:
- **25% din valoare** fiind suportată din **alocație de stat**
- 75% plata din fonduri proprii sau credite cu dobândă subvenționată

(5550995)

INFORMAȚII LA SC „SERVAGROMEC" SA ARAD, str. M. Kogălniceanu nr. 22, telefon 280712, 095650313.

### ANIVERSĂRI

**Au trecut 3 ani fericiți pentru fiii noștri JURCĂ ADRIAN și JURCĂ ADINA, le dorim aceeași fericire, sănătate, prosperitate până la NUNTA DE AUR și după. Nașii, familia GROZA. (21315)**

### MATRIMONIALE

**VĂDUV, 60 ani, pensionar dar și lucrez, am un copil de 8 ani, caut SOȚIE pentru îngrijirea copilului instituționalizat. Telefon 257980, orele 16-21.**

**AVOCAT, 35 ani, înalt, brunet cu ochii albaștri, foarte prezentabil cu situație socială foarte bună, locuitor în nordul italiei, caută domnișoară 25-35 ani, cu studii superioare, foarte frumoasă, înaltă, brunetă, fără copii cu o bună situație socială în vederea unei relații serioase. Răspund numai la scrisoare și foto recentă întreagă + telefon. Adresa este: Av. ROBERTO MICHELON, CONTRA VESCOVADO, 25, 36100, VICENZA, ITALIA. (21272)**

### VÂNZĂRI APARTAMENTE O CAMERĂ

Vând garsonieră cf. I, îmbunătățită, Micălaca. Informații telefon 230141. (21370)

Vând urgent garsonieră, str. Ursului bl. 5, et. IV, preț informativ 2.200 DM. Telefon 275469. (21386)

Vând (schimb cu apartament 2 camere) garsonieră cf. I, Micălaca, str. Abrud bl. 123, et. I. Informații telefon 267826, după ora 15. (21414)

Vând garsonieră cf. I, str. Aleea Romanței bl. O, ap. 3, Grădiște, vizibilă orele 10-14, telefon 095 407 498. (3030588)

Vând apartament una cameră, bucătărie mare, Grădiște, 10.500 DM. Telefon 277919; 092.784.857. (21091)

Vând garsonieră, confort I, mobilată. Telefon 233678. (21467)

Vând ieftin garsonieră, îmbunătățiri, Micălaca. Telefon 264463, după ora 16. (21594)

Vând garsonieră, confort I, Micălaca, zona Miorița. Telefon 262894, seara. (3032514)

### VÂNZĂRI APARTAMENTE DOUĂ CAMERE

Vând 2 camere, Romanilor, 13.000 DM. Telefon 253364. (21404)

Vând (închiriez) apartament 2 camere, zona Polivalentă. Telefon 094 523 701. (21184)

Vând 2 camere, Vlaicu, îmbunătățiri, 9.000 DM. Telefon 253364. (21404)

Vând 2 camere, Alfa, et. II, îmbunătățiri, 13.800 DM. Telefon 270856. (21513)

Vând apartament 2 camere, decomandate, îmbunătățit, Alfa, 13.000 DM. Telefon 277825, după ora 19. (21046)

Vând apartament 2 camere, semidecomandat, Micălaca, bl. 563, amenajat modern. Telefon 095 605 022. (21047)

Vând urgent apartament 2 camere, bl. 365, et. 4/8, ap. 16, 16.500 DM, negociabil. Telefon 265834 sau 093.532.217. (21061)

Vând apartament 2 camere, et. II, decomandate, complet mobilate, zona 300, bl. 305, sc. D, bloc contorizat, vizibil, orice oră. Telefon 219402. (21259)

Vând apartament 2 camere, cf. I, et. 3/4, zona Lebăda, complet renovat, occidental. Telefon 252657. (21376)

Vând 2 apartamente a 2 camere, zona 300, et. I + garaj (central, Legea 112 curte). Telefon 259799, 234430, între orele 7-10, 20-22. (21371)

Vând apartament 2 camere, mobilat și utilat, zona Alfa, et. IV, acoperis tiglă. Telefon 093 367 594. (21396)

Vând apartament 2 camere, în Grădiște, total îmbunătățit. Telefon 093 777 175. (21451)

Vând apartament 2 camere, decomandat, 2 balcoane, unul închis, zona Miorița, bl. 146, et. I. Telefon 262237. (21132)

Vând apartament 2 camere, Aradul Nou, parter. Informații telefon 286706. (21303)

Vând apartament 2 camere, zona Boul Roșu. Telefon 210279. (21441)

Vând urgent apartament 2 camere, 2 balcoane închise, preț 13.200 DM, Alfa. Telefon 277328. (21314)

Vând apartament 2 camere, faianțat, balcon închis, Vlaicu, 11.000 DM. Telefon 213113. (21462)

Vând apartament 2 camere, decomandat, et. I, central. Telefon 213113. (21462)

Vând apartament 2 camere, et. I, decomandat, Podgoria, posibil cabinete. Telefon 279304. (21571)

Vând apartament două camere, la bloc, parter, zona gării Aradul Nou. Informații telefon 259113. (21134)

Vând apartament 2 camere, et. II, îmbunătățite, Vlaicu. Telefon 240313. (21600)

Vând apartament 2 camere, îmbunătățit, Alfa, parter, eventual și cu mobilă, stil, nouă. Telefon 256566; 258369, dimineața și seara. (21603)

### VÂNZĂRI APARTAMENTE TREI CAMERE

Vând 3 camere, Alfa, în față, îmbunătățit, 17.500 DM. Telefon 270856. (21404)

Vând (schimb, variante) apartament 3 camere, amenajat, et. IV, fără probleme, în 2 rate. Telefon 219748, 095 312 139. (21425)

**Vând apartament ultracentral, 3 camere, parter, ideal firme. Telefon 095.067.962; 213063 (21145)**

Vând apartament 3 camere, decomandate, 2 băi, 2 balcoane, et. I, garaj, Micălaca, zona 700, preț 21.000 DM, exclus intermediari. Telefon 094 927 730. (21216)

Vând urgent și ieftin apartament 3 camere, decomandate, faianță, gresie, parchetat, mobilat sau nemobilat. Telefon 095.782.505 sau 243280. (21274)

Vând apartament 3 camere decomandate, etaj I, garaj, Alfa, 20.000 DM. Telefon 258296; 092.315.686. (21333)

Vând apartament 3 camere, et. I, str. Spitalului, bl. 3. Telefon 253670. (21420)

Vând apartament Samantha, 3 camere. Telefon 222182. (21406)

Vând apartament trei camere, semidecomandat, Făt-Frumos, 16.000 DM. Telefon 257664; 277919. (21091)

Vând apartament 3 camere, central, etaj I, construcție 1989, Bd. Revoluției, nr. 10. Telefon 212372. (21346)

Vând apartament 3 camere, decomandate, etaj I, preț 25.500 DM. Telefon 259607. (21353)

Vând urgent apartament 3 camere, Romanilor și garaj, preț 27500 DM. Telefon 285958. (21518)

Vând apartament 3 camere, decomandat, garaj, et. III. Banu Mărăcine. Telefon 213113. (21462)

Vând apartament 3 camere, central, 34.000 DM. Telefon 253282. (21392)

Vând apartament 3 camere, confort I, ultracentral, ușă blindată, geamuri termopan, multiple îmbunătățiri, preț 30.500 DM. Telefon 092.230.283. (21609)

### VÂNZĂRI APARTAMENTE PATRU - CINCI CAMERE

Vând apartament 4 camere, central, tip Samantha, 2 băi, complet îmbunătățit. Telefon 057 - 251397. (21352)

Vând apartament 4 camere, Micălaca, 16.000 DM. Telefon 265634. (21424)

Vând apartament 4 camere, decomandat, 126 mp, et. I, garaj, 32.000 DM. Telefon 213113. (21462)

Vând apartament 5 camere, decomandate, et. I, Polivalentă, bl. 36. Telefon 092.621.405; 263789. (21552)

Vând apartament 5 camere, et. I, decomandat, zona Polivalentă, vedere malul Mureșului. Telefon 092.621.405; 057-263789. (21586)

### VÂNZĂRI CASE

Vând urgent casă, 2 camere, bucătărie, cămară, grădină, 80.000.000 lei. Zimandul Nou nr. 108. (21562)

Vând casă în stare foarte bună, 3 camere, 2 bucătării, depozit, baie, 2 curți, garaj, grădină mică, preț negociabil (ieftin). Telefon 210559. (21547)

*(Continuare în pagina 14)*

*(Urmare din pagina 13)*

Ocazie! Vând urgent casă în Grădiște, 4 camere + anexe, tot confortul, 55.000 DM și casă mare, cu depozite, Aradul Nou, 1.500 mp, variante. Telefon 092 207 518, 276353. (21157)

Vând jumătate de casă. Telefon 094.397.419.

Vând casă mare (2 apartamente) 2 intrări, termoficată. Numai oferte serioase la telefon 094.397.419.

Vând casă Aradul Nou, 4 camere, încălzire centrală, bucătărie, baie, curte, grădină, suprafața 600 mp, 48.000 DM negociabil. Telefon 092.640.821. (20217)

Vând casă trei camere, complet renovată, singur în curte, zona Biserica Sîrbească. Telefon 277027. (21090)

Vând casă, str. Școlii nr. 17. Telefon 289219. (21172)

Vând casă cu etaj Păuliș (în deal), ocupabilă imediat, posibilități: locuit 2 familii; privatizare: turism, comercial, sănătate. Telefon 230170. (21215)

Vând casă în Grădiște, 3+1 camere, cu garaj, curte betonată + 400 mp grădină, 37.000 DM. Telefon 092.729.953. (20418)

Vând urgent casă, zonă centrală, racordată la gaz, canalizare, telefon, preț 17.000 DM. Telefon 092.983.942. (21092)

Vând casă în Zărand, județul Arad nr. 425, 3 camere, anexe, grădină, toate în stare foarte bună, ocupabilă imediat. Telefon 095 317 785. (21408)

Vând casă Micălaca, 1.000 mp. Telefon 092 292 559. (21397)

Vând casă 3 camere, baie, bucătărie, încălzire centrală pe gaz, grădină 1.080 mp, str. Ghioceilor nr. 11, Bujac. (21434)

Vând casă cu etaj, Grădiște, 2 apartamente, multiple îmbunătățiri, anexe, grădină, str. Cehov nr. 3, 62.000 DM, negociabil. Telefon 220364. (21455)

Vând casă tot confortul, 65.000 DM sau schimb cu apartament 3 camere + diferență. Telefon 271105. (21472)

Vând casă ocupabilă, în Pârneava, apă, gaz, grădină. Telefon 094 773 308. (21502)

Vând (schimb) casă în localitatea Chișineu Criș, str. Plevna 6A, cu apartament în Arad. Telefon Arad 266987, 094 552 049. (20556)

Vând casă cu grădină în Miniș nr. 80. Telefon 562814. (21197)

Vând casă mare, nouă, 6 camere, apă, curent trifazic, baie, gaz la poartă, grădină mare, localitatea Andrei Șaguna nr. 408. (21221)

Vând casă 3 camere, 2 băi, 2 bucătării, garaj, curte amenajată, grădină, total 720 mp, preț 75.000 DM. str. P. Rareș, nr. 109. Telefon 254772. (18706)

Vând central casă 4 camere, str. Caragiale nr. 11. Telefon 057 - 283960. (19487)

Vând urgent casă mare, grădină, apă, telefon gaz, Sânleani, la șoseaua principală (1300 mp). Telefon 094.170.566. (21255)

Vând urgent în Pâncota, casă mare, anexe și grădină 1800 mp, trifazic, 23.000 DM. Telefon 288713, seara. (21267)

Vând casă mobilată, cu grădină mare Vladimirescu, str. Bisericii, nr. 15. Informații telefon 514257. (21320)

Vând casă, grădină, Aradul Nou, Calea Timișorii, nr. 139, vizibilă sâmbătă - duminică orele 17-20. Telefon 278968. (21335)

Vând casă în Felnac, 4 camere, apă curentă, trifazic, 25.000 DM; obiecte gospodărești. Telefon 230713; 219515. (21347)

Vând casă, Aradul Nou, 3 camere, dependințe, grădină, curte, încălzire proprie pe gaz, posibilități multiple privatizare. Telefon 057/278908; 057/211804. (21381)

Central, comuna Grăniceri, vând casă spațioasă cu anexe, grădină mare, vie, fântână forată. Informații după ora 17, telefon 285029. (21523)

Vând (schimb) casă tip vilă, 500 mp, cu apartament 3 camere, central plus diferență, preț 46.000 DM. Telefon 285958. (21518)

Vând urgent în Grădiște casă 3 camere, gaz, apă, telefon, 29.000 DM, negociabil. Telefon 236357; 253527. (21517)

Vând casă în Ineu, patru camere, grădină, str. Clișca nr. 15. Telefon 092.551.734. (21515)

Vând casă, Pecica II, nr. 277, în centru, cu încălzire centrală, cu tot confortul. Telefon 468175. (21490)

Vând casă nouă cu etaj, 1100 mp, Arad, str. Nouă nr. 63, preț 80.000 DM. Telefon 274201; 514826; 261279, după ora 17. (21437)

Vând casă mare cu atelier auto în curte, str. Odobescu nr. 34. Telefon 276704. (21466)

Vând (schimb) casă 3 camere, bucătărie, spais, anexe, gaz, apă, garaj, grădină, str. Livezilor cu apartament 2 camere (Vlaicu) + diferență. Telefon 248627. (21382)

**Vând VILĂ LUX, nouă, central, Arad. Telefon 057-255224. (21542)**

Vând 2 case, baie, gaz, (aceeași curte) grădină mare, Pîrneava. Telefon 095.596.572. (21560)

Vând casă în Gai, 1150 mp, 4 camere, bucătărie, baie, încălzire centrală gaz, apă, canalizare. Telefon 245580. (21565)

Vând casă 2 camere, anexe, fără grădină, Pecica. Telefon 468983. (4873541)

Vând casă în Grădiște, str. Ardealului nr. 23. Telefon 276922. (21617)

Vând casă, Pecica 1507, 5 camere, grădină mare. Telefon 468684. (4873542)

Vând casă mare, Felnac cu 7200 mp, ideal privatizare. Telefon 468684. (4873542)

## VÂNZĂRI SPAȚII

**Vând (închiriez) SPAȚIU COMERCIAL, central, demisol. Telefon 275789; 094.700.403.**

Vând (închiriez) spații comerciale (producție), 2 magazine 28 + 30 mp, 1 hală 100 mp. Telefon 092 621 961. (20194)

Vând (închiriez) spații comerciale 86, 900 mp, toate dotările. Telefon 094 798 000. (20299)

Vând urgent gheretă Piața Miorița, posibil orice activitate. Telefon 094.669.443. (21115)

Vindem autoservice, magazin piese, bar, terasă, teren 3.000 mp, proprietate, situat ultracentral, preț 400.000 USD, negociabil. Telefon 092.295.317, 093.702.184. (21074)

Vând gheretă, zona Intim, preț 12.000 DM. Informații telefon 094 618 030. (21377)

Vând spațiu comercial 80 mp, Pârneava. Telefon 251117. (21450)

Vând (închiriez) spațiu comercial sau pentru producție mică, 400 mp, Vlaicu. Telefon 095 650 564. (21511)

## VÂNZĂRI TERENURI

Vând teren 460 mp, Șega. Telefon 247429. (20417)

**Vând 550 mp Grădiște, Orient, anexe, toate utilitățile. Telefon 276939. (21393)**

Vând loc de casă (casă) Gai, 1.500 mp, posibilități de gaz, apă. Informații str. Alexandru cel Bun nr. 2. (21458)

Vând teren cu 2 case, ultracentral, str. Înfrățirii, Chișineu Criș. Telefon 093.340.082. (20428)

Vând 2 ha 0,500 pământ în Curtici și grâu. Telefon 233730. (21516)

## VÂNZĂRI AUTO

Vând Vectra CDX, 1995, 2.0i, clima full option, înmatriculată, 11.950 DM și Vectra B, 1996, 1,6i, clima, înmatriculată, 16.200 DM, negociabil. Telefon 092.273.759. (21557)

Vând Mazda 626, 2,0 Diesel, stare excepțională, CIV, înmatriculată. Telefon 092 589 484.

**Vând SISTEME DE CLIMATIZARE noi pentru orice tip de AUTOTURISM. Telefon 094 791 100, fax 0040-57 259538. (21164)**

Vând sau schimb VW Transporter, motorină, fabricație 1984, neînmatriculat, cu 2500 DM, negociabil sau Dacia papuc. Telefon 473750. (21281)

Vând instalații climatizare auto și interioare, toate tipurile. Telefon 284857; 092.556.562. (21289)

Vând urgent BMW 324 D, 1986, stare foarte bună, 8.000 DM negociabil. Telefon 265834; 093.532.217. (21295)

Vând autoturism Dacia Breck, 1990, 1500 DM. Telefon 420197, Sebiș, familia Pop. (21299)

Vând Hunday neînmatriculat, an fabricație 1994. Telefon 093.237.966. (5551406)

Vând TV izoterm roți duble, motor Brașov, preț 3200 DM. Informații localitatea Rănușa, nr. 128. (3036790)

Vând tractor U650, stare perfectă de funcționare, urgent. Telefon 195, localitatea Șimand nr. 1214. (21394)

Vând sau schimb cu Dacia + diferență, Audi 100. Telefon 095 883 040, 095 880 691. (21398)

Vând Dacia 1410, stare foarte bună, din anul 1996, preț 3.600 DM. Telefon 219255 sau 092 288 576. (21407)

Vând microbus VW LT 28, Diesel, persoană fizică, necesită reparații. Telefon 093 778 884. (21423)

Vând motocicletă Jawa 350, stare bună, an 1992. Telefon 095 900 499, 278319. (21453)

Vând Dacia 1410 TLX, 1989, roșie, perfectă stare, CIV + VT, 2.450 DM, negociabil. Telefon 094 893 913. (21465)

Vând 2 tractoare M650, RK, 3 remorci, 2 pluguri sau schimb cu tractor 445. Vârfurile nr. 116. (0346117)

Vând Dacia 1310, preț 10.000.000 lei, negociabil. Localitatea Macea, telefon 536313. (21227)

Vând Audi 80, vama plătită și motor Opel Kadett Diesel. Telefon 246363, 094 850 648. (21231)

Vând tractoare U-650; U-651, stare foarte bună. Telefon 094.522.567, localitatea Răpsig, familia Purice. (3032512)

Vând Fiat Tempo 1,8 Diesel, 1993, Combi, 6500 DM, informativ. Telefon 243082; 092.294.842. (20414)

Vând combine Claas Dominator 80, masa 4,5 m; Mercator 70, masa 3,60 m. Telefon 094 600 296, 216350. (19836)

**Vând combină recoltat porumb știuleți, marca ZMAJ. Telefon 094.121.442; 094.627.729. (17292)**

Vând urgent tractor 650 motor RK, 4.400 DM negociabil, Neudorf. Telefon 092.460.053. (21294)

Vând Dacia 1300, fabricație 1984, 1.500 DM. Telefon 265545; 093.723.583. (21313)

Vând graifer pentru Ifron; Opel Omega intrat recent în țară, neînmatriculat; Golf Diesel. Telefon 094.635.400. (21316)

Vând VW Passat '88, stare bună, alb, 1200 DM negociabil. Telefon 286805. (21336)

Vând urgent VW Passat an 90, numere Germania + asigurare. Telefon 094.164.665. (21345)

Vând Mercedes 200 D. an 1979, stare excelentă. Telefon 092.666.699. (21534)

Vând urgent ARO 10, CIV, verificare, 800 DM, negociabil. Sînleani nr. 201/A. (21526)

Vând autobasculantă Saviem, perfectă stare de funcționare, remorcă auto 10 tone basculantă cu 3 axe, motoretă Hoinar, benă Raba 10 tone. Telefon 288286. (21536)

Vând Fiat 1300, model 116 cu CIV, numere noi, 300 DM. Telefon 557389, Săvîrșin. (3716841)

Vând Dacia Papuc 1304, an 1995, neacoperită, stare perfectă, 3.500 DM. Telefon 094.159.594. (21558)

Vând Raba 10 tone, stare perfectă de funcționare și dubiță Renault 4 cu CIV, VT 2001 + una rezervă. Telefon 094.552.153. (21578)

Vând W Pasat 5 uși pentru piese plus un motor W Audi, în stare perfectă. Telefon 287198. (21596)

Vând autocamion Raba 8 tone și remorcă. Informații telefon 094.772.293. (21602)

Vând Mercedes 240 Diesel, înmatriculat 12/2000. Informații telefon 250899. (21608)

Vând camion Mercedes 811, sarcină utilă 3,5 tone, 6.000 DM. Telefon 246402. (21618)

Vând Volkswagen Pasat în stare de dunctionare. Telefon 520056. (3030591)

Vând tocătoare tulei pe 3 rânduri, import Franța, Ford Sierra 2,3 Diesel, 1987. Telefon 092.301.782. (3032513)

Vând cultivator 7 rânduri, rabatabil, șasiu remorcă roata 5. Telefon 512489. (3032515)

Vând Ford Mondeo 16 V, fabricație 1994, 1796 cmc, clima, airbag, geamuri, scaune, oglinzi electrice, ABS, închidere centralizată, nerulat în țară, 73.000 km, înmatriculată, preț 12.300 DM. Telefon 219979; 092.706.535. (21628)

## VÂNZĂRI ELECTRO

**Vindem: VITRINE frig, CAMERE frig, DULAPURI frig; garanție. Telefon 281384, orele 8-18. (21072)**

**Vând malaxor cu cuve pentru brutărie. Telefon 287691.**

Vând cuptor cu microunde, 50 DM. Telefon 275277. (21143)

Vând combină frigorifică și congelator cu sertare. Telefon 275277. (21143)

**Vindem diferite TELEVIZOARE COLOR stereo (100 modele) de la 58 cm - 70 cm, prețuri convenabile. Telefon 280260. (20543)**

**Vindem COMPUTER Pentium I 133 MHz 16-24-32 RAM, monitor 15 complet, prețuri convenabile, reduceri preț pentru elevi, studenți, cadre didactice. Telefon 280260. (20543)**

**Vindem COMPUTERE 486, IBM, diferite configurații complete, prețuri convenabile; pentru copii până la 12 ani - 1.600.000 lei. Telefon 280260. (20543)**

**Vindem IMPRIMANTĂ HP cu jet și HP Laser. Telefon 280260. (20543)**

**Vindem Pentium 2, nou, 533 MHz, 64 VPAM, 10 Giga, placă de sunet, placă video, Modem, accelerator grafic CD 42, monitor 17. Telefon 280260. (21479)**

Vând CÂNTARE ELECTRONICE; CASE MARCAT FISCALE, omologate. Telefon 272727; 281188. (f.)

**Problema rufelor murdare are cea mai convenabilă soluție chiar la noi; MAȘINI SPĂLAT AUTOMATE, second-hand, import GERMANIA, cu garanții; prețuri 1.800.000 - 2.000.000 lei. Telefon 094.706.321; 259339. (19470)**

**Puteți uita de arșița verii în cel mai ieftin mod posibil: FRIGIDERE, COMBINE, LĂZI, CONGELATOARE second-hand, cu garanții, prețuri minime. Telefon 094.706.321; 259339. (19470)**

**Vând TV COLOR second-hand, garanții, mărci renumite, prețuri: 850.000 - 2.000.000 lei. Telefon 094.706.321; 259339. (19470)**

**Vând ieftin VIDEO RECORDER import occident, cu garanție. Telefon 094.706.321; 259339. (19470)**

Vând TV color telecomandă, text, stereo, garanție. Telefon 219365; 093.380.028. (20267)

**Vând TV COLOR diferite modele: mici, mari, plastic; prețuri minime; garanție. Telefon 289456; 092.239.242.**

Vând televizoare color, preț 1.500.000-2.000.000 lei, garanție 6 luni. Telefon 212005, orele 9-17. (20433)

Vând televizoare color, preț 1.350.000 lei, garanție 6 luni. Telefon 244904, orele 9-17. (20433)

Vând televizoare, monitoare color, la cele mai mici prețuri. Telefon 057-287404. (21195)

Vând mașină spălat automată, TV color, cuptor microunde, garanție. Telefon 284604. (21140)

Vând televizoare color, 54-72 cm, teletext, telecomandă. Telefon 264004. (21212)

Vând mașini industriale de cusut, liniare, triplok, uberdek. Telefon 217020. (21005)

Vând calculatoare second hand, garanție. Telefon 242089, 095 880 691. (21398)

Vând combină muzicală Sony cu 5 CD-uri, preț fix 430 DM. Telefon 219255 sau 092 288 576. (21407)

Vând mașini spălat automate, combine frigorifice, uscător rufe, televizoare color, modele moi, cu garanție. Telefon 251392. (21421)

Vând PC Compaq Presario K6, 2, 533 MHz, imprimantă Scaner, cameră video WEB, cameră filmat Sony. Telefon 095.413.520. (21385)

Vând vitrină frigorifică 1,85 m, 12.500.000 lei. Telefon 243082; 092.294,842. (20414)

**Vând mașini spălat automate, import, modele noi, garanție. Telefon 270518. (21328)**

Vând vitrină frig cu garanție 2 ani, ladă frig, TV color, frigider. Telefon 220926. (21329)

Vând vitrină frigorifică orizontală 1,30 m. Telefon 278968, orele 20-22. (21335)

Vând ladă și vitrină frigorifică Arctic, cântar electronic, casă marcat fiscală, toate în garanție. Telefon 256263, orele 8-17. (21549)

## VÂNZĂRI DIVERSE

Vând rolete din lemn și plastic, import. Informații telefon 059-478503. (21559)

**Vând PLASĂ GARD ZINCATĂ, toate dimensiunile; CUIE; PLASĂ RABITZ; TABLĂ ZINCATĂ 0,4; SÂRMĂ NEAGRĂ și ZINCATĂ, OȚEL BETON, TABLĂ CUTATĂ, str. Vrabiei, nr. 4. Telefon 289997. (17592)**

Vând boltari zgură și beton, pavele, borduri, etc; prețuri accesibile. Telefon 095.634.885. (19448)

**Vând BOLȚARI BETON și ZGURĂ, prețuri avantajoase. Telefon 095 418 089. (18994)**

**Vând MOBILIER MODERN, nou, executat cu materiale din import, prețuri minime, calitate, garanție. Telefon 256769, 092 239 242.**

Vând cuptor electric francez pentru patiserie-panificație, malaxor și tăvi adecvate. Telefon 281228. (20381)

**Vând BCA, ciment, var, țiglă, sub prețul pieței. Telefon 094.524.456; 054-211807. (f.1515743)**

Vând făină BL 55, import Ungaria. Telefon 057-275779, 094 507 265. (21141)

**Vând LEMNE FOC 175.000 lei, NISIP, BALAST, domiciliu. Telefon 214010. (21325)**

Vând termoteca Ariston-Beretta Turbo. Telefon 252313. (21323)

**Vând: colțare, canapele, dormitoare, mobilă bucătărie, convenabil, Gai. Telefon 094.507.339; 275551, seara. (20453)**

Vând sau închiriez mese de biliard. Telefon 094.556.653 sau 275726. (20536)

Vând urgent cazan nou de țuică, complet de 300 lt, preț fix 1.000 DM. Localitatea Vladimirescu, str. Ioan Slavici nr. 6. (21368)

Vând lambriuri brad, 46.000 lei/ mp și parchet fag, 120.000 lei/ mp. Telefon 220427. (21447)

**Vând EUROBOLȚARI termoizolanți cu certificat calitate 300x250x200 la 5.300 lei/buc; 1mc-370.000 lei. Telefon 281491; 092.381.750. (21483)**

Vând porc gras, motocultor nou, ARO 244D, moară boia mare. Telefon 287041. (21510)

Vând televizoare, videouri, biciclete, mașini cusut, telefoane robot, genți aluminiu, mașini, ceasuri cameră + mână. Telefon 279582. (18726)

Vindem sau închiriem spații comerciale, producție, depozit; vindem dale marmură, var pastă, mozaic, nisip. Telefon 244803. (18830)

**Vând LEMNE FOC, tăiate, 175.000 lei/mc, NISIP și BALAST la domiciliu. Telefon 277027. (21090)**

**Vând ROLETE PLASTIC import 250.000 lei/mp și ROLETE TEI 450.000 lei/mp. Oradea, telefon 059 - 460315, 095.827.725. (20542)**

Vând urgent dormitor Lengyel. Telefon 288713, seara. (21267)

Vând asistență tehnică TV; banc centicubat popmpe injecție; remorci, cisterne 3,6 tone; TIH 445; generator acetilenă + 2 tuburi oxigen + pistoane; frezâ tâmplărie; mașină găurit verticală. Telefon 258296; 092.315.686. (21333)

Vând talon Dacia. Telefon 206, Șiclău. (21531)

Vând grâu 1600 kg, Fîntînele (IAS), 2700 lei/kg. Telefon 270955. (21519)

Vând oglindă cristal 2,5x0,80; casă de bani tip Wien. Telefon 288286. (21536)

Vând cazan fiert țuică 50 litri, cu răcitor și cuptor. Telefon 267711. (21358)

Vând firmă multiple activități, capital social majorat, rafturi, pulturi pentru magazin. Telefon 256263, orele 8-17. (21549)

Vând porumb boabe și țuică tare de prună. Informații telefon 095.615.604. (5550999)

Vând 100 oi merinos. Informații telefon 464790. (21574)

Vând ieftin colțare, canapele extensibile, fotolii. Informații telefon 094.478.639; 264892. (21298)

Vând țiglă Jimbolia, stare bună, grinzi, coferi lați, preț convenabil. Telefon 094.312.822. (21262)

Vând 2(doi) tăurași 250-300 kg. str. Ep. Roman Ciorogariu nr. 156A, vizibili după ora 16. (21566)

Vând butoaie plastic 200 lt., masă circular menghină, aparat sudură, roabă, țeavă neagră 2" profil U.65, țeavă zincată 3.1/2"-1", fermă metalică, moară. Localitatea Sînleani nr. 86. Telefon 216663, 240753. (21576)

*(Continuare în pagina 15)*

*(Urmare din pagina 14)*

Vând televizor alb negru Sirius 210, balon sticlă 50 lt. aragaz 2 ochiuri. Telefon 245355. (21592)

Vând doi porci graşi, preţ 25.000 lei/kg, str. Zimbrului nr. 29, Aradul Nou. (21596)

Vând grâu panificaţie. Telefon 532125. (21611)

Ocazie! Vând mobilă bucătărie, chiuvetă cu baterie inox, aragaz cu 3 ochiuri, etc. Telefon 092.679.919. (21615)

Vând căţei Foxterieri şi miere de albină, Chişineu Criş. Telefon 520121. (3030592)

Vând navete bere 1/20 tip Brau Union. Telefon 246402. (21618)

Vând vacă neagră cu tăuraş 2 luni, alb cu roşu. Telefon 561229. (5551410)

## CUMPĂRĂRI TERENURI, IMOBILIARE

Cumpăr contract RECONS apartament 2 - 4 camere sau casă. Telefon 094.619.695. (21648)

## CUMPĂRĂRI AUTO

Cumpăr urgent talon Ford Tranzit model 1992 Diesel; ofer preţ bun. Telefon 092.355.941. (21677)

Cumpăr Rabă benă, cu remorcă, în stare bună cu CIV. Telefon 466327 sau 095 848 238. (Ag, Pâncota)

## CUMPĂRĂRI DIVERSE

Cumpăr cleşte pentru sigilii, stare funcţionare. Telefon 531373. (21614)

**Cumpăr porci graşi, localitatea Măsca nr. 307, preţ 19.000 lei/ kg. Telefon 057-531497, 094 774 649. (21213)**

Cumpăr miere de albine poliflora şi de tei în cantităţi mari, plata pe loc. Telefon 094.555.063. (21280)

Cumpăr acţiuni Artex, la cel mai bun preţ. Telefon 093 738 867. (21514)

**Cumpăr PORCI GRAŞI 20.000 lei/kg, cu plata pe loc la fostul Complex de Porci - NĂDLAC. Telefon 474541; 092.998.756. (21337)**

## CERERI ŞI OFERTE DE SERVICII

**Angajez DANSATOARE STRIPTEASE. Telefon 092.509.405. (21544)**

**SOCIETATE COMERCIALĂ angajează MUNCITORI pentru atelier de producţie. Cerinţe: vârsta între 21-28 ani, cazier. Interviul va avea loc joi, 24 august, ora 18. Informaţii la telefon 211544. (f. 1515772)**

**SC AUGUST COM angajează TINERI ABSOLVENŢI, ŞOMERI, câştiguri rapide şi avantajoase. Informaţii str. Ivrianu nr. 2, orele 11-16. (21395)**

**Angajez VÂNZĂTOARE pentru alimentara. Telefon 094 391 917, 279829. (21470)**

**Angajăm INGINER CONSTRUCTOR pentru relaţii cu clienţii şi negocieri. Telefon 250752. (21491)**

**ANCOR CONFEX, str. Artileriei, poarta 2 ARIS angajează 50 CONFECŢIONER TEXTILE calificate pentru maşini de cusut liniare şi triplok. Telefon 256585. (21494)**

**SOCIETATE COMERCIALĂ angajează CONTABIL AUTORIZAT, salarizare avantajoasă. Telefon 094 577 738. (21494, 21495)**

**Angajez VÂNZĂTOARE, cunoştinţe evidenţă primară. Relaţii telefon 094 787 549. (21500)**

**Eşti şomer, disponibilizat; certat cu şeful, cauţi un loc de muncă în domeniul încălţămintei? Sună la 092 335 137 sau vino în Piaţa Agro Vlaicu FN, „CATEX". (21191)**

**Angajez VÂNZĂTOR-GESTIONAR, gherată Spitalul Judeţean „SIVI COMPANY", Informaţii, azi, orele 17-18. (21525)**

**Firmă mixtă angajează de urgenţă MUNCITORI pentru lucrări deosebite pe maşini de găurit în coordonate cu afisaş numeric. Telefon 514944, Vladimirescu. (21563)**

**Angajăm TINERI cu aptitudini pentru meseria de BIJUTIER. Telefon 094.844.127; 210478. (21570)**

**Angajez OSPĂTARI (fete). Telefon 210944. (21573)**

**SC „MANIVA" angajează CONFECŢIONERE + C.T.C-ist, decontăm abonamente, oferim bonuri de masă. Telefon 256935. (21584)**

**Angajez SUDOR ELECTRIC. Telefon 281862. (21590)**

**Angajăm CONFECŢIONERE cu experienţă croitorie, CROITORESE pentru produse tip comandă. Telefon 279148. (21606)**

**Angajez ZIDARI în construcţii, salar negociabil. Telefon 288702, seara. (21599)**

**Alimentara VIMONA angajează CASIERĂ, condiţii avantajoase. Informaţii Calea Timişorii nr. 49, Alimentara „VIMONA"**

**Angajăm FETE pentru activitate de sampling, vârsta 18-22 ani, aspect fizic plăcut. Informaţii la telefon 211544. (f.1515779)**

**Căutăm SPĂLĂTOR AUTO. Telefon 210491. (21666)**

## PRESTĂRI SERVICII

**MEDITEZ limba ENGLEZĂ şi FRANCEZĂ, clasele V-XI. Telefon 265104.**

**Autorizat METROLOGIC montez, sigilez, CONTOARE apă rece, caldă. Telefon 531373. (21614)**

**ŞCOALA ŞOFERI „BELC" completează seria cu 18 locuri, categoriile A, B, C, C+E. Casa Sindicatelor, telefon 223004, 216570, 094 938 335. (21312)**

**CLIMASERVICE execută reparaţii, montaj, instalaţii climatizare auto şi interioare, frigidere, congelatoare. Telefon 284857; 092.556.562. (21288)**

**„AUTOMATIC SERVICE" repară maşini spălat automate, domiciliu. Telefon 259146, 094.241.398. (21304)**

**Executăm HIDROIZOLAŢII, garanţie 20 ani. Telefon 280908. (21360)**

**FIRMĂ PARTICULARĂ execută INSTALAŢII ÎMPĂMÂNTARE, PARATRĂZNETE, ELECTRICE; DEMONTĂRI ANTENE de pe clădiri înalte. Telefon 212536. (21512)**

**Repar ieftin: FRIGIDERE, LĂZI, CONGELATOARE, garanţial, transport gratuit. Telefon 092.417.397. (21218)**

**Execut INSTALAŢII ÎNCĂLZIRE la standarde occidentale şi preţuri accesibile. Telefon 093.340.082. (20428)**

**Execut CONSTRUCŢII la cheie (case, vile, etc). Informaţii telefon 093.340.082. (20428)**

**Executăm CONSTRUCŢII interioare-exterioare, inclusiv metalice, pereţi, planşee rigips. Telefon 095.314.694. (21591)**

**„CLEAN-SERVICE" oferă servicii: CURĂŢENIE, spălat MOCHETE, COVOARE, la domiciliul clientului. Telefon 092.679.919. (21613)**

## DIVERSE

**SC „CONSTAR" SA Arad, str. Mş. Ion Antonescu, nr. 14, telefon 057/254401; 254419, organizează CURSURI de calificare, începând cu 18 septembrie 2000, în meseriile de: ZIDARI, DULGHERI, ZUGRAVI, FIERARI-BETONIŞTI, TÂMPLARI-PARCHETARI, LĂCĂTUŞI, SUDORI, FINISORI, INSTALATORI GAZE-apă-canal, LABORANŢI construcţii. Studii primare (minim) pentru laboranţi-liceul. Taxă înscriere 1.500.000 lei. Înscrierea la compartimentul resure umane, până la data de 15 septembrie. (f.5550443)**

**SC „TOLEDO" SA cu sediul în Arad, Calea Aurel Vlaicu nr. 56-76, doreşte autorizaţie de mediu pentru mansardare şi extinderea clădirii existente din Calea Aurel Vlaicu nr. 56-76, Arad. Eventualele contestaţii se pot depune la Agenţia de Protecţia Mediului Arad, B-dul Dragalina nr. 16. (21567)**

**ÎNTREŢIN bătrâni pentru CASĂ. Telefon 512489. (3032515)**

## TURISM

**TURISM-OFERTĂ SPECIALĂ!**
**LITORAL TUNISIA: 8 zile, masă, avion, 289$; MONTENEGRO, CROAŢIA, 100 DM. Plecări vineri. Bilete de avion, autocar, asigurări, la tarife minime. Închiriem autocare şi microbuse. AGENŢIA „MONTANA TOUR", Bd. Revoluţiei nr. 31. Telefon 213220; 095.615.675. (16063)**

## SCHIMBURI

Schimb 2 apartamente zona Miorita pentru o casă 4-5 camere încălzire centrală, Micălaca, Grădişte. Telefon 230713, 219515. (21348)

Schimb sau vând, casă mare tip apartament 70 mp, grădină, în Apateu, posibilitate crescut animale. Telefon 231085. (21589)

## ÎNCHIRIERI

Închiriez apartament cu o cameră, zona UTA. Informaţii telefon 269510. (21053)

Închiriez spaţiu comercial birouri, vad comercial, central Micălaca. Telefon 265079. (21094)

Ofer spre închiriere garsonieră şi apartament (ne)mobilat. Telefon 210255. (20488)

Caut urgent să închiriez apartament curat, (ne)mobilat. Telefon 210555. (20488)

Închiriez (vând) spaţiu comercial în Alfa, staţia de tramvai. Telefon 095.569.717; 057 - 257610. (21305)

Ofer spre închiriere apartament 2 camere, Romanilor. Telefon 283258. (21430)

Tânăr inginer, caut să închiriez garsonieră, ofer serio-zitate şi 50-70 DM. Telefon 094 855 018. (21448)

Primesc 2 eleve în gazdă, ultracentral, Arad, Bd. Revoluţiei nr. 71, ap. 9. (21463)

Închiriez spaţiu comercial, str. Unirii nr. 1, Arad. Telefon 094 692 421. (21507)

Închiriez apartament 2 camere, Vlaicu. Telefon 246363, 094 850 648. (21231)

Închiriez spaţiu comercial nou amenajat, Piaţa Agroalimentară Vlaicu, suprafaţa 230 mp. Telefon 280537, zilnic, între orele 10-14. (18836)

Închiriez spaţiu comercial 1850 mp. Telefon 095.413.520. (21385)

Închiriez apartament două camere, nemobilat, str. Miron Costin. Informaţii telefon 253160, după ora 20. (21539)

Închiriez cameră mobilată cu intrare separată. Telefon 236590. (21475)

Primesc două eleve în gazdă, str. Unirii. Telefon 283540. (21321)

Primesc fete în gazdă; închiriez garaj, Micălaca. Telefon 261692. (21391)

Ofer spre închiriere apartament 1 cameră, central, mobilat, gaz, telefon, (prefer fată). Telefon 092.371.897. (21543)

Dau garaj în chirie, lângă Piaţa Miorita, bl. 126. Telefon 261152, după ora 16. (21555)

Primesc 2 băieţi sau fete (eleve) în gazdă, str. Iulian Grozăvescu nr. 2/4, sc. C. ap. 3, Podgoria. (21580)

Dau în chirie apartament 3 camere, ultracentral, confort, garaj. Telefon 094.573.003. (21588)

Ofer spre închiriere apartament deosebit, ultracentral, 2 camere, cu tot confortul. Telefon 095.527.295 sau 271997. (21597)

## PIERDERI

Pierdut adeverinţă de pământ eliberată de Primăria Curtici pe numele Vîrşendan Teodor. O declar nulă. (21579)

Pierdut tichet RC 2000 1760412 eliberat de ASIROM pe numele Şuma Ianoş. Îl declar nul. (21593)

Pierdut carnet de şomaj nr. 9516/2000, eliberat de DMPS Arad pe numele Şcheul Adrian. Îl declar nul. (3036793)

## † SERVICII FUNERARE †

**SC „NOSFERATU" SRL, ARAD, str. Ghiba Birta nr. 26, telefon 270437; Non stop 094.554.874, NĂDLAC, str. 1 Decembrie, nr. 4, telefon 092.922.337.**
**NON - STOP**
**SERVICII FUNERARE COMPLETE.**
**SICRIE, RESPETE, CRUCI (preţuri de producător). ACCESORII: prosoape, batiste, panglică neagră, baticuri, mânere, lumânări, catafalc, şfeşnice, steag de doliu. SERVICII: capelă, spălat, îmbălsămat, îmbrăcat, transport intern şi internaţional. Asigurăm colaci, colivă, coroane, jerbe, fotografii profesionale, fanfară, organizăm pomeni. OFERTA BRAD: sicriu brad, respete, cruce - 900.000 lei. Transportul sicriului la domiciliu este gratuit!!! (c. 44)**

**NON STOP (la orice oră)**
**„RO-STYL COMPANY"**
**Firma noastră este PRODUCĂTOARE DE SICRIE, cu magazin în: ARAD, str. M. Eminescu nr. 4 (vizavi Cinema MUREŞUL), telefon 057-211929, 094.537.715. EFECTUĂM SERVICII: spălat, îmbrăcat, îmbălsămat şi transport cu personal calificat. ASIGURĂM MINIM: 8 modele de SICRIE din LEMN MASIV (nu din PAL sau furnir); SICRIE CU MÂNERE şi ŞURUB (nu se bat cuie), SICRIE LUX, 5 modele LENJERIE DECES (respete), LENJERIE DE LUX, cruci lemn şi metal. ACCESORII: catafalc, steag, prosoape, etc. INTERMEDIEM: fanfară, colaci, colivă, etc. FIIND PRODUCĂTORI, AVEŢI AVANTAJUL UNOR PREŢURI MINIME şi POSIBILITATEA DE A PLĂTI ÎN RATE. Ofertă: sicriu stejar (cruce, respete) - 1.000.000 lei. (c.)**

## † DECESE †

**Cu adâncă durere în suflete anunţăm încetarea din viaţă a celui ce a fost**
**preot protopop onorific**
**POPŞA GHEORGHE.**
**Înmormântarea va avea loc în Cimitirul Eternitatea, astăzi, 24 august, ora 10. Preoţii şi credincioşii Bisericii Greco Catolice Române Unite din Arad.**

**Cu adâncă durere în suflet anunţăm dispariţia fulgerătoare la numai 12 ani a celui care a fost**
**PAMFIL BULZ.**
**Înmormântarea va avea loc astăzi, ora 12, la Cimitirul ŞEITIN. Familia îndurerată.**

**Cu adâncă durere anunţăm încetarea din viaţă a scumpului nostru soţ, tată, bunic, socru**
**mr.(r)**
**HODĂJEU IOAN,**
**în vârstă de 68 ani. Înmormântarea va avea loc, azi, 24.08.2000, de la Capela Cimitirului Eternitatea, la ora 14. Familia îndoliată.**

**Cu durere în suflet anunţăm încetarea din viaţă a preotului, protopop**
**POPŞA GHEORGHE,**
**la vârsta de 78 ani. Înhumarea va avea loc azi, 24 august, ora 10, de la Capela Cimitirului Eternitatea. Familia îndoliată.**

**Cu adâncă durere anunţăm încetarea din viaţă a scumpei noastre**
**ELENA PERVAIN,**
**născută VAŞIADI, în vârstă de 73 ani, fost profesor la Universitatea „Babeş - Bolyai" din Cluj. Înmormântarea va avea loc azi, 24 august 2000, ora 11, la Cimitirul Eternitatea din Arad. Familia îndoliată: ALEXANDRA şi OVIDIU OLARIU.**

**Cu durere anunţăm încetarea din viaţă, la vârsta de 82 ani, a celei care a fost**
**BERCA MARIA MAGDALENA.**
**Înmormântarea va avea loc azi, 24 august 2000, ora 12, de la Capela Cimitirului Eternitatea. Familia îndoliată.**

## † CONDOLEANŢE †

**Transmitem condoleanţe familiei HODĂJEU! Din partea Asociaţiei de Proprietari a blocului 133, Micălaca. (21564)**

**Suntem alături de Olimpia Răzman în marea durere pricinuită de moartea tatălui ei şi transmitem sincere condoleanţe din partea locatarilor blocului 116, Micălaca. (21616)**

**Suntem alături de prietenii noştri EMANUELA şi NELUŢU HĂRDUŢ în greaua pierdere pricinuită de moartea mamei lor dragi. Prietenii de la Unitatea 14 ROMAGRA. (21667)**

## † COMEMORĂRI †

**În această zi, ai fi împlinit 53 ani, au trecut 3 ani de la despărţire şi : „Am da bani/ Am da avere/ Să te scoatem din tăcere/ Te vom plânge mai departe/ Chipul tău cu noi va fi/ În orice loc în orice zi/ Niciodată nu te vom uita/ Că ai fost cu noi cândva..." Scumpul nostru fiu**

**CIOABLĂ ŞTEFAN.**
**Soţia IOANA, fiica NICOLETA, părinţii, fraţii şi nepoţii. (21577)**

**Azi, 24 august se împlinesc 2 ani de când moartea nemiloasă l-a luat de lângă noi pe**

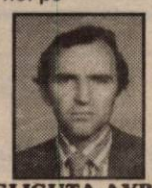

**GLIGUŢA AVRAM.**
**„Cât vom trăi, te vom plânge şi nu te vom uita niciodată!" Copiii: Dacian, Dan şi soţia Livia. (21501)**

**Scurgerea nemiloasă a timpului a marcat trecerea a 4 ani de când ne-ai părăsit pentru totdeauna scumpa mea fiică**

**HURDEA VERONICA LOREDANA,**
**dar el nu a reuşit nici o clipă să aştearnă în calea mea uitarea sau să aline durerea, dorul şi lacrimile sufletului meu. Îndurerată cu amintiri care mă dor, aştern pe mormântul tău florile speranţei într-o întâlnire în veşnicie. Dumnezeu să te odihnească în pace! Mama. (21537)**

**Şi azi, la un an de la plecarea ta, viaţa continuă să-mi fie călăuzită de lumina omului genial, care a fost pentru mine**
**RADU STOINESCU.**
**Vei rămâne soţ întru Domnul, până la capătul vieţii. Lucia. (21541)**

● PRODUCE ȘI MONTEAZĂ UȘI ȘI FERESTRE DIN PVC
ARMAT CU PROFILE TROCAL GERMANIA
● PRODUCE ȘI VINDE GEAM TERMOPAN

LUCRU NEMȚESC

SATLINE

SALON DE EXPOZIȚIE:
ARAD, PIAȚA MIHAI VITEAZU
BL. M 7, PARTER
TEL./FAX. 057/25 14 61; 094 50 72 11

Vara trece repede... PROFITĂ DE OCAZIE!!!

MITSHUBISHI TRIUM

GRATIS

Cu conectare la CONNEX pentru toate tipurile de abonamente*

Oferta Connex valabilă până la 3 septembrie
50% reducere la abonament pentru primele 2 luni.

MAGAZINUL „ELECTRONICA" (lângă Căminul)
TEL. 093/511355; 092/976769; 093/443199

Activ

dealer autorizat CONNEX

S.C. „BENDEA" S.R.L.

VINDE PRIN MAGAZINELE

din B-dul Revoluției 26-38, Telefon: 231853; Liviu Rebreanu 68, Telefon: 250905

- GRESIE color cal. I - 122.000 lei/mp
- FAIANȚĂ color cal. I - 89.000-129.000 lei/mp
- BATERII BAIE
- Obiecte sanitare - Căzi baie
- BOILER - Fitinguri
- ȚEAVĂ ZINCATĂ ȘI NEAGRĂ
- ȚEAVĂ PVC colac PE 20-63 și fitinguri aferente
- TABLĂ ZN decapată și NG
- Țeavă HENCO 16 - 23.000 lei/m; 18 - 26.000 lei/m; 22 - 29.500 lei/m și FITINGURI
- CARBID - TUBURI PVC
- ȚEAVĂ DIN CUPRU și fitinguri din cupru.

(1420284)

INVITAȚIE în atenția
ADMINISTRATORILOR
ASOCIAȚIILOR DE LOCATARI

Avem deosebita onoare de a vă invita la SEMINARIILE organizate de firma Contor ZENNER S.A. la noul sediu de producție de pe Calea Bodrogului nr. 2-4.

■ LUNI, 28 august, ora 9,00 - sunt așteptați Administratorii din cartierul MICĂLACA.
■ MARȚI, 29 august, ora 9,00 - sunt așteptați Administratorii din cartierul ALFA.

După VIZITAREA FABRICII vor fi dezbătute următoarele teme de actualitate:
- contorizarea apartamentelor (apă rece și apă caldă)
- contorizarea energiei termice și repartizarea costurilor pe apartamente

Vă așteptăm! Contor ZENNER S.A.

(1515751)

S.C. M.I.G S.R.L.

ARAD, str. PĂDURII (colț cu E. MURGU) tel. 256189

DISTRIBUITOR:

Rigips
PLACĂ ȘI STRUCTURĂ

AKVA
MEMBRANE BITUMINOASE

ROCKWOOL
VATĂ MINERALĂ

PREȚURI PROMOȚIONALE
ASIGURĂM TRANSPORT

ROGER COMLAC

düfa

Ceresit Henkel

Westex

SOLUTII PRACTICE PENTRU FINISAJE

VINDE DIN DEPOZITUL SITUAT ÎN ARAD, STR. FELEACULUI NR.1A (LÂNGĂ EXPO MARKET JACKSON):
- coloranți și toată gama de vopsele lavabile düfa;
- tencuieli decorative düfa;
- araceți de construcție și de lemn;
- scule;
- adezivi pentru faianță, silicoane, spume poliuretanice.

Nou
-Gresie și faianță CESAROM
-Gresie și faianță import SPANIA
(Preț de importator)

ORAR: 8.00-19.00 Tel/fax: 057-21 33 52, tel: 094.24 79 38

SOLUTII PRACTICE PENTRU FINISAJE

DOMPLEX

MAGAZIN PIESE AUTO SI ACCESORII

NOU!!! NU PIERDE OCAZIA!!!

Acum 30% REDUCERE pentru:

-bujii;
-filtre;
-uleiuri;
-piese de direcție;
-piese motoare.

FIAT

MAGAZINE: Str.Poetului Bl.P3, Ap.15, Tel.057-22.11.21
Calea Lipovei nr.278, Tel.057-21.96.06

PENTRU DUMNEAVOASTRĂ
UN NOU ȘI AVANTAJOS
SISTEM DE RATE FĂRĂ AVANS PÂNĂ LA 36 LUNI

NOU! la CORAURA

DE LA 1.000.000 LA 30.000.000 PUTEȚI CUMPĂRA ORICE PRODUS

COMERCIALIZAT DE CORAURA

IMPORTANT

ACORDĂM CREDITE PENTRU CUMPĂRĂRI DE MARFĂ:
LA PERSOANE FIZICE CÂT ȘI LA SOCIETĂȚI
LA NOI PUTEȚI SUPLIMENTA
CREDITUL ȘI PE PARCURSUL RATELOR.

CORAURA

- Aparate aer condiționat ARISTON
- Biciclete pentru copii și adulți
- Folie pentru solar 10 și 4 m lățime
- Incubatoare 100 și 60 ouă
- Plasă geam import pentru țânțari
- Plasă rabitz, plasă gard diferite mărimi
- Cuie construcții, scoabe, sârmă zincată, electrozi
- Sobe de gătit cismă și tip menaj
- Motoare electrice, pompe apă, hidrofoare
- Betoniere, motocultor, motocositoare
- Scări duble din lemn și aluminiu
- Cabluri, conductori și aparataj electric
- Scule și unelte agricole
- Gresie, faianță, adezivi și obiecte sanitare
- Vopsele lavabile de interior și exterior
- Vopsele de ulei, diluanți, lacuri, pigmenți de zugrăvit
- Pânze abrazive și discuri
- Acumulatori auto și butelii
- Sfoară tapițerie și arcuri
- Pânze fierăstrău circular, aparat sudură, pompe zugrav
- Televizoare color
- Frigidere, congelatoare, combine și lăzi frigorifice
- Aragaze și hote
- Boilere, cazane pentru baie
- Aspiratoare

(4873577)

ASIGURĂM TRANSPORT GRATUIT!

ARAD, B-DUL REVOLUȚIEI, BL. 10 VIS-A-VIS DE BANK POST TEL. 270.525, 270.424
ARAD, MICĂLACA, BL. 602 PIAȚA SOARELUI TEL. 259.884, 259.373, 259.721
LIPOVA, LÂNGĂ PIAȚA TEL. 561.804

ROSKO TEXTIL s.r.l.

is a new company operating in the Curtici/Arad Free Trade Zone

Part of the large multi-national Sara Lee Corporation, Rosko Textil will manage both the manufacturing and subcontract manufacturing of mens and womens seamless underwear.

We are currently seeking applicants for the following areas:

Planning and Logistics — We are seeking both management and support personnel for this area. Previous experience in the textile industry and a working knowledge of English are essential.

Quality Control — We are seeking both a Quality Control Manager and Quality controllers for this area. A working knowledge of English plus previous experience in sewing, preferably of knit products, are desireable.

Finance — We are seeking financial support in general and have specific positions available for candidates with experience with Customs procedures and transactions. A working knowledge of English would be an advantage.

Information Systems — We have two positions in this area, firstly technical support of servers and an ERP software, secondly, user support of Windows NT. A working knowledge of English is essential.

Manufacturing — We are seeking for shift supervisors for sewing and packing operations with an experience in textile industry, also for sewing technicians. A working knowledge of English would be an advantage.

Secretarial — Working knowledge of English and experience is essential. Knowledge of french would be an advantage.

Please forward your Curriculum Vitae, in English, to the Administrator of Rosko Textil SRL, on the following adress: Str. Alexandru Ioan Cuza nr. 1, Zona Liberă Curtici - Arad, or on the following fax numbers: 057-465629, 057-465628.

Applications received after 1st of September will not be taken into consideration.

Please specify on the CV the possition you're applying for.
„Rosko Textil SRL is an equal opportunities employer"

(1515770)

BANCA ROMÂNĂ PENTRU DEZVOLTARE
BRD
GROUPE SOCIÉTÉ GÉNÉRALE
Sucursala Județeană ARAD
Bd. Revoluției nr. 5-7
Telefon 253280

# ADEVĂRUL

COTIDIAN INDEPENDENT ARAD

Anul XII, nr. 3088

Vineri, 25 august 2000 ● 20 pagini ● 2500 lei ● e-mail: adevarul@arad.ro

BRAT Publicație auditată în semestrul II 1999

Tiraj mediu zilnic vândut: 34.958

WEST BANK
ARAD, B-dul Revoluției nr. 88
TELEFON: 284.888; FAX: 285.202
Dobânzi depozite persoane fizice
(suma minimă 500,0 mil. lei)
1 lună - 35%
2 luni - 36%
3 luni - 37%

## ROMÂNIA - PE LOCUL CINCI LA CAPITOLUL INVESTIȚII STRAINE

### Dar pe cine (mai) interesează asta?

Zilele trecute Institutul European pentru Europa de Est a dat publicității situația investițiilor străine în fostele țări comuniste, o statistică care chiar dacă nu aduce prea multe noutăți ar trebui să dea serios de gândit celor aflați în prezent la Putere ca și celor care jinduiesc să le ia locul.

Spuneam că situația prezentată nu prea aduce noutăți în sensul că precum până acum ***Polonia*** continuă să se mențină pe primul loc în ceea ce privește investițiile străine în dolar pe locuitor ***cu 20 de miliarde*** (este vorba de întreaga perioadă 1989-2000) urmată de ***Ungaria cu 18 miliarde,*** de ***Polonia cu 14 miliarde*** și de ***Rusia cu 10,9 miliarde.*** În acest inedit top ***România ocupă locul 5*** la o distanță astronomică de primele trei și la o distanță la fel de descurajatoare față de Rusia, care într-un an de zile a reușit să surclaseze, la acest capitol, atât România, cât și Ucraina, Bulgaria sau Croația.

Apropo de Rusia. În vreme ce la noi simpla pronunțare a numelui acesteia a devenit în unele minți tembele - fie-ne iertată expresia - sinonim cu tot ce este mai rău, situația semănând cu cea de prin anii '50-'52 când Iugoslavia fusese pusă la fel la zid, ei, bine, în acest răstimp americanii și englezii, ca să nu mai vorbim de nemți se înghesuie să investească în Rusia, dovadă această creștere a investițiilor străine mai mult decât spectaculară: de la 3,2 miliarde dolari în 1998 la 10,9 miliarde în 2000!

Evident, știm și noi măsura: nu ne comparăm și nu ne vom putea compara cu Rusia, din păcate, încă probabil mulți, foarte mulți ani de-acum înainte. Nu pentru că rușii sunt mai deștepți sau mai frumoși, nu, ci pentru un singur motiv: pentru că puterea de la Kremlin așa de putredă cum se spune și de îmbâcsită de comunism, sau de neocomunism, sau de ce naiba o mai fi, a înțeles că pentru a atrage investitori străini și a-i face să rămână aici trebuie în primul și în primul rând să le creezi condiții cât mai avantajoase. ***Adică, să câștigi și tu stat, o jumătate, chiar ceva mai mult, dar să lași ceva și investitorului străin care văzând cum merg treburile va rămâne pe mai departe aici, ba mai mult, va povesti și altora, îndemnându-i să le urmeze cu încredere exemplul!***

**MIRCEA DORGOȘAN**

(Continuare în pagina 4) ←

## PREȚUL ENERGIEI TERMICE VA CREȘTE DE LA I SEPTEMBRIE

**O veste rea: 350.000 de lei gigacaloria**

*Guvernul a aprobat ieri creșterea prețului național de referință pentru energia termică furnizată populației, la 350.000 de lei/gigacalorie, cu TVA, de la 280.000 de lei, inclusiv TVA.*

*Aprobarea prețului național de referință conduce la majorarea, de la 1 septembrie, a prețului unei gigacalorii produse de societatea Termoelectrica, a declarat joi agenției MEDIAFAX Alexandru Săndulescu, director în cadrul ANRE.*

*ANRE a acceptat, în luna mai, ca prețul mediu al unei gigacalorii produse de Termoelectrica să fie majorat cu 43,9%, la 287.000 de lei, de la 199.441 de lei. Prețul mediu a fost stabilit la un curs de 20.500 de lei pentru un dolar și reprezintă 14 dolari/Gcal.*

*Alexandru Săndulescu, afirmă ANRE, nu va modifica reperul de curs de schimb în funcție de care a fost stabilit noul preț al gigacaloriei.*

*Prețul național de referință este necesar operațiunilor de subvenționare practicate de Guvern în cazul categoriilor sociale sărace.*

TRICOUL ROȘU & TRAFT

Pag. 5

## „MIȘCAREA LEGIONARĂ ÎNTRE ADEVĂR ȘI MISTIFICARE"

*Un interviu incendiar cu LIVIU VĂLENAȘ, scriitor, redactor, reporter la „Europa Liberă"*

## WEEKEND RĂCOROS

Vremea va continua să se răcească ușor. Cerul va fi variabil, cu unele înnorări temporare în prima zi, când izolat se vor semnala averse de ploaie și descărcări electrice, în zonele de deal și mune. Vântul va sufla slab până la moderat.

**Temperaturi maxime: 24 la 28°C . Temperaturi minime: 14 la 16°C.**

MOBIL VENEZIA
■ MOBILIER MODERN LA COMANDĂ
■ AMENAJĂRI SPAȚII COMERCIALE
■ MATERIALE IMPORT
■ CALITATE SUPERIOARĂ
STR. VIȘINULUI NR. 74
TEL: 057/224885
092/777361

## Marele maestru al mănăstirii Shaolin, călugărul SI DA YUE - spirit viu al WU-SHU - la Arad

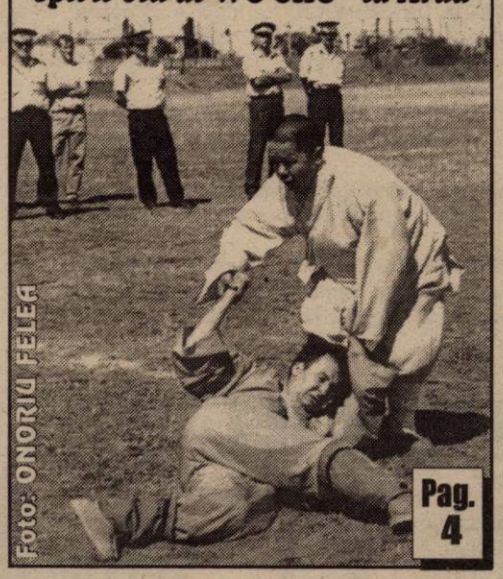

Foto: ONORIU FELEA

Pag. 4

## Guvernul a hotărât: ÎN 26 NOIEMBRIE MERGEM LA VOT!

Pag. 4

s.c. CENTROSOJA s.r.l. ARAD
CENTROSOJA
Str. Poetului 105-107
Tel. 270.408; 250.528
Vinde sămânță de grâu de cea mai bună calitate

## Premiile de fidelitate „Adevărul" pe luna august

**ABONAȚII - CÂȘTIGĂTORI AU INTRAT ÎN POSESIA BANILOR**

Foto: AL. MARIANUT

Pag. 3

ALGLASS
TÂMPLARIE DIN ALUMINIU SI P.V.C.
UȘI ȘI FERESTRE DIN PVC DECEUNINK-BELGIA
PREȚURI ȘI CALITATE DE EXCEPȚIE
Str. Roșiori nr. 26; Tel./Fax: 289053
Piața Spitalului Bl. 1D; Tel/Fax: 253868

## CALENDAR

Vineri, 25 august

▼ Astăzi, Soarele răsare la ora 6 și 36 de minute și apune la ora 20 și 31 de minute.

▼ Au trecut 235 de zile din acest an. Au mai rămas 131 de zile până în 2001.

▼ **Praznicul zilei: Biserica ortodoxă**: Sf. Ap. Bartolomeu; Sf. Ap. Tit; **Biserica romano-catolică**: Ludovic, Iosif de Calasanz; **Biserica greco-catolică:** Aducerea Moaștelor; Sf. Ap. Bartolomeu; Sf. Ap. Tit.

## Duminică, la Moneasa

# FESTIVALUL CÂNTECULUI, JOCULUI ȘI PORTULUI POPULAR DIN ȚARA ZĂRANDULUI

Consiliul Județean Arad, Centrul Județean al Creației Populare, Orchestra Populară „Rapsozii Zărandului" Arad și Primăria Moneasa, organizează duminică, 27 august 2000, în stațiunea balneoclimaterică Moneasa, Festivalul cântecului, jocului și portului popular din Țara Zărandului, aflat la cea de a XXXI-a ediție. Începând cu orele 10 - parada portului popular și spectacolul formațiilor din localitățile: Arad, Pecica, Șiria, Șicula, Bârsa, Dieci, Bocsig, iar de la orele 13 - concursul soliștilor de muzică populară și spectacolul invitaților: Drăgan Muntean, Rodica Ardelean Onița, Cornelia Căprariu Roman, Malvina Nagy, Tiberiu Crișan. Dirijor: Petrică Pașca.


## MANUALE ȘCOLARE

Începe școala! Vacanța este pe sfârșite!
**LIBRĂRIA „CORINA",**
**B-dul Revoluției nr. 95, a primit pentru dvs. o gamă largă de manuale școlare, inclusiv cele alternative.**
**Informații la telefonul 280.538 sau 284.749.**
**Vizitați librăria CORINA!**
(5550904)


## A venit BARZA!

**La Arad**: Vuin Timea, Radu Daniel Bogdan, Jurj Roxana, Ieșcău Lorena Bianca, Botiuc Răzvan Claudiu, Bordea Andreea Rebecca, Lucaciu Andreea Iasmina, Rostaș Marian, Constantin Andreea Roxana, Bodea Denisa Rebecca, Socaci Cristina Emilia, Lacatoș Marius Daniel.

**La Sebiș:** Tol Adelin Răzvan, Harap Adelina Baronița.

**La Chișineu-Criș:** Zoltan Răzvan, Burcă Ionel Alin.

## METEO

**Vremea va continua să se răcească ușor. Cerul va fi temporar noros și izolat se vor semnala averse de ploaie, mai ales la deal și munte. Vântul va sufla slab la moderat, din sector nordic.**

**Temperaturi maxime: 27 la 29°C. Temperaturi minime: 15 la 17°C.**

**Meteorolog de serviciu,**
**DANA GĂVRUȚĂ**

## Expoziție

# SPIRITUALITATE ȘI CULTURĂ ÎNTRE ORIENT ȘI OCCIDENT

Aseară, la Sala Forum din Arad a avut loc deschiderea festivă a expoziției de cultură și spiritualitate tradițională orientală. Organizată de Asociația Culturală „SAHAYA YOGA" din România, sub patronajul instituției internaționale cu același nume, această expoziție itinerantă, care a străbătut deja mai multe orașe ale țării, are drept scop familiarizarea publicului iubitor de cultură cu teme și aspecte dominante ce construiesc punți între cultura orientală și cea occidentală. De asemenea, prin intermediul corelațiilor între text - reprezentare grafică și colaj foto se urmărește sublinierea unor apropieri între domenii variate, în încercarea de a stabili un posibil numitor comun între spiritualitate - știință - religie și cultură.

Expoziția este deschisă zilnic, între orele 10,00 - 18,00, până la 29 august a.c.

# „RUGĂ" LA VĂRĂDIA DE MUREȘ

**După cum se obișnuiește în fiecare an și în această duminică la Vărădia de Mureș se va desfășura „ruga" - eveniment cultural care reunește atât „fiii satului" cât și locuitorii din împrejurimi.**

**Organizator este Marius Drăgănescu, sprijinit de alți săteni păstrători ai tradiției și iubitori de tradiții. Momentele muzicale vor fi susținute de solistul vocal de muzică populară Tinu Vereșezan acompaniat de formația lui Florin Ionaș.**

## AU PLECAT DINTRE NOI!

✝ **Popsa Gheorghe (1922), Kecskes Rozalia (1925), Șteoan Vasile (1930), Șlicariu Ecaterina (1923), Lazăr Ioan (1946), Pagni Riccardo (1970), Burlacu Ana Elisabeta (1933), Flueraș Horia Ovidiu (1957).**

## CINEMATOGRAFE

**Dacia**: Gladiatorul (SUA): 9,30; 13,00; 16,00; 19,00

**Mureșul**: Misiune pe Marte (SUA) 10,00; 12,00; 14,00; 16,30; 19,00

**Arta**: Parfum de cedru (SUA) 16,00; 19,00

**Sala Mică**: Regii deșertului (SUA) 15,30; 18,00

**Grădina de vară Arta**: Gladiatorul (SUA) 21,30

**Progresul:** Frumoasa Venețiană (SUA) 17,00; N-am uitat ce-ai făcut astă-vară (SUA) 19,00

## „ADEVĂRUL" VĂ ASCULTĂ

**La telefonul dimineții, 280944, între orele 9,00 - 12,00**

■ **Spor de vechime.** Dl. Chiș David, domiciliat pe str. Jiului, nr. 22, ne solicită un răspuns la următoarea problemă. „Soția mea a lucrat 22 de ani la UTA și acum lucrează la o firmă particulară care nu le acordă nici un spor de vechime. E acest lucru legal sau nu?" Patronii firmelor particulare nu sunt obligați să acorde sporul de vechime și cei mai mulți dintre ei adoptă această variantă. Acordarea sporului se stipulează în contractul de muncă încheiat între cele două părți.

■ **Mulțumire.** Un grup de pensionari din Arad țin să mulțumească d-lui primar Dorel Popa și colaboratorilor dânsului pentru gestul omenos pe care l-au făcut, gândindu-se să acorde călătorii gratuite pe tramvaie, pentru vârstnici. „Dacă dl. primar ar mai binevoi și să-i pună pe cei de la drumuri să asfalteze cele două trotuare ale străzii Eminescu, noi am fi pe deplin mulțumiți. Trebuie reparată și strada asta pentru că e centrală și așa cum e acum nu ne face cinste" semnează pensionarii de pe str. Eminescu.

■ **Sugestie.** Mai mulți cetățeni din Sânicolaul Mic solicită un agent de circulație pe timp de o zi, mai exact marțea, când se ține târgul săptămânal. „Îi rugăm pe cei de la circulație să ia în calcul această rugăminte a noastră pentru că se produc blocaje, mașinile staționează minute în șir și se crează un vacarm de nedescris."

**Redactor de serviciu,**
**S. A.**

## REPARAȚII DE DRUMURI LA ȘICULA ȘI APATEU

În localitățile **Șicula** și **Apateu** se execută lucrări de tratamente bituminoase de etanșare, regenerare și mărire a rugozității carosabilului. Materiale granulare utilizate sunt agregate naturale de balastieră produse la Sâmbăteni. **„Porțiunile pe care se vor executa lucrările de întreținere a drumurilor sunt de 8,4 kilometri la Apateu și 0,6 kilometri la Șicula"**, ne spunea administratorul general al **S.C. Construcții Rutiere S.A. Arad** - ing. **Nicolae Popovici**. Costurile lucrărilor de tratamente bituminoase pe cele două tronsoane se ridică la suma de 1,6 miliarde lei.

**O. BULZAN**

## HOROSCOP

**Vineri, 25 august**

**BERBECUL (21.03-20.04)**. Sunteți plictisit și doar o ieșire împreună cu prietenii v-ar putea scoate din această stare.

**TAURUL (21.04-20.05)**. Partenerul de viață vă va face o supriză. Ce-i drept, nu prea plăcută.

**GEMENII (21.05-20.06)**. Sunteți într-o pasă proastă și nici măcar nu se întrevede vreo speranță ca lucrurile să se schimbe.

**RACUL (21.06-22.07)**. O aventură sentimentală nu este exclusă în această zi. Măcar de n-ar afla despre ea partenerul... consacrat.

**LEUL (23.07-22.08)**. În plan profesional puteți avea azi parte de o surpriză extrem de plăcută.

**FECIOARA (23.08-22.09)**. Banii nu vă scot afară din casă, dar dumneavoastră sunteți pus(ă) pe cumpărături. Atenție!

**BALANȚA (23.09-22.10)**. Două evenimente vă vor umple azi sufletul de bucurie....

**SCORPIONUL (23.10-21.11)**. Sunteți trist, deși aparent nu aveți absolut nici un motiv pentru o astfel de stare.

**SĂGETĂTORUL (22.11-21.12)**. Schimbările care au loc sunt cele pe care le-ați anticipat și, în general, vă convin, deși nu puteți trage nici un fel de foloase de pe urma lor.

**CAPRICORNUL (22.12-19.01)**. Problemele care vi se pun nu sunt foarte grele și, totuși, rezolvarea lor vă ia mai mult timp decât ar fi normal, căci puterea dvs. de concentrare este destul de scăzută și lucrați mai încet, pentru a nu comite greșeli.

**VĂRSĂTORUL (20.01-19.02)**. Nu veți avea de suportat critici din partea superiorilor atâta timp cât vă străduiți să vă faceți datoria cât mai bine, chiar dacă vor fi unele rezultate mai modeste.

**PEȘTII (20.02-20.03)**. Relația de colegialitate pe care o aveți cu o persoană de sex opus de la serviciu se poate transforma într-o idilă.

## UTILITARE

**PIEȚE, TÂRGURI** Astăzi este zi de piață la Ineu, Lipova, Covăsînț, Mișca, Moneasa, Șepreuș, Șimand, Vladimirescu. Tot astăzi se organizează târguri săptămânale la Ineu, Șepreuș, Șimand.

Mâine, sâmbătă, vor avea loc târguri săptămânale la Felnac, Lipova, Pâncota, Hălmagiu și Moneasa, iar duminică, la Sântana și Vinga.

**FARMACIA DE SERVICIU** Farmaciile **„Sinapis"**, B-dul Revoluției, nr. 88, lângă Noul Stil, telefon 282369, **„Noua Farmacie"**, str. Andrei Șaguna, nr. 15, telefon 948 sunt de serviciu cu program non-stop.

**URGENȚE STOMATOLOGICE** ... asigură Cabinetul din str. Crișan (în spate la Gionelli), program non-stop. Telefon: 253794.

... urgențe stomatologice asigură și cabinetul din B-dul Revoluției nr. 62, ap. 17, între orele 9,00-19,00. Telefon: 256665.

**ÎNTRERUPERI DE CURENT Vineri:** str. Rebreanu, Doja, Caragiale, Grănicerilor, Șaguna, Mărășești (p), str. Eminescu, Gheorghe Șincai (p), Tehnometalica, S. C. Gerlof - str. Șaguna.


**Echipa de serviciu**
**GABRIELA GROZA** - *secretar de redacție.*
***Bianca Felea, Adela Homorâceanu, Dina Rujan, Ramona Vidulescu*** – *tehnoredactare computerizată.*
***Lucian Baltă, Anca Bugariu, Diana Duțu, Doina Jurcă*** – *corectură.*


*Ziarul „ADEVĂRUL" utilizează informații transmise de agențiile de presă MEDIAFAX și ROMPRES.*


ADEVĂRUL
COTIDIAN INDEPENDENT ARAD
**Editor: S.C. ADEVĂRUL S.R.L. Arad**
COD FISCAL R 1681938 ● COD SICOMEX 19.604 ● CERTIFICAT J 02/1886 / 31 X 1991 ● COD SIRUES 020956601 ● ISSN 1220 - 7489

**Redacția și administrația:** 2900 Arad, Bd. Revoluției nr. 81. Telefoane: SECRETARIAT - 281802, fax 280655, 280625; ADMINISTRAȚIE - CONTABILITATE - 281797; MICA PUBLICITATE - 210775; MAREA PUBLICITATE - 280904; CLUBUL PRESEI - 280989.

**Consiliul de administrație:** președinte - **DOREL ZĂVOIANU,** telefon 281802, 280625; vicepreședinte - **MIRCEA DORGOȘAN,** telefon 210776; membri: **DOREL BARBU,** telefon 281797; **NICU COJOCARU,** telefon 280904; **MIRCEA CONTRAȘ,** telefon 280854.

**Colegiul de redacție:** MIRCEA CONTRAȘ (redactor-șef); MARCEL CANCIU (șef secție foto), telefon **281701; ALEXANDRU CHEBELEU** (șef secție sport), telefon **281701; NICU COJOCARU** (șef secție publicitate) telefon/fax: **280904; GABRIELA GROZA** (secretar general de redacție), telefon **280854; VASILE FILIP** (șef secție cultură-învățământ), telefon **281855; 280003; SORIN GHILEA** (șef secție tineret) telefon **281855, 280003; IOAN IERCAN** (șef secție politică), telefon **280943; DORU SAVA** (șef secție social-economic), telefon **281738; ȘTEFAN TABUIA** (șef secție actualități), telefon **281855; 280003; DOREL ZĂVOIANU** (președinte al Consiliului de administrație), telefon **281802, 280625.**

Tiparul executat la S.C. MEDIAGRAF S.A. ARAD, str. Feleacului F.N., telefon 250902, fax 250920

**„Adevărul" poate fi citit și pe Internet la adresa http://adevarul.arad.ro**


# CURSUL VALUTAR*

– VALORI ÎNREGISTRATE IERI, 24 AUGUST 2000

| Denumirea valutei | BNR | BCR | | BRD | | Banca Transilvania | | Banca Agricolă | | Bursa neagră | |
|---|---|---|---|---|---|---|---|---|---|---|---|
| | | C | V | C | V | C | V | C | V | C | V |
| Dolar | 22724 | 22600 | 22830 | 22470 | 22840 | 22400 | 22800 | 22000 | 22800 | 22400 | 22600 |
| Marca germană | 10470 | 10108 | 10523 | 10196 | 10469 | 10200 | 10420 | 10100 | 10375 | 10250 | 10400 |

**Premiile de fidelitate „Adevărul" pe luna august**

# ABONAȚII - CÂȘTIGĂTORI AU INTRAT ÎN POSESIA BANILOR

Ziarul „Adevărul" oferă cititorilor săi posibilitatea de a-și asigura primirea zi de zi a cotidianului preferat la un preț deosebit de avantajos, prin sistemul de abonament. Pe lângă avantajul de a-și putea procura ziarul la jumătate de preț, abonaților li se oferă și șansa de a câștiga, în fiecare lună, prin tragere la sorți, câte zece premii de fidelitate în valoare de o jumătate de milion de lei fiecare. În această lună taloanele de concurs au fost completate și expediate pe adresa redacției de un număr de peste 9800 de abonați, iar luni, prefectul Aradului, dl. **OVIDIU NILĂ** și managerul general al CANON ELECTRONIC SHOP, dl. **LIVIU BĂDĂU** - cei doi invitați ai tragerii la sorți - au desemnat câștigătorii lunii august. Ieri, cei zece abonați norocoși: **Ardelean Eugen (Neudorf); Hönig Alexandru (Arad); Vornicu Vasile (Barațca); Stoica Nicolae (Arad); Morar Costel (sat Șomoscheș, com. Cermei); Banu Elena (Curtici); Roman Axente (Socodor); Negru Elena, Arad); Stepănescu Vasile (loc. Dumbrăvița); Nica Mihai (Berechiu)** au fost invitați la sediul redacției noastre unde vicepreședintele S.C. „Adevărul", dl. **MIRCEA DORGOȘAN**, le-a înmânat plicurile cu cei 500.000 lei. Ca de fiecare dată, am profitat de prezența abonaților solicitându-le să ne împărtășească, cu sinceritate, opiniile și propunerile lor în legătură cu structura și conținutul ziarului. Multe dintre sugestiile făcute ni s-au părut interesante, utile și vor fi materializate în numerele viitoare ale ziarului.

**M. CONTRAȘ**

Aspect de la seminarul româno-danez care se desfășoară sub patronajul Prefecturii Arad și la care participă, alături de o delegație din Danemarca (în stânga imaginii, șeful delegației, **Ole Winther Sorensen**), și 23 de primari din județ

Foto: ȘT. MATYAȘ

## Cursuri

**Casa de cultură a municipiului Arad anunță înscrieri la următoarele cursuri: dactilografie și lucrări de secretariat, lb. germană, lb. engleză și lb. italiană.**

**Înscrierile se fac zilnic, la sediul instituției din str. Gh. Lazăr nr. 1, între orele 9-13. Informații la telefon: 211918.**

# DE LA POLIȚIE - PE SCURT

**Din arest**

Polițiștii arădeni l-au identificat și introdus în arestul unității, pe Ioan Laurențiu-Nicolae, de 29 ani, din Arad. Acesta posedă mandat de executare a închisorii contravenționale.

**Furt**

Popa Daniel-Marius, de 29 ani, din Nădab și Deac Eronim, de 17 ani, din județul Bistrița-Năsăud sunt cercetați de Poliție și sunt autorii unui furt dintr-un magazin din localitatea Sântana, faptă rămasă inițial cu A.N.

**Abandon de familie**

Cornel Ioan, de 27 ani, din Petriș și Damaschin Viorel, de 42 ani, din Lipova sunt cercetați pentru săvârșirea infracțiunii de abandon de familie.

**Interes personal**

Barboni Mircea, de 42 ani, din Sebiș, în calitate de șef sector agrozootehnic la S.C. „Roial" SRL Sebiș, și-a însușit și folosit în interes personal suma de 1.500.000 lei. Este cercetat în stare de libertate.

**Fals**

Felnecan Nelu din Vladimirescu a fost depistat conducând un autoturism neînmatriculat și cu număr fals.

**Fără permis**

Cimpoieru Florin, de 16 ani, Kakas Șandor-Mikloș, de 29 ani și Cletean Ovidiu-Cristian, de 13 ani, toți din Arad, au fost depistați conducând motocicletele în municipiul Arad, fără a poseda permise de conducere. Sunt cercetați de Poliție.

**În flagrant**

Ioanovici Cornelia, de 32 ani, Ioanovici Florica, de 15 ani, Bulz Gabriel, de 28 ani și Ghent Marinel, de 42 ani, toți din Șimand, în noaptea de 23/24.08 a.c. au fost prinși în timp ce sustrăgeau de la S.C. „Tenzer" SRL Șimand zece saci cu floarea soarelui. Cei patru sunt cercetați în stare de libertate.

# POMPIERII ZIC CĂ NU AU FOST SOLICITAȚI LA TAUȚ!

Zilele trecute, în ziarul nostru s-au publicat reportaje de la incendiile care au avut loc la Tauț și Lipova. Dacă în Lipova a acționat cu succes chiar și detașamentul de pompieri din Arad, nu același lucru s-a întâmplat la Tauț. În zilele în care focul era la apogeu (21-22.08. a. c.) nu a fost nici un pompier angajat la fața locului. Despre acest lucru am scris și noi în material, surprinși fiind de lipsa celor mai în măsură să acționeze la un incendiu. Referitor la acest lucru, purtătorul de cuvânt al Unității de pompieri militari „Vasile Goldiș" - **cpt. Lucian Câmpeanu**, ne-a declarat: **„În prima zi a incendiului de la Tauț a fost prezentă Subunitatea Ineu, cu un efectiv de 10 pompieri militari. Primarul le-a spus, după ce au plecat, că dacă vor fi probleme îi va anunța. Nu au mai fost chemați..."** Precizăm că incendiul a durat trei zile (20.08., 21.08, 22.08 a. c.), stingerea lui datorându-se unui pluton din cadrul batalionului mixt româno-maghiar condus de **col. Avram Cătănici.**

**O. BULZAN**

# OLIVIA COTOCEA COTUNA FACE AFACERI LA ȘIRIA

După Revoluție, localtiatea Șiria n-a fost ocolită nici de investitorii străini, nici de cei autohtoni. Se spune că astăzi sunt prea puțini oamenii care se încumetă să facă afaceri. Și totuși... Spre Șiria, s-au orientat în acest an doi investitori: un italian a cumpărat două grajduri ale fostului CAP, unde și-a încropit o microfermă. Al doilea investitor, ne spunea primarul comunei, Dorin Gurban, este cunoscuta cântăreață de muzică populară Olivia Cotocea Cotuna, care-și investește banii într-o fabrică de cherestea.

**T. M.**

# ÎNȘELĂCIUNI

**Stănescu Istrate,** de 40 ani, din Iași, în calitate de patron la S.C. „Gold Fin" SRL Iași, în data de 18.05. a.c. a emis un bilet la ordin în valoare de 64.260.000 lei, pentru a achita contravaloarea mărfii cumpărată de la S.C. „Apromat" SA Arad, fără a avea disponibil în cont.

**Mărginean Nicolae,** de 42 ani, din Mediaș, asociat unic la S.C. „Lux Company" SRL Mediaș, în data de 05.04.2000 a emis o filă CEC în valoare de 30.449.726 lei, pentru a achita contravaloarea mărfii ridicate de la S.C. „Casino A.G." SRL Arad, fără a avea disponibil în cont.

Cei doi sunt cercetați în stare de libertate pentru săvârșirea infracțiunilor de înșelăciune.

**D. L.**

# DELAPIDARE

**Mărginean Dumitru,** de 40 ani și **Tripon Victor,** de 48 ani, ambii din Săvârșin sunt cercetați de Poliție. În calitate de membri ai Consiliului de administrație al S.C. „Agromec" SRL Săvârșin, în perioada 1992-1998 cei doi au vândut mai multe bunuri (3 tractoare, un bazin motorină, o pompă carburant, o cisternă) în valoare de 270.000.000 lei, bani pe care și i-au însușit și i-au folosit în interes personal.

# ARD (ȘI) LIVEZILE!

În data de 23 august a.c. între orele 16,30 și 21,30 subunitățile de pompieri militari ale Grupului de Pompieri „Vasile Goldiș" al județului Arad au fost solicitate să participe pentru stingerea unui număr de patru incendii produse la vegetație uscată de pe pășuni comunale și livezi de pomi fructiferi. Suprafața totală afectată în urma producerii acestor incendii a fost de aproximativ 40 de ha, valoarea bunurilor distruse fiind de peste 8.000.000 lei.

Incendiile s-au produs pe fondul temperaturii foarte ridicate și a nerespectării măsurilor specifice de prevenire și stingere a incendiilor pe timpul folosirii focului deschis.

Incendii mai mari au fost cele de la Gurahonț și Bonțești.

**Gurahonț** - Garda II de intervenție Gurahonț a intervenit la stingerea unui incendiu produs pe pășunea comunală împădurită aparținând de primăria din localitate unde a ars vegetația uscată pe aproximativ 25 ha. Incendiul a fost localizat și lichidat în timp operativ, nefiind afectată zona împădurită.

**Bonțești** - Tot Garda de intervenție Gurahonț a participat pentru stingerea unui incendiu la o livadă pomicolă din comuna Bonțești, proprietatea lui Ander Ioan. Au ars 40 de pomi fructiferi și vegetația uscată de pe 10 hectare, ne-a informat dl. cpt. Lucian Câmpeanu, purtătorul de cuvânt al pompierilor militari arădeni.

# INVITAȚIE LA DRUMEȚIE

Iubitorii de drumeție sunt invitați în zilele de 26-27 august 2000 sub genericul „VENIȚI CU NOI!" în satul de munte **Văsoaia**, unde în organizarea Asociației Turiștilor Montani din Arad are loc ediția a VII-a a „TROFEULUI ZĂRANDULUI". Plecarea din Arad are loc sâmbătă, cu trenul de la ora 7,50 până la Sebiș, apoi cu autobuzul până la intrarea în satul **Păiușeni**, și 5 km pe jos până la Văsoaia. Întoarcerea la Arad se face duminică, la ora 20,43. Traseul de duminică: Văsoaia-valea Irișor-creasta principală-valea Bârzaveistația CFR Bârzava în lungime de 18 km. Cheltuieli de transport: 57.300 lei. Cazarea se face în corturi proprii. Conducător de grup: Emeric Kovacs. Întâlnirea participanților cu grupul are loc cu 30 minute înainte de plecarea trenului, în fața stației CFR Arad.

## Conferința de presă a primarului

# CASE AMERICANE LA ARAD

Conferința de presă a primarului Dorel Popa, organizată de obicei în biroul domniei sale, a adus în prim-plan un investitor american, Greg Sheller, președintele companiei Casarom. Această firmă este de doi ani în România, obiectul său de activitate fiind construcția de case familiale pe care să și le permită orice român.

Discuțiile cu primarul Dorel Popa vizează concesionarea unui teren pentru construcția cartierului de case dar și construirea unei fabrici la Arad, care să aprovizioneze cu prefabricate toată zona de vest a țării. Acest lucru ar însemna crearea a sute de noi locuri de muncă în orașul nostru.

Casele pe care americanii vor să le construiască ar costa între 15.000 USD (un apartament) și 75.000 USD (o casă mare cu toate utilitățile). Plata se va face prin credit ipotecar, adică se va da un avans de 30% din sumă, restul banilor urmând a fi plătiți într-o perioadă de până la 30 de ani, cu o dobândă de 12% pe an. Garantarea creditului se face cu casa cumpărată.

**„Voi face tot ce-mi stă în putere pentru a aduce acești investitori americani în Arad"**, a încheiat primarul Popa.

**Ș. POPESCU**

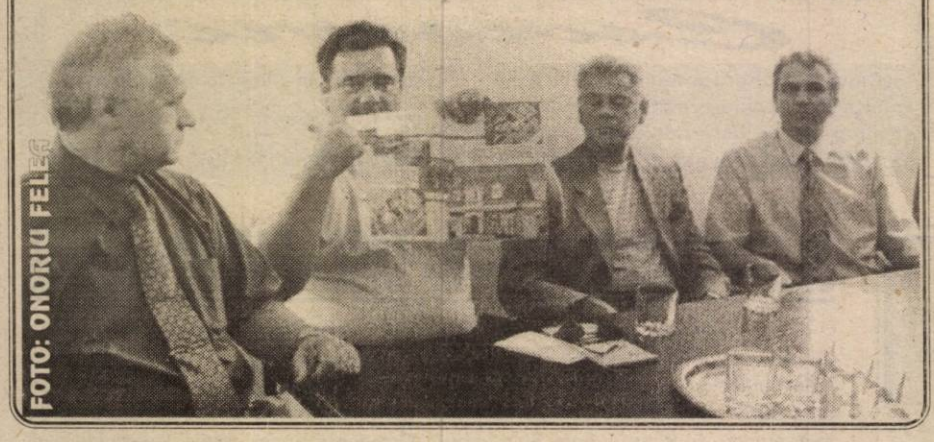

FOTO: ONORIU FELEA

# MARELE MAESTRU AL MĂNĂSTIRII SHAOLIN, CĂLUGĂRUL SI DA YUE - SPIRIT VIU AL WU-SHU - LA ARAD

După ce, în ultima perioadă jandarmii din unitatea Vladimirescu au asigurat desfășurarea a patru mitinguri ale comitetului de inițiativă FNI, au însoțit transporturi de valori, au colaborat cu polițiștii în acțiuni la Beliu și Petriș și au asigurat ordinea în perioada Festivalului Berii Kaiser, ei au participat și la limitarea pagubelor și stingerea incendiilor semnalate în aceste zile în Arad și județ, a declarat ieri la conferința de presă col. Ioan Fărcaș, șeful Statului Major al unității de jandarmi. Pe dealurile Lipovei, la incendiul de pe strada Săvinești și la Vladimirescu 260 de jandarmi au lucrat cot la cot cu pompierii.

Dar punctul de maxim interes a fost prezența la conferința de presă a marelui maestru al mănăstirii Shaolin, călugărul Si Da Yue. Pentru a fi alături de discipolul său, Vitea Mereanu, maestrul a renunțat la o deplasare în America, trimițându-și acolo un elev. Aflat pentru prima oară în România, maestrul și-a declarat intenția de a face din Arad un centru al artelor marțiale chinezești. Despre WU-SHU, despre jandarmi și despre spiritul viu al Shaolin-ului, în numărul următor.

**DORU SAVA**

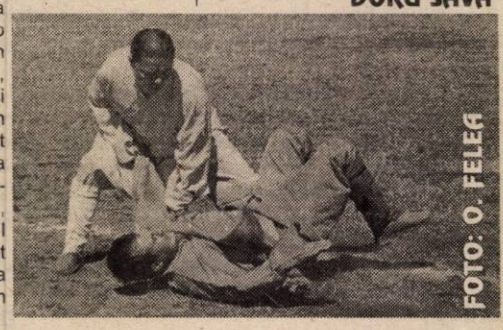

FOTO: O. FELEA

## Guvernul a hotărât

# ÎN 26 NOIEMBRIE MERGEM LA VOT!

Guvernul a adoptat, în ședința de ieri, hotărîrea pentru stabilirea zilei de 26 noiembrie ca dată pentru alegerea Camerei Deputaților, a Senatului și a Președintelui României.

Scrutinul pentru alegerile parlamentare și prezidențiale din data de 26 noiembrie are numărul de ordine 1 din cartea de alegător. Ștampila cu mențiunea "Votat" se va aplica pe patrulaterul "Scrutin 1" din cartea de alegător 1, precizează în hotărîrea Guvernului.

### Marți se va aproba durata campaniei electorale

Proiectul de ordonanță privind stabilirea duratei campaniei electorale va fi adoptat într-o ședință a Executivului care va fi organizată marți, 29 august.

În aceeași ședință vor fi dezbătute numeroase acte normative care nu au fost soluționate în această săptămînă, a anunțat purtătorul de cuvînt al Executivului, Gabriela Vrânceanu-Firea.

Liderii coaliției de guvernămînt și premierul Mugur Isărescu au convenit ca data alegerilor generale din acest an să fie 26 noiembrie, iar campania electorală să se desfășoare pe o perioadă de 45 de zile. Hotărîrea privind stabilirea datei alegerilor pentru 26 noiembrie a fost adoptată în ședința de joi a Guvernului.

# ROMÂNIA - PE LOCUL CINCI LA CAPITOLUL INVESTIȚII STRĂINE

## Dar pe cine (mai) interesează asta?

*(Urmare din pagina 1)*

Acest lucru nu l-au înțeles toți cei care s-au perindat pe la Putere din '89 încoace și cu deosebire conducerea de astăzi care mai mult s-a bătut cu cărămida în piept decât a făcut ceva concret, palpabil în folosul investitorului străin, dar și autohton, în această privință excelând acea figură de tristă amintire care este actualul ministru de Finanțe.

**În paranteză fie spus este de tot râsul cum Partidul Național Liberal, care până mai ieri, adică până când Traian Remeș n-a intrat în conflict cu Valentin Stoica, tartorele partidului, îl lăuda pe toate drumurile pe fostul contabil de Baia Mare socotindu-l cel mai grozav ministru de Finanțe pe care l-a avut România de la - vorba cuiva - Burebista încoace, deci după începerea cotonogelii verbale dintre Traian Remeș și ambițiosul primvice PNL, bruse ... și dintr-odată, același Traian Remeș nu mai este bun de nimic! Ce ți-e și cu politica asta!**

Tot pe fluxul informațional din ultimele zile a sosit și un alt clasament, la fel de „cald", cel privitor la așa-numita **economie subterană și ponderea ei în Produsul Intern Brut**. Raportul ca și clasamentul au fost realizate de către Societatea Academică Română și ele vorbesc de o dimensiune a economiei subterane românești de **maximum 20% din PIB**, procent care a fost avansat anul trecut și de către Trezoreria Statelor Unite.

Cât privește clasamentul din acest punct de vedere el se înfățișează astfel: - este vorba doar de țările foste comuniste - pe primul loc este Georgia cu aproape 75%, urmează apoi, în ordine Ucraina, Rusia, Bulgaria, Ungaria (!), Lituania, **România (deci, locul 7)**, Polonia, Estonia și pe locul 10 - Cehia.

Firește, un loc, chiar 7, nu ar trebui să ne mulțumească, sau să-i mulțumească pe cei de la Putere pentru că o economie paralelă, subterană reprezentând 20% din PIB nu este chiar de ici, de colo, asemenea procente atârnând ca o piatră de moară și pentru țări mai „grele", darămite pentru una aflată în tranziție precum este România.

**Dar, cine stă să se mai gândească astăzi la așa ceva, mințile tuturor politicienilor noștri fiind preocupate ziua și noaptea doar de rămânerea cu orice preț la Putere. În rest, Dumnezeu cu mila!**

# PENSIILE AGRICULTORILOR SE MAJOREAZĂ CU 50%

**Pensiile pentru agricultori se majorează cu 50% de la 1 septembrie 2000, iar nivelul pensiei minime integrale pentru limită de vîrstă a agricultorilor crește la 210.000 lei și la 100.000 lei pentru celelalte categorii de pensii de agricultori, a decis ieri Guvernul.**

**Tot de la 1 septembrie se corectează cu 15% ajutoarele sociale stabilite în baza legislației de pensii.**

**După aplicarea corecțiilor, pensia medie a agricultorilor va ajunge la 243.777 lei, iar valoarea medie a ajutorului social stabilit în baza legislației de pensii va fi de 333.500 lei.**

**Sumele rezultate în urma aplicării măsurilor de protecție socială prevăzute de hotărîrea Guvernului se suportă din aceleași fonduri ca și drepturile de bază.**


## Grupul Școlar de Arte și Meserii „Spiru Haret"

**al Cooperației Meșteșugărești (UCECOM), cu sediul în Arad, str. Emil Gârleanu nr. 1, face înscrieri la:**

**A. ȘCOALA PROFESIONALĂ** - 3 ani (pentru absolvenți de 8 clase cu sau fără examen de capacitate) - pentru meseriile: bijutier, frizer - coafor - manichiurist - pedichiurist, mecanic autoturisme, ospătar - barman - vânzător în unități de alimentație publică, operator calculatoare pentru comerț și alimentație publică.

**B. ȘCOALA POSTLICEALĂ** - 2 ani (pentru absolvenți de liceu cu sau fără diplomă de bacalaureat) - la următoarele specialități: agent vamal, tehnician finanțe-contabilitate, contabil, analist programator asistent, electronist-depanator radio-tv și aparatură audio-video, coafor stilist, cosmetică.

**C. ȘCOALA DE MAIȘTRI** - 2 ani - la specialitatea: maistru mecanic.

Înscrierile se fac la sediul școlii până la data de 15 septembrie 2000.

Informații suplimentare la secretariatul școlii sau la telefon 280967.

(5550907)

## Societatea comercială „IMAR" S.A.

**cu sediul în Arad, Calea Aurel Vlaicu nr. 14**

**ANGAJEAZĂ:**

- **croitori în piele**
- **mașiniști pentru cusut piele și stofă**

**Relații suplimentare se pot obține la Serviciul „Organizare-personal-informatică" din cadrul S.C. „IMAR" S.A. Arad, telefon 223.025, 223.032, 223.035 - interior 241.**

(5550906)

## PUBLICAȚIE DE VÂNZARE

**Anul 2000, luna SEPTEMBRIE, ziua 7**

*În temeiul Titlului Executoriu nr. 26/07.02.2000 și în conformitate cu prevederile art. 60 din Ordonanța Guvernului nr. 11/1996, aprobată prin Legea 108/1996, se face cunoscut prin prezenta că*

**ÎN ZIUA DE 7, LUNA SEPTEMBRIE, ANUL 2000,**
**se va vinde prin LICITAȚIE PUBLICĂ**
**următorul bun imobil,**
*aparținând debitorului SC COMAT SA,*
*cu sediul în Arad, str. Câmpul Liniștii, nr. 1, cod fiscal R 1687094:*

| DENUMIREA BUNULUI IMOBIL | PREȚUL DE PORNIRE AL LICITAȚIEI (fără TVA) |
|---|---|
| Imobil situat în Arad - Câmpul Liniștii (compus din depozit înalt mecanizat) | 4.000.000.000 lei |

**Licitația se va desfășura la sediul debitorului SC COMAT SA, din Arad, str. Câmpul Liniștii, nr. 1, cu începere de la ora 11,00.**

CAIETUL DE SARCINI al licitației se poate consulta zilnic, la sediul Administrației Financiare a Municipiului Arad, Serviciul Colectarea Veniturilor, camera 26, între orele 8,00-10,00, eventualele oferte, însoțite de dovada plății sumei de 400.000.000 lei (în contul 5005 + codul fiscal al plătitorului, deschis la Trezoreria Arad), reprezentând garanția de participare la licitație, urmând a fi depuse, în scris, la Registratura Municipiului Arad, până cel târziu în data desfășurării licitației.

(1515784)

**Algoritmul a început să funcționeze. Primele rezultate:**

# AUREL ARDELEAN ȘI RADU GHIDĂU SUNT PRIMII PE LISTELE CDR 2000 ARAD

CDR 2000 a stabilit, conform algoritmului convenit, primele nume de pe listele de candidați pentru Camera Deputaților și Senat. CDR 2000 Arad îl va avea în fruntea listei pentru Senat pe președintele FER, Aurel Ardelean, iar pe lista pentru Camera Deputaților pe Radu Ghidău de la PNȚCD.

Președintele UFD Arad, Gelu Roman, a apreciat că stabilirea acestor candidați este un câștig real pentru Arad, pentru că cei doi candidați sunt oameni de valoare și sunt din Arad. Chiar dacă UFD nu a primit primul loc pe una din liste, domnia-sa s-a arătat mulțumit de alegerea făcută și a precizat că primează succesul CDR 2000 și nu cel al UFD.

Claudiu Cristea, vicepreședintele PNȚCD, a precizat că săptămâna viitoare va fi desemnată echipa care va conduce campania electorală la Arad. Domnia-sa crede că o campanie electorală bine condusă poate să aducă rezultate electorale mai bune decât simpla însumare a procentelor obținute de partidele componente ale CDR 2000 la alegerile locale. Obiectivul CDR 2000 este, de altfel, acela de a câștiga cele mai multe voturi la alegerile parlamentare în județul Arad.

Pentru UFD Arad, nominalizarea președintelui Aurel

Ardelean în fruntea listei pentru Senat este deosebit de onorantă, deoarece acest partid deține doar 3 sau 4 astfel de locuri la nivel național. Primvicepreședintele FER, Corneliu Maior, a apreciat că prezența președintelui Ardelean, rectorul Universității „Vasile Goldiș", în Senat ar fi foarte importantă pentru viața universitară din Arad.

**F. GHENDER**

# Partidul Reconcilierii Naționale adună semnături pentru candidatura Prințului Paul la Președinția României

Sunt deja strânse în jur de 5.000 de semnături pentru susținerea candidaturii Prințului Paul la Președinția României, a anunțat ieri, la conferința de presă desfășurată la „Clubul Presei", Radu Onea, președintele Partidului Reconcilierii Naționale.

Din spusele d-lui Onea s-a desprins o undă de regret pentru faptul că a părăsit UFD-ul, împreună cu peste o sută de membri, formând nucleul organizației județene a partidului Prințului Paul (Dacă ar fi rămas în UFD, ar fi avut mai multe șanse, având în vedere faptul că acest partid este integrat în CDR). Oricum, se pare că Prințul Paul se bazează mai mult în privința adunării de semnături pe filialele „Fundației Prințul Paul pentru România", care au în derulare un vast program de investiții financiare în județ și de acte de caritate.

**NADIA BODRAN**


BTR BANCA TURCO ROMÂNĂ - SUCURSALA ARAD

**Arad 2900, Piața A. Iancu nr. 13, România**

**Dobânzi pentru depozite la termen**

| Valută | 1 lună | 3 luni | 6 luni | 9 luni | 12 luni | Suma minimă | |
|---|---|---|---|---|---|---|---|
| | | | | | | Persoane juridice | Persoane fizice |
| ROL | 34 | 35 | 34 | 33 | 33 | 25.000.000 | 5.000.000 |
| USD | 6,25 | 6,50 | 6,75 | - | 7,10 | 3.000 USD | 500 USD |
| DEM și EURO | 4,0 | 4,20 | 4,50 | - | 4,70 | *3.000 USD | *500 USD |

**Avantaje:**

- Dobânzile sunt fixe pe toată perioada depozitului
- Comisioanele pentru deschiderea și retragerea unui depozit la termenul stabilit: 0%

| Certificate de Depozit la Purtător cu Parolă | | | |
|---|---|---|---|
| | LEI | USD | DEM |
| 1 lună | 34 | 6,75 | 4,5 |
| 3 luni | 35 | 7,00 | 4,7 |
| 6 luni | 34 | 7,25 | 5,0 |
| 9 luni | 33 | 7,50 | 5,2 |
| 12 luni | 33 | 7,80 | 5,5 |

**Avantaje:**

- Comisioane pentru cumpărare și răscumpărare: 0%
- La răscumpărare înainte de termen se primește 60% din dobândă, în funcție de perioada de deținere
- Valoarea certificatului poate fi aleasă de către dvs.
- Puteți alege termene fixe sau orice alt termen
- Pot fi cumpărate fără a avea cont în bancă

**Pentru informații suplimentare, sunați la 214.422; 254.844.**


# „MIȘCAREA LEGIONARĂ ÎNTRE ADEVĂR ȘI MISTIFICARE"

***Interviu cu LIVIU VĂLENAȘ, scriitor, redactor, reporter la „Europa Liberă"***

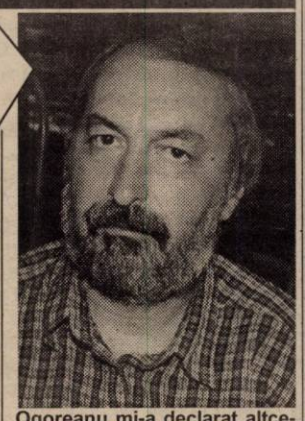

**– Domnule Vălenaș, se vorbește tot mai mult și tot mai insistent despre reînvierea Mișcării legionare. Dumneavoastră lansați cartea „Mișcarea Legionară între adevăr și mistificare", bazată pe convorbirile cu Mircea Dimitriu. Pentru o minimă edificare a cititorilor ziarului „Adevărul", spuneți-ne cine este Mircea Dimitriu?**

– Mircea Dimitriu este cel care a preluat în 1993, după moartea lui Horia Sima, în Germania Federală, prerogativele conducerii Mișcării legionare, rămasă fidelă memoriei lui Horia Sima.

**– Ca să parafrazăm dintr-o cunoscută poezie, studiată la școala generală: „Dar pentru care fapte?" Adică, de ce Dimitriu?**

– Mircea Dimitriu a fost atașat lui Horia Sima imediat după moartea lui Corneliu Zelea Codreanu. A fost - cu ghilimelele de rigoare - un „locotenent" al acestuia. A condus un cuib la Berlin, pe vremea când Mișcarea Legionară era la putere. Prin intermediul interpretului lui Hitler, Paul Schmidt, a aflat despre puciul care se pregătea împotriva Mișcării, cu acordul lui Hitler. În zilele puciului, 21-23 ianuarie 1941, a fost în țară. A reușit să se reîntoarcă în Germania. Pentru că era student acolo, nu a fost internat în lagăre de concentrare, cum s-a procedat cu ceilalți membri ai Mișcării. A scăpat numai un an, pentru că după aceea a fost arestat de către Gestapo când era în vizită la Paris și a fost internat în lagărul de la Buchenwald. Când s-a constituit guvernul național de la Viena, în 1944, a fost numit atașat de presă al acestui guvern. În realitate, conducea grupul de protecție care asigura securitatea lui Horia Sima. Mișcarea Legionară ieșind „curată" în urma dezbaterilor de la Nürnberg privind crimele de război, președinții SUA și Franței au decis să colaboreze cu Mișcarea Legionară, considerată o victimă a nazismului. Ulterior, și-a dat acordul și premierul Marii Britanii.

**– Cum adică, victimă a nazismului? Mai toată lumea știe că a fost o „unealtă" a nazismului.**

– Într-adevăr, cei mai mulți știu așa pentru că așa au fost învățați. În realitate, așa cum am spus, legionarii au fost prigoniți de către Gestapo, internați în lagăre de concentrare. Mai mult, ca o „coincidență", pe 23 august 1944, lagărele în care erau aceștia internați au fost bombardate masiv de către RAF (Royal Air Force), raportându-se după aceea că Mișcarea Legionară a fost lichidată. Raportul a fost transmis de către BBC. Dar, să continuăm cu Mircea Dimitriu. S-a ocupat de organizarea unui serviciu de contraspionaj în cadrul Mișcării Legionare, care colabora cu organele contrainformative militare americane, franceze, germane și britanice. A muncit în diverse locuri și după pensionare a primit sarcina să se ocupe de secretariatul Mișcării Legionare. După moartea lui Horia Sima s-a constituit un grup de comandă format din 4 persoane. Unul a decedat și la ora actuală Mircea Dimitriu conduce, practic, Mișcarea Legionară, fiind domiciliat la Stuttgart. Este vorba despre Mișcarea Legionară ramura Horia Sima.

**– Dar ce alte „ramuri" mai sunt?**

– După cum se știe, sunt și disidenți care neagă rolul lui Horia Sima și îl acuză de toate relele Mișcării Legionare.

**– Și vreți să spuneți că nu este așa?**

– Să lămurim un lucru: eu nu sunt legionar și nu am vrut să scriu o carte de propagandă legionară. Am avut două posibilități: fie să recurg la documente de arhivă, la care nu am avut acces, pentru că toate sunt în arhiva SRI, fie să recurg la memorialistică. Nu am avut încotro și am recurs la discuțiile cu Mircea Dimitriu, care a fost participant activ. Îmi recunosc vina de a nu fi discutat direct cu Horia Sima, deși am avut posibilitatea. Am reacționat pasional, în sensul că nu voiam să strâng mâna unui om care era acuzat de crime. Am greșit din punct de vedere profesional, dar asta este. Cred că totuși Mircea Dimitriu era cel mai indicat interlocutor, mai ales că Horia Sima decedase.

**– În spiritul profesionalismului, mai ales că ați afirmat tranșant că nu sunteți legionar, spuneți-ne clar: a cerut Ioan Gavrilă Ogoreanu, unul dintre corifeii Mișcării Legionare, interzicerea acestei cărți?**

– Nu putea Ogoreanu să ceară interzicerea publicării cărții, dar a amenințat că va face în așa fel încât cartea să nu se vândă în nici o librărie.

**– Ce motive ar avea?**

– Oficial, Ogoreanu nu face parte din „ramura anti-Sima", dar a ajuns „fan" al lui Șerban Suru, care se proclamă șef al Mișcării legionare. Șerban Suru este un tânăr profesor care pe casa lui de la București și-a pus o placă pe care scrie „Mișcarea Legionară, cuibul Horia Sima" și are niște tineri care defilează în uniformă legionară.

**– Cu tot respectul, mie dl. Ogoreanu mi-a declarat altceva, în sensul că Mișcarea Legionară nu poate fi acaparată la ora actuală de către nimeni, cu atât mai puțin de către Suru.**

– Ceea ce știu eu este că a dat un telefon și a amenințat că în cazul în care apare cartea, în care este atacat învățăcelul lui, Șerban Suru, care este acuzat că este agent al SRI-ului...

**– Asta-i bună! Adică (scuzați întreruperea) un pretins lider al Mișcării Legionare este agent al Securității?!**

– SRI, nu Securitate. Eu nu l-am acuzat, nici nu-l cunosc pe acest domn, dar știu că are un limbaj violent. Și el a amenințat că ne dă în judecată dacă apare cartea.

**– De unde a ieșit ideea că dl. Ogoreanu este agent al Securității?**

– Așa spune lumea în Germania. Eu nu pot să-l acuz. Dumneavoastră, care mă puneți acum pe mine să declar ceva în cadrul unui interviu, trebuie să înțelegeți că eu, la rândul meu, ca meseriaș, am redat ceea ce au spus alții. Cei care îl fac securist pe Ogoreanu se bazează pe următorul raționament: legionarii au fost aruncați în închisori 14-16 ani. El a luptat în munți, la Făgăraș și din când în când mai cobora pe la soția lui. Pe urmă, vezi Doamne, s-ar fi predat prin '60 și ceva Procuraturii Militare și după două zile a fost eliberat. Să explice de ce a fost eliberat. În orice caz, el a amenințat că dacă apare cartea, editura „Marineasa" va avea procese.

**SIMION TODOCA**

**P. S.: Nu știm cât „adevăr" și câtă „mistificare" separă „ramu-rile" Mișcării Legionare. Nu știm nici măcar dacă aceasta mai există cu adevărat, nu în litera, ci în spiritul ei. Ceea ce știm sigur este faptul că dl. Vălenaș nu și-a făcut decât datoria de a expune o fațetă la care a avut acces. Cât despre celelalte fațete, nu ne permitem să vorbim din exterior. În măsura în care „trăitorii" Mișcării Legionare pot să vorbească, eliberați de pasiuni, orgolii, reulări și spirit de vendetă, așteptăm mărturii...**

**Ceea ce era de așteptat, s-a întâmplat**

# DIZIDENȚĂ ÎN PNL

Un grup de personalități din cadrul PNL a refuzat să mai recunoască conducerea PNL, pe motiv că aceasta a „alunecat" în mod periculos spre stânga. Grupul dizident, din care fac parte ministrul Decebal Traian Remeș, Dan Amedeo Lăzărescu, Laurențiu Priceputu, Sorin Botez și Ioana Brătianu, a declarat că susține candidatura lui Mugur Isărescu pentru Palatul Cotroceni.

Vicepreședintele PNL, Valeriu Stoica, a considerat că gestul acestui grup echivalează cu demisia din partid, demisie care nu prejudiciază cu nimic imaginea PNL.

Președintele PNL Arad, Titus Ghiorghiof, ne-a declarat că nu este suficient ca acest grup să dorească reorganizarea PNL, ci trebuie ca ei să aibă puterea de a face acest lucru. Domnia sa a considerat că în spatele acestei acțiuni stă ambiția personală a unuia dintre semnatari, nu dorința sinceră de a face bine partidului și că acesta ar trebui să se gândească mai bine la aceste lucruri. Președintele Ghiorghiof nu crede că grupul dizident va avea adepți în cadrul PNL Arad. De asemenea, Ghiorghiof a declarat că imaginea PNL nu va avea prea mult de suferit.

**F. GHENDER**

## Un tânăr povesteşte cum e

# LA FURAT ÎN BELGIA!!!...

**Zilele trecute am avut prilejul să stăm de vorbă cu un „românaş" proaspăt întors dintr-o „călătorie" în Europa. Tânărul de doar 18 ani, pe nume Eduard T., ne-a povestit câteva din aventurile lui de fugar în Statele Comunităţii Europene. O singură dorinţă a avut însă: să nu îi dezvăluim numele întreg. În rândurile care urmează îi vom spune simplu: Edi. El locuieşte... cu părinţii în Arad, în cartierul Aurel Vlaicu.**

### ● Cu paşaport fals spre Franţa...

Drumul a început în urmă cu câteva luni, cu o ţintă sigură: Belgia. Prima destinaţie a lui Edi a fost **Ungaria**. De aici a trecut ilegal în Cehia unde a trecut pe la o adresă dinainte ştiută şi a cumpărat un paşaport fals cu 500 de mărci germane.

Cu paşaportul de Cehia are liber şi poate să treacă în orice ţară a Comunităţii Europene, fără a fi nevoie de viză. Este luat de către un microbuz cu români şi ajunge la Cannes, în Franţa. **„Mamă! Ce frumuseţi pe acolo... Am rămas în centru, lângă o fântână arteziană cu piscină. Mulţi oameni îşi răcoreau faţa în apă. Eu am făcut la fel, dar am luat şi câteva înghiţituri zdravene. Îmi era o sete..."**

### ● Gigolo de ocazie...

Văzându-l însetat şi „rupt de foame" - cum se exprima **Edi** - o tânără nu tocmai frumoasă, s-a oferit să-i aducă de mâncare. **„Am mâncat amândoi, pe o bancă în parc. Nu era prea şucară (n n. frumoasă) gagica, dar te distrai cu ea. I-am băgat „duma" (n. n. minciuna) că sunt copil amărât din România. Că mama şi tata îs morţi... Eu ştiam franceză destul de bine, că am făcut la şcoală... La tipesă i s-a făcut milă şi m-a chemat să dorm la ea acasă. Mi-era cam urât de ea, aşa că i-am spus că trebuie să ajung repede în Belgia, la tovarăşii mei..."**

### ● Cum „produc" băieţaşii în Belgia?

Şi nu a minţit prea tare, pentru că în numai două zile a ajuns în **Belgia**, la **Bruxelles**. Acolo a fost luat în primire de o trupă de „producători" români care o duceau „boiereşte" în Belgia. Dar să vedem cum „produc" unii români în ţările străine: **„E simplu: intri într-un magazin de haine, iei două-trei treninguri să le probezi în cabină. Apoi ieşi cu ele pe tine, ca şi cum nu s-ar fi întâmplat nimic. Am ciordit (n. n. furat) şi eu patru şorturi de firmă, da' treninguri nu am avut curaj. Un coleg era specializat pe «parfume». Le lua cu tupeu şi le băga în sân."** Pare incredibil, dar, din păcate, este adevărat... Ingeniozitatea hoţomanilor nu se opreşte aici... **„La ei există cutii mari de detergent. Astea erau tăiate cu lama finuţ, golite sub raft şi înăuntru se băgau parfumuri scumpe, salamuri, brânză topită, cam tot ce vreai şi ce costa mai mult... La casă plăteau un... detergent!"**

### ● În „ghearele" poliţiei belgiene

Edi îşi aminteşte cu nostalgie ce viaţă bună a dus la Bruxelles. Dar, el trebuia să ajungă la tovarăşii lui arădeni în **Bruges**... **„Două săptămâni n-aveam treabă... Învăţam limba, terenurile pe care se acţionează, magazinele..."** Dar, cum socoteala de acasă nu se potriveşte cu cea din târg, pe tren Edi a dat peste un controlor supărat, care l-a dat jos pentru că nu avea bilet. **„Mare tâmbălău a fost!"**, se plânge Edi. Tot el continuă cu obidă în glas: **„M-am luat cu el în gură... M-a oftcat când a zis că îs ţigan român... Mai bine îi dădeam 200 de mărci, toţi banii pe care îi aveam, că atâta mi-a cerut. N-am vrut să-i dau decât 100 de mărci. M-a dus la Poliţie şi gaborii mi-au găsit paşaportul românesc. Dracu' m-a pus să nu-l arunc!"**

Văzând că este român şi că trăieşte ilegal în Belgia, autorităţile l-au expediat timp de două săptămâni într-un lagăr de emigranţi. Unde, zice Edi, nu a dus-o prea rău: **„Stăteai acolo ca la pension. Ne dădeau mâncare de două ori pe zi şi aveam în permanenţă unt şi gem. Am mâncat până m-au durut măselele! Toată ziua jucam table şi zaruri pe bani. Erau nişte fraieri de iranieni după care am luat, la table, un trening Nike, o pereche de adidaşi şi un lănţişor de aur de 8 grame... Poker habar n-aveau... M-am tot chinuit să-i învăţ, dar degeaba..."**

### ● Înapoi, în România, cu avionul

După două săptămâni, Edi a fost îmbarcat pe un avion cu destinaţia România. Dar aventurile nu s-au terminat încă: **„Am tot văzut că lumea bea pe gratis, aşa că am cerut şi eu o sticlă de vin. Era bun, dulce... Nu m-a pus să îl plătesc. Până la urmă am băut vreo şapte sticle de vin! Când am ajuns la Bucureşti eram aşa de ameţit, că am crezut că îs în Belgia!!!"** Plecat de acasă cu 1000 de mărci, Edi s-a întors acasă fără nici un ban... Expediţia s-a dovedit a fi păguboasă dar... **„Într-o zi primesc un aviz de la poştă. Mă duc acolo, stau la rând şi o doamnă grasă mă pune să semnez o hârtie. M-am albit, am strigat că nu semnez nimic! M-am speriat că mă pune să plătesc sticlele de vin din avion! Până la urmă mi-a zis că am de primit bani. Am plâns de bucurie: tovarăşii mei din Belgia mi-au telefonat, au aflat ce am păţit şi au trimis 2000 de mărci să-mi scot gaura (n. n. pierderea) şi să mă pot întoarce la ei..."**

### ● Cum se fentează INTERDICŢIA...

După ce a fost arestat în Belgia, poliţiştii l-au întrebat pe unde a intrat în ţară. Edi le-a spus că prin Germania, aşa că s-a trezit cu interdicţie pe aceste două ţări. Dar el zice că o rezolvă şi pe asta: **„Am dat paşaportul pierdut. Acuma aştept să apară în Monitorul Oficial şi îmi fac altul nou... Să ajung în Ungaria şi să-mi cumpăr paşaport fals. Apoi intru şi eu în «pită»"**...

De data asta Edi nu va mai pleca singur. Va lua cu el şi doi novici care vor să „lucreze" în Occident. **„Le-am spus că pentru 2000 de mărci de căciulă îi duc până în Belgia. Şi o să-i duc!"**, conchide, cu zâmbetul pe buze, Edi, după care stinge ţigara, apăsând-o cu putere în scrumieră...

Concluziile vă lăsăm să le trageţi singuri. Consecinţele, vrem nu vrem, le suportăm noi toţi...

**OLIMPIU BULZAN**

# CE AR TREBUI SĂ ŞTIE DOMNUL PREFECT

Miercuri, într-o conferinţă de presă susţinută de noul prefect al Aradului, Ovidiu Nilă, referindu-se la incendiul de la Lipova, domnia sa a făcut o serie de afirmaţii neadevărate în legătură cu activitatea mea şi a Comisiei de apărare împotriva dezastrelor.

Recurg la această formă de replică deoarece d-lui prefect Nilă nu-i place DIALOGUL, preferând mai mult MONOLOGUL cu tendinţe dictatoriale.

Aş dori ca dl. prefect Nilă să ştie că eu nu sunt primar la Lipova de o lună, aşa cum este dl prefect de Arad. Am o experienţă în administraţie care-mi conferă dreptul de a da lecţii, nu de a primi.

Inundaţiile, furtunile, grindina, incendiile care s-au abătut în ultimii cinci ani peste Lipova le-am rezolvat bine împreună cu comisia locală, fără a avea sprijinul Prefecturii.

În ceea ce priveşte afirmaţiile d-lui prefect, cum că eu aş fi fost la restaurant, în timp ce oamenii acţionau pentru stingerea incendiului şi că nu aş fi convocat comisia de apărare împotriva dezastrelor, îi aduc aminte că eu am fost cel care l-a sunat de pe mobil după patru ore de luptă cu focul şi cu oamenii pe care eu i-am convocat şi dirijat, iar d-lui mi-a ordonat să-l aştept la Popasul Mara, locul de unde a izbucnit incendiul. Nu ştiam că dl. prefect Nilă avea pretenţia să stau în poziţie de drepţi în şoseaua naţională, pentru a-l aştepta să-i dau raport, aşa că am stat pe terasa Popasul Mara, pentru a bea un pahar de apă minerală, afară fiind o caniculă de 40°C.

În ceea ce priveşte comisia de apărare, ea a fost convocată în timpul care mi-a permis să fac acest lucru.

Oare ce era mai important? Să convoc comisia şi să fac şedinţă, lucru ce-mi lua cel puţin o oră, sau să mă deplasez la faţa locului împreună cu pompierii civili din Lipova şi Radna, timp în care am convocat şi alte forţe civile de intervenţie, forţe care au reuşit să localizeze focul.

**Petru Gherman**
**Primarul ales al Lipovei**

## La Căminul de bătrâni din Lipova

# PENTRU CÂTEVA „BLIDE DE ZAMĂ" ÎN PLUS

La Căminul spital de boli cronice din Lipova sunt internaţi 122 de bătrâni. Marea majoritate dintre aceştia zac la pat.

Hrana, tratamentul şi îngijirea unui bătrân costă aproximativ două milioane de lei pe lună. După noua legislaţie, banii ar trebui să-i asigure Consiliul Local Lipova. Că nu-i de unde, este de prisos să mai amintim. Cinci miliarde de lei din bugetul de opt miliarde cât îl are Lipova în 2000 ar trebui să ia drumul azilului.

Lipovenii nu sunt de acord, mai ales că peste 100 dintre bătrânii internaţi provin din alte localităţi ale judeţului, primăriile de unde sunt de baştină bolnavii necontribuind la bugetul Spitalului.

„Atunci, soluţia, la fel ca în anii trecuţi este rectificarea de buget (local, judeţean şi central) sau ... descurcatul pe cont propriu" ne-a declarat dl. Aurel Stoicescu, contabil şef la Căminul din Lipova. Descurcatul - adică renunţarea la reparaţii pentru a asigura hrana bătrânilor încă o perioadă.

Să menţionăm că, recent, Secretariatul de Stat pentru handicapaţi Arad, a virat câteva sute de milioane pentru îngrijirea bătrânilor, bani care, exact cum spune proverbul, **„nu te lasă să mori, dar nici să trăieşti"**.

**NICOLAE OPREAN**

# S-A DESCHIS STAGIUNEA LA TEATRUL DE MARIONETE

După o vacanţă de două luni, Teatrul de Marionete din Arad şi-a redeschis porţile. Stagiunea 2000-2001 a început ieri, 24 august, cu avanpremiera spectacolului **Răţuşca cea urâtă!** O poveste emoţionantă, transpusă scenic de **Titus Bogdan Jucov**, regizor şi director al Teatrului Republican de Păpuşi „Licurici" din Chişinău (Republica Moldova). La realizarea acestui spectacol au mai contribuit şi Nina Zabrodin (scenografie), Valentin Danga (muzică) şi extraordinara echipă de actori a Teatrului de Marionete.

Evenimentul a coincis cu aniversarea a 50 de ani de activitate a Teatrului de Marionete, 50 de ani în slujba artei de animaţie.

**C. L.**

## Se strânge şurubul!

# COMERCIANŢII DE LA ŞTRAND AU FOST „AVERTIZAŢI" DE PRIMAR

Primarul municipiului Arad, dl. **Dorel Popa** a avut o întâlnire cu comercianţii din incinta ştrandului **„Neptun"**. Tema discuţiei a fost numărul **„enorm de mare al reclamaţiilor primite din cauza decibelilor de la terasele ştrandului pe timp de noapte"**, spunea dl. Popa. Chiar dacă la întâlnire n-au fost prezenţi toţi comercianţii ştrandului, primarul a dat termen până duminică pentru ca toţi cei prezenţi să se pună de acord şi să reducă decibelii astfel încât muzica să nu-i mai deranjeze pe arădeni, din propriile locuinţe. **„Sunt procese verbale constatatoare la terasele unde există depăşiri ale decibelilor..."**, a conchis dl. **Popa**. Tot domnul primar a promis că va reveni cu exemple de societăţi unde volumul staţiilor de sunet a depăşit limita normală.

În cazul în care situaţia nu va fi reglementată până la începutul săptămânii viitoare, de luni, vor începe o serie de controale ce se vor lăsa cu amenzi şi (după gravitatea situaţiei) cu retragerea autorizaţiei de funcţionare pentru terasele care nu respectă nivelul impus al volumului, mai ales pe timp de noapte.

**S. GHILEA**

D'art str. Mărăşeşti nr. 5, telefon 280858

Dacă nu eşti conectat încă la **INTERNET**, să ştii că aproape **1000** de arădeni ţi-au luat-o deja înainte.

**Nu e frumos să rămâi în urmă.**

Vino repede la **D'art** şi fă-te cu un abonament !

Ai **60** de linii digitale dial-up cu viteză de transmisie de **56** kbps !

**Ai o lună abonament gratuit !**

Partenerul dumneavoastră de drum

# AUTO M.D.A.

ARAD, Calea Timișorii 50, Tel. 057 - 286.283, 286.085, Fax. 057-278.757
Modem 287.136, E-mail: auto_mda@arad.ro
Calea Radnei 203, Tel. 057 - 219.050, Modem 219.040

CONSUMABILE, ANVELOPE, ULEIURI, PIESE ORIGINALE

*Toate le puteți găsi în magazinele noastre*

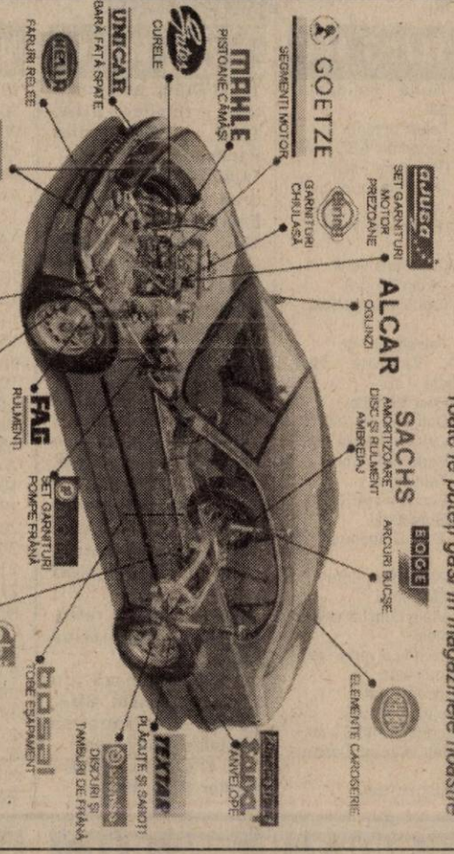


ANGAJEAZĂ

## VÎNZĂTORI PIESE AUTO

- vîrstă maximă 35 ani
- studii medii
- stagiul militar satisfăcut
- domiciliul stabil în Arad
- experiență în comerț
- cunoștințe operare calculator

Trimiteți C.V. la adresa firmei însoțită și de o scrisoare de intenție pînă la data de 31 august 2000.



# EST TRANS CONSTRUCT

MĂSURA ECONOMIEI TALE

*REPREZENTANT AL GRUPULUI*

TONDACH AUSTRIA

ARAD
CALEA RADNEI
NR.262
MICALACA
TEL/FAX:057/259083
TELEFON:057/252258

VINDE DIN STOC ȘI PREIA COMENZI ȚIGLE CERAMICE CAL. I Tip JAMINA

*TENTATIA E MARE... INCEARC-O !*



# TV supliment

ADEVĂRUL

**Programele săptămânii 25-31 august 2000**

COURTENEY COX

# DEPOZITUL CONSTRUCTION HOUSE

Arad, str. Pădurii nr. 49, tel.:254457

**VINDE DIN STOC LA PREȚURI DE DEPOZIT!**

❑UȘI METALICE (UȘI BLINDATE) ❑Tablă zincată ❑Oțel beton ❑P.C. ❑Placaj ❑PFL ❑PAL ❑BINALE (uși, ferestre - peste 20 modele) ❑Podele și lambriuri din brad ❑Parchet - fag ❑CAHLE TERACOTĂ (mecanice și manuale) ❑Cărămidă șamotă ❑ȚIGLĂ - Târnăveni ❑Plăci azbociment ❑Bitum ❑Carton asfaltat ❑Carbid ❑Electrozi

PROGRAM:
LUNI-VINERI 8.00-17.00
SÂMBĂTĂ: 8.00-12.00

Ofertă specială
- LAMBRIURI PVC
- RIGIPS Import
- VATĂ MINERALĂ Import

VIZITÂND DEPOZITUL NOSTRU VĂ PUTEȚI CONSTRUI O CASĂ LA UN PREȚ ACCESIBIL



DORIȚI O TÂMPLĂRIE MODERNĂ PENTRU CASA DVS.?

Tel. 210280

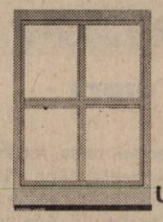

■ *Preferați ca această tâmplărie PVC cu sticlă termopan să fie de calitate și din import?*

Apelați la: **EXCLUSIV AL - PLAST**

■ *Casa dvs. poate avea de astăzi:*

UȘI, FERESTRE CU STICLĂ TERMOPAN!

*Arad, str. Pădurii nr. 91A, tel./fax: 210280*

AICI TOTUL ESTE IEFTIN ȘI DE O CALITATE DEOSEBITĂ!

(973863)



# S.C. INSTALSAN CONSTRUCTION COMPANY

ARAD, STR. PĂȘUNII
(spre Piața Soarelui) nr. 13, MICĂLACA
(aproape de cimitir) a deschis un

## DEPOZIT DE MATERIALE

DE CONSTRUCȚII:
■ PAL ■ PFL ■ PLACAJ
toate grosimile
■ SOBE TERACOTĂ ■ UȘI ■ FERESTRE
■ BITUM ■ CARTON ASFALTAT
■ ȚIGLE ■ COAME ■ UȘI METALICE

INSTALAȚII SANITARE:
■ GRESIE ■ FAIANȚĂ
■ OBIECTE SANITARE

TELEFON 259088

PROGRAM zilnic: 8,00 - 16,00
sâmbătă: 8,00 - 13,00

## TVR 1

7,00 Telematinal
8,55 Bacalaureat 2000
10.00 Agenda Mamaia 2000
13,00 Secolul XX văzut de David Frost
14,00 Jurnal
14,15 CiberFan
14,30 Tribuna partidelor parlamentare
15,00 Top Voiaj
15,30 Emisiune în limba germană
16,55 Fotbal: **FCM Bacău - FC Argeș**
19,00 Agendă Mamaia 2000
19,10 Corect!
**19,15 Sunset Beach** - s.
20,00 Jurnal * Meteo
20,30 Festivalul și Concursul de muzică pop Mamaia 2000
21,45 Fotbal: Galatasaray Istanbul - Real Madrid
23,45 Jurnalul de noapte
0,00 Doppo festival

## TVR 2

**7,00 Domnișoara Andrea** - s. rel.
**7,50 Femeia ispititoare** - rel.
8,35 Toți, împreună
9,25 Virtuozi al instrumentelor populare - rel.
**9,40 Femeia ispititoare** - rel.
10,30 România în arhivele Vaticanului
11,00 D'ale lu' Mitică - rel.
11,30 Arta apărării
12,00 Desene animate
12,30 Trupa DP 2
15,30 Tradiții
16,00 Știri
**16,05 Obsesia** - s.
**16,50 Domnișoara Andrea** - s.
**17,40 Femeia ispititoare** - s.
18,30 Telejurnal TVR 2
19,00 Știri bancare. Meteo
19,05 Televiziunea, dragostea mea!
20,00 Grădina lui Cupidon
21,15 Afaceri la cheie
21,45 Călătorind prin țară
22,00 Știri
**(▲) 22,Viața e o carte** - dramă, Franța, 1993
23,50 Armonii clasice
0,05 TVM. Mesager

## PRO TV

7,00 Bună dimineața, Pro TV e al tău!
**10,00 Tânăr și neliniștit** - rel.
**10,50 Doi polițiști și jumătate** - rel.
**11,40 Academia de poliție** - s.
**(●) 12,30 Instinct matern** - dramă, SUA, 1996
**(●) 14,20 Intenții criminale** - f., rel.
**16,00 Tânăr și neliniștit** - s.
16,50 Sens unic
17,00 Știrile Pro TV
**17,30 Lumi diferite** - s.
**18,30 Seinfeld** - s.
19,00 Știrile Pro TV
19,55 Momente de aur ale Jocurilor Olimpice
**20,00 La limita imposibilului** - s.
**21,00 Profiler, psihologia crimei** - s.
21,45 Știrile PRO TV
21,50 Chestiunea zilei pe scurt
22,00 CONCERT
0,00 Știrile PRO TV * Profit
**0,15 Doi polițiști și jumătate** - s.
**1,00 Seinfeld** - rel.
**(▲) 1,30 Instinct matern** - f.
3,00 Știrile Pro TV
**3,15 La limita imposibilului** - rel.
**4,15 Academia de poliție** - rel.
**5,30 Oz, închisoarea federală**- s.
**5,45 Lano și Woodley** - s.
**6,15 Lumi diferite** - rel.

## TV ACASĂ

10,00 Știrile de Acasă - rel.
10,30 Acasă la bunica - rel.
10,45 Căsuța poveștilor - rel.
**11,00 Dragoste și putere** - rel.
**11,30 90-60-90 Fotomodele** - s., rel.
**12,25 Războiul pasiunilor** - rel.
**13,20 Guadalupe** - s.
**14,10 Femeia vieții mele** - rel.
**15,00 Milady** - s.
**16,35 Dragoste și putere** - s.
17,00 Desene animate
17,15 Acasă la bunica
**17,30 Trei femei** - s.
18,30 Știrile de Acasă
**19,05 Războiul pasiunilor** - s.
**20,00 90-60-90 Fotomodele** - s.
**21,00 Femeia vieții mele** - s.
**22,00 Viu sau mort** - f., SUA, 1988
0,00 Închiderea programului Acasă

## ANTENA 1

7,00 Observator
7,55 Aerobic Show
**8,00 Kelly** - s.
8,30 Des. animate
10,00 Știri
**10,10 Croazieră de lux** - s. rel.
**11,00 Camila** - rel.
**12,00 Aventuri în Miami**- rel.
13,00 Știri
**13,15 Polițist sau delincvent** - comed. Franța, 1978
**(●) 15,00 Air America** - s.
**16,00 Scandalul** - s.
17,00 Știri
17,15 Divertisment Vouă
**17,20 Numai dragostea** - dragoste, SUA, 1998
19,00 Observator
19,55 Divertisment Vouă
**(●) 20,00 Văduva neagră** - dramă, SUA, 1994
22,00 Observator
22,55 Divertisment Vouă
**23,00 Răfuiala** - west., SUA, 1995
**(●) 1,00 Goana după fete** - erotic, SUA, 1984
**2,30 Camila** - s.
**3,30 Scandalul** - rel.
**4,30 Air America - s.rel.**

## TV ARAD

7,00 Observator
7,55 Aerobic show
**8,00 Kelly - s.**
8,30 Știri TVA
**9,30 Pantera roz** - s.
10,00 Știri
**10,10 Pasărea spin** - s.
**11,00 Camila** - s.
**12,00 Aventuri în Miami** - s.
13,00 Știrile amiezii
**13,15 Polițist sau delicvent** - pol., Franța 1979
**(●) 15,00 Air America** - s.
**16,00 Scandalul** - s.
17,00 Știri
17,15 „Vouă"
17,20 Divertisment
18,00 Păstorul cel bun
18,30 Știri TVA
19,00 Observator
19,55 „Vouă"
**(●) 20,00 Văduva neagră** - dramă, SUA, 1994
22,00 Știri TVA - rel.
În continuare programul este identic cu cel al Antenei 1

## TV INTERSAT

8,55 Deschiderea programului
**9,00 Farmacia de serviciu** - rel.
9,30 Mistere, farmece și miracole - rel.
**9,50 Preciosa** - s., rel.
10,30 Cartuna show
11,00 Știrile Intersat - rel.
**11,30 Ți-e teamă de întuneric** - s.
**12,00 Șoaptele care prevestesc moartea** - f., rel.
**(▲) 13,30 Descoperire prețioasă** - film
**15,00 Copilul de pe lac** - s., rel.
16,00 Desene animate
16,30 Camera ascunsă
17,00 100 de ani de cinema
**17,30 Max Glick** - film pentru copii
**18,00 Dulce ispită** - s.
18,45 Știrile Intersat
**19,30 Strada viselor** - s.
21,00 Mistere, farmece și miracole - doc.
**21,20 Preciosa** - s.
**(▲) 22,00 Crima de la miezul nopții** - film
23,30 Știrile Intersat - rel.
(■) 0,00 Erotica
1,00 Închiderea programului

## ANIMAL PLANET

8,00 Aventurile vânătorului de crocodili
9,00 În lumea animalelor
10,00 Noile aventuri ale lui Black Beauty
11,00 Îngrijitor în Parcul San Diego
12,00 Un rechin cât o balenă
12,30 Aventuri în recifal albastru
13,00 Cazurile judecătorului Wapner
14,00 Aventurile vânătorului de crocodili
14,30 În mijlocul naturii
15,00 Reportaje de la grădina zoologică
16,00 Salvați animalele!
16,30 În lumea animalelor
17,00 Ham! Viață de câine
18,00 Totul despre lumea animalelor
18,30 Aventurile vânătorului de crocodili
19,00 Salvați animalele!
19,30 În mijlocul naturii
20,00 Acvanauții
20,30 Aventurile vânătorului de crocodili
21,00 Spectacolul animalelor
22,00 Animalele din Munții Lunii

## BUDAPESTA 1

6,42 Matinal; 6,45 Lumea satului; 7,00 Magazin matinal; 9,30 Mileniul; **9,35 Bestia** - s.10,00 Doar astăzi - mag. distractiv; **10,30 Globusz** - s.; **12,30 Totul pentru iubire** - s.; 13,00 Știri; 13,10 Magazin informativ; 14,00 Magazine regionale; **15,00 Căpitanul Cook** - s.; 15,55 Documentar Australia; 16,30 Parlamentul European; 16,50 Mileniu; 17,00 Gaia - jurnal ecologic; 17,40 Cai putere; 18,05 Jurnale regionale; 18,20 Telesport - fotbal campionatul Ungariei; 20,30 Știri; **21,00 Fotbal - Real Madrid - Galatasaray** - finala Super Cupei; 23,45 Știri; 23,55 Actual; 0,15 Thema; **0,30 Misterul argintului** - f. pol. Anglia;

## BUDAPESTA 2

6,42 Matinal; 6,45 Lumea satului; 7,00 Matinal; 9,30 Povestirile mileniului; 10,00 Salon maghiar; 10,30 Maghiari celebri; 11,20 Limba literaturii; 11,30 Fan; 12,00 Direcția, Sydney; 12,30 Șic - Magazin de modă; **13,05 Micuța noastră familie** - s.; 14,00 Știri; 15,00 Cea mai frumoasă vară a adolescenței; 15,30 Tend; 16,00 Show juridic; 16,30 Casa maghiară; 17,00 Strada școlii; 18,30 72 de ore - ofertă culturală; 19,00 Europa muzicală 2000; 20,00 Concert la castel; 20,35 Poveste; 21,00 Jurnal; 21,30 Secolul nostru; 22,00 Ungaria 2000; **22,30 Noapte de pământ** - f. SUA; 0,25 Ora de închidere


**VĂ RECOMANDĂM**

**ANTENA 1 – (●) 20,00**
**Văduva neagră - dramă, SUA, 1994**



**VĂ RECOMANDĂM**

**ACASĂ-22,00 - Viu sau mort - thriller SUA, 1988**

**Arizona 1882. Noble Adams, legendar vânător de recompense, retras din activitate de mai mulți ani, decide să se reapuce de treabă când află că prietenul său cel mai bun a fost ucis, iar fiica acestuia, răpită de către un individ extrem de periculos. În căutarea fetei și a vinovatului, Adams nu pornește singur, ci însoțit de fiul său, care trebuie să preia de la tatăl său secretele urmăririi. Experiența încolțirii proscrișilor și aducerii lor înaintea justiției se capătă însă doar în timp și uneori cu mari sacrificii...**




## PRIMA

**7,00 Milagros** - rel.
8,00 Taifas
**13,00 Milagros** - s.
14,00 Mare distracție mare! - rel.
**15,00 Detectivi de elită** - s., rel.
15,55 Clip Art
**16,00 Salvați de clopoțel** - s. rel.
**17,00 Comisarul Rex** - s.
18,00 Focus
19,00 Real TV
19,30 Impact
19,50 Cronica cârcotașului
**(●) 20,00 Cameleonii** - comed. SUA, 1989, cu Crystal Bernard, John Standing
22,00 Mare distracție mare!
22,50 Cronica cârcotașului
23,00 Impact
**23,30 Comisarul Rex - s.**

## TELE 7 ABC

7,00 Bună dimineața, România!
10,00 Teleshopping
10,25 Economic ABC - rel.
10,50 Gura lumii - rel.
11,00 Dan Diaconescu în direct - rel.
12,00 Reporter Tele 7 - rel.
13,00 Ora unu a venit
13,30 24 din 24 - rel.
14,00 Clubul microbiștilor - rel.
15,00 Teleshopping
15,30 Tinerețe fără bătrânețe
16,00 Post Meridian
17,00 Dați vina pe Corina
18,00 Cutia muzicală - rel.
18,50 Pariul Trio. Loto
19,00 Telejurnal
19,30 Economic ABC
19,45 Gura lumii
20,00 Dan Diaconescu în direct
20,55 Pariul Trio. Loto
21,00 Linia întâi
22,30 Viața noastră cea de toate zilele
1,00 Ora unu a venit - rel.
1,05 Nopți albe
2,10 Documentar
2,50 Telejurnal - rel.
3,30 Economic ABC - rel.
4,00 Dați vina pe Corina - rel.
5,00 Concert - rel.

## HBO

**10,00 Dublă personalitate - thriller, SUA, 1998, cu Anne Parillaud**
**11,45 Hilary și Jackie - dramă, SUA, 1997, cu Emily Watson**
**13,45 Băieții cu ziarele - dramă, SUA, 1992, cu Robert Duvall**
**15,45 101 dalmații - animație, SUA, 1996, cu Glenn Close**
**17,30 Infernul - acțiune, SUA 1999, cu Jean Claude Van Damme**
**19,00 Echipajul lui McHale - comedie, SUA, 1997, cu Tom Arnold, Dean Stockwell**
**21,00 În mâinile Domnului - aventuri, SUA, 1998, cu Matt George**
**22,45 KO HBO - retrospectivă pugilistică 2000**
**23,15 Dansează cu mine - dragoste, SUA, 1998, cu Vanessa Williams, Chayanne**
**1,15 O crimă perfectă - thriller, SUA, 1998**

## DISCOVERY

10,00 Jurassica
10,55 Călătorii cu Anna Walker
11,20 Știința ultra-modernă. Fantomele: oare există ele cu adevărat?
11,50 Ucigașii din Kenya
12,45 Dincolo de anul 2000
13,10 Călătorii în timp
13,40 Recruți sub tensiune
14,30 Ultimul huski
15,25 Deschizătorii de drumuri: Malawi
16,15 Ferrari
17,10 Momente cruciale ale istoriei
18,05 Călătorii cu Anna Walker: Australia
18,30 Actualități Discovery
19,00 Portrete din natură
20,00 Medici de animale
20,30 Actualități Discovery
21,00 Medici detectivi
21,30 Povestiri din Muzeul Negru
22,00 Dosarele FBI
23,00 Criminaliștii
0,00 Forța de atac: MIG 29
1,00 Jurassica
2,00 Medici de animale
2,30 Actualități Discovery
3,00 Portrete din natură: Păianjenii

## PRO TV INTERNAȚIONAL

0,00 Știrile Pro TV
1,00 Chestiunea zilei pe scurt
1,10 Chestiunea zilei cu Florin Călinescu
2,50 Revista presei
3,00 Știrile Pro TV
3,10 Profit
3,15 P(r)oezia
3,20 Vacanța Mare - rel.
4,15 Acasă la bunica
4,30 Ministerul comediei
6,00 Știrile Pro TV
6,30 Știrile de Acasă
7,00 Bună dimineața, Pro TV e al tău!

## ATOMIC TV

7,00 Selector
10,25 Reactor
10,30 Atomic Café - rel.
11,00 Atomix
14,00 Interactiv
15,30 Proaspete și fierbinți
15,55 Reactor
16,00 Metropolis cu Dinu
17,00 Selector
19,00 Atomix
21,55 Reactor
22,00 Hai Hui - rel.
22,30 Selector
23,00 Klub Bizzar - rel.
0,00 Insomnia

## TV 2

7,00 Ediție matinală; 7,30 Bună dimineața, Ungaria!; 9,30 Matineu TV; **11,25 Canalul șapte** - s.; **11,50 Plin de viață** - s.; 12,15 Ura, călătorim!; 12,40 Ofertă directă; 13,05 Talk-show; **13,40 Bogați și frumoși** - s.; **14,20 Femei sălbatice** - w. SUA, 2/1, cu Anjelica Huston, Melanie Griffith; **15,50 Timecop** - s.; **15,50 Clinica** - s.; **16,40 Sunset Beach** - s.; **17,30 Visători îndrăgostiți** - s.; **18,15 Esperanza** - s.; **19,00 Camila** - s.; 19,30 Fapte; 20,00 Roata norocului; 20,30 Gură de copil - em. lui Friederikus Sandor; **20,40 Înger sălbatic** - s.; **21,00 Inspectorul Rex** - s. Germania/Austria; **22,05 Dolarul vrăjit** - f. pol. Ungaria, cu Bujtor Istvan, Kern Andras; 23,40 Bună seara, Ungaria!; **0,30 Hoț** - f. av. Franța, cu Jean Paul Belmondo

## PRO 7

**7,30 Mallorca** - s.; 8,00 Desene animate; **8,50 Cine-i șeful?** - s.; **9,25 Roseanne** - s.; **10,00 Jets - Viața la limite** - f., SUA-Germ. 1999; **12,00 Matlock** - s.; **13,00 Avocații** - s.; 14,00 Sam magazin; 15,00 Talkshowuri; 18,00 Taff - magazin; **18,30 Sub un acoperiș** - s.; 19,00 Simpsonii - s.d.a.; **20,00 Familia Bundy** - s.; 20,30 Galileo magazin; 20,55 Știri; **21,15 Ucigașul din vecini** - psihothriller Germ., 2000; 23,15 Switch; 23,45 Reporterii - magazin; **0,50 Shadowchaser 4** - thriller, SF, SUA, 1996 cu Frank Zagarino

## RTL

7,00 Matinal; 7,30 Bună dimineața; 8,00 Matinal; **8,30 Între noi** - s.; **9,00 Vremuri bune, vremuri rele** - s.; **9,30 Living Single** - s.; **10,00 Ellen** - s.; 10,30 Mary Tyler Moore; **11,00 Dădaca** - s.; 11,30 Sabrina; 12,30 Duelul familiilor; 13,00 Magazinul amiezii; 14,00 Talkshow-uri; **18,00 Dădaca** - s.; **18,30 Între noi** - s.; 19,00 Bună seara; 19,30 Excvlusiv - Vedete; 19,45 Știri; 20,10 Exploziv magazin; **20,40 Vremuri bune, vremuri rele** - s.; 21,15 Cine va fi milionar? - conc. tv.; **22,15 Columbo** - s. polițist SUA, 1998; **0,10 Anthony Dellaventura, detectiv privat** - s. pol. SUA; 1,00 Știri; **1,30 Ellen** - s.

## TV 5

14,05 Magazin; 15,15 Cinema; 17,15 Întrebări TV 5; 17,30 Teleturism; 18,05 Piramide; 18,30 Întrebări pentru campion; 19,00 Jurnal TV 5; 19,15 Cinema; 21,00 Jurnal Elveția; 21,30 Jurnal; 22,05 Documentar TV 5; 23,15 Magazin TV 5; 3,00 Jurnal Belgia; 3,30 Soir 3; 4,00 Info TV5

## EUROSPORT

9,30 Ciclism; 10,30 Yachting - magazin; 11,00 Motorsport magazin; 12,00 Handbal - turneu european Strassbourg; 13,00 Motosport; 14,00 Superbike; 14,30 Ciclism montan; 15,00 Ciclism - turul Spaniei et. 5; 16,00 Ciclism - turul Spaniei et. 6; 18,30 Atletism - Thessaloniki; 20,00 Atletism - portret Maurice Greene; 20,30 Motorsport magazin; 21,30 Handbal - Strassbourg; 23,00 Box - categ. grea New York; 0,00 Motorsport Action;


**VĂ RECOMANDĂM**

**PRO TV**
**(●) 22,00 Invazie ucigașă - horror**

**Locuința izolată a unei familii devine o adevărată capcană a morții când un roi de albine africane ucigașe atacă regiunea. Membrii familiei trebuie să lase deoparte problemele dintre ei și să lupte pentru a rămâne în viață și a se proteja unul pe celălalt.**



**SOCIETATE COMERCIALĂ**

angajează

**tinere pentru activitate de SAMPLING.**

Cerințe:
- vârstă între 18-22 ani
- aspect fizic plăcut
- abilități de comunicare
- seriozitate

**Informații la telefon: 211544**



**TAXI ALCAZ COMPANY**

ANGAJĂM
TAXIMETRIȘTI
CU MAȘINĂ PROPRIE.

**TARIF 2460 LEI/KM**

NOU
PENTRU TOȚI TAXIMETRIȘTII NOȘTRI, FIRMA OFERĂ LA FIECARE 6 LUNI
**- O PERECHE DE CAUCIUCURI GRATUITE!**

TELEFON:
274.000; 274.999.

## TVR 1

7,00 Telematinal
11,20 TVR Timișoara pentru alte naționalități
**12,20 Justiție militară** - s., rel.
13,10 Tezaur folcloric - rel.
14,00 Jurnal
14,15 CiberFan - Lumea multimedia
14,30 Destinul unei națiuni
15,00 Convietuiri
16,00 Evrika!
16,30 Librăria pe roți
17,00 De la Est la Vest
**17,30 Orice e posibil** - s
18,00 Casa mea
18,30 Garantat 100%
19,00 Avanpremieră. Știri
19,05 Corect!
**19,15 Sunset Beach** - s.
20,00 Jurnal * Meteo
20,35 Sport
**20,45 Justiție militară** - s.
21,35 România, încotro? - talk-show
**22,35 Memorialul Bucureștilor - fotografia de adio (II)**
23,35 Jurnalul de noapte
23,50 Teatrul Național de Televiziune prezintă: Cabina de montaj. Marina Constantinescu în dialog cu Andrei Șerban
0,40 Rock la miezul nopții

## TVR 2

**7,00 Domnișoara Andrea** - s. rel.
**7,50 Femeia ispititoare** - s.
8,35 Toți, împreună
9,20 Antologia jocului popular
9,35 Omul și muzica
10,30 Orizont spiritual - rel.
11,00 E dreptul tău - rel.
11,30 Arca lui Noe - rel.
12,00 Desene animate
12,30 Trupa DP 2
13,30 Doi băieți, o fată și o pizzerie
15,30 Tribuna partidelor parlamentare
16,00 Știri
**16,05 Obsesia** - s.
**16,50 Domnișoara Andrea** - s.
**17,40 Femeia ispititoare** - s.
18,30 Telejurnal TVR 2
19,00 Știri bancare. Meteo
19,05 Arhitectura cerebrală - limbajul și muzica
19,40 Ucenicul mărturisitor - doc.
**20,00 Aprilie** - f. Italia, 1998, cu Nanni Moretti, Silvio Orlando
21,15 Turnul de control
22,00 Călătorind prin țară
22,15 Un secol de cinema: Jimmy Stewart - o viață minunată
23,00 Știri
23,05 Enigmatica Terra
23,35 Armonii clasice
23,50 TV Mesager

## PRO TV

7,00 Bună dimineața, Pro TV e al tău!
**10,00 Tânăr și neliniștit** - s., rel.
**10,45 Doi polițiști și jumătate** - s. rel.
**11,30 Academia de poliție** - s.
**(●) 12,20 Lanțuri rupte** - f., rel.
**(●) 14,30 O dădacă musculoasă** - f., rel.
**16,00 Tânăr și neliniștit** - s.
16,50 Sens unic
17,00 Știrile Pro TV
**17,30 Lumi diferite** - s.
**18,30 Seinfeld** - s.
19,00 Știrile Pro TV
**20,00 O dragoste neașteptată** - f. SUA, cu Walter Matthau, Carol Burnet, regia Charles Mathau
21,40 Știrile Pro TV
21,45 Chestiunea zilei pe scurt
**(▲) 22,00 Invazie ucigașă** - f. SUA, 1995, cu Nancy Stafford, Robert Hays, regia Rockne S. O'Bannon
23,35 Știrile Pro TV * Profit
**0,00 Doi polițiști și jumătate** - s.
**1,00 Seinfeld** - rel.
**1,30 Pierduți în timp** - f. SUA, 1991
3,30 Știrile Pro TV
**3,45 Academia de poliție** - rel.
**4,30 Oz, închisoarea federală** - s.
**5,30 Picturi pe sticlă** - s.
**6,00 Lumi diferite** - s., rel.

## TV ACASĂ

10,00 Știrile de Acasă - rel.
10,30 Acasă la bunica - rel.
10,45 Căsuța poveștilor - rel.
**11,00 Dragoste și putere** - rel.
**12,00 90-60-90 Fotomodele** - s., rel.
**12,25 Războiul pasiunilor** - s., rel.
**14,00 Femeia vieții mele** - s. rel.
**15,00 Milady** - s.
**16,35 Dragoste și putere** - s.
17,00 Desene animate
17,10 Acasă la români
17,15 Acasă la bunica
**17,30 Trei femei** - s.
18,30 Știrile de Acasă
**19,05 Războiul pasiunilor** - s.
**20,00 90-60-90 Fotomodele** - s.
**21,00 Femeia vieții mele** - s.
**21,55 Cinemateca: Colina** - coprod. 1965, cu Sean Connery, Ian Bannen, Alfred Lynch
0,00 Închiderea programului Acasă

## ANTENA 1

7,00 Observator
7,55 Aerobic Show
**8,00 Kelly** - s.
8,30 Desene animate
10,00 Știri
**10,10 Pasărea spin** - s. rel.
**11,00 Camila** - rel.
**12,00 Aventuri în Miami** - s.
13,00 Știri
**13,15 Încurcă-lume** - comedie Anglia, 1955: cu Norman Wisdom, Lana Morris
**(●) 15,00 Air America** - s.
**16,00 Scandalul** - s.
17,00 Știri
17,15 Divertisment Vouă
**17,20 Casa de pe plajă** - s.
**18,10 Pasărea spin** - s.
19,00 Observator
19,55 Divertisment Vouă
**20,00 Asasinul Mafiei** - f. SUA, 1991, cu Chuck Norris, Michael Parks
22,00 Marius Tucă show
23,00 Observator
23,25 Divertisment Vouă
23,30 Joi TeleEurobingo 2
**(▲) 0,50 Pasiune și paradis** - f. SUA, 1989, ultima parte
**3,30 Camila** - s.
**4,30 Casa de pe plajă** - s., rel.
**5,30 Trei destine** - s.

## TV ARAD

7,00 Observator
7,55 Aerobic show
**8,00 Kelly** - s.
8,30 Știri TVA
**9,00 Pantera roz** - ep. 12-13
10,00 Știri
**10,10 Pasărea spin** - s.
**11,00 Camila** - s.
**12,00 Aventuri în Miami** - s.
13,00 Știrile amiezii
**13,15 Încurcă lume** - comedie Anglia, 1955
**15,00 Air America** - s.
**16,00 Scandalul** - s.
17,00 Știri
17,15 „Vouă"
17,20 Divertisment
18,00 Viața spirituală
18,30 Știri TVA
19,00 Observator
19,55 „Vouă"
**20,00 Asasinul Mafiei** - f. SUA
22,00 Știri TVA
În continuare, program identic cu cel al Antenei 1

## TV INTERSAT

8,55 Deschiderea programului
**9,00 Închisoarea secretelor** - f., rel.
10,30 Cartuna Show
11,00 Știrile Intersat - rel.
**11,30 Ți-e teamă de întuneric?** - s.
**12,00 În drum spre casă** - f., rel.
13,30 Obiectiv economic - rel.
13,45 Comorile lumii - rel.
14,00 Emisiune în limba maghiară - rel.
15,00 Mistere, farmece și miracole - doc.
**15,20 Preciosa** - ep. 77
**(▲) 16,00 Pentru moment** - f.
**18,00 Dulce ispită** - s.
18,45 Știrile Intersat
**(▲) 19,30 Ghinionistul** - f.
21,00 Mistere, farmece și miracole - doc.
**21,20 Preciosa** - s.
**22,00 Femeia greșită** - f.
23,30 Știrile Intersat - rel.
(■) 0,15 Erotica
1,15 Închiderea programului

## ANIMAL PLANET

8,00 Aventurile vânătorului de crocodili
9,00 În lumea animalelor
10,00 Noile aventuri ale lui Black Beauty
11,00 Povestiri despre cai
12,00 Teritoriul diavolului
13,00 Cazurile judecătorului Wapner
14,00 Aventurile vânătorului de crocodili
14,30 În mijlocul naturii
15,00 La grădina zoologică, cu Jack Hanna: Denver, Colorado, Nepal
16,00 Salvați animalele!
16,30 În lumea animalelor
17,00 Zig & Zag
18,00 Totul despre lumea animalelor
18,30 Aventurile vânătorului de crocodili
19,00 Salvați animalele!
19,30 În mijlocul naturii
20,00 Acvanautii
20,30 Aventurile vânătorului de crocodili
21,00 Universul naturii

## BUDAPESTA 1

6,42 Lumea satului; 7,00 Bună dimineața; 7,30 Jurnale regionale; **9,35 Bestia** - s; 10,00 Doar astăzi - emis. distract.; 10,30 Formula 1; **12,30 Totul pentru iubire** - s.; 13,00 Magazin informativ; 13,10 Jurnale regionale; 15,00 Ne amintim de Robert Ratonyi; 15,55 Asta s-a întâmplat; 16,50 Mileniu; **17,00 Cetatea** - s.; 17,30 Pelerinaj în Perugia; 18,00 Capcana alcoolului; 19,00 Știri; 19,15 Jurnale regionale; 19,25 Sunete de fond; 19,30 Olimpiadele mele; 20,00 Halo; 20,30 Știri. Sport; 21,00 Povestirile mileniului - Grofui Teleki Sandor; **21,30 Marele cutremur din Los Angeles** - f. catastr. SUA, p. 2; 23,05 Știri; 23,15 Actual; 23,35 Tema; 23,55 Fan; **0,25 Caruselul** - s. Danemarca ep. 1; 0,50 72 ore - em. culturală

## BUDAPESTA 2

6,45 Lumea satului; 7,00 Matinal; 9,30 112 - mag. poliției; 10,00 File de cronică; 10,30 Ora de știință; 10,50 Musica Historica; 12,00 Telenoroc; 12,30 Elan - em. economică; **13,05 Mica noastră familie** - s. Germania; 14,00 Știri la prânz; 15,00 Piața centrală - rep.; 16,30 În lumina reflectorului - Csepregi Gyula; 17,05 Strada școlii; 18,30 Cântă vioara; 19,00 Telesport - Înainte de Sydney; 20,45 Desene animate; 21,00 Știri, sport; 21,35 Ungaria privată - doc.; **22,30 20 de ore** - f. Ungaria; 0,10 Ora de închidere


## VĂ RECOMANDĂM

**PRO TV**
**20,00 O dragoste neașteptată - dramă**

După 30 de ani de căsnicie fericită, un bărbat își pierde soția. Copleșit de durere, el se retrage tot mai mult în el, devenind un singuratic posac. Nici prin cap nu-i trecea că viața avea alte planuri pentru el. Când în calea lui apare o femeie expansivă și ostentativă, el o consideră obositoare și vulgară. Dar se dovedește că această femeie va fi salvarea lui. Dragostea apare pe neașteptate și-i deschide noi orizonturi.

## VĂ RECOMANDĂM

**ANTENA 1 –**
**20,00 Asasinul Mafiei - f. SUA, 1991, cu Chuck Norris, Michael Parks**




## PRIMA

**7,00 Milagros** - rel.
8,00 Taifas
**13,00 Milagros** - s.
14,00 Mare distracție mare! - rel.
**15,00 Cavalerul rătăcitor** - rel.
15,55 Clip Art
**16,00 Salvați de clopoțel** - s. rel.
**17,00 Comisarul Rex** - s.
18,00 Focus
19,00 Real TV
19,30 Impact
19,50 Cronica cârcotașului
**(●) 20,00 Lupul** - horror, SUA, 1994
**(●) 22,00 Vremuri de război** - s.
**23,00 Impact**
**23,30 Comisarul Rex** - s.
0,30 Sex cu Nadine
1,30 Focus - rel.

## TELE 7 ABC

7,00 Bună dimineața, România!
10,00 Teleshopping
10,25 Economic ABC - rel.
10,50 Gura lumii - rel.
11,00 Dan Diaconescu în direct - rel.
12,00 Linia întâi - rel.
13,00 Ora unu a venit
13,05 Linia întâi - rel.
13,30 Club ABC - rel.
14,00 Cântecul și casa lui - rel.
15,30 Tinerețe fără bătrânețe
16,00 Domino
17,00 Dați vina pe Corina
18,00 În justiție
19,00 Telejurnal
19,30 Economic ABC
19,45 Gura lumii
20,00 Dan Diaconescu în direct
21,00 Țara de dincolo de București
22,30 Viața noastră cea de toate zilele
1,00 Ora unu a venit
1,05 Tentații
1,35 Concert
2,00 Ora unu a venit
2,45 Telejurnal - rel.
3,30 Economic ABC - rel.
4,00 Dați vina pe Corina - rel.
5,00 În justiție - rel.
6,00 Tinerețe fără bătrânețe - rel.
6,35 Domino - rel.

## HBO

**10,00 Panică la hotel Majestic** - comed., SUA, 1996
**11,30 Colegi de cameră** - comedie, SUA, 1995
**13,15 Cavaleri de onoare** - acț., SUA, 1997
**14,45 Viață de liceu** - comedie, SUA, 1998
**16,30 Destăinuiri** - dramă, SUA, 1997
**18,00 Stupizii** - comedie, SUA, 1996
**19,30 Houdini** - dramă, SUA, 1998
**21,00 Echipajul lui McHale** - comedie, SUA, 1997
**23,00 Înfruntarea** - acț., SUA, 1997
**1,00 Stăpânul fantomelor** - horror, SUA, 1996
**3,00 Jack Fulgerătorul** - suspans, SUA, 1994

## DISCOVERY

10,00 Comori pierdute ale antichității
10,55 Călătorii cu Anna Walker
11,20 Știința ultramodernă
11,50 Portrete din natură
12,45 Doctori de animale
13,10 Călători în timp
13,40 Medici detectivi
14,05 Povestiri de la Muzeul Negru
14,30 Super-mașini
15,25 Cucerirea zenitului
16,15 Avioane ultra-moderne
17,10 Jurassica
18,05 Călătorii cu Ana Walker
18,30 Din lumea supranaturalului
19,00 Lumea viețuitoarelor sălbatice
20,00 Animal X
20,30 Din lumea supranaturalului
21,00 Planeta dezlănțuită
22,00 Ghidul animalelor
23,00 Vânătorul de crocodili
0,00 Mașini extreme
1,00 Misterele istoriei
2,00 Animal X
2,30 Din lumea supranaturalului
3,00 Lumea viețuitoarelor sălbatice

## PRO TV INTERNAȚIONAL

0,00 Știrile Pro TV
1,00 Chestiunea zilei pe scurt
1,10 Chestiunea zilei
2,50 Revista presei
3,00 Știrile Pro TV
3,10 Profit - informații economice
3,15 P(r)oezia
3,20 Zero - rel.
4,15 Acasă la bunica
4,30 Acasă la români - rel.
5,30 la-mă acasă!
6,00 Știrile Pro TV
6,30 Știrile de Acasă
7,00 Acasă cu Ruxandra Săraru - rel.
8,00 Doctorul casei - rel.
8,30 Superabracadabra - rel.
10,00 Închiderea programului

## ATOMIC TV

7,00 Selector
10,25 Reactor
10,30 Selector
11,00 Atomix
14,00 Interactiv
15,30 Proaspete și fierbinți
15,55 Reactor - știrile zilei
16,00 VOT
17,00 Selector
19,00 Atomix
21,55 Reactor - știrile zilei
22,00 Selector
0,00 Insomnia

## TV 2

7,00 Magazin matinal; 7,30 Bună dimineața, Ungaria!; 9,30 TV 2 matineu; 10,30 Canalul șapte; **10,55 Plin de viață** - s.; 11,20 Ajută-te singur!; 11,45 Ofertă directă; 12,10 Talk-show; **12,35 Riviera** - s.; **13,00 Bogați și frumoși** - s.; **13,25 Talent nativ** - f. SUA, cu Robert Redford, Glenn Close; **15,50 Timecop** - s.; **16,40 Clinica** - s.; **17,30 Sunset Beach** - s.; **18,15 Visători îndrăgostiți** - s.; **19,00 Camila** - s.; 19,30 Fapte; 20,00 Roata norocului; **20,30 Înger sălbatic** - s.; 21,00 Darido - show; **22,10 Cursa** - f. SUA; 23,45 Bună seara, Ungaria!; **0,35 Ochi de pisică** - horror SUA, cu James Woods, Drew Barrymore

## PRO 7

7,30 Taff - magazin; **8,00 Mallorca** - s.; 8,50 Desene animate; **9,20 Cine-i bossul?** - s.; **10,00 Roseanne** - s.; **10,20 Evadare** - dramă, Canada, 1997 cu Patrick Dempsey; **12,00 Matlock** - s.; **13,00 Avocații** - s.; 14,00 Sam - magazin; 15,00 Talkshow-uri; 18,00 Taff - magazin; **18,30 Sub un acoperiș** - s.; 19,00 Simpsonii - d. a.; **20,00 Fam. Bundy** - s.; 20,30 Galileo - magazin; 20,55 Știri; **21,15 Nașul 2 - f. pol. SUA, 1974,** cu Al Pacino, James Caan, Robert De Niro; **1,10 Savior - Soldatul iadului** - f. acț. SUA 1997 cu Dennis Quid, Nastassja Kinski; **3,00 American Cyborg** - acț. SUA 1992 cu Joe Lara;

## RTL

7,00 Matinal; 7,30 Bună dimineața; 8,00 Matinal; **8,30 Între noi** - s.; **9,00 Vremuri bune...** - s.; **9,30 Living Single** - s.; **10,00 Ellen** - s.; 10,30 Mary Tyler Moore; **11,00 Dădaca** - s.; 11,30 Sabrina talk; 12,30 Duelul familiilor; 13,00 Magazin informativ - preliminarii Liga Campionilor; 14,00 Talkshow-uri; **18,00 Dădaca** - s.; **18,30 Între noi** - s.; 19,00 Magazinul landurilor; 19,30 Exclusiv - Stars; 19,45 Știri; 20,10 Exploziv - magazin; **20,40 Vremuri bune, vremuri rele** - s.; 21,15 Quiz show; **22,15 Camper-ul** - s. Germania; **22,45 Biroul** - s. Germania; 23,15 Plăcerea de a trăi - magazin; 0,15 TV Kaiser; 1,00 Jurnal; **1,30 Ellen** - s.

## TV 5

13,05 Întrebări; 14,00 TV 5 Info; 14,05 Magazin; 15,00 Jurnal TV; 15,15 Jocuri; 16,15 Alegerea mea; 17,00 Jurnal TV 5; 17,15 Întrebări; 17,30 Magazin; 18,05 Piramide; 18,30 Întrebări pentru campion; 19,00 Jurnal TV 5; 19,15 Thalassa; 21,00 Jurnal Belgia; 21,30 Jurnal France 2; **22,05 Diva** - s.; 23,00 Jurnal TV 5

## EUROSPORT

9,30 Sumo; 10,30 Jocuri olimpice - portrete; 11,00 Fotbal - calificări cupa UEFA; 13,00 Fotbal- cupa UEFA; 14,00 Motorsport magazin; 15,00 Fotbal pe plajă; 16,00 Fotbal; 17,00 Auto - Formula 3000 - Spa/Belgia în direct; 17,45 Fotbal - Liga Campionilor; 18,30 Auto - Formula 3000 în direct; 19,00 Moto - superbike; 19,30 Curse camioane CE, Osnabrück; 20,30 Moto - Offroad magazin; 21,30 Tenis - turneu WTA New Hawen semifinale; 23,00 Fotbal - Liga campionilor; 0,00 Fotbal - meciuri clasice '95/'96; 1,00 Sportcentre; 1,15 Box profesional;

## RADIO ARAD & RADIO CONTACT (99,1 MHz)

**5,00-8,00 Lupta cu somnul**
**8,00-10,00 Bună dimineața, Arad!**
**10,00-12,00 Tovarășii mei**
**12,00-14,00 Pulsul zilei**
**14,00-15,00 Radio Magazin - Deutsche Welle**
**15,00-17,00 Contact FM**
**17,00-19,00 Muzica pe sufletul tău**
**19,00-19,30 Bună seara, Arad!**
**19,30-20,00 Viața spirituală**
**20,00-21,00 Nodul gordian**
**21,00-23,00 Lumea voastră**
**22,00 Vineri nu mi-e somn**

## RADIO PRO FM (92,1 MHz)

**1,00-3,00 MINISTRY OF SOUND SESSION** cu Mihai Gurei; **3,00-5,00 MUZICĂ; 5,00-5,30 BULETIN DE ȘTIRI** la fiecare sfert de oră; **5,30-8,00 PRO FM PÂNĂ LA UNU** cu Nono Semen și Laura Călăceanu; **7,00-10,00 PRO FM PÂNĂ LA UNU** cu Cătălin Lăpușcă; **10,00-13,00 PRO FM PÂNĂ LA UNU** cu Mihai Dobrovolschi; **13,00-14,00 13-14 CU ANDREI** cu Andrei Gheorghe; **14,00-17,00 POFTIM PRO FM** cu Cristian Pavel; **17,00-18,00 TOP TEN PRO FM** cu George Vintilă; **18,00 - 19,00 FABRICAT ÎN ROMÂNIA** cu Andrei Gheorghe; **19,00-20,00 252.26.42** cu Călin Gheorghe; **20,00-23,00 LATINO PARTY** cu Vali Bărbulescu; **23,00-2,00 HOT PARTY MIX** cu Mihai Gurei;

## RADIO TIMIȘOARA

**6,00 Ceasurile dimineții; 8,00 Muzică populară cu dedicații; 9,00 Cânt din suflet; 10,00 Radio circuit; 11,00 Gramofon; 12,00 Miez de la polul vest 13,00 Emisiune în lb. germană; 14,00 Emisiune în lb. maghiară; 15,00 Emisiune în lb. sârbă; 16,00 Radio cocktail; 18,00 Actualitatea radio; 18,10 Trasee turistice; 19,00 Radiojurnal; 19,15 Idei în dialog; 20,05 Istoria muzicii rock; 20,50 Călătorie în lumea poveștilor; 21,00 Curierul de seară**
**Știri:** 6,00; 7,55; 11;00; 12,50; 17,00; 20,00; 21,00; 21,55.
**Radio Jurnal:** 7,00; 16,00; 19,00.

## RADIO SEBIȘ

**6,00 Matinal „21"**
**9,00 Alo, tu alegi!**
**10,00 Cafeaua de zece**
**12,00 Magazin „21"**
**14,00 Astăzi te sărbătorim** - muzică populară și dedicații muzicale
**15,00 Secvența „21"**
**18,00 La mulți ani!** - dedicații muzicale
**19,00 Rock Da Hause**
**20,00 Adina și Pamela Șou**
**22,00 Club „21"**
**0,00 Telefonul îndrăgostiților**

## TVR 1

7,00 Fotbal: Galatasaray Istanbul - Real Madrid - rel.
8,30 Desene animate
**9,50 Zorro** - s.
10,45 Agendă Mamaia 2000
10,55 Români fără frontiere
**11,50 Microcosmos** - av. Franța, 1996
**13,10 F.B.I. C-16** - s.
14,00 Arca Marinei
16,15 Auto Club
16,35 Spectacolul lumii
**17,05 Dinastia Strauss** - s.
18,00 Teleenciclopedia
19,00 Agendă Mamaia 2000
**19,10 Hotelul Payne** - s.
**19,35 Ai vrea tu** - s.
20,00 Jurnal * Meteo
20,30 Festivalul și Concursul de muzică pop, Mamaia 2000
**22,00 Niciodată nu e prea târziu** - s.
22,55 Jurnal
23,00 Recital Divertis
23,40 Săptămâna sportivă
**0,00 Festivalul Mamaia 2000**

## TVR 2

**7,00 Domnișoara Andrea** - s., rel.
**7,50 Femeia ispititoare** - s., rel.
8,35 Toți împreună
9,20 Osia lumii
**9,50 Nu mai sunt tineri - dramă,Franța, 1994**
12,55 Barocul altfel
13,25 Supraviețuitorii din lumea animalelor
**14,20 Un înger adolescent** - s.
14,45 Știri
14,50 Atlas
15,20 Scoția - documentar
16,20 D'ale lu' Mitică
**16,50 Domnișoara Andrea** - s.
**17,40 Femeia ispititoare** - s.
18,30 Telejurnal TVR 2
**18,40 Lumini și umbre** - s.
19,40 Top TVR 2
20,40 Adevăratele povești hollywoodiene
**21,30 Primul val** - s.
22,20 Știri
**22,25 Star Trek - Voyager** - s.
**23,15 Nestor Burma și frumoasa pariziancă** - suspans, Franța, 1998
0,45 TVM. Mesager

## PRO TV

7,00 Desene animate
**8,30 The Eb Adventure** - s.
**10,10 Singură pe lume** - dramă, SUA, 1934
11,45 Gilette - lumea sportului
12,10 Promotor
12,50 Știrile Pro TV
13,00 Zero - Emisiune pentru tineri
**14,00 Dragul de Raymond** - s.
**14,30 Cybill** - s.
**15,00 Benny Hill** - s.
**15,30 Hercule** - s.
16,30 Profashion
**17,00 Fotbal: Rocar-Steaua, în Divizia Națională**
19,00 Știrile Pro TV
19,30 Steaua ta norocoasă
**(●) 21,30 Pericol în Harlem** - suspans, SUA, 1991
23,15 Golurile etapei
**23,20 Doi polițiști și jumătate** - s.
**0,15 Fantezii erotice - f. erotic SUA**
1,30 Zero - rel.
**2,30 Cybill** - s. rel.
**2,30 Dragul de Raymond** - s. rel.
3,00 Benny Hill
**3,30 Hercule** - s. - rel.
4,15 Steaua ta norocoasă - rel.
6,00 Profashion - rel.

## TV ACASĂ

10,00 Știrile de Acasă - rel.
10,30 Acasă la bunica - rel.
10,45 Căsuța poveștilor - rel.
**11,00 Dragoste și putere** - rel.
**11,25 90-60-90 Fotomodele** - s., rel.
**12,10 Războiul pasiunilor** - s., rel.
13,00 Ia-mă acasă!
13,30 Doctorul casei
**14,00 Verdict: crimă!** - s.
**15,00 Milady** - s.
**16,35 Dragoste și putere** - s.
**17,00 Lassie** - s.
**17,30 Trei femei** - s.
**18,30 Diagnostic crimă** - s. SUA, 1994
19,30 Acasă la români
**21,00 Recruții - f. SUA, 1981**
**22,45 Woodstock** - f. SUA, 1970, cu Joan Baez
0,00 Închiderea programului Acasă

## ANTENA 1

**7,00 Condiția umană - dramă, SUA, 1991**
8,55 Aerobic show
9,00 Casa de piatră
9,30 Roata de rezervă
10,30 Atletism: Turneul Golden League
**13,00 În căutarea gloriei** - s.
**14,00 Totul despre Sydney** - s.
**14,30 Villa Vanilla** - dramă, Franța, 1998
16,30 Clanul Popeștilor
**17,00 Numai dragostea** - dramă, SUA, 1998
19,00 Observator
**19,45 Născut învingător - dramă, SUA, 1984**
22,00 Observator
**(▲) 22,15 Arma crimei** - dramă, SUA, 1985
**(▲) 0,15 Triunghiul de platină**- thriller, SUA, 1988
**(■) 2,00 Soția infidelă** - erotic, Franța
**4,00 Aventuri în junglă** - rel.
**4,30 Condiția umană** - dramă, SUA, 1991
6,30 Casa de piatră - rel.
7,00 Roata de rezervă- rel.

## TV ARAD

**7,00 Condiția umană - dramă, SUA**
8,55 Aerobic show
**9,00 Aventuri în junglă - ep. 25**
**9,30 Casa de piatră** - s.
10,00 Știri TVA - rel.
10,30 Turneul de atletism - Golden League (înregistrare de la Bruxelles)
**13,00 În căutarea gloriei** - s.
**14,00 Totul despre Sydney - ep.1**
**14,30 Villa Vanille - dragoste, Franța 1998 (prima parte)**
16,30 Clanul Popeștilor
17,00 Fashion Club
17,30 Divertisment
18,30 Știri TVA
19,00 Observator
**19,45 Născut învingător - dramă SUA, 1984**
22,00 Știri TVA
În continuare, program identic cu cel al Antenei 1

## TV INTERSAT

8,55 Deschiderea programului
**9,00 O luptă pe viață și pe moarte - film**
10,30 Animated classics
11,00 Știrile Intersat - rel.
**11,30 Atlantis Family** - s.
**12,00 Mica prințesă și drăcușorul** - film
13,30 100 de ani de cinema - rel.
14,00 Căile ferate britanice s.
**14,35 Vânătorul american** - s.
15,00 Memorii din anul 1981
**16,00 Delta fierbinte - f.**
**17,30 Max Ghick - s.**
18,00 Intersat cultural
18,45 Știrile Intersat
**19,30 Casa de nebuni** - s.
20,00 Transmisiune în direct de la Terasa Corleone de pe strandul Neptun - „Show cu ecou"
**(▲) 22,00 Sacrificiu din iubire - f.**
23,30 Știrile Intersat - rel.
(■) 0,00 Erotica
1,00 Închiderea programului

## ANIMAL PLANET

8,00 Salvați și salvatori
9,00 Reportaje de la grădina zoologică
9,30 Hollywood Safari
10,30 Medic de animale - 2 ep.
11,30 Totul despre Australia
12,30 Aventurile vânătorului de crocodili - 2 ep.
13,30 Parcul maimuțelor
14,00 Vânătorul de crocodili
15,00 Urgențe veterinare - 2 ep.
16,00 Adaptarea
17,00 Printre sălbăticiuni
18,00 Familii din lumea animalelor
19,00 Vânătorul de crocodili
20,00 Acvanauții - 2 ep.
21,00 Salvați și salvatori - 2 ep.
22,00 Echipa de intervenție - 2 ep.
23,00 Animalele sălbatice ale Americii de Sud
0,00 Aventurile vânătorului de crocodili

## BUDAPESTA 1

6,45 Lumea satului; 7,00 Mesajul trecutului; 9,00 Religie; 9,10 Zanzibar - emis. pt. tineri; 10,30 Dute-vino; 11,05 Unde - ce? - mag.; 11,30 Emisiunea pensionarilor; 12,00 Fereastra - mag. informativ; 13,00 Știri; 13,05 Bravo TV; 13,55 Auto - Formula 1 - MP al Belgiei; 15,05 Balaton mozaic - mag. turistic; 15,35 Delta; 16,00 Secolul nostru; 16,30 Căminul - magazin: Locuințe în Maroc; 17,00 Cinci inele pentru Sydney; 17,50 Telesport - fotbal, campionatul Ungariei; 20,00 Loto-show; 20,20 Sunete de fond; 20,30 Știri; 21,00 Bruhaha - mag. distractiv; **22,10 Plan mortal - f. tv. SUA**, cu James Caan; 0,45 Lumea minunată; **0,40 Sfârșit - f. Franța-Anglia**, cu Jeremy Irons

## BUDAPESTA 2

8,25 Lumea satului; **8,40 Cer senin** - s.; 9,30 Magazinul minorităților; 12,05 Rondo; **13,05 Salvatorii** - s.; 14,05 Emerton '99; **15,00 Omul de pe insula Man - f. Anglia**; **17,10 Compania aeriană - s.**; 17,55 Compoziții muzicale de Lehar; 19,30 Cocktail extrem; 19,40 Satelit - show; 20,15 Castravete - show-cabaret; 20,35 Desene animate; 21,00 Știri, sport; 21,30 Cheful adolescenților; 22,00 Ne întâlnim la Sydney; 23,00 Ape tăcute; 23,55 Strada speranței - s. SUA; 0,40 Bravo TV


**VĂ RECOMANDĂM**

**ANTENA 1 - (▲) 22,15**
**Arma crimei - dramă, SUA, 1985**



**VĂ RECOMANDĂM**

**PRO TV - 21,30**
**Pericol în Harlem - polițist**

Doi polițiști duri, experți în viața pe periculoasele străzi din New York, urmăresc de mult timp fiecare mișcare a lui Nino Brown, capul unei rețele de traficanți de droguri. Complet lipsit de milă sau emoții, inteligentul Brown și-a construit un imperiu și a transformat o clădire din Harlem într-o fortăreață. Scotty și Nick nu reușesc să pună mâna pe el, iar Nino începe să se creadă invincibil și setea lui de putere devine de nestăpânit. Însă totul amenință să se năruie când un fost client acceptă să devină informator al poliției.




## PRIMA

**7,00 Milagros** - rel.
8,00 Taifas
**13,00 Milagros** - s.
14,00 Motor - rel.
14,30 Exploziv - rel.
**15,00 Justiție militară - s., rel.**
15,55 Clip Art
**16,00 Salvați de clopoțel** - s.
**17,00 Comisarul Rex** - s.
18,00 Focus
**19,00 Real TV**
19,30 Impact
19,50 Cronica cârcotașului
**(●) 20,00 Câmpul** - f. SUA, 1989, cu Richard Harris, Sean Bean, Tom Berenger
22,00 Mare distracție mare!
**22,50 Cronica cârcotașului** - s.
23,00 Impact - rel.
23,30 Comisarul Rex - s.

## TELE 7 ABC

7,00 Bună dimineața, România!
10,00 Teleshopping
10,25 Economic ABC - rel.
10,50 Gura lumii - rel.
11,00 Dan Diaconescu în direct - rel.
12,00 Măștile puterii - rel.
13,00 Ora unu a venit
13,05 Măștile puterii - rel.
13,30 Lumea misterelor - rel.
14,00 Primul pas - rel.
15,00 Teleshopping
15,30 Tinerețe fără bătrânețe
16,00 Post Meridian
17,00 Dați vina pe Corina
18,00 Clubul microbiștilor
19,00 Telejurnal
19,30 Economic ABC
19,45 Gura lumii
20,00 Dan Diaconescu în direct
21,00 Reporter Tele 7
22,30 Viața noastră cea de toate zilele
1,00 Ora unu a venit
1,05 Nopți albe
2,10 Documentar
2,50 Telejurnal - rel.
3,30 Economic ABC - rel.
4,00 Dați vina pe Corina - rel.
5,00 Concert - rel.
6,00 Tinerețe fără bătrânețe - rel.

## HBO

**10,00 Naufragiul - aventuri, SUA, 1991**
**11,30 Dragă, am micșorat copiii!**
**12,15 Legionarul - acțiune, SUA, 1998, cu Jean-Claude Van Damme**
**14,00 Șapte ani în Tibet - dramă, SUA, 1997**
**16,15 E petrecerea mea - dramă, SUA 1996**
**18,00 Sergentul Bilko - comedie, SUA, 1996, cu Steve Martin**
**19,30 Specii 2 - horror, SUA, 1998**
**21,00 După 20 de ani - dramă, SUA, 1998, cu Kerry Fox, Rosie Flanagan**
**22,30 Stargate - s.**
**23,15 Ziua judecății - acțiune, SUA, 1999**
**0,45 Creaturile - thriller, SUA, 1994, cu Donald Sutherland**

## DISCOVERY

10,00 Momente cruciale ale istoriei
10,55 Călătorii cu Anna Walker: Vietnam
11,20 Știința - ultramodernă
11,50 Amazonia neîmblânzită
12,45 Nebuni după mașini
13,10 Călători în timp
13,40 Conexiuni
14,30 Paranormal
15,25 Planeta - ocean
16,15 Aripi
17,10 Pinochet și Allende - Anatomia unei loviturі de stat
18,05 Călătorii: Peru
18,30 Actualități Discovery
19,00 Leopardul - prințul animalelor de pradă
20,00 Dincolo de anul 2000
20,30 Actualități Discovery
21,00 Recruți sub tensiune
22,00 Ultimul huski
23,00 Deschizătorii de drumuri: Malawi
0,00 Super-mașini: Ferrari
1,00 Momente cruciale ale istoriei
2,00 Dincolo de anul 2000
2,30 Actualități Discovery
3,00 Leopardul - prințul animalelor de pradă

## PRO TV INTERNAȚIONAL

0,00 Știrile Pro TV
1,00 Chestiunea zilei pe scurt
1,10 Chestiunea zilei
2,50 Revista presei
3,00 Știrile Pro TV
3,10 Profit
3,15 P(r)oezia
3,20 Acasă cu Ruxandra Săraru - rel.
4,15 Acasă la bunica
4,30 Ministerul comediei
6,00 Știrile Pro TV
6,30 Știrile de Acasă
7,00 Bună dimineața, Pro TV e al tău!
10,00 Închiderea programului Pro TV Internațional

## ATOMIC TV

7,00 Selector
10,25 Reactor - rel.
10,30 Cinematomic - rel.
11,00 Atomix
14,00 Interactiv
15,30 Proaspete și fierbinți
15,55 Reactor - știrile zilei
16,00 Rockada - rel.
17,00 Selector
19,00 Atomix
21,55 Reactor - știrile zilei
22,00 Atomic Café
22,30 Selector
23,00 Metropolis
0,00 Insomnia

## TV 2

7,00 Magazin matinal; 7,30 Bună dimineața, Ungaria!; 9,30 Matineu TV 2; **10,40 Canalul șapte** - s.; **11,05 Plin de viață** - s.; **11,30 Clinica de animale** - s.; 11,55 Ofertă directă; **12,45 Riviera** - s.; **13,10 Bogați și frumoși** - s.; **13,50 Laurence al Arabiei - f. av. Anglia, p. 2; 15,50 Clinica - s.; 16,40 Sunset Beach - s.; 17,30 Îndrăgostiți visători - s.; 18,30 Esperanza - s.; 19,00 Camila** - s.; 19,30 Fapte; 20,00 Roata norocului; **20,30 Înger sălbatic** - s.; 21,00 Urme fierbinți; **21,50 Alfaman** - s. Germania; 23,40 Bună seara, Ungaria!; 0,30 Hotare fără sfârșit

## PRO 7

7,35 TAFF - magazin; **8,00 Mallorca** - s.; 8,20 Desene animate; **9,25 Cine-i șeful?** - s.; **9,55 Roseanne** - s.; **10,25 Apartamentul lui Joe - comed. fantasy 1996**, cu Megan Ward; **12,00 Matlock** - s.; **13,00 Avocații** - s. 14,00 Sam - magazinul amiezii; 15,00 Talkshow-uri; 18,00 Taff - magazin; **18,30 Sub un acoperiș** - s.; **19,00 Simpsonii** - s.; **20,00 Fam. Bundy** - s.; 20,30 Galileo - magazin științific; 20,55 Știri; **21,15 Nevada mortală - thriller SUA, 1997**; 23,15 Magazin erotic; **0,05 Hollywood Madam - f. pol. SUA, 1994**, cu Michael Nouri; **1,40 Vampirella** - fantasy, SUA, 1996

## RTL

7,00 Șapte fix; 7,30 Bună dimineața!; 8,00 Opt fix; **8,30 Între noi** - s. Germania; **9,00 Vremuri bune...** - s. Germania; **9,30 Living Single** - s.; **10,00 Ellen** - s.; 10,30 Mary Tyler Moore; **11,00 Dădaca** - s.; 11,30 Sabrina - talk; 12,30 Duelul familiilor - concurs TV; 13,00 Magazinul amiezii; 14,00 Talkshow-uri; **18,00 Dădaca** - s.; **18,30 Între noi** - s. Germania; 19,00 Magazin regional; 19,30 Exclusiv magazin; 19,45 Știri, sport, meteo; 20,10 Exploziv magazin; **20,40 Vremuri bune, vremuri rele** - s. Germania; **21,15 Quiz show**; **22,15 Cei mai buni medici** - s.; 23,15 Stern TV - De la nimeni la vedetă TV; 1,00 Jurnalul nopții; **1,30 Ellen** - s.

## TV 5

13,05 100% Întrebări; 14,05 Timpul prezent; 15,00 Jurnal TV 5; 15,15 Poliția judiciară; 17,00 Jurnal TV 5; 17,15 Întrebări TV 5; 17,30 Magazin; 18,05 Piramide; 18,30 Întrebări pentru campion; 19,00 Jurnal TV 5; 19,15 Poliția judiciară; 21,00 Jurnal Elveția; 22,05 Magazin; 1,00 Jurnal Franța

## EUROSPORT

9,30 Ciclism - turul Spaniei; 10,30 Fotbal - Eurogol magazin; 12,00 Atletism; 13,00 Sărituri de pe stânci; 13,30 Ad Natura magazin; 14,30 Yachting magazin; 15,00 Ciclism - turul Spaniei; 16,00 Ciciclism - turul Spaniei et. 5 în direct; 18,30 Motorsport - mașini sport; 19,30 Motorsport magazin; 20,30 Atletism - Thessaloniki - în direct; 23,00 Handbal - turneul celor 4 națiuni Strassbourg (f); 0,00 Box; 1,00 Sporturi extreme


**ANUNȚ**

**Consiliul de Administrație al S.C. „C.D. PÎNCOTAS" S.A.** convoacă în data de 2.10.2000, orele 15,00, la sediul din str. Gării nr. 23-29 localitatea Pîncota, jud. Arad, Adunare Generală Ordinară, cu următoarea ordine de zi:

- modificarea componenței Consiliului de Administrație
- analiza situației economico-financiare a unității și luarea măsurilor adecvate
- diverse

În cazul în care Adunarea Generală Ordinară a Acționarilor nu va întruni cvorumul necesar pentru prima convocare, a doua adunare va avea loc la data de 3.10.2000 în aceleași condiții.



**ELECTRONIC SHOP**
P-ta UTA, bl. U1-2, tel/fax: 271123; 271642; 289642
Canon
**Furnizorul TĂU de:**
*- Copiatoare*
*- Imprimante*
*- Calculatoare*
*- Service*
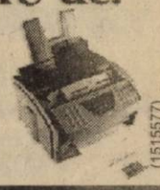
(1515577)

## TVR 1

7,00 Telematinal
11,20 TVR Cluj-Napoca pentru alte naționalități
**12,10 Justiție militară** - rel.
13,00 Lumini ale creatorilor din umbră: Operatorii (II)
14,00 Jurnal
14,15 CiberFan. Comunicații
**(●) 14,30 Promontoriul groazei** - f. SUA, 1962, cu Robert Mitchum
16,05 O vedetă ... populară. *Invitat: Drăgan Muntean
**17,30 Orice e posibil** - s.
18,00 Impas în doi
18,30 Garantat 100%
19,00 Avanpremieră Știri
19,05 Corect
**19,15 Sunset Beach** - s.
20,00 Jurnal * Meteo
20,35 Sport
**20,45 Justiție militară** - ep. 12
21,35 Recurs la morală
**22,20 Inelul cu scorpion** - f. Australia, 1990 - p. I, cu Caroline Goodall, Jack Scalia, Catherine Oxenberg
**23,25 Jurnalul de noapte**
0,15 Lumea dansului. Carmen - spectacol realizat pentru TV de coregraful Mats Ek

## TVR 2

**7,00 Domnișoara Andrea** - rel.
**7,50 Femeia misterioasă** - rel.
8,35 Toți, împreună. Emisiune în limba maghiară
9,35 Omul și muzica - rel.
10,30 Ferma - rel.
11,30 Spațiu francofon - rel.
12,00 Desene animate
12,30 Trupa DP2
15,30 Călătorind prin țară - rel.
15,45 Călătoria spre stele - doc.
16,00 Știri
**16,05 Obsesia** - s.
**16,50 Domnișoara Andrea** - s.
**17,40 Femeia ispititoare** - s.
18,30 Telejurnal TVR 2
19,00 Știri bancare. Meteo
19,05 Imagini din țara lui Hypnos - doc.
**20,00 Serenadă pentru etajul XII** - comed. România, 1977. Cu: Toma Caragiu, Ileana Stana Ionescu, Octavian Cotescu
21,15 Mit și istorie
22,00 Călătorind prin țară. Dinozauri la castel (II)
**22,15 Insula** - dramă, Franța, p. VIII
23,00 Știri
23,05 Omul și muzica: Viena, sfârșitul unui imperiu
0,00 TVM. Mesager

## PRO TV

7,00 Bună dimineața, Pro TV e al tău!
**10,00 Tânăr și neliniștit** - rel.
**10,45 Doi polițiști și jumătate** - s. rel.
**11,30 Academia de poliție** - s.
**(●) 12,15 Bobocelul** - s. rel.
**14,30 Specialiștii** - s.
**15,15 Protectorii** - s., rel.
**16,05 Tânăr și neliniștit** - s.
16,50 Sens unic
17,00 Știrile Pro TV
**17,30 Lumi diferite** - s.
**18,30 Seinfeld** - s.
19,00 Știrile Pro TV
19,55 Momente de aur ale Jocurilor Olimpice
**(●) 20,00 O dădacă mușculoasă** - comed. SUA, 1993, cu Hulk Hogan, Austin Pendleton, regia Michael Gottlieb
21,45 Știrile Pro TV
21,50 Chestiunea zilei pe scurt
**(●) 22,00 Lanțuri rupte** - f. SUA, 1987, cu Val Kilmer, Sonia Braga
0,00 Știrile Pro TV
**0,15 Doi polițiști și jumătate** - s.
**1,15 Seinfeld** - rel.
**(●) 1,45 Nemuritorul 2** - f. SUA, 1991, cu Christopher Lambert, Virginia Madsen, Michael Ironside, Sean Connery
3,15 Știrile Pro TV
**3,30 Academia de poliție** - rel.
**4,30 Oz, închisoarea federală** - s.
**5, 30 Picturi pe sticlă** - s.
**6,15 Lumi diferite** - s., rel.

## TV ACASĂ

10,00 Știrile de Acasă - rel.
10,30 Acasă la bunica - rețete culinare, rel.
10,45 Căsuța poveștilor - rel.
**11,00 Dragoste și putere** - rel.
**12,00 90-60-90 Fotomodele** - rel.
**13,00 Războiul pasiunilor** - rel.
**14,00 Femeia vieții mele** - rel.
**15,00 Milady** - s.
**16,35 Dragoste și putere** - s.
17,00 Desene animate
17,10 Acasă la români - muzică populară
17,15 Acasă la bunica - rețete culinare
**17,30 Trei femei** - s.
18,30 Știrile de Acasă
**19,05 Războiul pasiunilor** - s.
**20,00 90-60-90 Fotomodele** - s.
**21,00 Femeia vieții mele** - s.
**(●) 22,00 Lagărul morții** - acțiune, SUA, 1986, cu David Carradine, Charles R. Floyd, Steve James, regia G. Amir
23,30 Acasă la români - rel.
0,00 Închiderea programului Acasă

## ANTENA 1

7,00 Observator
7,55 Aerobic Show
**8,00 Kelly** - s.
8,30 Desene animate
10,00 Știri
**10,10 Pasărea spin** - s., rel.
**11,00 Camila** - rel.
**12,00 Aventuri în Miami** - s.
13,00 Știri
**13,15 Reîntâlnirea cu Jeannie** - comed. SUA, 1991, cu Bill Daily, Barbara Eden
**15,00 Air America** - s.
**16,00 Scandalul** - s.
17,00 Știri
17,15 Divertisment Vouă
**17,20 Casa de pe plajă** - ep. 32
**18,10 Pasărea spin** - s.
19,00 Observator
19,55 Divertisment Vouă
**20,00 Duelul inimilor** - f. Anglia, 1990, cu Michael York, Geraldine Chaplin
22,00 Marius Tucă show
23,00 Observator
23,30 Divertisment Vouă
**(▲) 23,35 Supravegherea** - f. acț. SUA, 1991, cu Susan Almgren, Michael Ironside, David Carradine
**4,30 Casa de pe plajă** - s., rel.

## TV ARAD

7,00 Observator
7,55 Aerobic show
**8,00 Kelly** - s.
8,30 Știri TVA
**9,30 Pantera roz** - s.
10,00 Știri
**10,10 Pasărea spin** - s.
**11,00 Camilla** - s.
**12,00 Aventuri în Miami** - ep. 5
13,00 Știrile amiezii
**(●) 13,15 Reîntâlnire cu Jeannie** - comed. SUA, 1991
**15,00 Air America** - s.
**16,00 Scandalul** - s.
17,00 Știri
17,15 „Vouă"
17,20 Divertisment
18,00 Emisiune în lb. bulgară
18,30 Știri TVA
19,00 Observator
**20,00 Duelul inimilor** - f. Anglia
22,00 Știri TVA
În continuare program identic cu cel al Antenei 1

## TV INTERSAT

8,55 Deschiderea programului
**(▲) 9,00 Fără scăpare** - f., rel.
10,30 Cartuna Show
11,00 Știrile Intersat - rel.
**11,30 Ți-e teamă de întuneric** - s.
**(▲) 12,00 Fotografia ucigașă**- f. rel.
13,30 Emisiune în limba sârbă - rel.
**14,00 Provocarea naturii** - s.
**14,30 Radical Power** - s.
15,00 Mistere, farmece și miracole - doc.
**15,20 Preciosa** - ep. 76, rel.
**16,00 Underdog show** - ep. 16
16,30 Emisiune în limba maghiară
17,30 Obiectiv economic
17,45 Comorile lumii
**18,00 Dulce ispită** - s.
18,45 Știrile Intersat
**(▲) 19,30 Închisoarea secretelor - f.**
21,00 Mistere, farmece și miracole - doc.
**21,20 Preciosa** - ep. 77
**22,00 În drum spre casă - f.**
23,40 Știrile Intersat - rel.
(■) 0,10 Erotica
1,10 Închiderea programului

## ANIMAL PLANET

8,00 Aventurile vânătorului de crocodili
9,00 În lumea animalelor
10,00 Noile aventuri ale lui Black Beauty
11,00 Medic de animale
12,00 Animalele lui Aspinall
12,30 În lumea animalelor
13,00 Cazurile judecătorului Wapner
14,00 Aventurile vânătorului de crocodili
14,30 În mijlocul naturii
15,00 Animalele lui Aspinal
16,00 Salvați animalele!
16,30 În lumea animalelor
17,00 „Profesiuni" canine
18,00 Totul despre lumea animalelor
18,30 Aventurile vânătorului de crocodili
19,00 Salvați animalele!
19,30 În mijlocul naturii
20,00 Acvanauții
20,30 Aventurile vânătorului de crocodili
21,00 Universul naturii
21,30 Broaștele țestoase de la Lara
22,00 SOS animalele
23,00 Vânătorul de crocodili
0,00 Animale de pradă
1,00 Urgențe veterinare

## BUDAPESTA 1

6,45 Lumea satului; 7,00 Magazin matinal; 9,30 Mileniul; **9,35 Bestia** - s.; 10,00 Doar astăzi! - mag. distractiv; **10,30 Formula 1** - s.; **12,30 Totul pentru iubire** - s.; 13,00 Știri; 13,10 Jurnale regionale; 14,00 Programe pentru minorități; 15,05 Jurnale de actualități din 1935; **15,10 Veszprem - f.** Ungaria; 16,50 Mileniu; 17,00 Curs de engleză; 17,30 Indicator; 18,00 Ne întâlnim la Sydney!; 19,00 Știri; 19,15 Jurnale regionale; 19,25 Zgomote de fond; 19,30 Olimpiadele mele - 1960, Roma; 20,30 Știri, sport; 21,00 Show juridic; **21,30 Marele cutremur din Los Angeles** - f. SUA, ep. 1; 23,00 Știri, actual; 23,30 Tema; 23,45 Sunete de fond; 23,50 Salon maghiar - săptămânal cultural; 0,25 Crapul din aur - f. Japonia

## BUDAPESTA 2

6,45 Lumea satului; 7,00 Matinal; 9,30 Panorama; 10,00 Un sunet și câteva măști; 10,35 Sărutul muzei; 11,00 Sărbătoarea Haydn cu Sir Peter Ustinov - 2/2; 12,05 Ape liniștite; 13,05 Micuța noastră familie; 14,00 Știrile amiezii; 15,05 Fum de aur; 16,40 Selecțiuni muzică ușoară; 17,00 Strada școlii; 18,30 Contemporani; 19,00 Retrospectiva Olimpiadei din Atlanta; 20,45 Desene animate; 21,00 Știri, meteo; 21,30 Maghiari celebri; **22,25 Numele planetei - Pământ** - s. SF; **23,10 Zona crepusculară** - s.; 0,05 Ora de închidere; 1,05 Halo, sunt aici! - em. lui Szilagyi Ianos

eta - 2u computer
- Calculatoare
- Imprimante
- Retele
- Soft
- Service
OFERTĂ SPECIALĂ
CARCASĂ ATX 230W
PLACA DE BAZĂ SIS 530, BUS 100, 512ko
AMD K6-2 500MHz
HDD 4,3GB UDMA
Placa Video 8MB Shared
FDD 3,5"/1.44MB
SOUND 16b on board
SDRAM 32MB Pc100
MONITOR 15"
TASTATURA
MOUSE + PAD
409USD + TVA
ARAD, CLOȘCA 2
Tel./Fax.: 251838
INTRARE DE PE B-DUL REVOLUȚIEI

VINDEM MICROBUZ
RENAULT MASTER
3,5 tone - 13 m.c.
- stare bună.
TELEFON: 280175; 281800
(4515/43)



## PRIMA

7,00 Program pentru copii
10,00 Creaturi sălbatice - doc.
11,00 Sport Magazin
14,00 Motor
(●) 14,30 Exploziv - rel.
**15,00 Iubire trădată** - dramă, SUA, 1992
**17,00 Comisarul Rex - s.**
18,00 Focus
19,00 Real TV
19,30 Impact
**20,00 Dr. Strangelove** - acț., SUA, 1964
**(●) 22,00 Vremuri de război - s.**
23,00 Impact - rel.
**23,30 Comisarul Rex - s.**
**0,30 Confesiuni erotice** - s.
1,30 Focus - rel.

## TELE 7 ABC

8,00 Dan Diaconescu în direct - rel.
9,00 Țara spiridușilor
10,00 Motor extrem
10,45 Economic ABC - rel.
11,00 Țara de dincolo de București - rel.
12,30 Gura lumii
12,35 Documentar
13,00 Ora unu a venit
13,05 Studioul Tudor Vornicu
15,00 Clubul ABC
15,30 Dreptul la apărare
16,30 Lumea misterelor
17,00 Rendez-vous la Tele 7
18,00 Lumea în clipa 2000
19,00 Telejurnal
**19,45 Derrick** - s.
21,00 Documentar
21,30 O noapte cu Adrian Păunescu
1,30 Rendez-vous la Tele 7 - rel.
2,30 Telejurnal - rel.
3,00 Lumea în clipa 2000 - rel.
4,00 Studioul Tudor Vornicu - rel.
7,00 Țara spiridușilor - rel.

## HBO

**10,00 Desene animate**
**11,00 Dragă, am micșorat copiii!** - s.
**11,45 Băieții cu ziarele - f. av. SUA, 1992**
**13,45 Așa e viața - dramă, SUA, 1998**
**15,15 Dr. Jekyll și dna Hyde - comedie SUA, 1994**
**16,45 Fum de țigară - dramă, SUA, 1995**
**18,45 Inimă de dragon - av. SUA, 1993**
**20,30 Cinema ● Cinema ● Cinema**
**21,00 Twister - thriller, SUA, 1996**
**23,00 Afaceri necurate - acț. SUA, 1998**
**0,30 Asasinul din rețea - horror, SUA, 1993**
**2,00 Hot Boyz - f. acț. SUA, 1999**
**3,30 Spawn -s.**

## DISCOVERY

10,00 Adâncuri interzise
10,55 Călătorii cu Anna Walker
11,20 Din lumea supranaturalului
11,50 Lumea sălbatică
12,45 Animal X
13,10 Din lumea supranaturalului
13,40 Planeta dezlănțuită
14,30 Ghidul animalelor
15,25 Vânătorul de crocodili
16,15 Mașini extreme
17,10 Comori pierdute ale antichității
18,05 Mașini extreme
19,00 Tancuri
21,00 Locuri invizibile
22,00 Secolul descoperirilor
23,00 Ghidul animalelor
0,00 Planeta dezlănțuită
1,00 Adâncurile interzise
2,00 Planeta - ocean
3,00 În căutarea unor lumi dispărute

## PRO TV INTERNAȚIONAL

0,00 Știrile Pro TV
0,30 Fotbal Divizia A: Rocar - Steaua
2,00 Acasă la români
3,30 Retrospectivă Chestiunea zilei
4,00 Retrospectivă P(r)oezia
4,15 Profashion
4,30 Promotor
5,00 Ia-mă Acasă!
5,30 Doctorul casei
6,00 Vacanța Mare - rel.
7,00 Steaua ta norocoasă
9,00 Profesiunea mea: Cultura
10,00 Închiderea programului

## ATOMIC TV

7,00 Selector
10,30 Romanian Top 100
12,30 File de poveste
13,00 Best of Extreme Sports - rel.
13,30 Cinematomic - rel.
14,00 K Lumea
16,00 Selector
18,30 Atomix - rel.
21,30 Febra - party music
22,30 Vibrații
23,30 Klub Bizzar
0,30 Insomnia

## TV 2

7,00 Rădăcini; 7,30 Biblia pentru copii; 8,00 Matineu, desene animate; 10,00 Desene animate; 12,00 Party TV - magazin; **14,00 Călărețiii vântului** - s.; **14,50 Dragă domnule profesor** - f. tineri Italia; **16,30 Buni prieteni** - s.; **17,00 Santinela** - s.; **17,50 Baywatch** - s.; **18,40 Hercules** - s.; 19,30 Fapte; 20,00 Lămâia; 20,30 Cabaret L'art pour l'art; **21,00 Un elefant în patul meu - comed. Germania**; **22,50 Mai iute decât săgeata - f. SUA**, cu Dan Aykroyd

## PRO 7

7,20 Desene animate; **11,30 Babylon 5** - s. SF, SUA; **12,20 Piele de găină** - s.; **12,50 Club 7 în Miami** - s.; **13,15 Simpsonii** - s.; **14,45 Familia Bundy** - s.; **15,15 Dharma și Greg** - s.; **15,40 Prieteni** - s.; **16,10 Jesse - s.**; **16,40 Toți sub un acoperiș** - s. **17,00 Vizitatorul** - s. SF; **18,00 Buffy** - s; 19,00 Trandafiri de la fostul - show; 20,00 Talk, talk, talk; 20,30 Max - magazin; 20,55 Știri, sport; **21,15 Forrest Warrior- f. acț. SUA, 1995**, cu Chuck Norris; **23,20 Rambo 3 - f. acț. SUA, 1988**, cu Silvester Stallone; 1,55 TV Total; 2,10 Bullyparade; 2,45 Switch show

## RTL

7,00 Desene animate; 9,30 Disney Club; 12,00 Auto - Formula 1 MP al Belgiei; **12,55 Echipa specială** - s.; 13,45 Auto - F 1 - MP al Belgiei în direct; **15,20 Sălbaticii ani '70** - s.; **15,50 Meșterul casei** - s.; **17,00 Beverly Hills 90210** - s.; 18,45 Top of the Tops; 19,45 Știri; 20,10 Exploziv - weekend; **21,15 Rommy și Michele** - comed. SUA, 1997, cu Mira Sorvino; **23,10 Darkman 3 - Experimentul** - horror SUA, 1996, cu Jeff Fahey; **0,50 Urmăriri spectaculoase;**

## TV 5

15,15 Magazin; 16,30 Paris Special; 17,00 Jurnal; 17,15 Întrebări TV 5; 17,30 Sport Africa; 18,05 Piramide; 18,30 Întrebări pentru campion; 19,00 Jurnal; 19,15 Rădăcini și aripi; 20,30 Autovision; 21,00 Jurnal Belgia; 21,30 Jurnal France 2; 22,05 Thalassa; 23,00 Jurnal TV 5; 23,15 Trimis special;

## EUROSPORT

9,30 Sporturi extreme; 11,00 Triatlon-Elveția; 12,00 Fotbal - Liga Campionilor; 13,00 Auto - Champ Car; 14,00 Cel mai puternic bărbat; 15,00 Curse camioane - Osnabrück; 15,30 Auto - Formula 3000, Spa; 17,30 Tenis - turneu WTA New Haven - semifinale; 20,00 Ciclism Turul Spaniei et 1 în direct; 21,30 Tenis - turneu WTA New Haven, finala în direct; 23,00 Fotbal - Liga campionilor - partide clasice '96/'97; 0,00 Sportcentre; 0,15 Box - titlul Franței; 2,15 Sărituri de pe stânci - Brontallo (IT).

## VĂ RECOMANDĂM

**TV ACASĂ - 21,00**
**Recruții - comedie**

În momentul în care John Winger își pierde slujba, mașina, apartamentul și iubita - toate într-o zi! - tânărul decide că mai are o singură opțiune: să se înroleze voluntar în armată. Ca să nu fie chiar singur, îl convinge pe prietenul său Russell să i se alăture. Unde în altă parte pot să ajute la salvarea lumii și victoria democrației... și să mai cunoască și niște fete. Pentru început armata nu-i prea rea: haine noi, tunsori pe gratis, noi prieteni. John și Russell își văd chiar și visul cu ochii: întâlnesc câteva fete drăguțe în armată, care... îi arestează de două ori. Apoi, însă, lucrurile tind să ia o întorsătură diferită: cei doi au o mică neînțelegere în lumea a treia, o mică problemă cu cehii și un conflict ceva mai mare cu rușii, în urma căruia s-ar putea declanșa cel de-al treilea război mondial.

## VĂ RECOMANDĂM

**TV ACASĂ - 22,45 Woodstock - documentar/muzical**

Filmul a fost făcut cu ocazia aniversării celei de a XXV-a ediții a faimosului festival de la Woodstock, iar în 1994 i s-au adăugat 40 de minute, conținând secvențe cu Janis Joplin și Canned Heat. Imagini cu o mulțime de peste 400.000 de fani ai muzicii, adunați cu mic, cu mare pe câmpul de la nord de New York; recitalurile unor staruri legendare; elicopterele armatei aruncând mâncare, pături, medicamente; droguri și alcool; copiii, câinii, călugărițele, polițiștii; dezolanta imagine finală a câmpului cu gunoaie și tot felul de resturi. Un documentar-frescă a unei generații alienate, pentru care Woodstock-ul a însemnat un simbol.

## TVR 1

7,00 Ceasul deșteptător
8,00 Universul credinței
9,00 Desene animate
9,25 Kiki Riki Miki
10,35 Desene animate
11,00 Viața satului
12,30 Tezaur folcloric
13,20 De luni până duminică
13,45 Național TV Bingo Liberty
**17,00** Fotbal: F. C. Brașov-Rapid București
19,00 Agenda Mamaia 2000
19,05 A sosit ceasul cel mare. Independența Republicii Moldova
20,00 Jurnal * Meteo
20,30 Festivalul și concursul de muzică pop Mamaia 2000. Gala laureaților
**22,00 Phenomenon - f. SUA, 1996**, cu John Travolta, Kyra Sedgwick, Robert Duvall
23,25 Jurnal
23,40 Duminica sportivă
0,00 DanDana(ua) Festivalului Mamaia 2000

## TVR 2

**7,00 Domnișoara Andrea** - rel.
**7,50 Femeia ispititoare** - rel.
9,30 Orizont spiritual
10,00 Ferma
11,00 Un popas pe săptămână
11,15 Documentar
12,10 Arca lui Noe
12,40 Start Rec
13,25 Arta apărării
13,55 Desene animate
**14,20 Înger adolescent** - s.
14,45 Știri
14,50 Călătoria spre stele
15,00 Un destin zbuciumat - Sever Bocu
15,30 Ghidul călătorului independent: Cipru
16,15 Medalion de interpret
**16,45 Domnișoara Andrea** - s.
**17,35 Femeia ispititoare** - s.
18,30 Telejurnal TVR 2
18,40 Documente culturale. Naguib Nahfouz
**19,30 Renunțarea la fantomă - comed. SUA, 1998**
21,00 Videoclipuri
12,10 Primul val
22,00 Știri
22,05 Desene animate
22,30 Teatrul Național de Televiziune prezintă: **„Cumetrele" de Michel Tremblay.** Cu: Tamara Buciuceanu Botez, Dorina Lazăr, Adriana Trandafir, Liana Mărgineanu, Carmen Tănase
0,05 TVM. Mesager

## PRO TV

7,00 Desene animate
9,00 Super Abracadabra
**9,30 Uriașul Harry** - s.
11,00 Conflictele omenirii: Vietnam - doc.
12,00 Benny Hill
12,50 Știrile Pro TV
**13,00 Beverly Hills** - s.
14,00 Superbingo Pro TV -Live
**15,00 Formula 1: Marele Premiu al Belgiei - Live**
16,45 Superbingo PRO TV - live
19,00 Știrile Pro TV
**(●) 19,30 Custodia -f. SUA, 1994**, cu Anne Archer, John Heard, regia Robert Markowitz
21,10 Procesul etapei (I)
21,30 Fotbal Divizia A: Dinamo-Oțelul
23,30 Procesul etapei (II)
**(■)** 1,30 Fantezii erotice - ep. 2
**2,00 Formula 1: Marele Premiu al Belgiei - rel.**
**4,00 Beverly Hills - s., rel.**
**4,50 Benny Hill - rel.**
**5,40 Conflictele omenirii: Vietnam - doc., rel.**
**6,30 Uriașul Harry - s., rel.**

## TV ACASĂ

**10,00 Verdict: crimă** - s. rel.
11,00 Căsuța poveștilor - rel.
11,30 Diagnostic: crimă! - rel.
12,30 Acasă la români - muzică populară
**14,00 Verdict: crimă!** - s.
**15,00 Gașca lui Beniker - f. SUA, 1985,** cu Andrew McCarthy, Jennie Dundas, Charlie Fields, regia Ken Kwapis
16,30 Ia-mă acasă!
**17,00 Lassie** - s. - ultimul episod din seria I
**17,30 Trei femei** - s.
**18,20 Micuțele doamne - ultimul episod**
**20,40 Candidat pentru crimă - f. SUA, 1973,** cu Peter Falk, Jackie Cooper, Ken Swofford, regia Boris Sagal
**22,20 Ambasadorul - f. SUA, 1984**, cu Robert Mitchum, Rock Hudson, Ellen Burstyn

## ANTENA 1

8,00 Credința și viața
8,55 Aerobic show
**9,00 Un întârziat la Times - comed. Anglia, 1966**, cu Norman Wilson, Michel Balfour
10,30 Desene animate
11,30 Buni prieteni
**12,30 Totul despre Sydney - s.**
**13,00 În căutarea gloriei** - s.
14,00 Villa Vanilla - f. Franța, 1998, ultima parte
**(●) 16,00 Legenda lui Billie Jean- f. SUA, 1985,** cu Helen Slater, Keith Gordon
17,30 Retrospectivă Vouă
**18,00 Casa de pe plajă** - s.
19,00 Observator
19,50 TeleEurobingo Show
**(●) 23,00 Răzbunătorul - f. SUA, 1990**, cu Hector Elizondo, Robert Vaughn
**(▲) 1,00 Pericol în deșert - f. SUA, 1993**, cu Sam Elliot, Teri Garr
**3,00 Viciul - f. SUA, 1995**, cu Faye Dunaway, Amanda Plummer, Diane Weist
**5,00 Casa de pe plajă** - s., rel.
6,00 Credința și viața - rel.

## TV ARAD

8,00 Credință și viață
8,55 Aerobic Show
**9,00 Un întârziat la Times - comed. Anglia**
10,30 Știri TVA
11,00 Pantera roz
11,30 Buni prieteni
**12,30 Totul despre Sydney** - s.
**13,00 În căutarea gloriei** - s.
**14,00 Villa Vanille** - f. Franța, 1998 - II
**16,00 Legenda lui Billie Jean - f.a v. SUA**
17,30 Retrospectiva Vouă
18,00 Muzică populară
18,30 Știri TVA
19,00 Observator
19,50 TeleEurobingo Show
În continuare program identic cu cel al Antenei 1

## TV INTERSAT

8,55 Deschiderea programului
**9,00 Derby** - film pt. tineret
**10,30 Animated classics** - s.
11,00 Știri - rel.
11,30 Intersat cultural - rel.
**12,15 Cadril în doi** - film
14,00 Show cu ecou - rel.
**16,00 Atlantis Family** - s.
**16,30 Max Glick** - s.
17,00 Din culisele Grădinii zoologice - s.
**17,30 Când inima așteaptă** - s.
**18,00 Dulce ispită** - s.
18,45 Retrospectiva știrilor Intersat
**19,30 Medicul de familie** - s.
**20,30 Casa de nebuni** - s.
**21,00 Forțele speciale de elită** - s.
**(▲) 22,00 Femeia uitată** - film
23,30 Retrospectiva știrilor Intersat - rel.
(■) 0,00 Erotica
1,00 Închiderea programului

## ANIMAL PLANET

8,00 Salvați și salvatori
9,00 Reportaje la grădina zoologică
9,30 Chemarea străbunilor
10,30 Un câine cu imaginație
11,30 Pinguinii și petrolul nu fac casă bună
12,30 Acvanauții
13,30 Parcul maimuțelor
14,00 Aventurile vânătorului de crocodili
15,00 Urgențe veterinare
16,00 Veterinari în Africa
17,00 Salvați și salvatori
18,00 Chemarea străbunilor
19,00 Parcul maimuțelor
20,00 Animal X
21,00 Echipa de intervenție
22,00 Salvați și salvatori
23,00 Ultimul refugiu
0,00 Dragostea în natură
1,00 Selous, un paradis uitat

## BUDAPESTA 1

7,00 Magazinul gospodarilor; 7,30 Matinal; 8,20 Mesajul Bibliei; 8,30 Piața centrală; 10,00 Insula duminicală; 11,30 Clubul trei dorințe; 11,55 Canon - cultură și religie; 12,25 Religie; 13,00 Știri; 13,05 Ungaria viitorului; 13,35 Clipele norocului; 14,10 Clinica TV - mag. medical; 14,50 Auto - Formula 1 MP al Belgiei;

## BUDAPESTA 2

7,40 Mag. satului; 8,50 Religie; 11,00 Casa maghiară; 11,30 Cupa Lurko; 12,00 Du-te-vino!; 12,30 Măslina; 12,45 Lanț muzical; **13,05 Copiii din pădurea nouă** - s. Anglia; 13,35 Deșteptul; 14,00 Punct verde; 14,55 Camarad; 15,20 Muzică; 15,55 Gaia - jurnal ecologic; 16,20 Mesajul locurilor sfinte;


**VĂ RECOMANDĂM**
**ANTENA 1 – (●) 23,00**
**Răzbunătorul - f. SUA, 1990, cu Hector Elizondo, Robert Vaughn**



**S.C. „TEBA" S.A. ARAD**
ANGAJEAZĂ
SUDOR
MECANIC
și
ELECTROGEN
Informații suplimentare la sediul societății din Arad, str. Patria nr. 14, sau la telefon 094/77.38.10.
(1515782)

## PRIMA

**7,00 Milagros** - s., rel.
8,00 Taifas
**13,00 Milagros** - s.
14,00 Cronica cârcotașului - rel.
**15,00 Cavalerul rătăcitor - s.**
15,55 Clip Art
**16,00 Salvați de clopoțel** - s.
**17,00 Comisarul Rex** - s.
18,00 Focus
19,00 Real TV
19,30 Impact
19,50 Cronica cârcotașului
**(●) 20,00 Dreptul de a spune „nu" - dramă, SUA, 1993**
22,00 Exotic
22,50 Cronica cârcotașului
23,00 Impact
**23,30 Comisarul Rex** - s.
0,25 Clip Art
0,30 Focus - rel.

## TELE 7 ABC

7,00 Bună dimineața, România
10,00 Teleshopping
10,25 Economic ABC - rel.
10,50 Gura lumii - rel.
11,00 Dan Diaconescu în direct - rel.
12,00 Telemedicina - rel.
13,00 Ora unu a venit
13,05 Telemedicina - rel.
14,00 Rendez-vous la Tele 7 - rel.
15,00 Teleshopping
15,30 Tinerețe fără bătrânețe
16,00 Post Merdian
17,00 Dați vina pe Corina
18,00 24 din 24
18,30 Documentar
19,00 Telejurnal
19,30 Economic ABC
19,45 Gura lumii
20,00 Dan Diaconescu în direct
21,00 Măștile puterii
22,30 Viața noastră cea de toate zilele
1,00 Ora unu a venit - rel.
1,05 Nopți albe
2,10 Documentar - rel.
2,50 Telejurnal
3,30 Economic ABC - rel.
4,00 Dați vina pe Corina - rel.
5,00 Concert
6,00 Tinerețe fără bătrânețe - rel.

## HBO

**10,00 Tess - dramă, Marea Britanie, 1979**
**12,45 Epicentru - av. coprod. 2000**
**14,30 Iubirea e un lucru foarte mare - dragoste, SUA, 1997**
**16,15 Romy și Michele - comed. SUA, 1997**
**17,45 Să nu spui niciodată nu - dramă, SUA, 1998**
**19,30 Când trompetele tac - dramă, SUA, 1998**
**21,00 Legea e lege - acț. SUA, 1998**
**23,15 Twister - dramă SUA, 1996**
**1,00 Jaful - acț. SUA, 1996**

## DISCOVERY

10,00 Pinochet și Allende - anatomia unei lovituri de stat
10,55 Călătorii cu Anna Walker
11,20 Știința ultra-modernă
11,50 În lumea rechinilor
12,45 Filme de debut în Germania de Est
13,10 Călătorii în timp
13,40 Inovații
14,30 Marii egipteni
15,25 Miturile omenirii
16,15 Bătălii aeriene
17,10 În căutarea unor lumi dispărute
18,05 Călătorii cu Anna Walker
18,30 Actualități Discovery
19,00 Amazonia
20,00 Automobile din Europa de Est
20,30 Actualități Discovery
21,00 Conexiuni
22,00 Paranormal
23,00 Planeta oceanelor
0,00 Aripi
1,00 Pinochet și Allende - anatomia unei lovituri de stat
2,00 Automobile din Europa de Est
2,30 Actualități Discovery
3,00 Amazonia neîmblânzită

## PRO TV INTERNAȚIONAL

00,00 Știrile Pro TV
1,00 Chestiunea zilei pe scurt
1,10 Chestiunea zilei
2,50 Revista presei
3,00 Știrile Pro TV
3,10 Profit
3,15 P(r)oezia
3,20 Profesia mea: Cultura - rel.
4,15 Acasă la bunica
4,30 Ministerul comediei
6,00 Știrile Pro TV
6,30 Știrile de Acasă
7,00 Bună dimineața, Pro TV e al tău!

## ATOMIC TV

7,00 Selector
10,25 Reactor - rel.
10,30 File de poveste - rel.
11,00 Atomix - rel.
14,00 Interactiv
15,30 Proaspete și Fierbinți - hit-uri ale momentului
15,55 Reactor
16,00 Aria 52 - rel.
17,15 Selector
19,00 Atomix
21,55 Reactor
22,00 Cinematomic cu INA
22,30 Best of Extreme Sports
23,00 Rockada
0,00 Insomnia

## TV 2

7,00 Matinal; 7,30 Bună dimineața; 9,30 Matineu TV 2; 11,05 Canalul șapte; **11,30 Plin de viață** - s.; 11,55 Salon auto; 12,20 Ofertă directă; 12,45 Talkshow; **13,10 Riviera** - s.; **13,35 Bogați și frumoși** - s.; **14,00 Lawrence al Arabiei - f. av. Anglia**, cu Peter O'Toole, Alec Guiness, Omar Sharif; **15,50 Clinica - s. Germania; 16,40 Sunset Beach - s.; 17,30 Visători îndrăgostiți - s.; 18,15 Esperanza - s.; 19,00 Camila - s.**; 19,30 Fapte; 20,00 Roata norocului; 20,30 Gură de copil - emis. lui Friederikusz Sándor; **20,40 Înger sălbatic - s.; 21,00 Walker, Texas Ranger - s.; 22,05 Eroul și teroarea - f. acț. SUA**, cu Chuck Norris; 23,50 Bună seara, Ungaria!; **0,40 Înaintea examenului de diplomă - f. SUA**, cu Dustin Hoffman; 2,20 Lumea internetului

## PRO 7

7,15 Taff - magazin; **7,40 Mallorca** - s.; 8,05 Desene animate; **9,00 Cine-i șeful?** - s; **9,30 Roseanne** - s.; **10,00 Aventurile lui Sindbad** - s.; 11,00 Fort Boyard - show; **12,00 Matlock** - s.; **13,05 Avocații** - s.; 14,00 Sam - magazin; 15,00 Talkshow-uri; 18,00 Taff - magazin; **18,30 Afaceri de familie** - s.; **19,00 Simpsonii** - s.; **20,00 Fam. Bundy** - s.; 20,30 Galileo - magazin științific; **21,15 Apartamentul lui Joe** - comed. fantasy, SUA, 1997; 22,50 Reportaj PRO 7 - Deasupra cerului, dedesubtul pământului; 23,55 BIZZ - magazin; **23,55 Murder One** - s. pol. SUA, 1995

## RTL

7,00 Șapte fix; 7,30 Bună dimineața!; 8,00 Opt fix; 8,30 Între noi - rel.; **9,00 Vremuri bune, vremuri rele** - s.; **9,30 Living Single** - s.; **10,00 Ellen** - s.; 10,30 Mary Tyler Moore; **11,00 Dădaca** - s.; 11,30 Sabrina talk; 12,30 Duelul familiilor - concurs; 13,00 Magazinul amiezii; 14,00 Talkshow-uri; **18,00 Dădaca** - s.; **18,30 Între noi** - s.; 19,00 Bună seara! - magazinul landurilor; 19,30 Exclusiv - magazinul vedetelor; 19,45 Știri; 20,10 Exploziv - magazin; **20,40 Vremuri bune, vremuri rele** - s.; **21,15 Dublă intervenție** - s. pol. Germania, 1997; **22,15 În numele legii** - s. pol. Germania; **23,15 Quincy** - s.; **0,15 Magnum** - s.; 1,10 Jurnalul nopții; **1,40 Ellen** - s.

## TV 5

14,05 Documentar; 15,00 Jurnal; 15,15 Cinema; 17,00 Jurnal TV 5; 17,15 Întrebări TV 5; 17,30 Taxi pentru America; 18,05 Piramide; 18,30 Întrebări pentru campion; 19,00 Jurnal TV 5; 19,15 Cinema; 21,00 Jurnal Elveția; 21,30 Jurnal France 2; 22,05 Timpul prezent; 23,00 Jurnal TV 5; 23,15 Cinema

## EUROSPORT

9,30 Ciclism - turul Spaniei; 10,30 Fotbal - piloți - vedete TV; 12,30 Fotbal-Eurogol; 14,00 Atletism - Gateshead; 15,00 Volei de plajă - CE Bilbao; 15,30 Ciclism - turul Spaniei; 16,00 Ciclism - turul Spaniei et.4 în direct; 18,30 Ciclism femei - La Grande Boucle; 19,30 Fun/Extremsport; 21,00 Fotbal - Liga Campionilor; 22,00 Box în direct; 0,00 Ad. Natura - magazin; 1,00 Ciclism - turul Spaniei; 2,00 Yachting


**sc EURO GSM SRL ARAD**
angajează
PERSONAL DE VÂNZĂRI
(de preferință bărbat).
**Condiții:** ■ disponibilitate în vânzări; ■ cunoștințe tehnice; ■ cunoașterea unei limbi străine constituie un avantaj;
Curriculum vitae se depune la CP 3/161 până în 31.08.2000.
(1515603)


**VĂ RECOMANDĂM**

**PRO TV - (●) 2,00 TREI CEASURI RELE - dramă, SUA, 1997**

Ziarista Monique D'Arcy primește sarcină de la șeful și iubitul ei să facă un material amplu despre femei care se îmbracă pentru prima oară în rochii de mireasă. Ea alege trei subiecți: prietena ei cea mai bună, Eve Hamel, necunoscuta Teri Mathews și însăși Monique. Până să plece împreună spre Australia, unde urmează să aibă loc ședința foto, cele trei află o groază de lucruri care le pot schimba viața. Fostul iubit al lui Teri, un preot, reapare în viața ei și îi cere să întemeieze o familie alături de el și copilul pe care-l abandonaseră cu ani în urmă. Eve e pe cale să cedeze nervos, căci i se pare că e urmărită de fantoma fostului ei soț, pe care-l știe mort. Cât despre Monique, ea descoperă că e atrasă de un alt bărbat decât logodnicul ei.

## TVR 1

7,00 Telematinal
12,55 TVR Cluj-Napoca pentru minorități
**13,10 Cazuri ciudate** - s., rel.
14,00 Jurnal
14,15 CiberFan
14,30 Repere sacre
15,00 Oameni ca noi
15,30 Convietuiri sub aripa muzei
16,00 Emisiune în limba maghiară
17,00 Seniorii cetății
**17,30 Orice e posibil** - s.
18,00 Medicina pentru toți
18,30 Garantat 100%
19,00 Avanpremieră Știri
19,05 Corect
**19,15 Sunset Beach** - s.
20,00 Jurnal * Meteo
20,35 Sport
**20,45 Justiție militară** - s.
21,35 Economia
22.25 Amprente
**(I) 22,45 Promontoriul groazei** - thriller, SUA, 1962
23,25 Jurnalul de noapte
0,45 Jazz cu Nightlosers

## TVR 2

**7,00 Domnișoara Andrea** - s. rel.
8,35 Toți, împreună
9,20 Nouă meșteri mari - rel.
9,35 Top TVR 2 - rel.
10,30 Grădina lui Cupidon
11,45 Un popas pe săptămână - rel.
12,00 Desene animate
12,30 Trupa DP2 - d. a.
**13,30 Doi băieți, o fată și o pizzerie** - s.
15,00 Veni, video, vici!
15,30 Tribuna partidelor parlamentare
15,45 Nouă meșteri mari
16,00 Știri
**16,05 Obsesia** - s.
**16,50 Domnișoara Andrea** - s.
**17,40 Femeia ispititoare** - s.
18,30 Telejurnal TVR 2
19,00 Știri bancare. Meteo
19,05 Arhitectură și geografie sacră.
20,00 Credo
20,55 Spațiu francofon
21,20 Puls 2000
22,05 Călătorind prin țară
**22,20 Insula** - dramă, Franța, partea VII
23,05 Știri
23,10 Omul și muzica: Viena: sfârșitul unui imperiu
0,00 TVM. Mesager

## PRO TV

7,00 Bună dimineața, Pro TV e al tău!
**10,00 Tânăr și neliniștit** - rel.
**10,50 Academia de poliție** - s.
**(●) 12,20 Potopul** - f. rel.
**(●) 14,15 Încredere zdruncinată - f., rel.**
**16,05 Tânăr și neliniștit** - s.
16,50 Sens unic
17,00 Știrile Pro TV
**17,30 Lumi diferite** - s.
**18,30 Seinfeld** - s.
19,00 Știrile Pro TV
19,55 Momente de aur ale Jocurilor Olimpice
**20,00 Nikita** - s.
**21,00 Protectorii** - s.
21,45 Știrile Pro TV
21,50 Chestiunea zilei pe scurt
**(●) 22,00 Bobocul - pol. SUA, 1990**
0,10 Știrile Pro TV
**0,30 Doi polițiști și jumătate** - s.
**1,30 Seinfeld - s.**, rel.
**(●) 2,00 Trei ceasuri rele - dramă, SUA, 1997**
3,20 Știrile Pro TV
**3,30 Academia de poliție** - s.
**5,00 Oz, închisoarea federală - s.**
**5,45 Picturi pe sticlă - s.**
**6,15 Lumi diferite - s., rel.**

## TV ACASĂ

10,00 Știrile de Acasă - rel.
10,30 Acasă la bunica - rel.
10,45 Căsuța poveștilor
**11,30 Dragoste și putere** - rel.
**12,00 90-60-90 Fotomodele** - rel.
**13,00 Războiul pasiunilor** - rel.
**13,20 Guadalupe** - s.
**14,00 Femeia vieții mele** - s. rel.
**15,00 Milady** - s.
**16,35 Dragoste și putere** - s.
17,00 Desene animate
17,10 Acasă la români - muzică populară
17,15 Acasă la bunica - rețete culinare
**17,30 Trei femei** - s.
18,30 Știrile de Acasă
**19,05 Războiul pasiunilor** - s.
**20,00 90-60-90 Fotomodele** - s.
**21,00 Femeia vieții mele** - s.
**21,50 A doua zi dimineață - dramă, SUA, 1986**

## ANTENA 1

7,00 Observator
7,55 Aerobic Show
**8,00 Kelly** - s.
8,30 Desene animate
10,00 Știri
**10,10 Pasărea spin** - s., rel.
**11,00 Camilla** - s., rel.
**12,00 Aventuri în Miami** - s.
13,00 Știri
**13,15 Călătorie în timp - SF, SUA, 1988**
**(●) 15,00 Air America** - s.
**16,00 Scandalul** - s.
17,00 Știri
17,15 Divertisment Vouă
**17,20 Casa de pe plajă** - s.
**18,10 Pasărea spin** - s.
19,00 Observator
19,40 Divertisment Vouă
**19,45 Stargate - Poarta stelară** - SF, SUA, 1994
22,00 Marius Tucă Show
23,00 Observator
23,30 Divertisment Vouă
**(●) 23,35 Femei galante - dramă, Franța, 1990**
**1,30 Rezervația** - s.
**2,30 Camila** - s.
**3,30 Scandalul** - s. rel.
4,30 Casa de pe plajă - rel.
**5,30 Trei destine** - s.

## TV ARAD

7,00 Observator
7,55 Aerobic show
**8,00 Kelly** - s.
8,30 Știri TVA
9,30 Pantera roz - s.
10,00 Știri
**10,10 Pasărea spin** - s.
**11,00 Camilla** - s.
**12,00 Aventuri în Miami** - s.
13,00 Știrile amiezii
**13,15 Călătorie în timp** - av. SF, SUA,
**15,00 Air America** - s.
**16,00 Scandalul** - s.
17,00 Știri
17,15 Vouă
17,20 Divertisment
18,00 Mileniul trei
18,30 Știri TVA
19,00 Observator
19,40 Vouă
**19,45 Stargate - Poarta stelară - acț.SF, SUA. 1994**
22,00 Marius Tucă Show
23,00 Știri TVA
În continuare program identic cu cel al Antenei 1

## TV INTERSAT

8,55 Deschiderea programului
**9,00 Voința de a trăi - film**
10,30 Cartuna show
11,00 Știri - rel.
**11,30 Ți-e teamă de întuneric?** - s.
**12,00 (▲) Pasiuni mortale** - film, rel.
13,30 Săptămâna sportivă arădeană - rel.
**14,00 Radical Power** - s.
**14,30 Mistere, farmece și miracole - s.**
**14,50 Preciosa - s.**
**(●) 16,00 Barul lui Killoren - film**
17,30 Emisiune în limba sârbă
**18,00 Dulce ispită - s.**
18,45 Știrile Intersat
**(▲) 19,30 Fără scăpare - f.**
21,00 Mistere, farmece și minuni - doc.
**21,20 Preciosa** - s.
**(▲) 22,00 Fotografia ucigașă - film**
23,35 Știri - rel.
(■) 0,15 Erotica
1,00 Închiderea programului

## ANIMAL PLANET

8,00 Aventurile vânătorului de crocodili
9,00 În lumea animalelor
10,00 Noile aventuri ale lui Black Beauty
11,00 Povestiri de la grădina zoologică
12,00 Puii animalelor sălbatice
13,00 Cazurile judecătorului Wapner
14,00 Aventurile vânătorului de crocodili
14,30 În mijlocul naturii
15,00 Spectacolul păsărilor
16,00 Salvați animalele!
16,30 În lumea animalelor
17,00 Rase de câini - 2 ep.
18,00 Totul despre lumea animalelor
18,30 Aventurile vânătorului de crocodili
19,00 Salvați animalele!
19,30 În mijlocul naturii
20,00 Acvanauții
20,30 Aventurile vânătorului de crocodili
21,00 Refugiu pentru animale Battersea - 2 ep.

## BUDAPESTA 1

6,42 Magazin matinal; 6,45 Lumea satului; 7,00 Emisiune informativă; 9,30 Mileniul; **9,35 Bestia** - s.; 10,00 Doar astăzi! - magazin; **10,30 Formula 1** ; 12,25 Totul pentru iubire; 13,00 Magazin informativ; 13,10 Jurnale regionale; 14,00 Magazinul minorităților; 15,00 Întâlnirea națională a teatrelor; 15,05 Carte ilustrată; 16,50 Mileniu; **17,00 Cetatea** - s.; 17,35 Punct verde - mag. sportiv; 18,00 File de cronică; 18,30 Cronica catolică; 19,00 Știri; 19,15 Jurnale regionale; 19,30 Jani merge acasă - rep.; 19,50 Sunete de fond; 20,00 Elan; 20,30 Știri, sport; **21,00 Numele planetei - Pământ - s.**; 22,00 Panorama; 22,30 Puțin cunoscut?; 23,00 Știri; 23,10 Actual; 23,30 Thema; **23,50 Floricele de porumb - f. Ungaria**; 0,55 Mileniu

## BUDAPESTA 2

6,42 Matinal; 6,45 Lumea satului; 7,00 Matinal; 9,35 Omnibusul Iyonez; 10,25 Sărbătoarea Haydn cu Sir Peter Ustinov - 2/1; 12,00 Concert la castel; **13,05 Micuța noastră familie** - s.; 14,00 Știri; 15,00 Emisiunea pensionarilor; 15,25 Fereastra - magazin; 16,25 Magazinul pescarilor; 17,00 Strada școlii; 18,30 Ora de primire; 19,00 Telesport; 20,40 Gimnastică; 20,45 Povești; 21,00 Știri; 21,30 Asta s-a întâmplat; **22,25 Manualul tânărului bârfitor - f. Anglia-Germania**; 24,00 Ora de închidere;


**VĂ RECOMANDĂM**

**ANTENA1 - (●) 23,35**
**Femei galante - dramă, Franța, 1990**



**VĂ RECOMANDĂM**

**PRO TV - (●) 22,00 Bobocul - pol. SUA, 1990**

Detectivul Nick Pulovski e temut și respectat de toți datorită îndelungatei lui experiențe, durității lui și sarcasmului. Din cauza limbii lui ascuțite, toți se feresc de el. Când tânărul și tăcutul David Ackerman sosește în secție, superiorii profită de faptul că e „boboc" și i-l dau drept partener lui Nick. David provine dintr-o familie foarte bogată, dar e profund marcat de moartea fratelui lui, petrecută cu ani în urmă. Când le este încredințată capturarea unui celebru răufăcător german, cei doi trebuie să învețe să lucreze împreună.




## PRIMA

7,00 Program pentru copii
10,00 Creaturi sălbatice
11,00 Mare distracție mare!
12,00 Cinemagia - rel.
**12,30 Aeroportul** - s. rel.
**13,30 Will și Grace** - s.
14,00 Clubul de duminică
18,00 Focus
19,00 Real TV
**19,30 Impact - magazin**
20,00 Perechea potrivită
20,30 : 21
**21,00 Avioane, trenuri și automobile - comed. SUA, 1987**, cu John Candy, Steve Martin
23,00 Impact
**(●) 23,30 Povestea unui succes - f. SUA, 1989**, cu C. Gibb

## TELE 7 ABC

8,15 Motor extrem - rel.
8,50 Teleshopping
9,00 Domino - rel.
10,00 Dreptul la apărare - rel.
11,00 În justiție - rel.
12,00 Lumea în clipa 2000 - rel.
13,00 Ora unu a venit
15,45 Cinetour
16,15 Cutia muzicală
17,00 Forța destinului
18,00 Gala Tele 7
18,50 Pariul Trio. Loto
19,00 Telejurnal
19,30 Documentar
20,00 Dan Diaconescu în direct
21,00 Îți mai aduci aminte, Doamnă?
21,50 Pariul Trio
21,55 Loto
22,00 Cenaclul „Totuși iubirea", cu Adrian Păunescu
1,15 Ora unu a venit - rel.
4,00 Telejurnal - rel.
4,30 Forța destinului - rel.
5,30 Cutia muzicală - rel.
6,00 Clipuri muzicale

## HBO

**10,00 Un cavaler în Camelot - f.av. SUA, 1998, cu Whoopi Goldberg**
**11,30 Prietenul meu s-a întors - comed. SUA,1993**
**13,00 Stele deasupra orașului - f. SUA, 1995**, cu Robert Duvall
**14,45 Stargate - s.**
**15,30 Evadare din Los Angeles - f. SUA, 1996, cu Kurt Russel**
**17,15 George, trăsnitul junglei - f. av. SUA,1997, cu Brendan Fraser**
**18,45 Negociatorul - f. SUA, 10998, cu Samuel L. Jackson, Kevin Spacey**
**21,00 Dansează cu mine - f. SUA, 1998, cu Vanessa Williams, Chayanne, Kris Kristofferson, Joan Plowright**
**23,00 Ghinionista - comed. SUA, 1996**
**0,30: 8 femei și 1/2 - f. SUA, 1998, cu John Standing, Matthew Delamere**

## DISCOVERY

10,00 Deschizătorii de drumuri: Peru
10,55 Mașini extreme: Mega-camioane
11,50 Tancuri!
13,40 Locuri invizibile
14,30 Secolul descoperirilor: Omul construit de om
15,25 Ghidul animalelor: Maimuțele uriașe
16,15 Planeta dezlănțuită: Avalanșele
17,10 Adâncurile interzise
18,05 Sicriele zburătoare
19,00 Vânătorul de crocodili
20,00 Misterele istoriei: Compostella
22,00 Palatul Cleopatrei
23,00 Aventurierii: Titanicul descoperit
0,00 Medici detectivi
0,30 Povestiri de la Muzeul Negru
1,00 Deschizătorii de drumuri: Peru
2,00 Conexiuni
3,00 C.I.A. - soldații secreți ai Americii

## PRO TV INTERNAȚIONAL

0,00 Știrile Pro TV
0,30 Fotbal Divizia A: Dinamo-Oțelul
2,00 Procesul etapei - realizator Ovidiu Ioanițoaia
4,00 Zero - emisiune de divertisment
5,00 Echipa mobilă
5,30 Superabracadabra - emisiune pentru copii
7,00 Bună dimineața, Pro TV e al tău!
10,00 Închiderea programului Pro TV Internațional

## ATOMIC TV

7,00 Selector
11,30 Atomic Café - rel.
12,00 Reactor
12,30 Vot - rel.
13,30 Hai Hui
14,00 Interactiv
16,00 Selector
18,30 Atomix
21,30 Selector
23,30 Insomnia

## TV 2

7,00 Gânduri de dimineață; 7,30 Casa zburătoare; 8,00 Matineu TV; 10,00 Desene animate; 11,45 Mowgli, fiul junglei; **12,30 Parker Lewis - s.**; 13,00 Sport; 13,30 **Călăreții vântului - s.**; **14,30 Străinul cu părul roșu - w. SUA**; **16,30 MacGyver - s.**; **17,20 Knight Rider Team - s.**; **18,10 Xena - s.**; 19,00 Jurnal; 20,00 Multimilionar; 20,30 Jurnal la Balaton - doc.; **21,00 Sonia, roșcata - f. SUA**, cu Birgit Nielsen; **22,10 Colombo - s.**; 0,05 Ungaria, mâine; **0,35 Trei surori - f. Ungaria**

## PRO 7

**7,20 Dharma și Greg** - s.; **7,40 Jesse** - s.; 8,00 Desene animate; 11,10 Cinema TV; **11,55 Superman** - s.; **12,55 Flipper** - s.; **13,45 Holy Days - comed. SUA, 1994**, cu Patricia Arquette; **15,20 Aventurile lui Sinbad** - s.; **16,15 Viper** - s.; **17,05 Amanda și extraterestrul - comed. SF SUA, 1995**, cu Nicole Eggert; 19,00 Fort Boyard - showul aventurilor; 20,00 Lumea minunilor; 20,55 Știri; **21,15 Culoarea purpurie - dramă SUA, 1985**, cu Danny Glover, Oprah Winfrey; 0,15 Focus TV; **0,20 Născut rău - psihothriller SUA 1997; 3,05 War Dogs 2 - f. acț. Italia, 1994**

## RTL

7,00 Desene animate; 9,00 Disney Club; **10,15 Auto - Formula 1 - MP al Belgiei; 11,20 Pe cont propriu** - s.; **12,05 Echipa specială** - s.; 14,00 Auto - Formula 1; 15,00 Formula 1 MP al Belgiei - cursa în direct; 17,50 Robot Wars; 18,45 Exclusiv Weekend; 19,45 Știri; 20,10 Apel de urgență; **21,15 Un pește de 100.000 $ - comed. pol. SUA, 1997**, cu Joe Pesci, Fanny Glover; 23,10 Spiegel TV; 0,00 Eroi cotidieni - Războiul nervilor la Nürburgring; **0,35 Provincialii** - s. SUA; 1,10 Prime Time

## TV 5

11,00 Jurnal TV5; 11,15 Sărbătoarea bebelușilor; 11,30 Magazin; 12,00 Thalassa; 13,05 Gurmanzi; 13,30 Jurnal France 3; 14,05 Magazin; 15,00 Jurnal TV 5; 15,15 Teatru; 17,15 Întrebări TV5; 17,30 Telecinema; 18,00 Magazin; 19,00 Jurnal TV5; 19,15 Campioni; 21,00 Jurnal Belgia; 22,05 Magazin; 23,00 Jurnal

## EUROSPORT

9,30 Yachting; 10,00 Triatlon; 10,30 Fotbal - Liga campionilor 1998; 11,30 Auto - Formula 3000 Spa (Belgia); 12,45 Motocros CM, 250 cmc în direct; 14,00 Fotbal - Liga Campionilor 1999; 15,00 Fotbal - Liga Campionilor 1999; 16,00 Ciclism - Turul Spaniei în direct, et. 2; 18,00 Motocros CM 250 cmc în direct; Echitație - Samsemg Nations Cup; 20,00 Fotbal - Liga Campionilor 1999-2000 retrospectiva; 21,00 Fotbal; 21,30 Fotbal - Liga campionilor '93: Marsilia_AC Milano; 22,30 Fotbal - Liga Campionilor 2000/2001 - analize; 23,00 Meciuri clasice 93/94; 0,00 Sportcentre;0,15 Volei pe plajă CM Bilbao (Sp); 1,15 Motocros CM 250 cmc

**S.C. RADU TRADING INTERNAȚIONAL S.R.L.**

**în calitate de proprietar al Combinatului Chimic Arad vinde la cele mai mici prețuri:**

- dulapuri metalice - diverse tipuri: vestiar, cu fișet, pt. scule, pt. reactivi etc.
- mese - diverse tipuri: birou, de lucru, școală, laborator etc.
- aparate electrice de măsură: megohmetre, ampermetre, voltmetre etc.
- aparatură de laborator: pH-metre, balanțe, conductometre, etc.

Prețuri negociabile.
**Relații la tel. 057/514921, 514923.** (5550909).

## TVR 1

12,00 Callatis 2000 - rel.
14,00 Jurnal
14,15 CiberFan
14,30 Puncte cardinale
15,00 Pro Patria
16,00 Emisiune în limba maghiară
**17,30 Orice e posibil** - s.
18,00 Agenția de plasare
18,30 Garantat 100%
19,00 Avanpremieră Știri.
19,05 Corect!
**19,15 Sunset Beach** - s.
20,00 Jurnal * Meteo
20,35 Sport
20,45 Iartă-mă!
21,45 Cu ochii'n 4
**22,35 Cazuri ciudate** - s.
23,25 Jurnalul de noapte
23,40 Estival Jazz

## TVR 2

12,00 Desene animate
12,30 Trupa DP 2
**13,30 Doi băieți, o fată și o pizzerie** - s.
15,00 Veni, video, vici!
15,30 Medalion de interpret
16,00 Știri
**16,05 Obsesia** - s.
**16,50 Domnișoara Andrea** - s.
**17,40 Femeia ispititoare** - s.
18,30 Telejurnal TVR 2
19,00 Știri bancare. Meteo
19,05 Memoria lutului
19,20 Teatru liric: **Boema** de **Giacomo Puccini**
21,15 E dreptul tău!
21,45 Sport Plus
22,25 Știri
22,30 Retrospectiva premiilor APTR 1996
0,25 TVM. Mesager

## PRO TV

7,00 Bună dimineața, Pro TV e al tău!
**10,00 Tânăr și neliniștit** - rel.
**10,45 Academia de poliție** - s.
(●) **12,15 Fac ce vreau cu viața mea** - dramă, SUA, 1981
(●) **14,25 Custodia** - dramă, SUA, 1994
**16,00 Tânăr și neliniștit** - s.
16,50 Sens unic
17,00 Știrile PRO TV
**17,30 Lumi diferite** - s.
**18,30 Seinfeld** - s.
19,00 Știrile PRO TV
19,55 Momente de aur ale Jocurilor Olimpice
(●) **20,00 Încredere zdruncinată** - thriller, SUA,1995
21,50 Știrile PRO TV
21,55 Chestiunea zilei pe scurt
(●) **22,05 Potopul** - dramă, SUA, 1993
23,50 Știrile Pro TV
0,15 Buletin olimpic
0,30 Rezumat Fotbal Divizia Națională
**1,30 Seinfeld** - s. rel.
**2,00 Fac ce vreau cu viața mea** - f. rel.
4,00 Știrile PRO TV
**4,15 Academia de poliție** - s. rel.
**5,00 Oz, închisoarea federală** - s.
**5,45 Lano și Woodley** - s.
**6,15 Lumi diferite** - rel.

## TV ACASĂ

10,00 Căsuța poveștilor - rel.
10,45 Doctorul casei - rel.
**11,15 Dragoste și putere** - rel.
**11,30 Columbo** - f., rel.
**13,30 Ia-mă acasă - rel.**
**14,00 Femeia vieții mele** - rel.
**15,00 Milady** - s.
**16,35 Dragoste și putere** - s.
17,00 Desene animate
17,10 Acasă la români - muzică populară
17,15 Acasă la bunica - rețete culinare
**17,30 Trei femei** - s.
18,30 Știrile de Acasă
**19,05 Războiul pasiunilor** - s.
**20,00 90-60-90 Fotomodele** - s.
**21,00 Femeia vieții mele** - s.
(●) **22,00 Mărturisirea** - dramă SUA, 1953
23,35 Acasă la români

## ANTENA 1

7,00 Observator
7,55 Aerobic Show
**8,00 Kelly** - s.
8,30 Desene animate
10,00 Știri
**10,10 Spioni juniori** - av., SUA, 1988
**12,00 Aventuri în Miami** - s.
13,00 Știri
**13,15 Eroare judiciară** - dramă, SUA, 1986
(●) **15,00 Air America** - s.
**16,00 Scandalul** - s.
17,00 Știri
17,15 Divertisment Vouă
**17,20 Casa de pe plajă** - s.
**18,10 Pasărea spin** - s.
19,00 Observator
19,55 Divertisment Vouă
**20,00 Blestemul Panterei Roz** - comed., Marea Britanie, 1983
22,00 Marius Tucă show
23,00 Observator
23,30 Divertisment Vouă
(▲) **23,35 Viața în minciună** - dramă, SUA, 1994
**2,00 Rezervația** - s.
**3,00 Camila** - s.
**3,45 Scandalul** - rel.
**3,40 Agentul secret** - rel.
**4,30 Casa de pe plajă** - s. rel.
**5,30 Trei destine** - s.

## TV ARAD

7,00 Observator
7,55 Aerobic show
**8,00 Kelly** - s.
8,30 Știri TVA - rel.
**9,30 Pantera roz** - ep. 1
10,00 Știri
**10,10 Spioni juniori** - f. av. SUA
**12,00 Aventuri în Miami** - s.
13,00 Știrile amiezii
**13,15 Eroare judiciară - dramă, SUA 1986**
**15,00 Air America** - s.
**16,00 Scandalul** - s.
17,00 Știri
17,15 Vouă
17,20 Divertisment
18,30 Știri TVA
19,00 Observator
19,55 Vouă
**20,00 Blestemul Panterei roz - comed, SUA, 1983**
22,00 Marius Tucă Show
23,00 Știri TVA
În continuare program identic cu cel al Antenei 1

## TV INTERSAT

8,55 Deschiderea programului
**9,00 Max Ghick** - s.
9,30 Mistere, farmece și miracole - rel.
**9,50 Preciosa** - s.
10,30 Cartuna show
11,00 Retrospectiva știrilor Intersat - rel.
**11,30 Ți-e teamă de întuneric?** - s.
(▲) **12,00 Femeia uitată** - f., rel.
**13,30 Când inima așteaptă** - s.
14,00 Camera ascunsă - s.
**14,30 Forțele speciale de elită** - s.
15,30 Underdog show - s.
**16,00 Wrestling** - film
17,30 Săptămâna sportivă arădeană
**18,00 Dulce ispită** - s.
18,45 Știrile Intersat
(●) **19,30 Voința de a trăi** - s.
21,00 Mistere, farmece și miracole - doc.
**21,20 Preciosa** - s.
(▲) **22,00 Pasiuni mortale** - film
23,30 Știrile Intersat - rel.
(■) 0,00 Erotica
1,00 Închiderea programului

## ANIMAL PLANET

8,00 Aventurile vânătorului de crocodili
9,00 În lumea animalelor
10,00 Noile aventuri ale lui Black Beauty
11,00 Reportaje de la grădina zoologică
12,00 Familii din lumea animalelor
13,00 Cazurile judecătorului Wapner
14,00 Aventurile vânătorului de crocodili
14,30 În mijlocul naturii
15,00 Pacienții lui Harry
16,00 Salvați animalele!
16,30 În lumea animalelor
17,00 Școala câinelui ascultător
18,00 Totul despre lumea animalelor
18,30 Aventurile vânătorului de crocodili
19,00 Salvați animalele!
19,30 În mijlocul naturii
20,00 Acvanautii
20,30 Aventurile vânătorului de crocodili
21,00 Universul naturii
22,00 S.O.S. animalele! - 2 ep.

## BUDAPESTA 1

6,42 Matinal; 6,45 Lumea satului; 7,00 Matinal; **9,35 Bestia** - s.; 10,00 Doar astăzi - mag. matinal; **10,30 Globusz - s.**; **12,25 Totul pentru iubire** - s.; 13,00 Știri; 13,10 Magazin regional; 14,00 Magazinul minorităților; **15,05 Moștenirea familiei Guldenburg** - s.; 15,45 Mari așteptări - d. a.; 16,50 Mileniul; 17,00 Casa maghiară - poșta TV; 17,30 Papa în fața judecății istoriei; 17,50 Rămâi cu noi!; 18,00 Europa magazin; 18,35 Mesajul locurilor sfinte; 19,00 Știri; 19,15 Jurnale regionale; 19,30 Interviu cu Peter Gabriel; 20,00 Tele noroc; 20,30 Știri, sport; 21,00 112 - magazinul poliției; 21,35 Fotbal: FTC-Dinamo Zagreb; 23,30 Știri; 23,40 Actual; 0,20 Ora de primire; **0,50 Valea blestemelor - f. Cehia**

## BUDAPESTA 2

9,30 Delta - magazin; 10,00 Pe drum - magazin; 10,30 Maghiari celebri; 11,20 Limba literaturii; 11,30 Clinica TV; 12,00 Ungaria viitorului; 12,30 English 4U; **13,05 Micuța noastră familie** - s.; 14,05 Știri; 15,00 Jurnal parlamentar; 16,00 Deschiderea anului școlar; 17,00 Strada școlii; 18,30 Puțin cunoscut?; 19,00 Telesport - săptămâna fotbalistică; 20,40 Poveste de seară; 21,00 Știri, sport; 21,30 Zile explozive; **22,15 Beținvanii - f. SUA**; 0,45 Ora de închidere; 0,50 Statul sunt eu

BIROTICĂ
Leximig Splaiul Gen. Gh. Magheru Bl. 329B (Micalaca)
Tel./Fax: 057/270111; 270100, Arad
Tehnică de calcul
- PC Compaq Garanție 3 ani
- imprimante EPSON HEWLETT PACKARD
-PC Pentium începând de la 90 USD+ TVA
Copiatoare MINOLTA
Seifuri
Mobilier de birou
Mașini de numărat bancnote

„S.C. ANNO S.R.L." Arad
str. Andrei Șaguna nr. 52, tel/fax 057-213.111; 057-285333
■ țigle tip Jamina import Ungaria, modele: Tango, Csardas, Keringó, Polka, glazurate și neglazurate și alte materiale aferente construcțiilor;
■ țevi cupru și fitinguri 15 mm-22 mm;
■ țevi cu inserție de aluminiu și accesorii (Henco);
■ tuburi de scurgere PVC 32-110 mm
■ racorduri și accesorii diferite pentru instalații sanitare
VĂ OFERĂ LA PREȚURI AVANTAJOASE:
Societatea asigură transport de țigle gratuit, la domiciliu, pe raza municipiului Arad.
ALEGEȚI ANNO!!!
ALEGEȚI CALITATEA!!!
(5550990)



## PRIMA

**7,00 Milagros** - rel.
8,00 Taifas
**13,00 Milagros** - s.
14,00 Impact - rel.
14,30 Cinemagia - rel.
**15,00 Viper** - s. rel.
15,55 Clip Art.
**16,00 Salvați de clopoțel** - s.
**17,00 Comisarul Rex** - s.
18,00 Focus
19,00 Real TV
19,30 Impact
19,50 Cronica cârcotașului
(●) **20,00 Dragoste la .. prima mușcătură** - comedie, SUA, 1979
**22,00 Aeroportul - s.**
22,50 Cronica cârcotașului
23,00 Impact
**23,30 Comisarul Rex** - s.
0,25 Clip Art
0,30 Focus - rel.

## TELE 7 ABC

7,00 Bună dimineața, România
10,00 Forța destinului - rel.
11,00 Dan Diaconescu în direct - rel.
12,00 Documentar
12,15 Ora unu a venit - rel.
15,30 Tinerețe fără bătrânețe
16,00 Post Meridian
17,00 Dați vina pe Corina
18,00 Primul pas
18,50 Pronosport
19,00 Telejurnal
19,30 Economic ABC
19,45 Gura lumii
20,00 Dan Diaconescu în direct
21,00 Telemedicina
22,30 Ofsaid

## HBO

**10,00 Turbo: Power Rangers** - a., SUA, 1997
**11,45 Umbra și întunericul** - thriller, SUA, 1996
**13,30 Temnița roșie** - dramă, SUA, 1997
**15,30 Purgatoriul** - west., SUA, 1999
**17,00 Țapul ispășitor** - acț., SUA, 1998
**18,45 Sfera** - SF, SUA, 1998
**21,00 K** - thriller, coprod., 1997
**23,15 Spawn - s.**
**23,45 Toată lumea spune te iubesc** - comed., SUA, 1996
**1,30 Decepția** - dramă, SUA, 1998

## DISCOVERY

10,00 În căutarea unor lumi dispărute
10,55 Avioane ultramoderne
11,50 Vânătorul de crocodili
12,45 Misterele istoriei
14,30 Palatul Cleopatrei
15,25 Titanicul descoperit
16,15 Medici detectivi
17,10 Conexiuni
18,05 Călătorii cu Anna Walker
18,30 Actualități Discovery
19,00 În lumea rechinilor
20,00 Filme de debut din Germania de Est
20,390 Actualități Discovery
21,00 Inovații
22,00 Marii egiptenii
23,00 Mituri și mistere
0,00 Bătălii aeriene
1,00 În căutarea unor lumi dispărute
2,00 Filme de debut din Germania de Est
2,30 Actualități Discovery
3,00 În lumea rechinilor

## PRO TV INTERNAȚIONAL

0,00 Știrile PRO TV
1,00 Chestiunea zilei pe scurt
1,10 Chestiunea zilei
2,50 Revista presei cu Neculai Constantin Munteanu
3,00 Știrile PRO TV
3,10 Profit
3,15 P(r)oezia
3,20 Acasă la români - topul săptămânii
4,15 Acasă la bunica
4,30 Ministerul comediei - rel.
6,00 Știrile PRO TV
6,30 Știrile de Acasă
7,00 Bună dimineața, PRO TV e al tău!

## ATOMIC TV

7,00 Selector
10,00 Reactor - rel.
10,30 Hai Hui - rel.
11,15 Atomix - rel.
14,00 Interactiv
15,30 Proaspete și Fierbinți - hit-uri ale momentului
15,55 Reactor - știrile zilei
16,00 Romanian Top 100 cu Oana - rel.
18,00 Selector
19,00 Atomix
21,55 Reactor - știrile zilei
22,00 Selector
22,30 File de poveste - rel.
23,00 Aria 52
0,00 Insomnia

## TV 2

7,00 Matinal; 7,30 Bună dimineața Ungaria! 9,30 TV 2 Matineu; **11,05 Canalul șapte** - s.; **11,15 Plin de viață** - s.; 11,40 Lumea sălbatică - doc.; 12,30 Ofertă directă; **13,00 Riviera** - s.; **13,20 Bogați și frumoși** - s.; **13,45 Trei surori** - f. Ungaria; **15,50 Clinica** - s.; **16,40 Clinica** - s.; **16,40 Sunset Beach** - s.; **17,30 Îndrăgostiți visători** - s.; **18,15 Esperanza** - s. Mexic; **19,00 Camila** - s.; 19,30 Fapte; 20,00 Multimilionar; **20,30 Gură de copil** - emis. lui Friderikusz Sándor; **20,40 Înger sălbatic - s.**; **21,10 Hoții comorii pierdute - s. SUA**; **22,05 Prizonierii deșertului** - f. acț. **Germania**; 0,05 Bună seara, Ungaria! 0,55 Magazinul poliției; 1,25 Off Line; **2,00 Wolf - s. pol. SUA**, cu Jack Scaglia

## PRO 7

7,35 Taff - magazin; **8,05 Mallorca** - s.; 8,35 Desene animate; **9,35 Cine-i șeful?** - s.; **10,05 Roseanne** - s., 10,35 Trandafiri de la fostul - show; 11,30 Talk, talk, talk; **12,05 Matlock** - s.; **13,05 Avocații** - s.; 14,00 Sam - magazin; 15,00 Talkshow-uri; 18,00 Taff - magazin; **18,30 Afaceri de familie** - s.; **19,00 Simpsonii** - s.; **20,00 Familia Bundy** - s.; 20,30 Galileo - magazin; 20,55 Știri, sport, meteo; **21,15 Millennium** - s.; **22,15 Dosarele X** - s.; 23,15 TV Total show; 0,15 Bullyparade; **0,45 Simpsonii** - f.d.a.

## RTL

7,00 Șase fix; 7,30 Magazin matinal; 8,00 Șapte fix - matinal; **8,30 Între noi** - s.; **9,00 Vremuri bune...** - s.; **9,30 Living Single** - s.; **10,00 Provincialii** - s.; 10,30 Mary Tyler Moore; **11,00 Dădaca** - s.; 11,30 Sabrina talk; 12,30 Duelul familiilor; 13,00 Magazinul amiezii; 14,05 Talkshow-uri; **18,00 Dădaca** - s.; **18,30 Între noi** - s.; 19,00 Magazinul landurilor; 19,30 Exclusiv magazin; 19,45 Știri, sport meteo; 20,10 Exploziv magazin; **20,40 Vremuri bune, vremuri rele** - s.; **21,15 Înger de foc** - s. Germ.; **22,15 După gratii** - s.; 23,15 Extra magazin; 0,30 Future - Trend magazin; 1,00 Știrile nopții; 1,35 Magazin cultural; 2,00 Mary Tyler Moore

## TV 5

13,05 100% Întrebări; 14,00 TV 5 Info; 14,05 Magazin; 15,00 Jurnal TV; 15,15 Jocuri; 16,15 Alegerea mea; 17,00 Jurnal TV 5; 17,15 Întrebări; 17,30 Magazin; 18,05 Piramide; 18,30 Întrebări pentru campion; 19,00 Jurnal TV 5; 19,15 Thalassa; 21,00 Jurnal Belgia; 21,30 Jurnal France 2; 22,05 Cinema; 23,00 Jurnal TV 5

## EUROSPORT

9,30 Ciclism - turul Spaniei; 10,30 Motocros CM Halle; 11,30 Moto - Offroad - magazin; 12,30 Tenis - turneu WTA New Haven, finala; 14,00 Atletism; 15,00 Volei pe plajă CE Bilbao; 15,30 Ciclism - turul Spaniei; 16,00 Ciclism - turul Spaniei et. 3 în direct; 18,30 Fotbal; 19,00 Fotbal - Liga Campionilor 2000 analiza; 19,30 Eurogol magazin; 21,00 Atletism; 22,00 Motorsport Action; 23,00 Cel mai puternic bărbat; 0,00 Fotbal - Eurogoluri; 1,30 Motorsport magazin;

## VĂ RECOMANDĂM

**PRO TV - (●) 20,00 Încredere zdruncinată - thriller, SUA, 1995**

Provenit dintr-un lung șir de judecători, care și-au pasat ștafeta din generație în generație, Tim Nash este întruchiparea a tot ce e corect în sistemul juridic. Când fostul lui mentor, ajuns acum procuror general al SUA, îl încurajează să sprijine o operațiune care are drept scop demascarea unui judecător corupt, Nasch consideră că e de datoria lui să facă asta. Însă cu această ocazie, Tim descoperă că sistemul căruia și-a dedicat aproape toată viață e împânzit de infractori și măcinat de lăcomie. Mai mult, chiar și tatăl lui a fost atins de boala sistemului. Zguduit, el acceptă să lucreze sub acoperire pentru FBI ca să-și demascheze prietenii și colegii.

## VĂ RECOMANDĂM

**PRO TV - (●) 22,05 - Potopul - dramă, SUA, 1993**

**Inspirat dintr-o întâmplare adevărată, acest film redă cu fidelitate eforturile disperate făcute de o comunitate din Texas și de echipele de intervenție pentru a salva copiii dintr-o tabără. Viețile acestora sunt în pericol de moarte din cauza inundațiilor locale.**

# REABILITARE, DE FRICA PENALIZĂRILOR?

După înfrângerea umilitoare de la Someșeni, din „Cupa României - Tuborg", UTA încearcă să-și refacă blazonul, în campionat, chiar mâine, la Satu Mare, contra Olimpiei. Două echipe ce au acumulat maximum de puncte după două etape, se vor confrunta „la cuțite", mai ales că „Bătrâna Doamnă" dorește să-și strângă puncte albe pentru zile negre, iar gazdele - prin vocea președintelui Consiliului de administrație, Mircea Govor - ne-a declarat că obiectivul Olimpiei este obținerea a 15 puncte din primele cinci etape. Adică, maximum posibil.

La Satu Mare domnește liniștea, însă venirea UTA-ei este privită foarte serios, mai ales că tinerii lui Feri Tisza au adunat șase puncte nescontate. Olimpia are probleme de lot, nu mai puțin de patru jucători fiind la un pas de a nu juca: V. Ivan - accidentat la coapsă, Roman - insolație, Dulcea și P. Mihai - entorsă, sunt patru dintre titularii lui Remus Vlad, antrenorul sătmărenilor văzându-se în situația de a nu alinia cel mai bun unsprezece. Totuși, va evolua fundașul dreapta Szabo, revenit la echipă după un periplu în liga a IV-a din Germania. În această situație, Vlad nu prea are soluții, iar formula de start ar putea arăta astfel: Suciu-Szabo, Mironaș, P. Mihai (Blăjan)-Lascarache, Tempfli, Mucenica, Țuțuraș-D.Nastai, Condor, Roszel.

## ❖ Avancronica etapei ❖

De cealaltă parte, UTA nu are nici o problemă, toți jucătorii fiind apți de joc. Dacă luăm în calcul faptul că cei care au evoluat în partida de la Someșeni au fost „arși" la buzunare, fiind blocate orice fel de prime până la finalul turului, ne dăm seama că titularii de mâine vor trebui să „mănânce" gazonul, măcar de frica lui Tisza, care ar putea cere și alte penalizări. Cum - de obicei - echipa ce câștigă nu se schimbă, presupunem că UTA poate intra în teren cu următorul unsprezece: Huțan-Mogoșanu, Porumboiu, Zaha, Panin-Baciu, Buhuș, Todea, Ciba-Mariș, Fabian.

Meciul - care va începe la ora 11,00 - va fi arbitrat de o brigadă avându-l la centru pe bucureșteanul Iulian Udrică, el fiind ajutat de asistenții Marius Beudean (Brașov) și Ioan Onicaș (Zalău). Observatorul FRF va veni de la Ploiești și se numește Gheorghe Biziniche.

Celelalte partide ale etapei a III-a din seria a II-a a Diviziei B programează următoarele întâlniri: CSM Reșița-„Poli" Timișoara, Extensiv Craiova-Apullum A. Iulia, F. C. Baia Mare-Inter Sibiu, UM Timișoara-UFC Craiova, Cetate Deva - Drobeta Tr. Severin, ASA Tg. Mureș-Jiul Petroșani, Corvinul Hunedoara-F. C. Bihor, Pandurii Tg. Jiu-FCM Vâlcea.

❖❖❖

Dacă echipa arădeană pleacă în această dimineață spre Satu Mare, după micul dejun, și va „trage" la Hotel „Aurora", suporterii sunt anunțați că plecarea lor se va face sâmbătă dimineața, la ora 4,00, cu două autocare, din fața stadionului UTA. Prețul deplasării este 20.000 de lei, iar informații suplimentare se pot obține de la domnii Luca Alecu (094-507980) și Ioan Armaș (092-447779)

**LEO SFÂRA**

## Ieri, în turul preliminar din Cupa UEFA

# MIKA ASHTARAK - RAPID 1-0 (0-0)

Aproximativ 1.500 de spectatori au urmărit - ieri după-amiază - în Armenia, meciul dintre Mika Ashtarak și Rapid București, contând pentru mansa secundă a turului preliminar al Cupei UEFA.

După ce în tur fotbaliștii feroviari au câștigat net, cu 3-0, iată că - de această dată - cei care s-au impus au fost jucătorii armeni, cu 1-0, un rezultat care nu face deloc cinste fotbalului românesc. Golul a căzut în minutul 78, autor fiind Nicolian, din lovitură liberă.

Totuși, cu scorul general de 3-1, Rapid este în turul I al Cupei UEFA, adversarul giuleștenilor putând fi cunoscut în după-amiaza zilei de astăzi.

Anghel Iordănescu a trimis în teren următorii jucători: Rădulescu - Stanciu, Mutică, Iencsi - Buga (Buta), Isăilă, Schumacher, Iftodi (Măldărășanu), Frăsineanu - N. Constantin, Pancu (Rat).

**LEO SFÂRA**

# POBEDA PRILEP - UNIVERSITATEA CRAIOVA 1-0 (0-0)

Eliminare rușinoasă a Univer-sității Craiova încă din turul preliminar al Cupei UEFA în dauna modestei formații din Macedonia, Pobeda Prilep. După ce în urmă cu două săptămâni, partida din Cetatea Băniei s-a terminat nedecis, 1-1, de data aceasta, la Prilep, oltenii au jucat haotic, reușind contraperformanța de a pierde mansa retur cu scorul de 1-0. Formația lui Florin Marin a avut inițiativa timp de 75 de minute însă lipsa de clarviziune în faza de atac a făcut ca rezultatul să rămână imaculat. Au ratat pe rând Cl. Niculescu (min. 12, 44 și 68) și Pitu (min. 62). În ultimul sfert de oră al întâlnirii, craiovenii parcă și-au pierdut mințile, în frunte cu portarul Bogdan, care pur și simplu îi oferă pe tavă golul lui Zdraevski, 1-0 (min. 78).

Pentru Universitatea au evoluat: Bogdan - Stoican (min. 52 - Pitu), Baldovin, Fl. Bătrânu, Dragomir - Dobre, Danciu, Papură (min. 3 - Domocoș), Mitu - Cl. Niculescu, Călin (min. 59 - Negru).

**CĂLIN MNERIE**

# PROGRAMUL COMPETIȚIILOR

## Fotbal

Duminică, ora 11, în cadrul Diviziei C, se joacă meciurile: **F. C. Telecom Arad-Orașul Negrești Oaș și U. West Petrom Arad-Oțelul Știei.**

● În Divizia D-Rowo, **sâmbătă, ora 11**: Șoimii Lipova-Gloria Arad. **De la ora 18**: CPL-Frontiera Curtici, Romvest-Crișul Chișineu Criș, Jandarmeria Vladimirescu-Tricoul Roșu, Comera-Victoria Nădlac, U. Arad-Tricotaje Ineu, Șoimii Pâncota-Șiriana Șiria. **Duminică, ora 18,00**: Păulișana Păuliș-Crișana Sebiș.

● În campionatul Județean „Onoare", etapa II. **Seria A: sâmbătă, ora 18,00**: ICRTI Arad-Iratoșu. **Duminică, ora 18,00**: Ghioroc-Zimand Cuz; Felnac-Macea; Bârzava-Sânleani; Dorobanți-Satu Mare; Șeitin-P. Pecica; Șimand-Sântana. **În Seria B, duminică, de la ora 18,00**: Zărand-Gurahonț; Sepreuș-Nădab; Moneasa-D. Sebiș; Beliu-Socodor; A. Ineu-Șicula; Apateu-Berechiu; Țipari-Dezna.

● În campionatul Județean „Promoție". **Seria A, etapa II, duminică, ora 11,00**: Ususău-Căpâlnaș; **de la ora 18,00:** Mănăștur-Șagu; Zăbrani-Frumușeni; Munar-Vinga; Secusigiu-Sânpetru German; Constructorul Săvârșin-Mailat; Arkit Arad-Viitorul Săvârșin; Cruceni-Fântânele. **Seria B, etapa I, duminică, de la ora 18,00**: Comlăuș-Drauț; Dud-Agrișul Mare; Seleuș-Covăsânț; Sintea Mare-Cermei; Zimandul Nou-Glogovăț '99; Olari-Horia; Chereluș-Nadăș. **Seria C, etapa I, duminică, ora 14,00**: Cil-Hășmaș. **De la ora 17,00**: Dieci-Bocsig. **De la ora 18,00:** „U" Sebiș-Buteni; Bârsa-Lunca Teuzului; Gurba-Hălmagiu; Craiva-Chisindia; Vârfurile - stă.

## Polo

Astăzi, mâine și duminică, la Bazinul din Pădurice continuă meciurile din cadrul Cupei Federației, rezervată copiilor născuți în 1988. Participă echipele: Triumf București, CSȘ nr. 6 București; Steaua; Rapid; Viitorul Cluj; Crișul Oradea; Astra Arad și Palatul Copiilor Arad.

# ȘAH

Se aduce la cunoștința celor interesați că DTSJ Arad, prin Comisia județeană de șah, organizează o competiție „pentru obținerea categoriei I".

Se pot înscrie jucători de categoria a II-a care pot obține notă de categoria I și jucători de categorie III care pot obține categoria a II-a.

Ședința tehnică va avea loc în ziua de **miercuri, 30 august, orele 17,00**, la sediul Casei de Ajutor Reciproc a Pensionarilor din Arad, P-ța Avram Iancu nr. 21, et. I.

Neprezentarea la ședința tehnică atrage anularea dreptului de participare la concurs.

COMISIA JUDEȚEANĂ DE ȘAH
GROZESCU TIBERIU

# EXPERIMENTE LA CUPA „WEST PETROM"

În Polivalenta arădeană, ieri a luat startul Cupa „West Petrom" la baschet masculin. Turneul a reprezentat un prilej de verificare a potențialului combatantelor, a relațiilor de joc dintre componenții loturilor, precum și o experimentare a sistemului NBA, ce va intra în vigoare și la noi (cele mai importante reglementări: timp de atac de 24 secunde, patru reprize a câte 10 minute). Scopul clar a fost rodarea echipelor, aducerea acestora la forma competițională optimă.

### O.K.K. Belgrad - Herlitz Mobex Tg. Mureș 89-55

Meciul de deschidere a opus belgrădenii de la O.K.K., o mai veche cunoștință a „petroliștilor" și târg-mureșenii antrenați de Mihai Corui, care a luat locul directorului tehnic Karoly Takács. Surprinzător, oaspeții vor fi dominați în partea întâi, când Feleki reușește o serie de trei „triple". Apoi, lucrurile se vor așeza în matca firească, scontată, diferențele ieșind la iveală. Tinerii baschetbaliști de la Herlitz se vor înclina în fața școlii iugoslave. Scorul pe reprize: 9-14, 27-6, 23-20, 30-15. Au punctat Osmorkovic 7 (1x3), Tisma 7, Branislavlevic 2, Nikolic 7 (1x3), Mitrovic 6, Zivkovic 15, Bratic 18, Milojevic 9 (1x3), Milosevic 5, Paunovic 5, Cmiljanic 8 respectiv Luca 3, Safar 4, Allai 3, Czinka 7 (1x3), Vajda 13, Feleki 9 (3x3), Brusztur 6, Trif 10.

„Garda" belgrădeană este pregătită de Vladimir Jokanovic și Anzur Ronald.

### B.C. West Petrom Arad - Moldova 94-61

Întâlnirea cu „națională" Moldovei nu a debutat sub cele mai bune auspicii pentru arădeni, vizitatorii conducând pe tabelă după „sfertul" prim. În gruparea adversă s-au regăsit numele foștilor ieșeni Șestopal (antrenor) și Scutelnic, elevi ai lui Dragan Petricevic, nu cu multă vreme în urmă. Conducerea tehnică petrolistă a urmărit evoluția mai tuturor componenților echipei, nu în ultimul rând integrarea noilor achiziții, Tordai, Alexe și Spasojevic. În curând asistăm la revenirea favoriților, spre satisfacția celor 250 de spectatori din tribune. În cele din urmă, detașată victorie arădeană și... speranțe pentru viitor. Un mic incident între Tordai și Casnosciuc va „aprinde" atmosfera, dar spiritele vor fi repede calmate. Realizatori: **West Petrom**: Veres 6, Marjanovic 12 (1x3), Alexe 14 (1x3), Tordai 14, Burlacu 14, Szijarto 13 (1x3), Spasojevic 7, Dehelean 3 (1x3), Muntean 4, Nikolic 7 (1x3). **Antrenori**: Dragan Petricevic - Emeric Davidhazy - Adrian Budurean. **Moldova**: Paholco 3 (1x3), Hohesciuc 15 (3x3), Scutelnic 7, Ziuban 14 (2x3), Larițni 11, Ghimpu 11. **Antrenor**: Alexander Șestopal.

Pe reprize: 14-18, 23-10, 25-16, 32-17.

Partidele au fost arbitrate de Radu Bucerzan, Viorel Constantinescu și Alin Roșu.

Programul zilei de astăzi:

Ora 17,30: Moldova - Herlitz Tg. Mureș

19,30: B.C. West Petrom Arad - O.K.K. Belgrad

**ADRIAN HĂRȚĂU**

# UNIVERSITATEA DE VEST „VASILE GOLDIȘ" ARAD

**Universitate acreditată de Guvernul și Senatul României**

**Vine în întâmpinarea dumneavoastră cu o nouă ofertă**

## FACULTATEA DE EDUCAȚIE FIZICĂ ȘI SPORT

- Kinetoterapie - curs de zi - 4 ani
- Educație fizică și management în sport - curs de zi - 4 ani

**Admiterea se face în 02.09.2000, în baza mediei obținute la examenul de bacalaureat. Informații suplimentare și înscrieri la Secretariatul facultății, str. Gen. Praporgescu nr. 1, telefon 057/254.108.**

(1515787)

Distribuitor Autorizat dialog

# MITSUBISHI

CU NUMAI

## 499 000 lei*

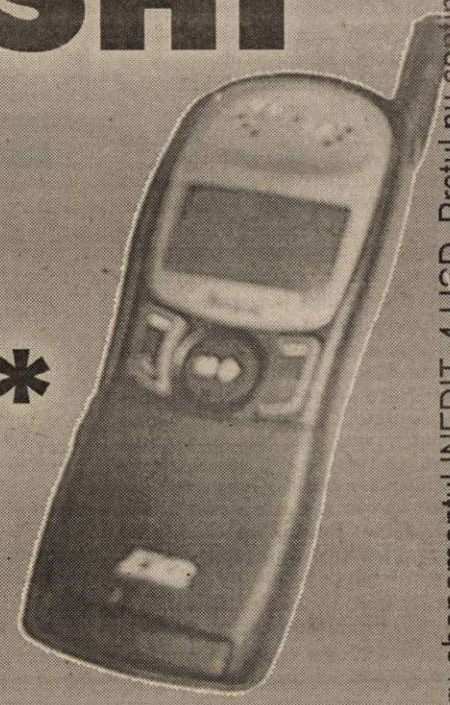

PENTRU ORICE ABONAMENT CU MINUTE INCLUSE
GRATUIT LA CONECTARE:

APARAT FOTO
KODAK

* Chiar si pentru abonamentul INEDIT, 4 USD. Pretul nu contine TVA.

tel: 057/211800; fax: 057/211900; p-ta A. IANCU nr.10,
tel: 057/254686; fax: 057/254745 str. CLOSCA nr. 3,
tel/fax: 057/212262 magazin ZIRIDAVA, parter,
e-mail: gsmcente@arad.ro

GSM CENTER



# INVITAŢIE

În atenţia ADMINISTRATORILOR ASOCIAŢIILOR DE LOCATARI

Avem deosebita onoare de a vă invita la **SEMINARIILE** organizate de firma **Contor ZENNER S.A.** la noul sediu de producţie de pe Calea Bodrogului nr. 2-4.

■ **LUNI, 28 august, ora 9,00** - sunt aşteptaţi Administratorii din **cartierul MICĂLACA.**

■ **MARŢI, 29 august, ora 9,00** - sunt aşteptaţi Administratorii din **cartierul ALFA.**

După **VIZITAREA FABRICII** vor fi dezbătute următoarele teme de actualitate:
- contorizarea apartamentelor (apă rece şi apă caldă)
- contorizarea energiei termice şi repartizarea costurilor pe apartamente

*Vă aşteptăm! Contor ZENNER S.A.*
(1515751)



Vara trece repede... PROFITĂ DE OCAZIE!!!

MITSHUBISHI TRIUM

# GRATIS

Cu conectare la CONNEX pentru toate tipurile de abonamente*

**Oferta Connex** valabilă până la 3 septembrie
50% reducere la abonament pentru primele 2 luni.

**MAGAZINUL „ELECTRONICA" (lângă Căminul)**
**TEL. 093/511355; 092/976769; 093/443199**

Activ GSM

dealer autorizat CONNEX

# Cooperativa de Credit Banca Populara Familia

| CREDITE | DEPOZITE |
|---|---|
| ▸ credite cu dobândă la sold de 79 % pe an | 1 luna ..... 47% pe an |
| ▸ împrumuturi cu reţinerea garanţiei băneşti din suma acordată cu dobândă de 48% pe an. | 3 luni ..... 49% pe an |
| ▸ împrumuturi cu garanţie bănească cu dobândă de 36 % pe an. | 6 luni ..... 50% pe an |
| | 12 luni ..... 54% pe an |

CCBP Familia Bucureşti face angajări pentru municipiu şi judeţ:
▸ inspectori credite ▸ inspectori depozite
Se solicită garanţie; preferabil experienţă.

**ARAD : str. Bușteni 5 tel. 235 982**
**PECICA: str.Principală 6 tel. 468 505**
**INEU: str. Decebal 1B tel. 093-528 434**
**PANCOTA: str. T. Vladimirescu 98 tel. 095-636 292**



Reducere - Reducere - Reducere

la magazinul de vopsele

# Color Plus

Arad, str. Dr. Ioan Ratiu nr. 25. Tel. 251259

Vopsea pt. interior "Spor" - 315.000 lei/14kg
Vopsea pt. exterior "Spor" - 376.000 lei/14kg
Vopsea pt. interior "Deco" - 208.000 lei/14kg
Glet "Ceradez" -115.000 lei/20kg
Lac de parchet "Parcodur" - 208.000 lei/5kg
Vopsea email alb, crem - 191.000 lei/4kg, maro - 45.000 lei/1kg

Preturi valabile pentru perioada 10.08-10.09.2000 în limita stocurilor

Reducere - Reducere - Reducere

## MATRIMONIALE

**Doriți căsătorie în GERMANIA? Pentru fete serioase, drăguțe, sunați cu încredere, telefon 279251; 093.207.324. (21083)**

## VÂNZĂRI APARTAMENTE O CAMERA

Vând garsonieră nou superamenajată (mobilată), Piața Soarelui, 8.200 DM. Telefon 092.344.705. (21766)

Vând (schimb cu apartament 2 camere) garsonieră cf. I, Micălaca, str. Abrud bl. 123, et. I. Informații telefon 267826, după ora 15. (21414)

Vând garsonieră cf. I, str. Aleea Romanței bl. O, ap. 3, Grădiște, vizibilă orele 10-14, telefon 095 407 498. (3030588)

Vând ieftin garsonieră, îmbunătățiri, Micălaca. Telefon 264463, după ora 16. (21594)

Vând garsonieră cf. III, Calea Romanilor, total îmbunătățită. Telefon 094 981 573, 092 728 478. (21223)

Vând apartament 1 cameră, cf. I, decomandat, balcon mare, et. I, 10.800 DM. Telefon 213113. (21462)

Vând apartament 1 cameră, etaj 4, zona Miorița, bloc 112, 12.000 DM negociabil. Telefon 092.384.967. (21478)

Vând garsonieră (ne)mobilată, str. Lacului, bloc L2. Telefon 255261. (21640)

Vând garsonieră parter, contorizată, str. Bușteni, nr. 14, preț 11.200 DM negociabil. Telefon 234956. (21439)

Vând garsonieră confort I, îmbunătățită, balcon închis, str. Poetului, nr. 89, bloc P3, ap. 38, etaj II, 8.500 DM negociabil. Telefon 094.692.405. (21660)

Vând apartament una cameră, garaj, Alfa. Telefon 094.250.697. (21713)

Vând apartament 1 cameră, baie, bucătărie, hol, balcon închis, ocupabil, zona Miorița. Telefon 095.631.145. (21728)

Vând garsonieră central, parter, confort I. Telefon 220411, 094.479.830. (21734)

**Vând garsonieră în BUCUREȘTI zona Nerva Traian, parter, confort I, finisaje deosebite, mobilată la comandă, cadastru, liberă. Telefon 092.350.105, 057 - 222092.**

Vând urgent garsonieră confort I. Telefon 259521. (21761)

Vând garsonieră fără bucătărie, Vlaicu, gresie, faianță, tapet, telefon, 4.400 DM negociabil. Telefon 275354, 092.465.708. (21762)

Vând garsonieră confort I, gaz, satelit, Vladimirescu, preț 5.000 DM negociabil. Telefon 094.533.816. (21763)

## VÂNZĂRI APARTAMENTE DOUĂ CAMERE

Vând (închiriez) apartament 2 camere, zona Polivalentă. Telefon 094 523 701. (21184)

Vând 2 camere, Vlaicu, îmbunătățiri, 9.000 DM. Telefon 253364. (21404)

Vând apartament 2 camere, et. II, decomandate, complet mobilate, zona 300, bl. 305, sc. D, bloc contorizat, vizibil, orice oră. Telefon 219402. (21259)

Vând 2 apartamente a 2 camere, zona 300, et. I + garaj (central, Legea 112 curte). Telefon 259799, 234430, între orele 7-10, 20-22. (21371)

Vând apartament 2 camere, mobilat și utilat, cu garaj, et. IV, acoperiș țiglă. Telefon 093 367 594. (21396)

Vând apartament 2 camere, în Grădiște, total îmbunătățit. Telefon 093 777 175. (21451)

Vând apartament 2 camere, decomandat, 2 balcoane, unul închis, zona Miorița, bl. 146, et. I. Telefon 262237. (21132)

Vând urgent apartament 2 camere, 2 balcoane închise, preț 13.200 DM, Alfa. Telefon 277328. (21314)

Vând apartament 2 camere, et. I, decomandat, Podgoria, posibil cabinete. Telefon 279304. (21571)

**Vând apartament 2 camere, îmbunătățit, Alfa, parter, eventual și cu mobilă, stil, nouă. Telefon 257566; 258369, dimineața și seara. (21603)**

Vând 3 apartamente ultracentral, unul 2 camere, celălalt 1 cameră, alăturat celui cu 2 camere, realizabil 4 camere, dependințe, apartamentul 3 super îmbunătățit, demisol, ideal cabinet, firmă, birou, locuință. Telefon 257338. (21550)

Vând 2 camere, Vlaicu, îmbunătățiri, 9.000 DM. Telefon 253364. (21404)

Vând apartament 2 camere, decomandat, faianță, gresie, balcon închis, Aradul Nou. Telefon 213113. (21462)

Vând apartament 2 camere, confort I, decomandat, garaj, Romanilor. Telefon 252030. (20037)

Vând apartament 2 camere, nedecomandat, parter, Făt-frumos, 12.000 DM negociabil. Telefon 265466; 232236. (21647)

Vând urgent apartament 2 camere, ultracentral. Telefon 282572 sau 094.765.558. (21645)

Vând apartament 2 camere, parter, zona Gării Aradul Nou. Informații telefon 259113. (21585)

Vând apartament 2 camere semidecomandat, Micălaca bloc 563, sc. A, ap. 18, amenajat modern. Telefon 095.605.022. (21612)

Vând apartament 2 camere, decomandate, ultracentral, str. T. Vladimirescu, nr. 14, sc. C, ap. 10. Telefon 095.312.183. (21632)

Vând apartament 2 camere transformat în 3, ultramodern, termopan, ușă blindată, etc, Piața Spitalului, 35.000 DM. Telefon 092.275.562. (21688)

Vând apartament 2 camere, etaj I, str. Voinicilor. Telefon 259200, 092.437.514. (21639)

Vând apartament 2 camere zona 300, bloc 336, pe mal, semidecomandat, 72 mp, parter înalt, scurgere separată, geam termopan, ușă blindată, preț informativ 17.000 DM negociabil. Telefon 092.826.592. (21642)

Vând (schimb cu similar zona Miorița), apartament 2 camere confort I, etaj I, Grădiște. Telefon 237074. (21493)

Vând apartament 2 camere, parter, sau schimb cu o cameră etaj. Telefon 289408. (21442)

Vând urgent apartament 2 camere mobilate, Vlaicu, lângă piață. Telefon 247942. (21680)

Vând apartament 2 camere, Vlaicu. Telefon 244100, după ora 15. (21683)

Vând urgent apartament 2 camere, foarte spațios, modificat stil occidental, etaj 3. Telefon 278352. (21708)

Vând apartament 2 camere, bloc D, ap. 11, str. Traian Moșoiu. Telefon 250348. (21724)

## VÂNZĂRI APARTAMENTE TREI CAMERE

Vând (schimb, variante) apartament 3 camere, amenajat, et. IV, fără probleme, în 2 rate. Telefon 219748, 095 312 139. (21425)

**Vând apartament ultracentral, 3 camere, parter, ideal firme. Telefon 095.067.962; 213063 (21145)**

Super ocazie! Apartament 3 camere, etaj I, neamenajat, Piața Fortuna, bloc A11, 10.900 DM. Telefon 092.344.705. (21766)

Vând apartament 3 camere, decomandate, 2 băi, 2 balcoane, et. I, garaj, Micălaca, zona 700, preț 21.000 DM, exclus intermediari. Telefon 094 927 730. (21216)

Vând urgent și ieftin apartament 3 camere, decomandate, faianță, gresie, parchetat, mobilat sau nemobilat. Telefon 095.782.505 sau 243280. (21274)

Vând apartament 3 camere decomandate, etaj I, garaj, Alfa, 20.000 DM. Telefon 258296; 092.315.686. (21333)

Vând apartament Samantha, 3 camere. Telefon 222182. (21406)

Vând apartament 3 camere, central, etaj I, construcție 1989, Bd. Revoluției, nr. 10. Telefon 212372. (21346)

Vând apartament 3 camere, decomandate, etaj I, preț 25.500 DM. Telefon 259607. (21353)

Vând apartament 3 camere, central, 34.000 DM. Telefon 253282. (21392)

Vând apartament 3 camere, confort I, ultracentral, ușă blindată, geamuri termopan, multiple îmbunătățiri, preț 30.500 DM. Telefon 092.230.283. (21609)

Vând 3 camere, Vlaicu, cf. II, 10.500 DM. Telefon 253364. (21404)

Vând apartament 3 camere, confort deosebit, Lipova, zona Intim, familia Nedelcu. Informații telefon 461145. (21380)

Vând apartament 3 camere, cf. I, et. III, Vlaicu, „Z"-uri, 21.000 DM. Telefon 213113. (21462)

Vând apartament 3 camere, decomandat, Micălaca 300, et. II. Telefon 213113. (21462)

Vând apartament 3 camere, zona Polivalentă, etaj II, spre Faleză. Telefon 251406; 094.620.023. (21527)

Vând apartament 3 camere, Alfa, cu îmbunătățiri. Telefon 257801; 095.438.440. (21637)

Vând apartament 3 camere, confort I, îmbunătățit, etaj 4/4, acoperiș tablă + garaj, Micălaca 100, 22.000 DM. Telefon 221333. (21627)

Vând apartament 3 camere, 2 băi, 2 balcoane închise, parchetat, faianțat, contorizat interior, garaj, str. 6 Vânători, etaj I. Telefon 221574; 251003; 255625. (21557)

Vând sau schimb apartament 3 camere, bloc contorizat, zona Vlaicu, cu garsonieră + diferență. Telefon 289095. (21653)

Vând apartament 3 camere, etaj I, zona III, parchetat, gresiat, preț 23.000 DM negociabil. Telefon 267522 - seara sau 2303387. (21652)

Vând apartament 3 camere, baie, bucătărie, pivniță, balcon cu vedere către cetate, în comuna Șiria - Arad, preț 10.000 DM negociabil. Telefon 412293. (21672)

Vând apartament 3 camere, parter, scurgere separată, contorizat, îmbunătățit, pe 2 părți, 23.000 DM negociabil. Telefon 266890. (21732)

Vând apartament 3 camere Grădiște, central, etaj I. Telefon 094.775.108; 213326. (21733)

## VÂNZĂRI APARTAMENTE 4-5-6 CAMERE

Vând apartament 4 camere, central, tip Samantha, 2 băi, complet îmbunătățit. Telefon 057 - 251397. (21352)

Vând apartament 5 camere, decomandate, et. I, Polivalentă, bl. 36. Telefon 092.621.405; 263789. (21552)

Vând apartament 5 camere, et. I, decomandat, zona Polivalentă, vedere malul Mureșului. Telefon 092.621.405; 057-263789. (21586)

Vând apartament 5 camere, zona Vlaicu, str. Poetului. Telefon 246788. (21349)

Vând apartament 4 camere, gară, str. Bihorului. Telefon 221251; 223552. (19786)

Vând apartament 4 camere, str. Horia, bloc H7. Telefon 255393 dimineața. (21520)

Vând apartament Samantha 4 camere, garaj, îmbunătățiri. Telefon 235231. (21644)

Vând apartament 4 camere, Piața Gării, etaj I. Telefon 234728; 094.522.486. (21624)

Vând apartament Samantha 5 camere, schimb cu 2 + diferență. Telefon 230524. (21650)

Vând apartament asociație, 4 camere + utilități. Telefon 232086. (21760)

## VÂNZĂRI CASE

Vând casă de vacanță deosebită, zonă pitorească - Valea Cladovei, cu toate utilitățile, teren 2700 mp, preț 24.500 USD. Telefon 093.599.169. (21535)

Vând casă modestă, grădină, 2000 mp, Gai, str. Nouă, nr. 62. Telefon 251100. (21717)

Vând urgent casă, 2 camere, bucătărie, cămară, grădină, 80.000.000 lei. Zimandul Nou nr. 108. (21562)

Vând vilă nouă superamenajată parter living, etaj 2 dormitoare, Grădiște, str. Comunarzilor, 39.500 DM. Telefon 092.344.705. (21766)

Vând casă cu spațiu comercial central, curte, gaz cu termotecă. Telefon 230907, 235351. (21770)

Vând jumătate de casă. Telefon 094.397.419.

Vând casă mare (2 apartamente) 2 intrări, termoficată. Numai oferte serioase la telefon 094.397.419.

Vând casă Aradul Nou, 4 camere, încălzire centrală, bucătărie, baie, curte, grădină, suprafața 600 mp, 48.000 DM negociabil. Telefon 092.640.821. (20217)

Vând casă, str. Școlii nr. 17. Telefon 289219. (21172)

Vând casă 3 camere, ultracentral, confort sporit (curte comună). Telefon 233918.

Vând casă cu etaj Păuliș (în deal), ocupabilă imediat, posibilități: locuit 2 familii; privatizare: turism, comercial, sănătate. Telefon 230170. (21215)

Vând urgent casă, zonă centrală, racordată la gaz, canalizare, telefon, preț 17.000 DM. Telefon 092.983.942. (21092)

Vând casă în Zărand, județul Arad nr. 425, 3 camere, anexe, grădină, toate în stare foarte bună, ocupabilă imediat. Telefon 095 317 785. (21408)

Vând casă Micălaca, 1.000 mp. Telefon 092 292 559. (21397)

Vând casă cu etaj, Grădiște, 2 apartamente, multiple îmbunătățiri, anexe, grădină, str. Cehov nr. 3, 62.000 DM, negociabil. Telefon 220364. (21455)

Vând casă tot confortul, 65.000 DM sau schimb cu apartament 3 camere + diferență. Telefon 271105. (21472)

Vând casă ocupabilă, în Pârneava, apă, gaz, grădină. Telefon 094 773 308. (21502)

Vând (schimb) casă în localitatea Chișineu Criș, str. Plevna 6A, cu apartament în Arad. Telefon Arad 266987, 094 552 049. (20556)

Vând casă, grădină, Aradul Nou, Calea Timișorii, nr. 139, vizibilă sâmbătă - duminică orele 17-20. Telefon 278968. (21335)

Vând casă în Felnac, 4 camere, apă curentă, trifazic, 25.000 DM; obiecte gospodărești. Telefon 230713; 219515. (21347)

Vând urgent în Grădiște casă 3 camere, gaz, apă, telefon, 29.000 DM, negociabil. Telefon 236357; 253527. (21517)

Vând casă în Ineu, patru camere, grădină, str. Closca nr. 15. Telefon 092.551.734. (21515)

Vând casă, Pecica II, nr. 277, în centru, cu încălzire centrală, cu tot confortul. Telefon 468175. (21490)

**Vând VILĂ LUX, nouă, central, Arad. Telefon 057-255224. (21542)**

Vând 2 case, baie, gaz, (aceeași curte) grădină mare, Pîrneava. Telefon 095.596.572. (21560)

Vând casă în Gai, 1150 mp, 4 camere, bucătărie, baie, încălzire centrală gaz, apă, canalizare. Telefon 245580. (21565)

**Vând casă BĂTUȚA zonă pitorească, 3000 mp, livadă, aproape pădure, Mureș, șosea națională, excelentă vacanțe. Telefon 257013, 233356 după ora 15.**

Vând casă, convenabil, în Moneasa, confort occidental, 3 camere + dependințe, 2 terase, încălzire centrală, grădină. Telefon 094.619.723. (21156)

Vând casă, str. Poetului nr. 49, urgent. Telefon 212847. (21131)

Vând casă 3 camere, bucătărie, antreu, baie, gaz metan, str. Scolii nr. 15, după ora 15, Arad. (21237)

Vând casă cu gaz metan, 3 camere, dependințe, fără grădină, Aradul Nou, 25.000 DM; vând sălaș cu 3 ha pământ, vecinătatea Șebelagora. Telefon 276628; 286914. (19272)

Vând casă mare, în Sâmbăteni, demisol, nivel + mansardă, apă curentă, telefon, încălzire centrală. Telefon 094 600 296, 216350. (19836)

Vând casă în Micălaca, tot confortul. Informații telefon 267553. (20203)

Vând urgent casă în Sânicolaul Mic, 980 mp, 15.000 DM și în Păncota, 1.800 mp, 3 minute de centru, trifazic, 23.000 DM. Telefon 288713, după ora 20. (20122)

Vând casă 2 camere, hol, bucătărie, anexe, curte mare, apă, gaz trifazic, str. Porumbacului nr. 20, Silvaș, 21.000 DM, negociabil. Telefon 250932. (21374)

Vând vilă, compusă din: 11 dormitoare, cameră de zi, 8 băi, piscină, sistem de securitate. Telefon 276419. (21412)

Vând casă 3 camere, parchetate, teracote, garaj, grădină, comuna Șagu nr. 313/A. Telefon 212386. (21432)

Vând casă mică, în comuna Zimandul Nou. Informații telefon 092 293 718, orele 18-20. (21461)

Vând casă central, 1 cameră, dependințe, posibil privatizare. Telefon 282382. (21388)

Vând casă 3 camere, grădină 3700 mp + dependințe, în Dorobanți. Telefon 221430. (21484)

Vând casă cu grădină în Șiria, str. A. Vlaicu, nr. 1709. Telefon 531869. (21452)

**Vând urgent casă mare în SÂNMARTIN nr. 158, compusă din 3 camere, bucătărie, cămară alimente, hol mare, dependințe + spațiu comercial amenajat, curte mare cu apă și grădină mare, suprafața 1600 mp; 10.500 DM negociabil. Informații telefon 536706. (21530)**

Vând casă mare cu grădină, baie, posibilități gaz, construcție, în Grădiște, lângă pod. Telefon 057 - 235969, seara. (21521)

Vând casă cu grădină mare, în Vinga. Telefon 259200, 092.437.514. (21639)

Vând casă în Cartierul Funcționarilor, 3 camere, bucătărie, baie, cămară, bucătărie vară, pivniță, garaj. Telefon 222205. (21631)

Vând casă Vladimirescu, 3 camere, baie, gaz, garaj. Telefon 514798. (21636)

Vând casă central Curtici. Telefon 469459 sau 464292. (21622)

Casă în stare bună de vânzare, la Variașul Mic, nr. 22, 3 camere, baie, anexe, 2 terase, garaj. Telefon 276957, 256195. (21598)

Vând casă relativ mică, cu spațiu mare, str. Griviței, nr. 157. Telefon 514755. (21582)

Vând casă cu piscină și teren aferent 1000 mp, în Cladova. Telefon 094.531.832. (21572)

Vând casă în Sâmbăteni. Telefon 095.879.354. (21655)

Vând urgent casă în Sânpaul, preț negociabil. Telefon 057 - 416240. (21675)

Vând casă compusă din 2 apartamente cu intrare separată, fiecare 3 camere, bucătărie modernă, băi, cămară alimente, curte mare, grădină, încălzire centrală, garaje, depozit, curent trifazic cu 2 nr. de telefon, în localitatea Sânmartin - Bihor, la 1 km de Băile Felix, preț 150.000 DM negociabil. Telefon 059 - 411846. (21672)

Vând casă 6 camere, anexe, 2 curți, garaj, grădină mică, canalizare, gaz. Telefon 286611, 095.520.490. (21661)

Vând casă 400 mp, curte, zona Stadion Gloria. Telefon 092.562.402. (21699)

Vând casă în Șoimoș, 1300 mp, grădină, șoseaua națională Arad - Deva, 13.000 DM negociabil. Telefon 282813, orele 18-22, zilnic. (21714)

Vând apartament în asociație, str. Occident, etaj I. Telefon 210740. (21737)

Vând urgent casă, Vlaicu, 4 camere din cărămidă, gaz, încălzire centrală, trifazic, fără grădină, 39.000 DM negociabil. Telefon 244028; 093.404.207. (21719)

Vând cabană Ghioroc - Valea Domnească. Telefon 094.775.108; 213326. (21733)

Vând casă mică, Micălaca, apă, gaz, canalizare, 600 mp. Telefon 092.857.550. (21725)

Vând casă 3 camere, 2 bucătării, baie, pivniță, garaj, atelier, anexe, apă, gaz, curent trifazic, comuna Vladimirescu, V. Milea, nr. 7. Telefon 231806; 514356. (21731)

Ocazie! Vând urgent casă cu mobilier, zona gării Sântana. Telefon 462525; 278497. (21735)

Vând casă 5 camere + dependințe 1000 mp, grădină, gaz, canalizare etc., Pârneava. Telefon 270789. (21757)

Vând casă familială 2 apartamente, Chișineu Criș, str. Dragoș Vodă, nr. 4. Telefon 523067. (3030586)

Vând casă etaj, piscină, central, 60.000 DM negociabil. Telefon 222373. (21753)

## VÂNZĂRI SPAȚII

Vând gheretă ABC 15 mp, apă, trifazic, magazie, birou, cu toate dotările necesare, vad foarte bun (piață), preț 7.500 DM. Telefon 095 783 797. (21805)

Vând (închiriez) spații comerciale (producție), 2 magazine 28 + 30 mp, 1 hală 100 mp. Telefon 092 621 961. (20194)

Vând (închiriez) spații comerciale 86, 900 mp, toate dotările. Telefon 094 798 000. (20299)

Vindem autoservice, magazin piese, bar, terasă, teren 3.000 mp, proprietate, situat ultracentral, preț 400.000 USD, negociabil. Telefon 092.295.317, 093.702.184. (21074)

Vând gheretă, zona Intim, preț 12.000 DM. Informații telefon 094 618 030. (21377)

Vând spațiu comercial 80 mp, Pârneava. Telefon 251117. (21450)

Vând (închiriez) spațiu comercial sau pentru producție mică, 400 mp, Vlaicu. Telefon 095 650 564. (21511)

Pentru investitori străini! Vând fermă zootehnică, compusă din: 8 grajduri, birou, îngrădit pe o suprafață de 7 ha. Telefon 094.115.095; 0049/1728444714. (19789)

Vând spațiu comercial (casă) ultracentral, str. Eminescu, suprafață 160 mp, loc parcare. Telefon 094.619.723. (21156)

Vând afacere, SC în activitate + spațiu. Informații telefon 267553. (20203)

Vând spațiu mare privatizare + casă în piața Păncota. Telefon 466412. (21553)

## VÂNZĂRI TERENURI

Vând un loc de veci central, Cimitirul Eternitatea. Telefon 284167. (21499)

Vând 2 ha pământ arabil (Sânpaul). Telefon 279409 orele 17-22. (21548)

Vând loc de casă în Gai, 1409 mp, 15.000 DM. Telefon 093.277.767. (21646)

Ocazie! Vând urgent grădină 1440 mp, Sânicolau Mic, posibilitate gaz, apă. Telefon 094.773.759. (21764)

## VÂNZĂRI AUTO

Vând Vectra CDX, 1995, 2.0i, clima full option, înmatriculată, 11.950 DM și Vectra B, 1996, 1,6i, clima, înmatriculată, 16.200 DM, negociabil. Telefon 092.273.759. (21557)

**(Continuare în pagina 18)**

(Urmare din pagina 17)

Vând Mazda 626, 2,0 Diesel, stare excepțională, CIV, înmatriculată. Telefon 092 589 484.

**Vând SISTEME DE CLIMATIZARE noi pentru orice tip de AUTOTURISM. Telefon 094 791 100, fax 0040-57 259538. (21164)**

Vând sau schimb VW Transporter, motorină, fabricație 1984, neînmatriculat, cu 2500 DM, negociabil sau Dacia papuc. Telefon 473750. (21281)

Vând urgent BMW 324 D, 1986, stare foarte bună, 8.000 DM negociabil. Telefon 265834; 093.532.217. (21295)

Vând autoturism Dacia Breck, 1990, 1500 DM. Telefon 420197, Sebiș, familia Pop. (21299)

Vând TV izoterm roți duble, motor Brașov, preț 3200 DM. Informații localitatea Rănușa, nr. 128. (3036790)

Vând sau schimb cu Dacia + diferență, Audi 100. Telefon 095 883 040, 095 880 691. (21398)

Vând Dacia 1410, stare foarte bună, din anul 1996, preț 3.600 DM. Telefon 219255 sau 092 288 576. (21407)

Vând microbus VW LT 28, Diesel, persoană fizică, necesită reparații. Telefon 093 778 884. (21423)

Vând motocicletă Jawa 350, stare bună, an 1992. Telefon 095 900 499, 278319. (21453)

Vând Fiat Tempo 1,8 Diesel, 1993, Combi, 6500 DM, informativ. Telefon 243082; 092.294.842. (20414)

**Vând combină recoltat porumb știuleți, marca ZMAJ. Telefon 094.121.442; 094.627.729. (17292)**

Vând Mercedes 200 D. an 1979, stare excelentă. Telefon 092.666.699. (21534)

Vând urgent ARO 10, CIV, verificare, 800 DM, negociabil. Sînleani nr. 201/A. (21526)

Vând autobasculantă Saviem, perfectă stare de funcționare, remorcă auto 10 tone basculantă cu 3 axe, motoretă Hoinar, benă Raba 10 tone. Telefon 288286. (21536)

Vând Dacia Papuc 1304, an 1995, neacoperită, stare perfectă, 3.500 DM. Telefon 094.159.594. (21558)

Vând autocamion Raba 8 tone și remorcă. Informații telefon 094.772.293. (21602)

Vând Mercedes 240 Diesel, înmatriculat 12/2000. Informații telefon 250899. (21608)

Vând Ford Mondeo 16 V, fabricație 1994, 1796 cmc, clima, airbag, geamuri, scaune, oglinzi electrice, ABS, închidere centralizată, nerulat în țară, 73.000 km, înmatriculată, preț 12.300 DM. Telefon 219979; 092.706.535. (21628)

Vând Dacia 1310, an fabricație 1995. Informații telefon 267553. (20203)

Vând urgent Ford Sierra TD, culoare alb, 5.500 DM, negociabil. Telefon 095 853 657. (21256)

Vând Trabant 601, stare bună, 5.000.000 lei, Gai, str. Tribunul Corcheș nr. 1A. (21444)

Vând camionetă ARO 320 Brașov, stare bună, str. Costache Negruzzi nr, 53. Telefon 276748. (21469)

Vând Opel Omega A 20i Berlină, fabricată 1991, înmatriculată persoană fizică. Telefon 092.237.753. (21403)

Vând Skoda S 100, stare foarte bună. Telefon 420744, seara. (3036792)

Vând Audi 80 Quattro, înmatriculat, an fabricație 1991, preț 12.000 DM negociabil. Telefon 094.568.885. (21635)

Vând Ford Escort 1989, 1,3 2 uși, persoană fizică, alarmă, turelă, cass, impecabil. Telefon 095.435.554. (21569)

Vând Renault 19 Chamade, an 1991, persoană fizică, extrase, 7990 DM negociabil. Telefon 235714. (21686)

Vând R 25, injecție 1983, **Vârfurile, telefon 122. Telefon 252993. (21710)**

Vând 2 Opel Vectra 1994, stare excepțională, Euro 2, neînmatriculată. Telefon 266155. (21729)

Vând microbuz Transporter VW, an fabricație 1986, neînmatriculat, la preț convenabil. Telefon 093 563 053. (5551409)

## VÂNZĂRI ELECTRO

**Vindem: VITRINE frig, CAMERE frig, DULAPURI frig; garanție. Telefon 281384, orele 8-18. (21072)**

**Vând malaxor cu cuve pentru brutărie. Telefon 287691.**

Vând cuptor cu microunde, 50 DM. Telefon 275277. (21143)

Vând combină frigorifică și congelator cu sertare. Telefon 275277. (21143)

**Vindem diferite TELEVIZOARE COLOR stereo (100 modele) de la 58 cm - 70 cm, prețuri convenabile. Telefon 280260. (20543)**

**Vindem COMPUTER Pentium I 133 MHz 16-24-32 RAM, monitor 15 complet, prețuri convenabile, reduceri preț pentru elevi, studenți, cadre didactice. Telefon 280260. (20543)**

**Vindem COMPUTERE 486, IBM, diferite configurații complete, prețuri convenabile; pentru copii până la 12 ani - 1.600.000 lei. Telefon 280260. (20543)**

Vindem IMPRIMANTĂ HP cu jet și HP Laser. Telefon 280260. (20543)

**Vindem Pentium 2, nou, 533 MHz, 64 VPAM, 10 Giga, placă de sunet, placă video, Modem, accelerator grafic CD 42, monitor 17. Telefon 280260. (21479)**

Vând CÂNTARE ELECTRONICE; CASE MARCAT FISCALE, omologate. Telefon 272727; 281188. (f.)

**Problema rufelor murdare are cea mai convenabilă soluție chiar la noi; MAȘINI SPĂLAT AUTOMATE, second-hand, import GERMANIA, cu garanții; prețuri 1.800.000 - 2.000.000 lei. Telefon 094.706.321; 259339. (19470)**

**Puteți uita de arșița verii în cel mai ieftin mod posibil: FRIGIDERE, COMBINE, LĂZI, CONGELATOARE second-hand, cu garanții, prețuri minime. Telefon 094.706.321; 259339. (19470)**

**Vând TV COLOR second-hand, garanții, mărci renumite, prețuri: 850.000 - 2.000.000 lei. Telefon 094.706.321; 259339. (19470)**

**Vând ieftin VIDEO RECORDER import occident, cu garanție. Telefon 094.706.321; 259339. (19470)**

Vând TV color telecomandă, text, stereo, garanție. Telefon 219365; 093.380.028. (20267)

**Vând TV COLOR diferite modele: mici, mari, plastic; prețuri minime; garanție. Telefon 289456; 092.239.242.**

Vând televizoare color, preț 1.500.000-2.000.000 lei, garanție 6 luni. Telefon 212005, orele 9-17. (20433)

Vând televizoare color, preț 1.350.000 lei, garanție 6 luni. Telefon 244904, orele 9-17. (20433)

Vând televizoare, monitoare color, la cele mai mici prețuri. Telefon 057-287404. (21195)

Vând mașină spălat automată, TV color, cuptor microunde, garanție. Telefon 284604. (21140)

Vând televizoare color, 54-72 cm, teletext, telecomandă. Telefon 264004. (21212)

Vând mașini industriale de cusut, liniare, triplok, uberdek. Telefon 217020. (21005)

Vând calculatoare second hand, garanție. Telefon 242089, 095 880 691. (21398)

Vând combină muzicală Sony cu 5 CD-uri, preț fix 430 DM. Telefon 219255 sau 092 288 576. (21407)

Vând mașini spălat automate, combine frigorifice, uscător rufe, televizoare color, modele noi, cu garanție. Telefon 251392. (21421)

Vând vitrină frigorifică orizontală 1,30 m. Telefon 278968, orele 20-22. (21335)

**Vând diferite TELECOMENZI pentru televizor (165.000 lei), VIDEO, SATELIT; componente electronice. Telefon 092.368.868; 095.794.894. (20096)**

Vând televizoare modele noi, text, Alfa, bloc 47, sc. B, ap. 18. Telefon 093.449.756. (21506)

Vând orgă electronică Bon - Tempi, preț 1.000.000 lei. Telefon 094.522.486. (21624)

Vând calculator Intel Pentium Pro 180 MHz 32 MB RAM 1,6 GB HDD 2 MB video, CD-ROM placă sunet cu/fără monitor SVGA 14", garanție, preț 470 - 550 DM. Telefon 241797; 095.307.641. (21663)

Vând combină frigorifică Arctic - Găiești, stare excepțională. Telefon 235330. (21682)

Vând mașină spălat automată germană, recent adusă, stare perfectă, convenabil. Telefon 266155. (21729)

## VÂNZĂRI DIVERSE

**Vând PLASĂ GARD ZINCATĂ, toate dimensiunile; CUIE; PLASĂ RABITZ; TABLĂ ZINCATĂ 0,4; SÂRMĂ NEAGRĂ și ZINCATĂ, OȚEL BETON, TABLĂ CUTATĂ, str. Vrabiei, nr. 4. Telefon 289997. (17592)**

Vând boltari zgură și beton, pavele, borduri, etc; prețuri accesibile. Telefon 095.634.885. (19448)

**Vând BOLȚARI BETON și ZGURĂ, prețuri avantajoase. Telefon 095 418 089. (18994)**

Vând termotekă Beretta și boilere pe gaz. Telefon 253973. (21503)

**Vând MOBILIER MODERN, nou, executat cu materiale din import, prețuri minime, calitate, garanție. Telefon 256769, 092 239 242.**

Vând cuptor electric francez pentru patiserie-panificație, malaxor și tăvi adecvate. Telefon 281228. (20381)

**Vând BCA, ciment, var, țiglă, sub prețul pieței. Telefon 094.524.456; 054-211807. (f.1515743)**

Vând făină BL 55, import Ungaria. Telefon 057-275779, 094 507 265. (21141)

**Vând LEMNE FOC 175.000 lei, NISIP, BALAST, domiciliu. Telefon 214010. (21325)**

Vând termoteca Ariston-Beretta Turbo. Telefon 252313. (21323)

**Vând: colțare, canapele, dormitoare, mobilă bucătărie, convenabil, Gai. Telefon 094.507.339; 275551, seara. (20453)**

Vând sau închiriez mese de biliard. Telefon 094.556.653 sau 275726. (20536)

Vând porc gras, motocultor nou, ARO 244D, moară boia mare. Telefon 287041. (21510)

**Vând LEMNE FOC, tăiate, 175.000 lei/mc, NISIP și BALAST la domiciliu. Telefon 277027. (21090)**

**Vând ROLETE PLASTIC import 250.000 lei/mp și ROLETE TEI 450.000 lei/mp. Oradea, telefon 059 - 460315, 095.827.725. (20542)**

Vând talon Dacia. Telefon 206, Șiclău. (21531)

Vând oglindă cristal 2,5x0,80; casă de bani tip Wien. Telefon 288286. (21536)

Vând porumb boabe și tuică tare de prună. Informații telefon 095.615.604. (5550999)

Vând ieftin coltare, canapele extensibile, fotolii. Informații telefon 094.478.639; 264892. (21298)

Vând țiglă Jimbolia, stare bună, grinzi, coferi lați, preț convenabil. Telefon 094.312.822. (21262)

Vând grâu panificație. Telefon 532125. (21611)

**Vând EUROBOLȚARI termoizolanți cu certificat calitate 300x250x200 la 5.300 lei/buc; 1mc-370.000 lei. Telefon 281491; 092.381.750. (20302)**

Vând ouă de prepeliță pentru diferite tratamente ale ficatului, plămânilor, anemie, colesterol și altele. Telefon 289750. (21482)

Vând combiterme (Vaillant) pe gaz, pentru apă caldă și încălzire; boilere (Vaillant) pe gaz pentru apă caldă; calorifere (aluminiu, tablă); crocodil hidraulic pentru ridicat greutăți; cărucior gemeni (nemțesc). Telefon 289544 (rog mesaj). (21492)

Vând combitermă (Vaillant) nouă pentru apă caldă și încălzire. Vând calorifere noi (Austria). Telefon 289544 (rog mesaj). (21492)

Vând ceasuri Seiko de damă și bărbătești. Telefon 253796, 094.952.564. (21253)

Vând dormitor Lengyel, masa TV. Telefon 230614; 249592. (21413)

Vând pianină marca August Förster placă bronz, stare foarte bună. Telefon 232948. (21480)

Vând pianină Petrof, 2.000 DM, accept rate, seriozitate. Telefon 251406. (21529)

Vând cherestea de brad uscată. Telefon 513001. (3032517)

Vând betonieră nouă, fără motor. Telefon 216274. (21604)

Vând garaj din cărămidă cu canal, zona Podgoria. Telefon 253553. (21595)

Vând garaj Făt-Frumos, 2.500 DM negociabil. Telefon 265466; 232236. (21647)

Vând garaj autorizat zona Alfa, bloc 41. Telefon 272676 sau 258233. (21669)

Vând barcă fibră sticlă 6 locuri, motor Mercur 50 CP, lungime 5 m. Telefon 093.532.891 sau 095.783.025. (21657)

Vând 20 familii albine, localitatea Șimand, nr. 210. (21700)

Vând bibliotecă Toplița 4.000.000 lei și dormitor 4.500.000 lei. Telefon 242334. (21730)

**Vând LEMNE FOC esență tare, orice cantitate. Telefon 210240 și 240435. (21736)**

Vând Dacia Breck 1995 și 130 oi și 70 miei. Telefon 095.434.148. (21727)

Vând paie de grâu balotate. Telefon 523013. (3030595)

**Vând STRUGURI Fetească Regală și GRÂU panificație. Telefon 531603 după ora 20. (4932344)**

Vând cazan încălzire centrală gaz metan Junkers, Bosch, nou, preț bun. Telefon 267309. (21743)

Vând contract de subînchiriere, PIZZA „Alex" - Vladimirescu, în funcțiune. Telefon 057 - 514085, orele 14-20. (21739)

Vând mobilier birou, mașină spălat automată, mașină cusut Pfaff, toate stare bună. Telefon 230820. (21746)

Vând mobilă sufragerie Pyramide, mobilier pentru magazin și cazan țuică. Telefon 270789. (21757)

Vând rochii de mireasă și haine second-hand, import Austria. Telefon 251735. (21748)

Vând casă (ne)mobilată 7 camere, utilități grădină; tractor U 650; remorcă plug; vie + livadă Dealul Mocrii cca 1 ha, localitatea Bocsig, nr. 609. Telefon 094.583.456. (21755)

**Vând LEMNE FOC tăiate, esență tare, orice cantitate, domiciliul clientului. Telefon 276488, Grădiște. (20547)**

## CUMPĂRĂRI TERENURI, IMOBILIARE

Cumpăr contract RECONS apartament 2-4 camere sau casă. Telefon 094.619.695. (21648)

Cumpăr urgent apartament 2 camere, central, parter, etaj I. Telefon 094.778.462; 243760. (21767)

Cumpăr urgent apartament 3 camere, Alfa, etaj I-III, ofer 13.000 DM, plata pe loc. Telefon 243760; 094.778.462. (21767)

Cumpăr (închiriez) spațiu central. Telefon 095 615 011. (21797)

## CUMPĂRĂRI AUTO

Cumpăr urgent talon Ford Transit model 1992 Diesel, ofer preț bun. Telefon 092.355.941. (21677)

Cumpăr Rabă benă, cu remorcă, în stare bună cu CIV. Telefon 466327 sau 095 848 238. (Ag, Pâncota)

## CUMPĂRĂRI DIVERSE

**Cumpăr porci grași, localitatea Mâsca nr. 307, preț 19.000 lei/ kg. Telefon 057-531497, 094 774 649. (21213)**

Cumpăr miere de albine polifloră și de tei în cantități mari, plata pe loc. Telefon 094.555.063. (21280)

Cumpăr acțiuni Artex, la cel mai bun preț. Telefon 093 738 867. (21514)

Cumpăr porumb și grâu. Telefon 094 772 259, 095 258 562, 095 527 383. (21422)

Cumpăr tăurași peste 150 kg. Telefon 254832. (21664)

Cumpăr porci grași 20.000 lei/kg, viu, plata pe loc, localitatea Nădlac. Telefon 475065. (4873691)

Cumpăr deșeuri fier vechi, cupru, aluminiu, inox, acumulatori auto, preț avantajos. Telefon 093 404 010.

## CERERI ȘI OFERTE DE SERVICII

**SOCIETATE COMERCIALĂ angajează MUNCITORI pentru atelier de producție. Cerințe: vârsta între 21-28 ani, cazier. Interviul va avea loc joi, 24 august, ora 18. Informații la telefon 211544. (f. 1515772)**

**Angajăm INGINER CONSTRUCTOR pentru relații cu clienții și negocieri. Telefon 250752. (21491)**

**SOCIETATE COMERCIALĂ angajează CONTABIL AUTORIZAT, salarizare avantajoasă. Telefon 094 577 738. (21494, 21495)**

**Firmă mixtă angajează de urgență MUNCITORI pentru lucrări deosebite pe mașini de găurit în coordonate cu afisaj numeric. Telefon 514944, Vladimirescu. (21563)**

**Angajăm TINERI cu aptitudini pentru meseria de BIJUTIER. Telefon 094.844.127; 210478. (21570)**

**Angajez SUDOR ELECTRIC. Telefon 281862. (21590)**

**TOMAIFICIO VENEZIANO angajează personal la mașina de subțiat și CROITORI ÎN PIELE manual și la mașină, cu experiență. Telefon 254233. (21389)**

**PRIMESC UCENIC pentru calificare în meseria de ZUGRAV. Telefon 287230. (21532)**

**Angajez VÂNZĂTOARE la flori, pentru piață. Telefon 283591. (21528)**

**„PAB ROMÂNIA" Arad, str. Bușteni, nr. 8, angajează: INGINERI construcții; MAIȘTRI construcții, confecții metalice; MUNCITORI confecții metalice, tinichigii, lăcătuși, sudori. Telefon 057 - 279988. (21656)**

**„NDB LOGISTICA" angajează tânără pentru munca de birou, vârsta maximă 25 ani, cunoștințe operare PC. Trimiteți CV la fax 213474. (21670)**

**SOCIETATE COMERCIALĂ angajează BRUTARI COCĂTORI pentru cuptor vatră, str. Rozelor, nr. 150. Telefon 276196. (21662)**

**FIRMĂ GERMANĂ de prelucrări și confecții metalice, angajează TEHNOLOG - NORMATOR, operator PC cunoscător al limbii germane, maistru, CTC-ist, frezori, strungari, lăcătuși, sudori, rectificatori, mecanic întreținere. Relații telefon 254118, 254006. (21659)**

**Angajăm CONFECȚIONERE salar - 2.200.000 lei; str. Rusu Șirianu, nr. 2. Telefon 283036. (21687)**

**Angajăm INGINER CONSTRUCTOR bărbat, pentru postul de șef stație de betoane. Condiții: experiență în domeniu, disponibilitate pentru program de șantier, vârsta 35-45 ani. Informații suplimentare la telefon 216715, 216716. (21703)**

**SOCIETATE COMERCIALĂ angajează VÂNZĂTOARE alimentație, orele 15-24. Telefon 255565. (21720)**

**Angajez VÂNZĂTOARE pentru magazin ABC. Telefon 251538. (21735)**

**Angajez BĂRMĂNIȚE cu experiență. Telefon 092.961.948; 092.301.798. (21738)**

**SOCIETATE COMERCIALĂ angajează: TÂMPLARI specializați pe mașini de frezat (freză verticală și semiautomată) și mașini de șlefuit; MOTOSTIVUITORIST cu experiență. Telefon 276130. (21750)**

**Angajez VÂNZĂTOARE, avantaj cele cu permis categoria B. Telefon 093.425.822. (21757)**

**„AUGSBURG INTERNAȚIONAL" importator PIESE AUTO, angajează REPREZENTANȚI VÂNZĂRI, absolvenți facultate domeniu auto, experiență în vânzări constituie avantaj; oferim salariu atractiv. Trimiteți CV la fax 214191. (21758)**

**Societatea „SOL" (FAST FOOD) Eminescu, nr. 2, angajează VÂNZĂTOARE, Liceul Economic, vârsta 20-30 ani. Telefon 094.773.759. (21765)**

**Societatea MR. FAB angajează ZUGRAVI și GRESIERI. Telefon 094.664.730. (21769)**

**Clubul de Jazz „FRONTIERA" angajează CHELNERIȚE și BARMANI. Telefon 211221. (21772)**

**„ELLIS" angajează TEHNOLOG CONFECȚII FEMEI și CROITORESE cu experiență. Cererile se pot depune la sediul din str. Ady Endre nr. 4. (21807)**

**„ELLIS" angajează, pentru Compartimentul MARKETING-VÂNZĂRI, TÂNĂR(Ă) dinamic, serios, talentat, vârsta 25-35 ani. Scrisorile de intenție + C.V. se pot depune la Magazinul ELLIS, str. L. Blaga nr. 1. (21807)**

## PRESTĂRI SERVICII

**ȘCOALA ȘOFERI „BELC" completează seria cu 18 locuri, categoriile A, B, C, C+E. Casa Sindicatelor, telefon 223004, 216570, 094 938 335. (21312)**

**EXECUT rolete din lemn și plastic, import. Informații telefon 059.478.503. (21559)**

**Executăm CONSTRUCȚII interioare-exterioare, inclusiv metalice, pereți, plansee rigips. Telefon 095.314.694. (21591)**

**TAPIȚEZ, REPAR canapele, colțare, scaune, rolete, tâmplărie; VOPSIM. Telefon 219412. (21533)**

(Continuare în pagina 19)

(Urmare din pagina 18)

REPARĂM prompt la domiciliu: FRIGIDERE, CONGELATOARE; garanțial. Telefon 262967. (21556)

„IZOREX" execută lucrări HIDROIZOLAȚII garanție 10 ani. Telefon 057 - 266230; 094.612.877. (21643)

REPARAȚII ELECTROCASNICE: mașini de spălat, instalații electrice. Telefon 273983. (21625)

TAPIȚĂM, REPARĂM canapele, colțare, scaune, rolete, domiciliul clientului. Telefon 219514; 093.742.266. (21583)

RENOVĂRI; zugrăveli, faianțări, parchetări, instalații sanitare, electrice, confecții metalice. Telefon 240672. (21715)

ZUGRĂVESC, pun gresie, faianță, la prețuri mici. Telefon 246355. (21756)

EXECUT: zidărie, tencuieli, gresieri, faianțări, zugrăveli, instalații electrice. Telefon 221367. (21759)

## DIVERSE

Vindecătorul ALEXIL prezentat „LUMEA MISTERELOR" schimbă destinul dumneavoastră. Telefon 056 - 130236; 092.200.147; 094.528.876. (21290)

ABSOLVENȚII clasei a XII a promoția 1990, la clasa prof. SABĂU ELISABETA, Liceul Industrial nr. 2 (Iuliu Maniu), sunt rugați să se prezinte sâmbătă 26 august orele 10, la Liceul IULIU MANIU. Informații telefon 094.606.494. (21620)

## TURISM

SEMO TOUR ARAD
Pune la dispoziția dumneavoastră locuri la munte și la mare. Vacanțe de neuitat - Litoral 2000 - în MUNTENEGRU, SLOVENIA, CROAȚIA, GRECIA, TURCIA și TUNISIA. Excursii pe cele mai interesante intinerarii din Europa și în cele mai diverse locuri de pe mapamond. Informații și înscrieri la sediul agenției, str. Mihai Eminescu nr. 13, telefon/ 056-200119; LUGOJ, telefon 056-359651; REȘIȚA, telefon 055-224904. (c. 18)

**„Pletl"**
Vă oferă:
zilnic spre Germania
PASSAU - REGENSBURG - NURNBERG - HEILBRONN - STUTTGART - KARLSRUHE - HEIDELBERG - WURZBURG -FRANKFURT - MAINZ- GIESSEN.
SERVICII: călătorie în autocare noi, moderne; 2 bagaje gratuite; însoțitoare de bord;
o masă caldă în Ungaria.
Informații și înscrieri la AGENȚIILE PLETL: ARAD, telefon 057-252291, LIPOVA telefon 057-561377, 057-563011; TIMIȘOARA, telefon 056-200119; LUGOJ, telefon 056-359651; REȘIȚA, telefon 055-224904. (c. 18)

## SCHIMBURI

Schimb 2 apartamente zona Miorița pentru o casă 4-5 camere încălzire centrală, Micălaca, Grădiște. Telefon 230713, 219515. (21348)

Schimb apartament 3 camere, Arad cu 2 sau 3 București. Telefon 221251; 223552. (19786)

Schimb apartament 3 camere Dej, cu 2-3 camere Arad. Telefon 244779. (21540)

Schimb apartament spațios ultracentral, cu casă zonă centrală. Telefon 251735. (21748)

Ofer spre închiriere garsonieră și apartament (ne)mobilat. Telefon 210255. (20488)

## ÎNCHIRIERI

Închiriez (vând) spațiu comercial în Alfa, stația de tramvai. Telefon 095.569.717; 057 - 257610. (21305)

Ofer spre închiriere apartament 2 camere, Romanilor. Telefon 283258. (21430)

Primesc 2 eleve în gazdă, ultracentral, Arad, Bd. Revoluției nr. 71, ap. 9. (21463)

Închiriez spațiu comercial, str. Unirii nr. 1, Arad. Telefon 094 692 421. (21507)

Ofer pentru închiriere apartament mobilat 3 camere, ultracentral. Telefon 285633. (21332)

Dau în chirie garsonieră, garaj, zona Micălaca și garaj zona UTA. Telefon 271696. (21401)

Ofer spre închiriere spațiu comercial lângă Bazar Micălaca. Telefon 244632. (21445)

Închiriez spațiu comercial ultracentral. Informații în fiecare miercuri între orele 14-16 pe str. G. Barițiu nr. 22 (SC Medial SRL). (21456)

Primesc 1-2 eleve din județ în gazdă, zonă ultracentrală, Lacului. Telefon 057-234372, Arad. (21477)

Ofer spre închiriat apartament 3 camere, zona Confecții, doresc persoane serioase. (21496)

Primesc o elevă în gazdă, zonă centrală. Telefon 211580. (21428)

Ofer spre închiriere garsonieră. Telefon 270472, 220113. (21554)

Ofer spre închiriere casă ultracentral, singur în curte, 4 camere, gaz, satelit, telefon. Telefon 282826. (21610)

Închiriez apartament 2 camere, plata anticipat. Telefon 265878. (21605)

Închiriez apartament 2 camere, cartier Grădiște, str. Războieni, nr. 6, bloc D. Informații telefon 222445 sau 230745 după ora 9. (21581)

Primesc 2 eleve în gazdă, din județ. Telefon 230524. (21651)

Ofer spre închiriere apartament 2 camere, design deosebit, complet dotat + garaj, malul Mureșului. Telefon 092.494.568. (21674)

Primesc un elev în gazdă, ultracentral, confort posibil pensiune. Telefon 283532. (21668)

Închiriez rochii de mireasă import Italia (sau vând). Telefon 093.532.891 sau 095.783.025. (21657)

Închiriez garaj central, Bușteni 2-4, cu încălzire. Telefon 254849. (21681)

Primesc în gazdă un (o) elev(ă). Telefon 289476. (21701)

Primesc 1-2 fete în gazdă. Telefon 220296. (21709)

Primesc elevă în gazdă, locuință ultracentrală. Telefon 254246. (21712)

Ofer spre închiriere casă în Bujac. Telefon 245940. (21721)

Închiriez 2 spații comerciale (160 + 55 mp), un spațiu birou 64 mp, toate facilitățile, zona Turnul de Apă. Telefon 253318. (21741)

Închiriez spațiu comercial central, 80 - 100 mp. Telefon 210928. (21747)

Primesc 1-2 băieți în gazdă la apartament una cameră, bucătărie, baie (la casă), central. Telefon 285448.

## PIERDERI

Pierdut certificat depunător Trezorerie, 1.000.000 lei, pe numele Gyurian Ghoerghe, seriile A 1795556, A 1795557. Le declar nule. (4873623)

Pierdut carnet de student pe numele Balog Gellert, eliberat de Universitatea de Vest Timișoara, Facultatea de Matematică. Îl declar nul. (21745)

## † SERVICII FUNERARE †

**NON STOP (la orice oră) „RO-STYL COMPANY"**
Firma noastră este PRODUCĂTOARE DE SICRIE, cu magazin în: ARAD, str. M. Eminescu nr. 4 (vizavi Cinema MUREȘUL), telefon 057-211929, 094.537.715. EFECTUĂM SERVICII: spălat, îmbrăcat, îmbălsămat și transport cu personal calificat. ASIGURĂM MINIM: 8 modele de SICRIE din LEMN MASIV (nu din PAL sau furnir); SICRIE CU MÂNERE și ȘURUB (nu se bat cuie), SICRIE LUX, 5 modele LENJERIE DECES (respete), LENJERIE DE LUX, cruci lemn și metal. ACCESORII: catafalc, steag, prosoape etc. INTERMEDIEM: fanfară, colaci, colivă etc. FIIND PRODUCĂTORI, AVEȚI AVANTAJUL UNOR PREȚURI MINIME și POSIBILITATEA DE A PLĂTI ÎN RATE. Ofertă: sicriu stejar (cruce, respete) - 1.000.000 lei. (c.)

**SC „NOSFERATU" SRL,**
ARAD, str. Ghiba Birta nr. 26, telefon 270437; Non stop 094.554.874, NĂDLAC, str. 1 Decembrie, nr. 4, telefon 092.922.337.
NON - STOP
SERVICII FUNERARE COMPLETE.
SICRIE, RESPETE, CRUCI (prețuri de producător). ACCESORII: prosoape, batiste, panglică neagră, baticuri, mânere, lumânări, catafalc, sfeșnice, steag de doliu. SERVICII: capelă, spălat, îmbălsămat, îmbrăcat, transport intern și internațional. Asigurăm colaci, colivă, coroane, jerbe, fotografii profesionale, fanfară, organizăm pomeni. OFERTA BRAD: sicriu brad, respete, cruce - 900.000 lei. Transportul sicriului la domiciliu este gratuit!!! (c. 44)

## † DECESE †

Cu adâncă durere anunțăm încetarea din viață a celui ce a fost soț, tată și bunic
**LAZĂR IOAN,**
în vârstă de 54 ani. Înmormântarea va avea loc astăzi, 25 august 2000, ora 16, la Cimitirul din Aradul nou. Familia îndoliată.

Cu adâncă durere în suflet anunțăm încetarea neașteptată și fulgerătoare din viață, a celui care a fost un om deosebit, soț și părinte
**FERȘETA ALEXANDRU.**
Pe veci îndurerați, fiul BOGDAN și soția ANA. Înhumarea va avea loc sâmbătă, 26 august 2000, ora 14, la Cimitirul Pomenirea.

Cu nemărginită durere anunțăm decesul prematur, după o grea suferință, a celui ce a fost
**FLUERAȘ HORIA-OVIDIU,**
în vârstă de 42 ani, soț, tată, frate, ginere și cumnat. Înhumarea va avea loc azi, 25 august 2000, ora 15, de la Capela Cimitirului Eternitatea, Arad. Familiile îndoliate: Fluераș, Herlo, Coșniță și Văcariu.

Cu durere în suflet anunțăm deesul celui care a fost tată, fiu, soț, frate, bunic și cumnat,
**VOEVOD CONSTANTIN,**
la numai 62 de ani, după o lungă și grea suferință. Înmormântarea va avea loc azi, 25 august ora 13, la Cimitirul Eternitatea. Familie îndoliate: Voevod și Lazie.

Cu durere anunț decesul celei ce a fost
**BURLACU ANA,**
o mamă deosebită. Înmormântarea va avea loc azi, 25 august, ora 14, de la Capela Cimitirului Eternitatea. Fiul Codrin Burlacu, îndurerat.

Cu adâncă durere în suflet anunțăm trecerea în neființă, după o scurtă suferință, a iubitului nostru
**MARIȘ IOSIF,**
în etate de 81 de ani. Dumnezeu să-l odihnească în pace. Înmormântarea va avea loc sâmbătă, 26.08.2000, ora 16,00, în comuna Periam. Familia îndoliată.

## † CONDOLEANȚE †

Transmitem sincere condoleanțe colegului MOȚ PETRU la decesul mamei sale. Colectivul Vămii - CURTICI. (21775)

Suntem alături de prietenul nostru CODRIN BURLACU, în durerea pricinuită de decesul mamei. „CONDOR CLUB" Arad. (21784)

Cu adâncă durere anunțăm încetarea din viață a iubitului nostru ginere și cumnat
**FERȘETA ALEXANDRU.**
Soacra Marioara, cumnații Vasile și familia, Dorel și familia. (21788)

Cu inimile zdrobite de durere anunțăm stingerea din viață a scumpului nostru frate
**FERȘETA ALEXANDRU.**
Din partea fraților Pavel și familiei Iulica și familia, Mărioara și familia, Lenuța și familia, Rozalia și familia. (21789)

Suntem alături de familia FERȘETA ANA în greaua suferință pricinuită de trecerea în neființă a soțului drag
**FERȘETA ALEXANDRU.**
Cele mai sincere condoleanțe familiei îndoliate din partea Grupului Școlar de Industrie Ușoară. (21790)

Suntem alături de familia FERȘETA în greaua suferință pricinuită de trecerea în neființă a soțului drag
**FERȘETA ALEXANDRU.**
Familia Bătrân I. (21791)

Suntem alături de prietena noastră ANA și fiul BOGDAN la trecerea în neființă a celui mai drag,
**SANDU.**
Familia Leș. (21792)

## † COMEMORĂRI †

Cu aceeași durere ca și acum un an, pașii ne poartă spre tristul mormânt al dragului nostru
**ANDRIEȘI AUREL,**
pe care nu-l vom uita niciodată! Dumnezeu să-l odihnească în pace! Soția și copiii. Parastasul va avea loc duminică, 27 august 2000, la Biserica Ortodoxă FÂNTÂNELE. (21626)

Aș da zile de la mine/Să mai fiu o zi cu tine. Noi ne-am simțit indispensabili unul altuia și de neânlocuit, până în urmă cu 6 săptămâni când ne-ai părăsit tăsându-ne în veci nemângâiați, dragul nostru soț și tată
**prof. GHIȚĂ LADISLAU.**
Parastasul de pomenire va avea loc duminică 27 august 2000, ora 12, la Biserica UTA. Dormi în pace, scumpul nostru ȘOBI! Soția Jeni, fiul Claudiu. (21634)

Cu durere amintim că azi 25 august, se împlinesc 5 ani de când ne-ai părăsit
**COVACIU ELENA (LINA).**
Ai lăsat în urma ta o rană de nevindecat și îți mulțumim pentru tot ce-ai făcut pentru noi. Mormântul tău va fi mereu păstrat cu flori și lacrimi ale recunoștinței tale din partea noastră. Tati, fiica Dorina, fiii Doru și Dănuț și nepoții. (21306, 308)

Un gând, o lacrimă la împlinirea a 6 săptămâni de când ne-am despărțit de buna noastră mamă, bunică
**STANCU MARIA.**
Parastasul duminică 27 august 2000, la Biserica Șega I. Familia RANCA. (21310)

Astăzi se împlinește un an de când s-a despărțit de noi, scumpul nostru soț, tată, bunic și străbunic
**LUNG AVRAM.**
Nu te vom uita niciodată! (21339)

Lacrimi și flori la un an de când a plecat dintre noi, cel ce a fost
**BRĂDEAN ALEXANDRU.**
Cu durere amintește soția Varvara și fiul Ovidiu din Constanța. (21522)

Nici timpul care trece, nici lacrimile nesecate nu pot alina durerea despărțirii de scumpul nostru soț, tată și socru
**prof. DORU ȘERBAN,**
dirijorul Corului Filarmonicii Arad, de la plecarea dintre noi, se împlinesc 3 ani, la 25 august 2000. Dumnezeu să te odihnească în pace! Familia în veci nemângâiată: Maria, Gabriela și Alexandru Șerban. (21568)

S-au împlinit 6 săptămâni de la trista despărțire de
**SOL MARIA LUIZA,**
născută BĂNEȘ. Parastasul va avea loc duminică, 27 august 2000, ora 12, la Catedrala Ortodoxă. Familia îndoliată. (21641)

S-a scurs 1 an de lacrimi și dor de la trecerea în eternitate a scumpei noastre
**MOȘ CĂTĂLINA**
din PECICA. Dormi în pace, suflet blând! Familia. (4873543)

Astăzi se împlinește un an de când scumpa noastră soție și mamă
**MARCU ELENA**
a plecat la Domnul, iar noi trăim cu speranța că într-o zi ne vom întâlni cu toții în veșnicie. (21633)

Se împlinesc 6 săptămâni de când nu mai este printre noi,
**JULAN ELENA.**
Dumnezeu să o odihnească! Fiul Gavril, nora Rodica, nepoții Gabriel și Diana. (21619)

Se împlinesc 2 ani de la moartea celui care a fost soț, tată, bunic
**SLUPEȘCHI MIHAI.**
Dumnezeu să-l odihnească în pace! (21575)

Cu adâncă durere anunțăm împlinirea a 2 ani, azi, 25 august, de când ne-a părăsit scumpul nostru frate, cumnat și unchi
**GLIGUȚA AVRAM.**
Te va plânge mereu familia CIONOC din Sântana. (3031404)

La 11 ani de la trecerea la cele veșnice, aducem un pios omagiu celui care a fost
**BRĂDEANU VASILE,**
iubitul nostru soț și tată. Maria și Mica Brădean. (21676)

Se împlinesc 5 ani de lacrimi și durere de când a dispărut pentru totdeauna dintre noi, cel ce a fost
**MIRON GAȘPAR.**
Copiii și părinții. (21673)

Pios omagiu și aducere aminte la împlinirea a 3 ani de la trecerea în neființă a celei care a fost
**GHIȘA MARIA.**
Familia. (21803)

Aprindem o lumânare la crucea ce veghează mormântul celui care a fost soț, tată, socru, bunic și frate
**RADA PAVEL,**
la împlinirea unui an de la deces. Parastasul de pomenire și sfințirea crucii va avea loc duminică, 27.08.2000, la Biserica Ortodoxă din Șofronea. Pentru dragostea cu care ne-ai înconjurat, îți datorăm amintire veșnică. Familiile îndoliate: Rada, Savul și Acatincăi. (21679)

2 ani de lacrimi și durere de când scumpul nostru soț și tată,
**CIUMPILĂ FLORE**
ne-a părăsit lăsându-ne cu sufletele goale. Ne e dor de tine, de dragostea ta de tată, când aveam cea mai mare nevoie de tine, de sfatul tău bun, acum la cine să-l cerem. Îl vom ruga pe bunul Dumnezeu pentru sufletul tău și să-l așeze în lumea celor drepți. Nu te vom uita niciodată! Soția și copiii. (21684)

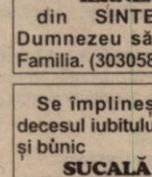

Se împlinesc 6 săptămâni de când moartea nemiloasă ne-a luat tot ce am avut pe lume mai drag,
**col.r. MARIN HARALAMBIE.**
Parastasul, sâmbătă, 26 august, ora 10, la Catedrala Ortodoxă Română. Soția. (21685)

Au trecut 6 luni de la moartea celui mai bun tată, socru și bunic
**BĂRBOSU ȘTEFAN.**
Slujba de pomenire va avea loc sâmbătă, ora 10, la Cimitirul din Ghioroc. Familia. (21706)

Au trecut 3 ani de lacrimi și durere de când ne-a părăsit
**MUREȘAN MILENTE**
soț, tată, bunic, frate. Nici timpul, nici durerea, nu pot șterge din inimile noastre chipul tău. Te vom plânge mereu. Dumnezeu să-l odihnească în pace! Soția. (21707)

S-au scurs 6 luni de lacrimi și dor de când moartea a răpit-o pe iubita noastră soție, mamă, bunică
**MIHAI ZOIȚA.**
Pașii zilnic ne duc la mormântul tău, să ne aline dorul de tine. Dumnezeu să te odihnească în pace! Parastasul va avea loc duminică, la Biserica Ortodoxă din comuna LIVADA. Familia îndoliată.

La 6 luni de la dispariția tulburătoare pentru o zi cu pioase aduceri aminte, somnul etern al aceluia care a fost
**ANDRIȘAN FLOREA.**
Dumnezeu să-l odihnească în pace! (21744)

Azi, 25 august, se împlinesc 5 ani de când a plecat dintre noi, cel care a fost fiu, soț, tată, bunic
**IERNEA TEODOR**
din SINTEA - MARE. Dumnezeu să-l odihnească! Familia. (3030589)

Se împlinește un an de la decesul iubitului nostru soț, tată și bunic
**SUCALĂ GLIGORAȘ.**
Parastasul va avea loc sâmbătă, la Catedrala Ortodoxă Arad, ora 12. (21754)

● PRODUCE ȘI MONTEAZĂ UȘI ȘI FERESTRE DIN PVC ARMAT CU PROFILE TROCAL GERMANIA
● PRODUCE ȘI VINDE GEAM TERMOPAN
LUCRU NEMȚESC
SATLINE
SALON DE EXPOZIȚIE:
ARAD, PIAȚA MIHAI VITEAZU
BL. M 7, PARTER
TEL./FAX. 057/25 14 61; 094 50 72 11

La noi la CG&GC leul are valoare!

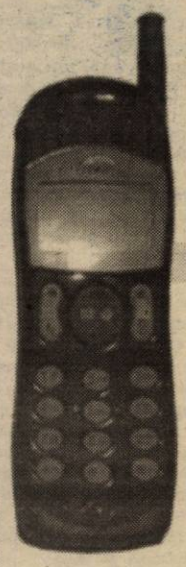

Pretul include TVA

MITSUBISHI TRIUM

= 1 EST

Oferta CONNEX valabilă până la 3 Septembrie:
- 50% reducere la orice tip de abonament în primele două luni

www.cg-gc.ro

* TVA inclus. Numai cu abonament Club, Business, Clasic, Personal, Connex 100 sau Connex 200. În limita voiceului disponibil

BUCUREȘTI: 410 54 59, 410 54 87; CLUJ-NAPOCA: 064-192 822, 064-191 414; CONSTANȚA: 041-694 021; CRAIOVA: 051-418 451, 051-411 348; GALAȚI: 036-493 701, 036-493 844; ARAD: 23.65.65; 092.255.044 DROBETA TURNU SEVERIN: 052-334 744; BOTOȘANI: 031-535 588, 031-536 845; TULCEA: 040-510 444; PIATRA-NEAMȚ: 033-237 247; BAIA-MARE: 062-431 582; BISTRIȚA: 063-233 414; IAȘI: 032-278 844

CG&GC Soluții Complete Pentru Birou Dumneavoastră

dealer autorizat CONNEX

PETRI ROMANIA S.R.L.
filială a concernului german PETRI AG

ANGAJEAZĂ

■ INGINERI MECANICI - PROIECTANȚI (de preferință specialiști T.C.M.)
pentru: - proiectare matrițe de injectat mase plastice și magneziu
- proiectare piese noi pentru industria automobilistică
Condiții: ◆ cunoștinte tehnice temeinice
◆ prezintă interes pentru proiectarea pe calculator
◆ cunoscători de limbă engleză sau germană
◆ vârsta maximă 35 ani

■ FREZORI pe mașini cu CNC
pentru: - matrițe mase plastice, magneziu și spumă
- ștanțe de debavurat
Condiții: ◆ cunoștințe de desen tehnic
◆ interes
◆ experiență în meserie
◆ vârsta maximă 40 ani

▼ Concernul german PETRI AG, cu sediul în Aschaffenburg, are filiale în peste 10 țări din întreaga lume având peste 5500 de angajați. Concernul lucrează pentru cele mai mari companii producătoare de automobile: VW, Audi, Opel, Ford, Fiat, Renault, Nissan, BMW, Mercedes, Honda, executând volane pentru toate tipurile de automobile, air-bag-uri pentru autoturisme și camioane și o gamă largă de piese auto din masă plastică.

▼ PETRI ROMANIA S.R.L., înființată în Arad în anul 1996, este singura filială din România a concernului PETRI AG. Firma are peste 135 de angajați cu perspectiva de a se ajunge la aproximativ 250. Ea execută o parte din sculele necesare fabricării produselor concernului PETRI AG.

Informații suplimentare la tel. 057/289847, fax 057/272587 sau la sediul firmei, Calea Aurel Vlaicu FN (după MARMOREX), ARAD. Persoana de contact - Hotea Erika.
(1515677)

PUBLICAȚIE DE VÂNZARE

Anul 2000, luna SEPTEMBRIE, ziua 5

În temeiul Titlului Executoriu nr. 50/22.03.1999 respectiv nr. 118/09.09.1999 și în conformitate cu prevederile art. 60 din Ordonanța Guvernului nr. 11/1996, aprobată prin Legea 108/1996, se face cunoscut prin prezenta că

ÎN ZIUA DE 5, LUNA SEPTEMBRIE, ANUL 2000,
se va vinde prin LICITAȚIE PUBLICĂ următorul OBIECTIV, compus din:

| Denumire mijloc fix | Preț de pornire a licitației (fără TVA) |
|---|---|
| 1. Club + arhiva veche | 746.200.000 lei |
| 2. Sediu DMTCP + Of. calcul | 389.413.500 lei |
| 3. Birouri IFET cu PROIECT | 604.100.000 lei |
| 4. Contabilitate UNTCA | 121.694.300 lei |
| 5. Atelier + magazie | 197.894.900 lei |
| 6. Magazie mobile (șopron) | 108.908.100 lei |
| 7. Magazie | 69.434.400 lei |
| 8. Atelier lăcătușerie | 206.186.400 lei |
| 9. Atelier + arhivă | 815.255.700 lei |
| 10. Sediu administrativ | 1.863.478.400 lei |
| 11. Garaje | 75.516.700 lei |
| 12. Magazie electrice și vopsitorie | 165.756.500 lei |

Licitația se va desfășura la sediul debitorului SC ESPARO FOREST SA, din Arad, str. Tribunul Dobra, nr. 18-22, cu începere de la ora 11,00.

conform extras CF 983 și 9742, aparținând debitorului SC ESPARO FOREST SA, cu sediul în Arad, str. Tribunul Dobra, nr. 18-22, cod fiscal R 10064516.

CAIETUL DE SARCINI al licitației se poate consulta zilnic, la sediul Administrației Financiare a Municipiului Arad, Serviciul Colectarea Veniturilor, camera 26, între orele 8,00-10,00. Eventualele oferte, însoțite de dovada plății a 10% din prețul de pornire a licitației pentru fiecare mijloc fix care va fi licitat (în contul 5005 + codul fiscal al plătitorului, deschis la Trezoreria Arad), reprezentând garanția de participare la licitație, urmând a fi depuse, în scris, la Registratura Municipiului Arad, până cel târziu în data desfășurării licitației.
(1515783)

DIRECȚIA TÂRGURI - EXPOZIȚII A CAMEREI DE COMERȚ, INDUSTRIE ȘI AGRICULTURĂ A JUDEȚULUI ARAD

AGROMALIM

ediția a XI-a

Târg adresat importatorilor, exportatorilor, procesatorilor și distribuitorilor din industria cărnii

31 August - 4 Septembrie 2000
Sala Polivalentă ARAD

AGROMALIM ...
un târg special pentru tine !

2900 ARAD, str.Cioșca nr.5, tel. 057-254052
fax: 057-250014, e-mail: expo-ccia@arad.ro
Persoana de contact: dl. Cimi ENACHE

PRESTIGIOASĂ SOCIETATE IMPORTATOARE DE BUNURI DE LARG CONSUM

angajează
DIRECTORI DE VÂNZĂRI
pentru zonele:
București, Constanța, Craiova, Brașov, Cluj
Se cer:
● Experiență într-o funcție similară de minim 2 ani
● Vârsta maximă: 35 ani
● Disponibilitate pentru deplasări în teren și program prelungit

Se oferă:
● Salariu atractiv
● Autoturism de serviciu
● Oportunități de promovare

(1515781)

Trimiteți CV la adresa Arad, 2900, OP 8, CP 117

GRUP ȘCOLAR FORESTIER ARAD

face înscrieri pentru anul școlar 2000-2001, la școală profesională, la meseriile:
● TÂMPLAR UNIVERSAL
● SCULPTOR INTARSIER
● TAPIȚER SALTELAR PLĂPUMAR
și la școală de ucenici, meserie: tapițer saltelar plăpumar.

Se înscriu elevii cu sau fără examen de capacitate.
Perioada de înscrieri - între 28-31 august 2000, orele 8 - 15 la secretariatul școlii.
INFORMAȚII LA TELEFON 287238.
Pentru elevii din alte localități școala dispune de internat și cantină.
(1515776)

S.C. „BENDEA" S.R.L. VINDE PRIN MAGAZINELE
din B-dul Revoluției 26-38, Telefon: 231853;
Liviu Rebreanu 68, Telefon: 250905

■ GRESIE color cal. I - 122.000 lei/mp
■ FAIANȚĂ color cal. I - 89.000-129.000 lei/mp
■ BATERII BAIE
■ Obiecte sanitare ■ Căzi baie
■ BOILER ■ Fitinguri
■ ȚEAVĂ ZINCATĂ ȘI NEAGRĂ
■ ȚEAVĂ PVC colac PE 20-63 și fitinguri aferente
■ TABLĂ ZN decapată și NG
■ Țeavă HENCO 16 - 23.000 lei/m; 18 - 26.000 lei/m; 22 - 29.500 lei/m și FITINGURI
■ CARBID ■ TUBURI PVC
■ ȚEAVĂ DIN CUPRU și fitinguri din cupru.
(1420284)

BANCA ROMÂNĂ PENTRU DEZVOLTARE
GROUPE SOCIÉTÉ GÉNÉRALE
Sucursala Județeană ARAD
Bd. Revoluției nr. 5-7
Telefon 253280

# ADEVĂRUL

COTIDIAN INDEPENDENT ARAD

Anul XII, nr. 3089

Sâmbătă, 26 august 2000 ● 12 pagini ● 2500 lei ● e-mail: adevarul@arad.ro

BRAT Publicație auditată în semestrul II 1999

Tiraj mediu zilnic vândut: 34.958

WEST BANK
ARAD, B-dul Revoluției nr. 88
TELEFON: 284.888; FAX: 285.202
Dobânzi depozite persoane fizice
(suma minimă 500,0 mil. lei)
1 lună - 35%
2 luni - 36%
3 luni - 37%

# LINIȘTEA DINAINTEA FURTUNII

În România, țară care nu are o Lege a patrimoniului mobil, numărul exact și situația de proprietate a obiectelor de artă considerate a fi de mare valoare rămîn necunoscute. Lipsa unei asemenea gestiuni sau controlul ferm asupra circulației valorilor culturii naționale române nu afectează populația așa cum o fac cutremurele din zona financiară sau cele din politică, dar spun ceva despre dezordinea și incertitudinea care marchează viața de zi cu zi.

Iar o lege nu există pentru că nici cei aleși în '90, în '92 și în '96 nu au căzut de acord asupra unui text coerent, ale cărui ciorne sunt plimbate de mulți ani prin clădirea Senatului sau a Camerei Deputaților. Votată cu chiu cu vai de deputați, amendată și "rearanjată" de senatori, legea se află într-o comisie de mediere, plecată acum în vacanță. Iar amînarea pentru la toamnă ne aduce aminte de vorba "boală lungă, moarte sigură". Între timp, oamenii din muzee, cel mai prost plătiți din țară, se confruntă cu tot soiul de probleme, care merg pînă la teama de desființare a instituțiilor în care lucrează și a căror unicitate în lume numai ei par a o vedea. Iar mulți se tem că nici apariția legii nu va duce la clarificarea situației, ci la un lung șir de confruntări juridice sau mici războaie pentru sfere de influență. "În momentul în care va apărea legea, dacă toată lumea, și mă refer în primul rînd la muzeele din țară, la Culte și la Academia Română, va începe să își ceară proprietățile înapoi, Muzeul Național de Istorie se va desființa", avertizează directorul instituției, Crișan Mușețeanu. Poveștile vechi, nedreptăți comise în urmă cu trei decenii în numele unor principii respinse de societatea românească acum zece ani, vor apărea ca niște fantome, să bîntuie și ele sărăcia și dezbinarea lumii culturale.

(Continuare în pagina 4)

# AMERICANII VOR SĂ DESFIINȚEZE O SOCIETATE PROFITABILĂ

Foto: ONORIU FELEA

● Fără explicații, directorul general al Apromat a fost constrâns, ieri, să-și semneze demisia

Pag. 6

**După mai multe încercări nereușite**

# „ARIS" AR PUTEA FI, ÎN SFÂRȘIT, VÂNDUTĂ

*■ Nemții de la Weiler s-au aflat, din nou, la Arad ■ Viitorul proprietar va beneficia de înlesniri la plata obligațiilor către buget*

Pag. 6

ABONEAZĂ-TE LA ADEVĂRUL

■ Pentru luna septembrie, prețul abonamentului este de numai 32.300 lei ■ Se pot face abonamente și pe trei luni, șase luni și un an ■ Abonații pot câștiga lunar 10 premii de fidelitate în valoare de o jumătate de milion de lei fiecare.

PENTRU ABONAȚI, ZIARUL COSTĂ DOAR 1300 LEI

**O pată portocalie între salopetele negre**

# MARELE MAESTRU SHAOLIN, O „MÂNĂ" DE OM ȘI UN MUNTE DE SPIRIT

Foto: ONORIU FELEA

Pag. 6

**Ieri, la București**

# PETRE ROMAN S-A LANSAT OFICIAL ÎN CURSA PENTRU COTROCENI

Pag. 5

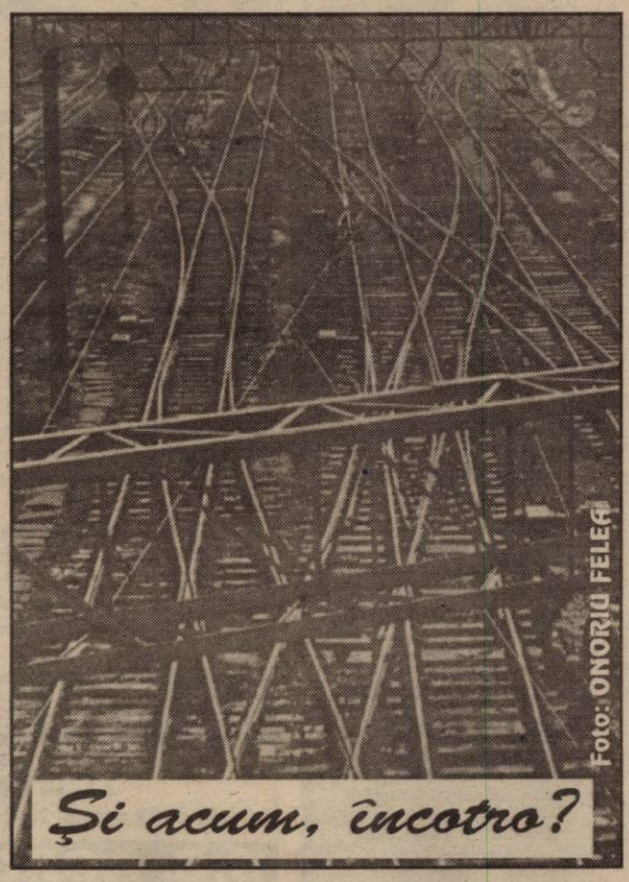


Foto: ONORIU FELEA

s.c. CENTROSOJA s.r.l. ARAD
CENTROSOJA
Str. Poetului 105-107
Tel. 270.408; 250.528
Vinde sămânță de grâu de cea mai bună calitate

● FERESTRE ȘI UȘI DIN ALUMINIU ȘI P.V.C.
STR. ROȘIORI 26 TEL/FAX: 289053
ALGLASS
● GEAM TERMOPAN ● FIRME ȘI RECLAME ● MOBILIER LA COMANDĂ
PIAȚA SPITALULUI BL. 1 D, TEL/FAX: 253868

# CALENDAR

▼ Astăzi, Soarele răsare la ora 6 și 37 de minute și apune la ora 20 și 32 de minute.

▼ Au trecut 236 de zile din acest an. Au mai rămas 130 de zile până în 2001. ▼ **Praznicul zilei: Biserica ortodoxă**: Sf. Mc. Adrian și Natalia; **Biserica romano-catolică**: Cezar de Arles; **Biserica greco-catolică:** Sf. M. Adrian și Natalia

# MILIARDELE CELOR IEȘIȚI CU ORDONANȚA AU AJUNS LA ARAD

La Trezoreria Arad au intrat banii reprezentând plățile compensatorii pentru persoanele disponibilizate în baza Ordonanței 98/1999. Suma totală este de aproximativ șase miliarde de lei.

Săptămâna viitoare acești bani vor fi virați CEC-ului care are la dispoziție cinci zile pentru a face programările pe zile și firme.

Din acești bani, ALFAR-ul va primi suma de un miliard și patru sute de milioane de lei, deoarece pentru disponibilizații de la această firmă sunt restanțe la plată de două luni de zile.

Pentru persoanele disponibilizate în baza Ordonanțelor 9 și 52 încă nu au fost trimiși banii de la București.

Reamintim că în județul Arad sunt 1200 de disponibilizați colectiv.

**N. O.**

# A venit BARZA!

**La Arad**: Păun Cosmin, Dehelean Sergiu, Sandu Vasile, Lucaci Amalia, Colompar Edera, Purdet Marinela Marcela, Stoi Timotei, Mitre Doru Bogdan, Manta Sorin, Apăvăloaie Marco, Sas Darius Dorel.

**La Ineu**: Dudaș Paul Sebastian.

**La Lipova:** Tuța Daniela.

# AU PLECAT DINTRE NOI!

**Covaciu Stelian (1921), Ferfeta Alex (1953), Brădean Angela Mirela (2000), Mihalcovici Petru (1934), Voevod Constantin (1937), Lingurar Paulina (1933), Vincze Agneta (1925), Buzura-Dubăț Lucian Fabian (2000), Costea Bela Sidonia (1921), Farkas Margareta (1925), Sturz Petru (1933),Nagy Maria Elena (1914)**

# HOROSCOP

**Sâmbătă, 26 august**

**BERBECUL (21.03-20.04)**. Situația financiară vă este influențată în bine de astre. După toate aparențele, vă așteaptă o zi cu numeroase și importante realizări în plan profesional.

**TAURUL (21.04-20.05)**. Nu vă vedeți capul de treburi, iar partenerul nu pare deloc dispus să vă ajute. Din această cauză, nu este exclusă o ceartă... serioasă..

**GEMENII (21.05-20.06)**. Neatenția vă poate crea, în această zi, probleme foarte serioase.

**RACUL (21.06-22.07)**. O întâlnire cu o persoană apropiată este remediul ideal la zilele obositoare de la birou.

**LEUL (23.07-22.08)**. Tot ceea ce întreprindeți în această zi, are șanse reale de izbândă.

**FECIOARA (23.08-22.09)**. Partenerul de viață vă va face o surpriză extrem de plăcută. Răsplătiți-l!!

**BALANȚA (23.09-22.10)**. O zi în care aveți parte de o surpriză plăcută din punct de vedere sentimental.

**SCORPIONUL (23.10-21.11)**. O mai veche cunoștință vă va face astăzi o vizită pe nepusă-masă. Cu toate acestea, prezența ei vă va face mare plăcere.

**SĂGETĂTORUL (22.11-21.12)**. Aveți parte de o zi plictisitoare, în care nimic deosebit nu se întâmplă.

**CAPRICORNUL (22.12-19.01)**. Cei aflați în căutarea unui partener au toate șansele să-l găsească azi. Dacă vor ieși, evident, din casă....

**VĂRSĂTORUL (20.01-19.02)**. Nu se întrevede nici o posibilitate de a vă îmbunătăți situația financiară. Dimpotrivă, nu este exclus să pierdeți ceva bani...

**PEȘTII (20.02-20.03).** Remarcile pe care le faceți nu sunt pe placul partenerului și nu este exclus să dați explicații în legătură cu acestea.

# METEO

Vremea va fi predominant frumoasă, dar răcoroasă noaptea și dimineața. Cerul va fi variabil și doar izolat, după-amiaza, se vor semnala averse de ploaie și descărcări electrice. Vântul va sufla slab la moderat din sector nordic.

**Temperaturi maxime: 23 la 26°C. Temperaturi minime: 10 la 13°C**

# PÂNCOTA

## ♦ CASE CU ACOPERIȘURI ÎN... VIITOR

În perioada 1995-2000, Primăria Pâncota a concesionat 15 locuri de casă, fiecare în suprafață de 300 m. p. Au mai rămas două locuri, care vor fi concesionate prin licitație, în cursul lunii septembrie. Prețul de pornire a licitației este de nouă milioane de lei pentru fiecare loc de casă.

## ♦ DRUMUL GĂRII AȘTEAPTĂ 800 DE MILIOANE DE LEI

Din cauza lipsei de fonduri, săptămâna trecută muncitorii care lucrau la asfaltarea drumului Gării din Pâncota au fost nevoiți să depună... uneltele. Drumul a „înghițit" până acum un miliard de lei. Pentru tronsonul de 200 m rămas neasfaltat ar mai fi necesari 800 de milioane de lei - preciza viceprimarul Monel Pâncotan.

**T. M.**

Foto: AL. MARIANUȚ

# AHNR protestează

Zilele trecute, Asociația Handicapaților Neuromotori din România (AHNR) - Filiala județeană Arad, a înaintat un protest președinției României, guvernului, ministerului muncii și protecției sociale, ministerului finanțelor, secretariatului de stat pentru persoane cu handicap, ministerului funcției publice, parlamentului și mass mediei.

Asociația, care prevede în statut apărarea drepturilor persoanelor cu handicap neuromotor, protestează împotriva articolului 2 din H.G. cu referire la aprobarea normelor metodologice privind condițiile de încadrare, drepturile și obligațiile asistentului personal al persoanei cu handicap. Acest articol stipulează că asistenții personali, pentru a fi încadrați cu contract individual de muncă trebuie să aibă vârsta minimă de 18 ani și să fi absolvit cel puțin cursurile învățământului general obligatoriu. Aceste prevederi nu țin cont de propunerea făcută de AHNR ca, în cazul asistenților personali, care au calitatea de părinte, să nu se țină cont de vârstă și de studii.

**A. BUGARIU**

**În județul Arad**

# A CRESCUT NUMĂRUL ACCIDENTELOR DE CIRCULAȚIE DATORATE CARUȚELOR

Până la momentul de față, în acest an, pe raza județului nostru au avut loc 99 de accidente de circulație soldate cu 44 morți și 88 răniți grav. În perioada similară a anului trecut s-au înregistrat 111 accidente soldate cu 41 morți și 109 răniți grav.

Așa după cum am aflat de la dl. lt.-col. Gheorghe Câlb - specialist în cadrul Poliției Rutiere Arad, anul acesta a adus cu sine o creștere foarte mare a numărului de accidente de circulație în care sunt implicate căruțe. Doar în cursul lunii august s-au înregistrat patru astfel de accidente, în toate cazurile căruțele fiind lovite din spate de autovehiculele aflate în același sens de mers. Reamintim aici accidentul produs pe 18 august, pe DN 7, în jurul orelor 9,30, pe raza localității Pecica, când Glazer Ventel 39 ani, din Gîrnic, județul Caraș-Severin, a lovit din spate o căruță care se deplasa în același sens. În urma impactului, Glazer Iosif, 65 ani, pensionar, pasager în autoturism, și-a pierdut viața. Pe 19 august, în jurul orei 6, pe DJ 709, pe raza localității Seleuș, Levai Mihai Marius a izbit cu autoturismul, din spate, o căruță care circula în același sens, spre Pâncota. Conducătorul auto a fost accidentat grav.

„Conform prevederilor H. G. 890/1998, intrată în vigoare pe 15 martie 1999, este interzisă circulația căruțelor pe autostrăzi și drumurile naționale deschise traficului internațional. De asemenea, în mod obligatoriu, pe timp de noapte, căruțele trebuie echipate cu felinar aprins.

Din păcate, căruțașii nu înțeleg că, circulând pe alte șosele decât cele pe care legea le permite și cu atelajul neechipat corespunzător, se supun atât pe ei cât și pe ceilalți participanți la trafic la pericolul unor accidente care poate să-i coste chiar viața" - concluzionează dl. Gheorghe Câlb.

**DANA LASC**

# UTILITARE

**PIEȚE, TÂRGURI**

Astăzi este zi de piață la Chișineu Criș, Lipova, Pâncota, Felnac, Grăniceri, Hălmagiu, Moneasa, Pecica, Vărșand, Socodor, Șeitin, Vladimirescu, Zimandu Nou, Covăsânț. Târguri **săptămânale** se desfășoară astăzi la Lipova, Pâncota, Hălmagiu, Moneasa.

**FARMACIA DE SERVICIU**

Farmacia 71, din Piața Avram Iancu este deschisă non-stop, de azi și până luni.

Farmaciile Sinapis, Bd. Revoluției, nr. 88 lângă Noul Stil, telefon 282369, „**Noua Farmacie**", str. Andrei Șaguna, nr. 15, telefon 948 sunt de serviciu cu program non-stop.

**URGENȚE STOMATOLOGICE ...**

... asigură Cabinetul din str. Crișan ( în spate la Gionelli), program non-stop. Telefon: 253794.

● În zilele de sâmbătă și duminică, urgențe stomatologice asigură și cabinetul din B-dul Revoluției nr. 62, ap. 17, între orele 9,00-19,00. Telefon: 256665.

**ÎNREGISTRĂRI ÎN CAZ DE DECES**

Biroul de Stare Civilă - decese face înregistrări după următorul program: sâmbătă și duminică, între orele 9,00-11,00, luni, orele 8,00-12,00. Tel. 281850.

# INCENDIILE SE ȚIN LANȚ

În data de 24 august 2000 subunitățile de pompieri militari ale Grupului de Pompieri „Vasile Goldiș" al județului Arad au fost solicitate la stingerea unui număr de 6 incendii. Suprafața totală afectată în urma producerii acestor incendii a fost de aproximativ 36 ha, valoarea bunurilor distruse ridicându-se la 47.000.000 lei.

Aceste incendii s-au produs pe fondul temperaturii foarte ridicate și a nerespectării măsurilor PSI pe timpul folosirii focului deschis.

Cele mai semnificative incendii au fost la Gurahonț și satul Stejar (comuna Vărădia de Mureș).

▼ Garda de pompieri Gurahonț a intervenit cu o autospecială la un incendiu, la o pășune comunală împădurită, aparținând de primăria Gurahonț. Au ars lăstăriș, mărăciniș, vegetație uscată și copaci uscați pe o suprafață de 32 ha. Valoarea bunurilor distruse ajunge la aproximativ 15.000.000 lei.

Cauza incendiului a fost o flacără deschisă provenind dintr-un chibrit, în urma căreia s-a aprins vegetație uscată.

▼ Stația de pompieri militari Bârzava a fost alarmată să intervină la incendiul de la o proprietate individuală aparținând lui Chîr Cristian din satul Stejar nr. 38.

Au ars aproximativ 2000 kg de fân, 1000 kg de grâu, grinzi, ușile grajdului, coarnele și țigla acoperișului.

Pagubele materiale sunt în valoare de aproximativ 30.000.000 lei.

„Cauza incendiului a fost un scurtcircuit apărut la tabloul electric, în urma căreia s-a aprins fânul", ne-a declarat dl. cpt. Lucian Câmpeanu, purtătorul de cuvânt al Grupului de pompieri „V.Goldiș" din Arad.

**N. O.**

# „ADEVĂRUL" VĂ ASCULTĂ

**La telefonul dimineții, 280944, între orele 9,00-12,00**

● **Nemulțumire. Dl. Maidaniuc Mihai, domiciliat în zona Făt-Frumos**, ne mărturisește. „Și eu și soția, suntem pensionari și avem pe lună un milion patru sute de mii pensie. Ne descurcăm foarte greu, în timp ce conducătorii noștri iubiți își bat joc de noi și râd ironic, sfidându-ne parcă intenționat. Ne-am săturat și mi-e și scârbă să mai deschid televizorul să le văd fețele." Din nefericire, nemulțumirea este generală și persistă de mult timp.

● **„Rămas de căruță".** Dl. Apetrei Gheorghe din Lipova își exprimă nemulțumirea față de angajații stațiilor CFR. „Acum două zile m-am informat la o agenție CFR ce trenuri pleacă spre Cluj. Funcționara mi-a spus că am două trenuri de dimineață din gara Radna. Așa că azi, m-am prezentat la gară, la ora știută, dar n-a apărut nici un tren. Trebuia să ajung neapărat la Cluj, dar n-am mai avut cu ce, pentru că de la Radna mi s-a spus că trenul a fost oprit în gară la Arad. Să le fie rușine pentru că pur și simplu își bat joc de noi. Și nu numai ei, toți funcționarii publici."

**Redactor de serviciu, S. A.**

**Echipa de serviciu**
**MIRCEA CONTRAȘ** – secretar de redacție.
**Bianca Felea, Adela Homorâceanu, Dina Rujan, Ramona Vidulescu** – tehnoredactare computerizată.
**Anca Bugariu, Diana Duțu, Doina Jurcă, Lucian Baltă** – corectură.

**S.C. MONTAVID SERV S.R.L.**
anunță
**LICITAȚIE PUBLICĂ**
în data de 28 august 2000 pentru lichidarea în totalitate a
**S.C. AGROMEC Șeitin**
(DE TOATE PENTRU TOȚI)
Informații suplimentare la telefon 057/563.020; 059/414.808
(1515798)

# CURSUL VALUTAR*

– VALORI ÎNREGISTRATE IERI, 25 AUGUST 2000

| Denumirea valutei | BNR | BCR | | BRD | | Banca Transilvania | | Banca Agricolă | | Bursa neagră | |
|---|---|---|---|---|---|---|---|---|---|---|---|
| | | C | V | C | V | C | V | C | V | C | V |
| Dolar | 22780 | 22670 | 22900 | 22550 | 22890 | 22400 | 22830 | 22500 | 22900 | 22500 | 22700 |
| Marca germană | 10509 | 10236 | 10656 | 10324 | 10586 | 10220 | 10520 | 10150 | 10500 | 10350 | 10450 |

## În ultimele zile

# PIROTEHNIȘTII ARĂDENI AU FOST SOLICITAȚI DIN PLIN

### Captură la Vama Curtici

## O GRENADĂ ÎNTR-UN VAGON DE DEȘEURI METALICE

Zilele trecute, la PCTF Curtici a fost descoperită o grenadă. Aceasta se afla într-un vagon cu deșeuri metalice care avea destinația într-o țară din Europa. Lucrătorii **Protecției Civile Arad** au ținut să-l evidențieze pe maiorul Duma care și-a îndeplinit foarte bine misiunea. Acesta a oprit întreg convoiul, s-a făcut controlul întregii încărcături, și „până s-a constatat că nu mai există nici un element de muniție, trenul nu s-a mișcat din loc", ne spunea cpt. Cebuc.Curios este faptul că grenada găsită printre mormanele de fier vechi este funcțională.

### La Chișineu-Criș

## A FOST DESCOPERIT UN PROIECTIL DE 82 mm

Anul acesta, în comuna Sârbenic (Teleorman) un bărbat a fost grav rănit de un proiectil de artilerie rămas din timpul celui de-al doilea război mondial. El a încercat să-l taie cu un aparat de sudură, operațiune prin care a provocat explozia acestuia. Zilele trecute, la **Chișineu-Criș** a fost descoperit, un proiectil de artilerie de 82 mm. Din fericire, întrucât **Protecția Civilă (tel. 982)** a fost anunțată, nu au avut loc incidente nedorite.

*Căpitanul Lucian Cebuc manipulează cu atenție muniția neexplodată.*

## BOMBĂ LA FÂNTÂNELE

Ieri, un echipaj de intervenție al Protecției Civile Arad s-a deplasat la **Fântânele**, de unde a ridicat un proiectil de război de 100 mm în diametru. Începând cu anul 1986, pe raza localității Fântânele s-au găsit foarte multe proiectile rămase din timpul celui de al doilea război mondial. Bătrânii din comună spun că în acel loc (unde s-au descoperit bombele) se afla o punte. Se pare că în timpul unui transport s-a răsturnat în Mureș o cantitate mare de muniție, care nu a mai putut fi recuperată. Din 1986, în fiecare vară secetoasă, când Mureșul scade în volum, se descoperă diverse proiectile pe albia râului.

Proiectilul găsit zilele trecute la Fântânele era ruginit și avea pietricele mici lipite pe el - semn că a stat o bună perioadă pe fundul Mureșului. Potrivit șefului de post din localitate, **Ioan Hirina**, poiectilul a fost găsit de un grup de copii între 11 și 14 ani, care se aflau la „scaldă". Ei l-au pus la un loc ferit și au anunțat de urgență șeful de post, care i-a felicitat personal.

Bomba a fost transportată la Arad cu mașina specială de intervenție a Protecției civile, condusă de Dorel Rațiu.

**Grupaj realizat de: OLIMPIU BULZAN**

### Lipova

## UN TIR A INTRAT ÎNTR-O CĂRUȚĂ

În data de 24.08.a.c, în jurul orelor 6,00, pe raza orașului Lipova, cetățeanul iranian **Mohammadmedhi Sadeghi**, de 43 ani, conducând neatent un auto-TIR, a tamponat din spate căruța semnalizată în mod corespunzător, condusă de **Văcărescu Radu - Simion**, de 33 ani, din Milova. În urma impactului, au fost ușor accidentați căruțașul și **Martin Marian-Gheorghe**, de 28 ani, din Milova, care se afla în căruță.

### Și anul acesta

## DIN LIPSĂ DE FONDURI, CĂLDURA SE VA PIERDE PE REȚEA

În fiecare iarnă, în furnizarea energiei termice se înregistrează mari pierderi pe rețea. Pentru a remedia acest neajuns, este necesară o investiție de ordinul miliardelor. Bani de care, ARTERM-ul nu dispune. Doru Câmpan, directorul societății susamintite, spune: „Am făcut lucrări unde s-au semnalat avarii sau unde exista pericolul apariției lor. Avem două proiecte mari, cu studii de fezabilitate depuse la Primărie încă din 1995, dar, din păcate, nu sunt bani. Iar noi nu ne permitem să facem investiții." În concluzie, nimic nou...

**A. B.**

### În plin centru al Aradului

## UN CETĂȚEAN RISCĂ SĂ SE TREZEASCĂ CU... TAVANUL ÎN CAP

Pe strada Grigore Alexandrescu, la numărul 6, s-a demolat o clădire. În locul ei urmează să se construiască un frumos hotel. Pînă aici, nimic anormal...Doar că locuința de la numărul 4, de lângă clădirea demolată în care locuiește familia Radu, este deteriorată în urma demolării. Cel puțin, așa susține **Ioan Radu.** Noi am fost la fața locului și am constatat că există fisuri în pereți iar în tavan se află o gaură. Drept e și că locuința este destul de veche...Nu putem să spunem cu certitudine dacă fisurile din pereți au existat sau nu înaintea demolării casei vecine.

Cert este că proprietarul, pe nume Elena Balascan, avea autorizație din partea Primăriei pentru demolarea imobilului.

Potrivit unor surse abilitate din Primărie, executantul demolării se angajează că va suporta cheltuielile de reparație a imobilului de la numărul 4.

**O. BULZAN**

## DOAR VARZĂ ȘI FASOLE PENTRU BOLNAVII DE TBC DIN LIPOVA

Printr-o scrisoare adresată cotidianului nostru, internații secției TBC a Spitalului Orășenesc din Lipova și-au exprimat nemulțumirile vizavi de condițiile în care sunt tratați.

Herțeg Ioan - autorul scrisorii - se declară profund nemulțumit de mâncarea pe care o primesc internații. „Suntem bolnavi de TBC, majoritatea într-un stadiu avansat și tratamentul necesită un timp îndelungat de spitalizare, o alimentație bogată în vitamine și calorii, plus o medicație corespunzătoare."

Cu toate acestea, hrana este departe de a fi cea recomandată. Din relatarea d-lui Herțeg, am aflat că principalele feluri de mâncare sunt preparate din fasole și varză. Internații s-au adresat Direcției Sanitare, Casei de Asigurări de Sănătate și Spitalului Municipal, dar nu i-a luat nimeni în seamă.

„Noi înțelegem că e austeritate, dar din luna iulie 2000 Guvernul a dublat suma alocată pentru hrana bolnavilor cronici, ajungându-se de la 15000 la 30000 lei/zi". Însă în alimentația internaților această creștere nu s-a făcut simțită până în prezent.

**S. AMBRUȘ**

## COVOR ASFALTIC DE 1,9 MILIARDE LEI

Zilele trecute, la Lipova, Primăria a recepționat o lucrare de asfaltare a unui tronson de un kilometru, care cuprinde trei străzi. Costul lucrării a fost de 1,9 miliarde de lei. Primarul din Lipova, Petru Gherman, preciza că distanța asfaltată este un drum de centură, mult tranzitat de mașini mari, care transportă material pietros de la balastierele aflate în apropierea Mureșului. Dl. Gherman a dezaprobat atitudinea șoferilor care ignoră restricțiile de circulație de pe acest traseu și contribuie, implicit, la deteriorarea drumului.

**T. M.**

### Șiștarovăț

## COMUNA ÎN CARE NU SE DAU AJUTOARE SOCIALE

Comuna Șiștarovăț are o suprafață de 12.293 de hectare și o populație de vreo 500 de suflete.

Dacă în alte locuri ajutoarele sociale au devenit o adevărată povară pe capul administrației locale, restanțele la plată fiind cu lunile, în Șiștarovăț nu sunt nici un fel de probleme.

În această localitate nimeni nu primește ajutor social! Cereri au fost, vreo șase însă, între timp, două familii au renunțat, fiindcă s-au mutat din comună. Celelalte patru familii nu s-au lăsat așa ușor. Primăria a stabilit că le dă banul doar dacă într-o lună fac opt zile de muncă în sprijinul comunității. Numai că solicitanții de ajutor social au găsit neconvenabil un asemenea târg.

**N. OPREAN**

## PE SCURT

### ÎN AREST

Polițiștii l-au identificat și introdus în arest pe **Molocea Gabriel**, 23 ani, din Brad, județul Hunedoara. Acesta are un mandat de executare a închisorii contravenționale pe o perioadă de patru luni.

### FĂRĂ PERMIS

**Gruia Adrian Nicolae**, 31 ani și **Bledea Grigore**, 31 ani, ambii din Arad au fost depistați conducând motorete neînmatriculate și fără a poseda permise de conducere. Sunt cercetați în stare de libertate.

### TIR ÎN FLĂCĂRI

Din cauza unui scurt-circuit la instalația electrică, pe raza comunei Petriș, a luat foc un auto-TIR proprietatea firmei „ZIMBRUL" din Chișinău, Republica Moldova. Acesta a ars în întregime. Incendiul a fost stins de pompierii militari din Ilia, județul Hunedoara.

## LA ȘEITIN

### RENOVĂRI LA ȘCOALĂ

Școala din Șeitin se pregătește să-și deschidă porțile pentru noul an școlar. În acest sens, s-au efectuat o serie de lucrări de renovare, valoarea lor ridicându-se la 20 de milioane de lei. Remus Păcurar, primarul comunei, a precizat că: „După 35 de ani a fost renovat și grupul social din cele două corpuri de clădire. Au fost zugrăvite toate sălile de clasă, care nu mai beneficiaseră de această «tratație» de opt ani. Am reparat și sobele de teracotă și acoperișul. Urmează ca în aceste zile să se vopsească dușumeaua, după care putem spune că școala e cu adevărat pregătită pentru începerea cursurilor."

### O NOUĂ PIAȚĂ

În perioada imediat următoare vor demara lucrările la fundația noii piețe agroalimentare din localitate. Ea va fi amplasată pe o suprafață de 1200 m. p., în locul vechii piețe. Primarul ne-a relatat că valoarea lucrărilor este de aproximativ 150 milioane lei. „Materialul necesar este deja procurat. Sperăm ca acest spațiu să fie complet amenajat și dat în folosință până în primăvară", a mai spus el.

**M. MICAN**

Distribuitor Autorizat dialog

TERRA CENTER GSM

ARAD B-dul REVOLUTIEI 99 TEL/FAX 211 888

Pentru vacanta ta :

dialog Face totul posibil

cadou aparat KODAK la abonamentele cu minute incluse + TELEFOANE DE LA 500.000 lei + 4 USD CEL MAI MIC ABONAMENT GSM ! = TERRA CENTER GSM

## Pentru a-și recupera banii

# DEPONENȚII DE LA BIR TREBUIE SĂ MAI AȘTEPTE PUȚIN

La câteva luni de când situația Băncii Internaționale a Religiilor a început să se „clatine", ca mai apoi să fie declarată falimentară de către BNR, putem spune că deponenții sunt destul de aproape de momentul în care își vor putea recupera banii.

Pentru lichidarea BIR, tribunalul a desemnat aceeași firmă care s-a ocupat de lichidarea Bankcoop (S. C. Reconversie și Valorificare Active, care va colabora cu Pricewaterhouse-Coopers). Populația își va primi banii în limita sumei de 65.169.000 de lei, reprezentând depunerile inițiale plus dobânzile calculate până la data sentinței falimentului.

De asemenea, plățile se vor face prin BRD (care a plătit și deponenții de la Bankcoop). Inițial, s-a anunțat că plata depunătorilor de la BIR va începe din 15 septembrie. Această dată nu mai e valabilă, fiindcă recursul înaintat de BIR împotriva sentinței de lichidare a fost amânt, Curtea de Apel București urmând să se pronunțe asupra acestei cereri pe 6 septembrie.

„Deocamdată nu se știe când se va declanșa operațiunea de plată a deponenților. Probabil imediat ce BRD va semna convenția cu Fondul de Garantare. Mai mult ca sigur că operațiunea se va desfășura așa cum s-a desfășurat și în cazul Bankcoop: după alcătuirea listelor cu deponenții, acestea vor fi afișate la noi. Trebuie să spun că BRD nu percepe comision pentru această operațiune", spune Dorinel Laichici, director adjunct al BRD Arad.

În Arad, circa 8000 de persoane au avut depuneri la BIR, depozitele acestora însumând aproape 45 de miliarde de lei.

Chiar dacă despăgubirea deponenților nu începe la data anunțată, plata nu va fi mult amânată.

**GERLINDE KNAP**

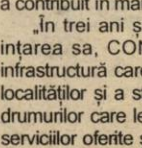

# Galatasaray a câștigat Supercupa Europei

**Aseară a avut loc în Principatul Monaco, finala Supercupei Europei la fotbal. S-au întâlnit Real Madrid, deținătoarea Ligii Campionilor și Galatasaray Istanbul, câștigătoarea Cupei UEFA. Victoria a revenit formației turce, cu scorul de 2-1, după prelungiri.**

**A. H.**

# O NOUĂ SESIUNE DE ADMITERE LA UNIVERSITATEA „AUREL VLAICU", PRIN CONCURS DE DOSARE

## ◆ interviu cu d-na LIZICA MIHUȚ, rector al Universității „Aurel Vlaicu"

**– Doamnă rector, cum s-ar caracteriza activitatea Universității „Aurel Vlaicu" din punct de vedere strategic?**

– Activitatea noastră este riguros organizată, pe baza unui **plan strategic**, aprobat de Ministerul Educației Naționale. Autonomia universitară este un câștig real pentru învățământul superior românesc, însă acest fapt nu ne împiedică să menținem o legătură continuă cu MEN. Finanțarea de la buget a Universității „Aurel Vlaicu" este rezultatul semnării acestui plan strategic de către MEN și de către conducerea universității noastre. Așadar, chiar dacă o universitate din țară ar dori să se dezvolte haotic, acest lucru nu ar fi posibil pentru că planul strategic instituțional e gândit tocmai pentru a asigura un demers academic coerent în învățământul superior românesc.

**– Este acreditată Universitatea „Aurel Vlaicu"?**

– Universitatea „Aurel Vlaicu" este acreditată definitiv prin Hotărâre de Guvern. Precizez că toate specializările din universitatea noastră sunt acreditate și autorizate și că nu avem secții în curs de autorizare.

**– Am constatat o creștere a numărului de studenți la universitatea pe care o conduceți, în ultimii ani...**

– Într-adevăr, s-a înregistrat o creștere fără precedent a numărului de studenți de la noi și acest lucru a creat suspiciuni în legătură cu activitatea universității din partea unor oficialități arădene. Trebuie precizat că dezvoltarea universității noastre, acum și în perspectivă, se înscrie în politica MEN și a legislației în vigoare. Suntem convinși că o universitate este puternică în momentul în care are un număr considerabil de studenți.

**– Cum vă explicați fluxul mare de studenți la Universitatea „Aurel Vlaicu"?**

– Așa după cum sublinia în repetate rânduri MEN, Universitatea „Aurel Vlaicu" este o instituție de învățământ superior care s-a dezvoltat treptat, la modul temeinic. Aceste acumulări nespectaculoase, dar profunde, au condus la situația de acum, când opțiunea candidaților pentru universitatea noastră a fost evidentă, fiind un prilej de satisfacție pentru întregul colectiv de profesori și studenți. Sunt sigură că numai o competență loială în plan academic și didactic e de natură să conducă la dezvoltarea învățământului superior arădean.

**– Doamnă rector, ce ne puteți spune despre noua sesiune de admitere pentru anul universitar 2000-2001?**

– În perioada 1-7 septembrie organizăm o nouă sesiune de admitere la Universitatea „Aurel Vlaicu", prin concurs de dosare, pe baza mediei de la bacalaureat, atât pentru locuri bugetare (fără taxă), cât și pentru cele cu taxă. Taxele, însă, sunt pe jumătate cât cele de la universitățile private și se achită în rate lunare (500.000 de lei pe lună). Specializările pentru care se susține admiterea sunt cele de la sesiunea precedentă: toate specializările de la **Facultatea de Inginerie** (profilurile mecanic, electrotehnic, chimie alimentară, textile-tricotaje), **Facultatea de Științe Economice** (specializările Contabilitate și Informatică de Gestiune, Finanțe-Asigurări) și **Facultatea de Teologie** (teologie - limba și literatura română, teologie - asistență socială, teologie pastorală pentru absolvenții de seminarii teologice, călugări și preoți). Cei care doresc informații suplimentare privind specializările universității noastre se pot adresa secretariatelor facultăților sau direct la Rectorat.

**– Ce pregătiri se fac pentru noul an universitar?**

– Am făcut un inventar al întregului spațiu aferent, al amfiteatrelor și laboratoarelor, însă noutatea certă pentru anul acesta va fi inaugurarea Bibliotecii Centrale Universitare. În aprilie am obținut un spațiu central pentru BCU, am primit finanțare din partea MEN și am făcut licitație pentru o firmă de construcții. În prezent se lucrează pentru ca în toamnă să o deschidem. Mulțumim pe această cale Combinatului Chimic, care ne-a donat peste 100 de saci de cărți de specialitate și întreprinderii ARIS. Prin donațiile lor, fondul de carte al Bibliotecii s-a triplat. Suntem în tratative pentru a obține una dintre cele mai mari donații de carte din partea unei personalități a științei românești - un demers aproape finalizat. Acumulările calitative produse în instituția noastră până în prezent constituie temeiul unui proces academic riguros în continuare.

**A consemnat**
**CĂTĂLINA LATU**

## În pragul începerii anului școlar

# MANUALE SUNT, BANII LIPSESC...

Mai sunt puține zile până la începerea unui nou an școlar, motiv pentru care principala preocupare a părinților este procurarea manualelor școlare. La librăria „Corina" au fost aduse mostre de manuale alternative pentru ca profesorii să aleagă manualul cel mai eficient pentru procesul de învățământ. De aici pot fi cumpărate manuale alternative pentru clasele VII-VIII-IX și X, în timp ce pentru clasele XI și XII sunt valabile manualele de anul trecut, mai puțin istoria, unde manualul este alternativ. În funcție de opțiunea profesorului, poate fi utilizat și manualul de istorie contestat anul trecut pentru superficialitate și neadevăr istoric. Acesta a fost îmbunătățit, iar aberațiile autorilor au fost înlocuite cu texte decente.

Sunt manuale alternative și pentru clasele I-IV, abecedare de la mai multe edituri, la prețuri cuprinse între 11.500 lei și 59.000 lei. Celelalte manuale au prețuri cuprinse între 8.000 și 58.000 de lei. Deși nu sunt vânzări de manuale la nivelul anului trecut, totuși arădenii vin și cumpără manuale pentru toate clasele. După 1 septembrie, probabil că numărul manualelor vândute va crește, ținând cont și de faptul că vor fi aduse și pe bază de comandă, asta după ce cadrele didactice vor studia mostrele existente în librărie.

**S. GHILEA**

# Final de bacalaureat, cu probe susținute la... spital

Ieri, 25 august, a avut loc ultima probă a examenului de bacalaureat - sesiunea august. Din informațiile primite de la dl. Mihai Matekovits, inspector școlar general adjunct la ISJ, ultimele examene s-au derulat fără incidente, cu o excepție - o doamnă care a susținut două probe scrise de bacalaureat la Spitalul Matern; în ziua de 24 august, candidata a rezolvat subiectul de rezervă, iar în următoarea zi - subiectul obișnuit.

Primele rezultate se așteaptă în cursul zilei de duminică, 27 august. Ziua de luni, 28 august, este rezervată contestațiilor (atât la nivel de școală, cât și la Comisia Județeană), urmând ca în 30 august să se afișeze rezultatele finale ale celor 510 absolvenți rămași în cursă după probele orale.

**C. L.**

# LINIȘTEA DINAINTEA FURTUNII

(Urmare din pagina 1)

**În anii '70 s-au înființat, prin vestitele "HG"-uri, două muzee naționale, în care au fost adunate bunuri de valoare din toată țara: de la muzee, alte instituții și culte sau de la particulari. În cazul instituțiilor publice, s-a cerut fie transferarea bunurilor, iar muzeele care au consfințit și-au pierdut definitiv dreptul de proprietate, fie împrumutarea lor, pe o perioadă determinată, care s-a prelungit însă cu câteva zeci de ani și în cele mai multe dintre cazuri nu s-a încheiat nici acum. Pentru particulari a fost încă și mai dur: din casele percheziționate Miliția a ales ce i-a "plăcut" mai mult, proprietarii alegîndu-se cu hîrtii pe care scria, mai mult sau mai puțin indescifrabil, că le-au fost confiscate tablouri, obiecte de mobilier etc, fără a se preciza despre ce anume opere este vorba. Un capitol special îl reprezintă soarta colecționarilor de artă din România, în posesia cărora se află 10-15 la sută din totalul bunurilor aflate în țară, care și-au înființat o societate menită să le apere drepturile. Deși retrocedările către persoane particulare nu par a reprezenta un coșmar pentru nici un director de muzeu, pentru proprietarii în chestiune ele sunt esențiale. "Deși autoritățile se luptă să nu iasă din țară patrimoniul, îndeosebi tablourile, adevărul este că valoarea acestora e dată de cotă și mai ales de cota internațională. Noi avem de-a face acum, situația repetîndu-se, cu o ghetto-izare a artei românești. Ea nu este cunoscută în străinătate iar prețurile la care se vinde sunt foarte mici, pentru că arta românească nu a circulat internațional timp de 60 de ani". Statutul artistului de astăzi a suferit o mare schimbare față de cel avut în perioada interbelică sau în cea comunistă. Sărăciei de acum i se opune, în mod sfidător, bunăstarea de atunci. Una cumpărată însă cu un preț considerat de unii prea mare: supunerea. Artiștii trăiau bine în acele vremuri, dacă acceptau să picteze cuceririle socialismului, de aceea au și fost generații întregi de pictori din aceeași familie. Cei care au refuzat să colaboreze nu reușeau să vândă, au fost scoși din Uniune, de exemplu Theodor Pallady, Dumitru Ghiață și mulți alții. Artiștii participau la tot felul de saloane, unde vindeau lucrări, de cele mai multe ori la metru pătrat dar și în funcție de tematică: un peisaj putea urca pînă la 20.000 de lei, o natură moartă era ceva mai scumpă, iar pe o scenă istorică puteai încasa și 80.000 de lei, mai ales dacă Ceaușescu era plasat între doi mari voievozi. Absența legii oferă unor muzee posibilitatea de a se mai bucura pentru o vreme de liniștea înaintea furtunii. Una care nu va afecta nici veniturile populației, nici integrarea în structuri europene și euro-atlantice, dar care spune ceva despre modul în care sunt tratate valoarea și dreptatea în România.**

**(MEDIAFAX)**

# CONNEX VA OFERI UN MILION DE MINUTE GRATUITE CLIENTULUI CU NUMĂRUL 1.000.000

Apropiindu-se de cifra rotundă de 1.000.000 de utilizatori, CONNEX a decis să ofere clientului cu acest număr un cadou special de un milion de minute gratuite de convorbiri naționale. Prin acest dar, CONNEX dorește să celebreze dezvoltarea spectaculoasă a telecomunicațiilor din România, la care a contribuit în mare măsură.

„În trei ani și jumătate de la înființarea sa, CONNEX a dezvoltat o infrastructură care acoperă majoritatea localităților și a stațiunilor, precum și a drumurilor care le unesc. Prin calitatea serviciilor oferite și prin furnizarea celor mai noi tehnologii, precum WAP, CONNEX și-a asigurat poziția de lider pe piața telecomunicațiilor din România", declară Michelle Gaudette, Vicepreședinta departamentului de Marketing și Vânzări al CONNEX. „Este important pentru noi să contribuim la dezvoltarea infrastructurii economice a României, care a crescut cu pași uriași, ajungând până la furnizarea celor mai noi tehnologii în domeniul telecomunicațiilor în același timp cu cele mai dezvoltate țări din lume. De aceea, dorim să facem acest cadou special clientului cu numărul 1.000.000 care va alege serviciile CONNEX", a adăugat Michelle Gaudette.

## Concursul „TOP 5"

# CÂȘTIGĂTORII VOR PETRECE UN WEEKEND LA MONEASA

Completați talonul de mai jos și puteți fi câștigătorul unui weekend la Moneasa împreună cu partenerul de viață. Ziarul **„Adevărul"** și **Televiziunea Intersat** vă oferă gratuit weekend-ul la Moneasa. Câștigătorul se va decide prin tragere la sorți în cadrul emisiunii **„Show cu ecou"** de astă-seară, desfășurată la terasa „Corleone" din incinta strandului arădean.

**Numele** .....

**Prenumele**.....

**Vârsta** ..... **Telefon** .....

**Adresa** .....

.....

*De la trimisul nostru la București, SIMION TODOCA*

# PETRE ROMAN S-A LANSAT OFICIAL ÎN CURSA PENTRU COTROCENI

Peste 6.000 de delegați și invitați au umplut, ieri, până la refuz Sala Palatului din București, participând la Convenția Națională Extraordinară a Partidului Democrat, care a avut pe ordinea de zi un singur punct: lansarea oficială a candidaturii lui Petre Roman la Președinția României. Totul s-a desfășurat în deja cunoscutul stil de campanie electorală al PD-ului: steaguri, stegulețe, baloane, tricouri inscripționate, portrete, majorete, jocuri de lumini sofisticate, plus un spectacol de două ore, care a cuprins toate genurile de muzică și dans.

Mai multe partide au fost reprezentate la vârf (PDSR - Dan Popescu, PUNR - Valeriu Tabără și Mircea Druc, UFD - Varujan Vosganian).

* „O mie de motive", spunea Paula Ivănescu, președinta organizației de femei, au femeile pentru a-l vota pe Petre Roman. Unul din aceste o mie de motive ar fi acela că Petre Roman „a ținut-o sus și tare" în privința unor probleme importante. * Așa cum era de așteptat, cel mai „înflăcărat" a fost primarul general al Capitalei, Traian Băsescu, acesta atacându-i „la baionetă" pe Ion Iliescu și Mugur Isărescu, deși nu le-a rostit explicit numele.

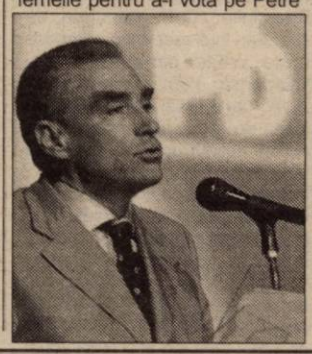

La capitolul „**Angajament**", Petre Roman a declarat: „**M-am hotărât să candidez pentru a deveni Președintele României din trei motive: 1. Să restabilesc autoritatea instituțiilor statului, în primul rând a justiției, să fie o dreptate, o lege egală pentru toți. 2. Să facem ca România să străbată în cei patru ani ce urmează cea mai mare parte a drumului către Europa dezvoltată și unită în U.E. 3. Să reducem la jumătate numărul familiilor aflate în sărăcie extremă.**" Una peste alta, Petre Roman a apreciat: „**Cred că sunt cel mai bun pentru a fi președintele României. Un președinte al României trebuie să se implice, să identifice prioritățile naționale, să intre în acțiune. Eu așa voi face.**" Inutil de adăugat că toți delegații cu drept de vot au fost de aceeași părere. În consecință, Petre Roman a fost desemnat candidat la Președinția României în unanimitate de voturi.

# STOLOJAN ESTE POARTA PNL CĂTRE PDSR

***◆ Primarul din Lipova ar putea fi sancționat exemplar ◆ Decebal Traian Remeș va candida pe listele PNȚCD ◆ La Covăsânț, din 900 de cereri pentru aplicarea Legii 1/2000 au fost verificate doar 11***

Conferința de presă organizată ieri de PNȚCD Arad a fost deschisă de către purtătorul de cuvânt Cosmin Galu cu următoarea ordine de zi: prezentarea unei informări de către deputatul Radu Ghidău privind rezultatele ultimelor negocieri din cadrul CDR 2000 și expunerea prefectului Ovidiu Nilă în legătură cu incendiul de la Lipova și situația aplicării Legii Lupu (1/2000).

Deputatul Radu Ghidău ne-a informat că „**listele pentru Parlament în ceea ce privește CDR 2000 Arad sunt definitivate. La Senat, pe primul loc este rectorul Universității «Vasile Goldiș», Aurel Ardelean, iar la Camera Deputaților sunt Radu Ghidău și Ovidiu Marian. Decebal Traian Remeș, demisionar din PNL, va fi primit pe un loc eligibil pe listele CDR 2000 (PNȚCD), Victor Ciorbea va candida pe primul loc pentru Senat la Timișoara, Varujan Vosganian și Alexandru Ionescu la București și Constantin Simirad la Iași. Săptămâna viitoare va fi finalizat Protocolul CDR 2000 și va fi depus la Tribunal, pragul electoral va fi de 5%, iar CDR 2000 însumează un necesar de zece procente. Theodor Stolojan, candidatul PNL pentru Președinție, este doar un liberal de conjunctură, de fapt poarta PNL către PDSR.**"

***

Prefectul Aradului, Ovidiu Nilă, ne-a declarat că „**la Lipova, deși era un incendiu de proporții, responsabilii n-au convocat comisia pentru dezastre. A trebuit să mergem noi acolo, în timp ce primarul asculta muzică populară în mașină. Am stat acolo până la trei dimineața, ca să-i oblig pe ceilalți să stea și ei. Așa am reușit să stingem sinistrul incendiu fără pagube în gospodăriile cetățenilor. Dacă era după organizarea primarului, ardea și Mănăstirea... Vom analiza situația și vom lua măsurile care se impun. Trebuie, totuși, să dăm un exemplu.**

**În ceea ce privește aplicarea Legii 1/2000, situația în județ este destul de rea. Am fost în mai multe localități. Spre exemplu, la Covăsânț, din 900 de cereri, au fost verificate doar 11.**"

**DORU SINACI**

# ASTĂZI, SE ALEGE PREȘEDINTELE ANCD ARAD

Astăzi, la Teatrul de Stat Arad, sala Studio, la orele 10,00, va avea loc o întrunire a Consiliului Județean al Reprezentanților (CJR) al ANCD. Scopul întrunirii este alegerea președintelui organizației județene în urma demisiei fostului președinte, Sorin Cristian Ilea.

În legătură cu așa-zisa contestare a delegației organizației județene Arad la Consiliul Național al Reprezentanților (CNR) din 20 august a. c., dl. Grigore Doboș, vicepreședinte al ANCD Arad, ne-a declarat că dânsul a ridicat problema respectării statutului privind completarea CNR cu alți membri, așa cum este prevăzut în art. 27, alin. 3 și art. 28, alin. 1 din statut. În acest sens, dl. Doboș susține că CNR a încălcat aceste dispoziții legale, întrucât cei doi reprezentanți ai ANCD Arad, Sava Teodor și Iercoșan Alexandru, nu puteau fi cooptați în acest organism întrucât nu a existat hotărârea CJR și nu puteau fi cooptați nici printr-o hotărâre a CNR, așa cum s-a procedat, deoarece, potrivit art. 28 din Statut, trebuia ca cei doi să-și depună candidatura la CNR cu 20 de zile înainte de ședință, iar candidatura trebuia validată de Comisia Națională de Validare, Disciplină și Soluționarea Contestațiilor, cerințe ce nu s-au îndeplinit. Pe de altă parte, dl. Doboș precizează că dl. Iercoșan Alexandru nu are calitate de reprezentant al organizației județene, deoarece nu este președinte sau vicepreședinte, așa cum s-a lăsat să se înțeleagă, din materialele publicate în presa locală. Dânsul are doar calitatea de președinte al organizației municipale Arad și este membru în Colegiul Politic Județean, nefiind validat de conferința județeană a reprezentanților, așa cum prevede art. 42, alin. 7 din Statut.

Dl. Doboș, ca avocat, nu se joacă cu articolele și alineatele și încearcă să impună respectarea lor. Pe bună dreptate!

**I. IERCAN**

# TUNȚCD se întrunește la Arad

În perioada 25-27 august se va desfășura la Arad întrunirea Biroului Național al TUNȚCD. Scopul acestei întâlniri este pregătirea campaniei electorale, stabilirea mesajului și sloganului pentru tineret.

Cosmin Galu, purtătorul de cuvânt al PNȚCD, ne-a informat că vor fi organizate două cursuri pentru pregătirea campaniei electorale: tehnici de comunicare și exercițiu practic de negociere.

**F. GHENDER**

# PSDR Arad a denunțat vehement comportamentul vicepreședintelui PD, Gheorghe Falcă

Ieri, la sediul PSDR Arad, a avut loc o conferință de presă care a avut ca scop principal analiza evoluției politicii arădene după alegerile locale. Președintele PSDR Arad, Florin Remețan, a regretat faptul că, deși PDSR a câștigat alegerile locale, a pierdut foarte mult la negocierile dintre partide. PDSR a plătit prețul încercării unei alianțe „împotriva naturii" cu PNL. Prestația slabă a negociatorilor PDSR nu exonerează însă PNL de modul duplicitar în care a condus negocierile postelectorale.

Conducerea PSDR Arad s-a arătat profund dezamăgită de modul în care s-au desfășurat unele ședințe ale Consiliului Județean, ședințe care au degenerat în scandaluri și lupte pentru posturi bine plătite în AGA. Aceste scandaluri au fost reflectate de mass-media arădeană și au prejudiciat imaginea tuturor politicienilor din Arad.

Președintele Florin Remețan a atacat dur încercările vicepreședintelui PD, Gheorghe Falcă, de a racola unii membri ai PS - primari, viceprimari sau consilieri locali. PD a reușit racolarea unor membri PS pentru că sunt „**Tupeiști și merg pe principiul cine câștigă ia totul**". Remețan l-a caracterizat, de altfel, pe Falcă ca fiind „**reciclat la București, unde s-a miticizat**" și a afirmat că îl va defăima permanent pe acesta dacă va încerca să folosească Consiliul Județean ca o „trambulină pentru a ajunge în Parlament". PSDR a considerat că acțiunile lui Gheorghe Falcă și Nicu Iotcu au compromis relațiile bune în care se aflau PSDR și PD și relațiile cu președintele PD, Gheorghe Seculici - a cărui atitudine pasivă a surprins.

PSDR continuă negocierile cu PDSR pentru a intra în Polul Democrației Sociale din România și se pregătește să susțină această formațiune politică în cursa electorală din toamnă.

**FLAVIUS GHENDER**


**Lansare de carte**

## „EȘECUL UNEI REFORME, 1996-2000"

**Când este vorba despre un regim politic, „este preferabilă o critică din interior, uneia din afară", a afirmat Liviu Vălenaș, ieri, la lansarea cărții domniei-sale de convorbiri cu Șerban Orescu, intitulată Eșecul unei reforme, 1996-2000. L. Vălenaș și Ș. Orescu, comentatori la radio „Europa Liberă" au schițat o „cronică vie" a României din ultimii ani, analizând schimbările care au marcat țara noastră în această perioadă. După cum sublinia scriitorul Vasile Dan la lansarea de ieri, „rezervele și acuzațiile celor doi autori țin de nemulțumirile lor privind ritmul inacceptabil și profunzimea schimbărilor din ultimii patru ani". Un volum despre eșecul economic, dar și despre eșecul moral al unui regim care a dat naștere multor dezamăgiri în rândurile celor care au crezut în „Contractul cu România".**

**C. L.**


# PSM ARAD ESTE ÎNCĂ OPTIMIST

Ieri, la sediul PSM, a avut loc conferința de presă susținută de Teodor Pătrăuță - președintele organizației județene PSM, Teodor Dragoș - vicepreședinte și Ghițan Barbu, membru al organizației.

Conducerea PSM Arad și-a exprimat nemulțumirea în legătură cu rezultatele alegerilor locale. O parte negativă a acestui rezultat a fost „dialogul" slab cu adversarii politici. Un alt neajuns l-a reprezentat faptul că unii membri care nu au fost aleși pe locul I au migrat în ultima clipă spre alte partide.

Din partea PSM candidează pentru președinția României Ion Sasu - președinte PSM.

PSM nu exclude posibilitatea unor aliante preelectorale, în cazul în care va exista o ofertă avantajoasă.

**NADIA BODRAN**


**BTR BANCA TURCO ROMÂNĂ - SUCURSALA ARAD**

**Arad 2900, Piața A. Iancu nr. 13, România**

**Dobânzi pentru depozite la termen**

| Valută | 1 lună | 3 luni | 6 luni | 9 luni | 12 luni | Suma minimă | |
|---|---|---|---|---|---|---|---|
| | | | | | | Persoane juridice | Persoane fizice |
| ROL | 34 | 35 | 34 | 33 | 33 | 25.000.000 | 5.000.000 |
| USD | 6,25 | 6,50 | 6,75 | - | 7,10 | 3.000 USD | 500 USD |
| DEM și EURO | 4,0 | 4,20 | 4,50 | - | 4,70 | *3.000 USD | *500 USD |

**Avantaje:**

- Dobânzile sunt fixe pe toată perioada depozitului
- Comisioanele pentru deschiderea și retragerea unui depozit la termenul stabilit: 0%

**Certificate de Depozit la Purtător cu Parolă**

| | LEI | USD | DEM |
|---|---|---|---|
| 1 lună | 34 | 6,75 | 4,5 |
| 3 luni | 35 | 7,00 | 4,7 |
| 6 luni | 34 | 7,25 | 5,0 |
| 9 luni | 33 | 7,50 | 5,2 |
| 12 luni | 33 | 7,80 | 5,5 |

**Avantaje:**

- Comisioane pentru cumpărare și răscumpărare: 0%
- La răscumpărare înainte de termen se primește 60% din dobândă, în funcție de perioada de deținere
- Valoarea certificatului poate fi aleasă de către dvs.
- Puteți alege termene fixe sau orice alt termen
- Pot fi cumpărate fără a avea cont în bancă

**Pentru informații suplimentare, sunați la 214.422; 254.844.**

APROMAT, în pericol!

# AMERICANII VOR SĂ DESFIINȚEZE O SOCIETATE PROFITABILĂ

## Fără explicații, directorul general a fost constrâns, ieri, să-și semneze demisia

Ieri, în jurul orelor prânzului, cei aproximativ 50 de angajați ai APROMAT S.A. au ieșit în curtea societății. Nemulțumirea lor: „destituirea" directorului general **Ioan Mircea Pavel**. În fapt, acesta a fost chemat, ieri dimineață, de reprezentanții acționarilor americani (ce dețin pachetul majoritar) și constrâns să-și semneze demisia. Fără prea multe explicații. **„Am analizat activitatea APROMAT, am căutat soluții, dar nu am găsit. Nu avem nevoie de APROMAT. Sunteți un om bun, dar, din motive pur economice, suntem nevoiți..."** Și i s-a dat de înțeles că dacă nu-și semnează demisia, există și alte posibilități de destituire.

APROMAT S.A. activează de 30 de ani în domeniul comerțului cu materii prime și produse finite industriale. Firma a fost înființată pentru a asigura servicii generale de aprovizionare și servicii conexe pentru firmele cu profil industrial din Arad, Galați, București, Baia Mare, Deva, Bacău etc. Din decembrie 1999, pachetul majoritar de acțiuni al societății (50,49%) a fost cumpărat de societatea americană Trinity (cea care a cumpărat și Astra Vagoane). În acel moment, APROMAT S.A. avea 104 angajați. A urmat însă imediat un val de restructurări, în urma cărora 50% din personal a fost disponibilizat. De la sfârșitul lui iulie, societatea a mai rămas doar cu 52 de angajați din care... partea americană dorește să mai păstreze doar nouă persoane (director general, secretară, director comercial, contabil șef, jurist, traducător și trei muncitori la depozit).

**„Noi ne-am făcut datoria față de Astra, față de oraș, față de terți, iar ei (americanii - n.r.) ne-au tot redus încet-încet. Din primele luni ale anului, noi am solicitat divizarea societății potrivit Legii 31/1990. Asta ar fi însemnat să ne putem duce munca mai departe, ca vechea firmă APROMAT. Însă ei nu au fost de acord"** - ne-a spus **Nicolae Racz**, șeful Serviciului depozite din cadrul APROMAT S.A.

Decizia părții americane de a disponibiliza încă 43 de oameni și plecarea forțată a lui Ioan Mircea Pavel este o enigmă atât pentru angajați, cât și pentru directorul general al societății: **„Sunt surprins și realmente nu înțeleg de ce se procedează așa când unitatea noastră nu are nici o datorie la buget, nici o datorie la furnizor, nu a luat nici un credit. Dimpotrivă, își plătește salariile și are un profit dinamic, în creștere. Mi-e foarte greu să pricep..."** - ne-a spus **Ioan Mircea Pavel**, la câteva ore după semnarea demisiei din funcția de director general al APROMAT S.A.

**Nicolae Racz**, unul dintre cei mai vechi angajați ai societății, are însă un răspuns: **„Americanii au nevoie de câteva obiective cheie: depozite, terenuri, clădiri, hale, magazine. Nu de societate, nu de salariații care, de ani de zile, au creat aceste obiective."**

Conflictul de muncă s-a încheiat cu o întâlnire între angajații APROMAT și doi directori executivi ai Trinity. Românii au reușit, în cele din urmă, să smulgă americanilor promisiunea că, în ședința acționarilor din 18 septembrie, se va discuta despre divizarea societății și menținerea în funcția de director general a lui Ioan Mircea Pavel.

Menționăm că reprezentanții acționarilor americani nu au dorit să stea de vorbă cu presa, considerând că e vorba de o problemă angajat - angajator.

**DIANA DUȚU**

*După mai multe încercări nereușite*

# „ARIS" AR PUTEA FI, ÎN SFÂRȘIT, VÂNDUTĂ

Societatea arădeană „Aris" se află din nou în atenția FPS-ului, a Guvernului, a Ministerului de Finanțe și a altor instituții, după ce au existat mai multe tentative nereușite de privatizare a societății producătoare de strunguri. Reamintim că, în ultimul an, de Aris s-au interesat două puternice firme: Weiler din Germania și Wisconsin Tool Machines din SUA, care însă au abandonat ideea de a cumpăra pachetul de acțiuni deținut de FPS. Guvernul vine acum cu o „cosmetizare": include Aris-ul pe lista societăților care vor beneficia de înlesniri la plata obligațiilor bugetare, în cazul în care se realizează privatizarea.

Cu datorii ce depășesc 100 de miliarde de lei, „Aris"-ului (și altor 9 societăți din România) i se acordă - conform H.G. 655/2000: ● eșalonarea la plată a impozitelor, taxelor, contribuțiilor și a altor venituri bugetare, pe o perioadă de 5 ani, cu o perioadă de grație de 6 luni; ● scutirea la plată a majorărilor de întârziere și a penalităților aferente.

Ieri, o delegație a firmei germane Weiler s-a aflat în vizită la „Aris" (reprezentanții Weiler au mai avut întâlniri, la Arad, cu conducerea fabricii de strunguri). Această vizită a fost precedată, la București, de o întâlnire între directorul Aris, Teodor Horga, vicepreședintele Consiliului Județean Arad, Gheorghe Falcă, directorul general CONEL, Tudor Șerban și președintele firmei Weiler, Friedrich Heisler.

La Arad, reprezentanții firmei Weiler s-au întâlnit cu președintele Consiliului Județean, Caius Parpală și cu directorul economic al Regiei Apă-Canal, Gheorghe Ardelean, regie căreia Aris îi datorează peste 3 miliarde de lei. „Tot ce am putea noi face e să acordăm «Aris»-ului o reeșalonare a datoriilor; ei au cerut și o ștergere a penalităților. Pentru ambele, însă, ne trebuie o aprobare de la Ministerul Finanțelor", spune Caius Parpală.

Weiler are o experiență în domeniul producerii strungurilor de aproape 60 de ani. Cu societatea similară arădeană colaborează de șase ani.

**GERLINDE KNAP**

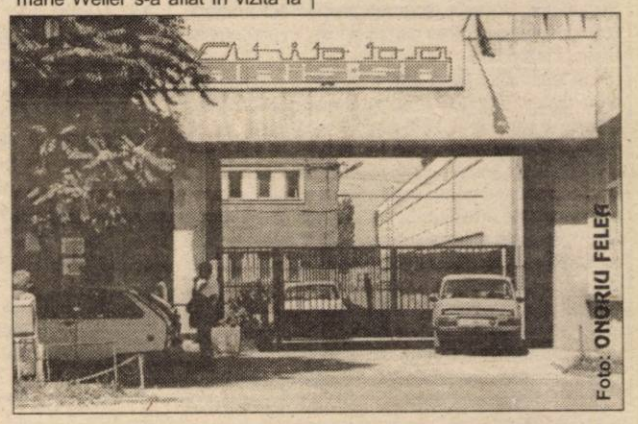

Foto: ONORIU FELEA

## ABSOLVENȚI

În primul semestru al anului 2000, 142 de absolvenți ai promoțiilor '98 și '99 au fost angajați în baza Ordonanței 35/1997, care prevede alocarea de la buget a 70% din salariul tânărului pe o perioadă de un an, cu condiția ca patronul să-l țină pe acesta trei ani la firmă.

*O pată portocalie între salopetele negre*

# MARELE MAESTRU AL MĂNĂSTIRII SHAOLIN, O „MÂNĂ" DE OM ȘI UN MUNTE DE SPIRIT

Bruce Lee și Jackie Chan au transformat artele marțiale chinezești, Wu-Shu (Kung-Fu) într-un mit modern. Europenii, seduși de eficiența procedeelor tehnice exotice, au scăpat din vedere muntele de înțelepciune, cunoaștere și prețurie a vieții ce întemeiază Kung-Fu-ul.

Pentru China, Shaolin („pădure tânără" - n.n.) este un simbol-meditație și acțiune împletite în ceea ce reprezintă modul de a fi al chinezilor. Pentru cei mai mulți, doar o Mecca a artelor marțiale.

Călugărul Si Da Yue a intrat în mănăstirea așezată la poalele unui pisc de munte pe când avea șapte ani. Pe atunci, îl chema Feng-Gen Hvai. I-au trebuit 35 de ani de muncă pentru a ajunge la titlul de mare maestru (Da Si Fu). Acum are în toată lumea aproape 20.000 de discipoli. Unul dintre ei, jandarmul arădean Vitia Mereanu, primul român care a pășit ca elev în faimoasa mănăstire. Călugărul Saholin se află la Arad pentru a conduce un stagiu de pregătire cu jandarmi de la Unitatea din Vladimirescu. A renunțat chiar la o viză SUA pentru a se afla în România.

Maestrul este doar o mână de om - nu depășește cu mult 1,65 metri, este îndesat, se mișcă ca o pisică și răspândește în jur echilibru și liniște interioară. A împlinit 42 de ani. Evident, poartă costumul portocaliu specific călugărilor budiști.

Mare maestru în Kung-Fu, Si Da Yue stăpânește presopuncturа, tehnicile de resuscitare, dar și tehnicile de atac asupra punctelor vitale (Tien Shin). Poate vindeca, dar și ucide. Pentru călugării Shaolin viața este însă sfântă, iar artele marțiale doar o cale de înțelegere a violenței și mijloc de a evita conflictul. De altfel, tehnicile Tien Shin sunt predate doar acelor discipoli care ajung la un înalt grad de pregătire spirituală și mentală.

Jandarmii arădeni vor deprinde doar tehnicile de care au nevoie în activitatea lor profesională - de conducere forțată, imobilizare, autoapărare. Antrenamentele au loc de regulă în aer liber, conform principiului comunicării om-natură.

Călugărul Si Da Yue (Si se citește Sî și înseamnă călugăr) ne-a spus Vitia Mereanu, este încântat de Arad și dorește ca acesta să ajungă un centru al artelor marțiale chinezești.

Săptămâna viitoare maestrul va fi la Cheile Dâmbovicioarei, unde va conduce un stagiu de pregătire cu jandarmi. Probabil că va face și o demonstrație de arte marțiale în fața lui Mugur Isărescu, așa cum a făcut în fața președinților SUA și Franței. Apoi va reveni la Arad, pentru a continua lecțiile cu jandarmii și copii cadrelor unității.

Reprezentantul celei de a 13-a generații de călugări Shaolin și-a manifestat intenția de a vizita și mănăstirea de călugări de la Bodrog, cel mai vechi lăcaș bisericesc din această parte a țării. El va medita și se va ruga alături de monahii de la Bodrog.

**DORU SAVA**

Un joc periculos

# AMBULANȚA PRIMEȘTE ZILNIC SUTE DE APELURI FALSE

Personalul serviciului „Ambulanță" din Arad se confruntă cu un fenomen fără precedent ca amploare: apelurile false. În ultimele zile au fost primite - într-o singură tură operativă - sute de astfel de telefoane. De la celălalt capăt al firului sună să se afle în treabă mai ales copii, dar și bărbați și femei. Apelând preponderent de la telefoane publice (sau de pe mobile) aceștia anunță false accidente, afecțiuni inventate, înjură sau pur și simplu invită dispecerul „să se joace împreună". De obicei, personalul Ambulanței își dă seama că solicitările cu pricina nu sunt reale, dar sunt și situații când medicii și asistenții sunt induși în eroare și pleacă de urgență să acorde primul ajutor. De multe ori într-un alt capăt de oraș cineva are realmente nevoie de ambulanță, însă aceasta a plecat la un apel fals...

**C. TRIF**

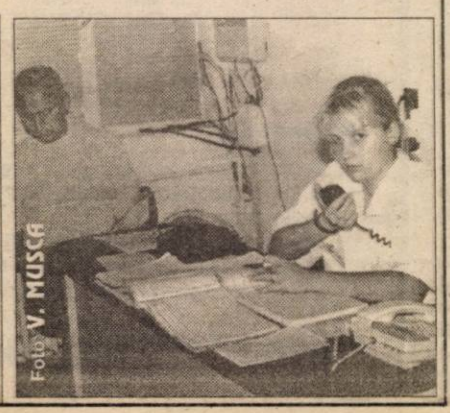

Foto: V. MUSCĂ

# S.O.S. - LICEUL AGRICOL MINIȘ

***Către***
***MINISTERUL EDUCAȚIEI NAȚIONALE***
***În atenția d-lui ministru***
***ANDREI MARGA***

**În comuna Ghioroc, satul Miniș, județul Arad, funcționează din anul 1881 Liceul Agricol cu profil horticol care a asigurat an de an pregătirea a sute de specialiști - tehnicieni și practicieni - fermieri pentru județele din vestul țării în special și în general din toată țara.**

**Corpul didactic existent și baza materială deosebită au creat reputația acestei școli situată într-o podgorie de tradiție - Miniș - Măderat care a beneficiat de o bază tehnică materială de specialitate deosebită (o clădire cu 14 săli de clasă, laboratoare și cabinete, internat pentru 300 de locuri, cantină pentru 200 de locuri, sală de sport, centrală termică, fermă didactică cu 14 ha teren și plantații viticole, cramă, sistema de mașini și tractoare etc.).**

**Cu toate rezultatele bune obținute, Inspectoratul Școlar Arad - inspector general școlar, prof. Pașcalău Maria - a luat inițiativa, împreună cu Consiliul de Administrație al Inspectoratului Școlar, lichidării acestui centru școlar de tradiție sub pretextul că nu sunt elevi suficienți înscriși pentru examenul din clasa a IX-a din anul 2000.**

**De fapt, a luat inițiativa transferării fără acordul Direcției școlii, fără asentimentul părinților și fără informarea Primăriei, a peste 100 elevi din clasele superioare (patru clase) la liceele din Lipova, Ineu și Arad ceea ce de fapt a demobilizat și noile înscrieri pentru clasa a IX-a și, respectiv, lichidarea elevilor liceului în totalitate. Ceva mai mult, la liceele unde au fost transferați elevii, nu erau clase de specialitate și lipsea baza materială pentru instruire.**

**În aceste condiții, prof. inspector general a discutat în paralel baza materială pentru crearea unui Centru Zonal de Educația Adulților sau un eventual Colegiu al Universității de Vest Vasile Goldiș.**

**Aceste inițiative nu au decât scopul de a justifica lichidarea Liceului Agricol din satul Miniș care are un profil care este mai actual ca oricând în condițiile privatizării și ale trecerii la economia de piață, respectiv realizarea prin absolvenții săi a viitorilor fermieri pregătiți în primul rând pentru podgoria Țării Zărandului Miniș - Măderat și alte zone și podgorii de mare tradiție din țară.**

**În aceste condiții, vă rugăm a dispune de urgență reanalizarea situației create de către Inspectoratul Școlar Județean Arad și a dispune:**

**- sprijinirea reactivării liceului care dispune de bază materială, corp didactic și de finanțare de la bugetul local într-o primă etapă de peste 100 milioane lei.**

**- anularea transferurilor elevilor din clasele superioare făcute la inițiativa inspectoarei generale, prof. Pașcălău Maria.**

**- menținerea în activitate a corpului didactic și reangajarea personalului administrativ pentru care s-a dispus disponibilizarea.**

**- aprobarea unui nou examen de admitere pentru realizarea clasei a IX-a, respectiv neîntreruperea ciclului școlar.**

**- interzicerea înstrăinării patrimoniului realizat în 120 de ani și, respectiv, a eventualei schimbări a destinației, din interese care au scăpat sesizării noastre.**

**- aprobarea înființării a două clase de învățământ cu frecvență redusă pentru care există solicitări și condiții.**

**Aceste aspecte sunt expresia locuitorilor din comuna sus amintită, respectiv Primăria și Consiliul Comunal care speră în corecta rezolvare a acestei situații.**

**Senator ION BOLD**
**Comisia de Administrație Publică și Organizarea Teritoriului**

# ARĂDENII AU TRANȘAT DERBY-UL CUPEI „WEST PETROM"

În prezența iubitorilor de baschet din orașul nostru, ieri a continuat, la Sala Sporturilor „Victoria", Cupa „West Petrom", aflată la ediția cu numărul patru. A doua zi a turneului a debutat cu întâlnirea dintre „națională" Moldovei și Herlitz Tg. Mureș, adică învinsele reuniunii precedente.

***Herlitz Tg. Mureș - Moldova 60-47***

A fost un duel al orgoliilor, în care plusul de valoare și de combativitate al echipei antrenate de Mihai Corui a devenit vizibil din repriza secundă. Primul sfert s-a dovedit a fi echilibrat, lucru reflectat de tabela de marcaj. Întinerita grupare mureșeană a obținut astfel un succes destul de muncit, însă meritat. **Scorul pe reprize: 14-14, 22-15, 11-8, 13-10**. Au înscris Trif 13 (1x3), Vajda 10 (1x3), Czinka 8 (1x3), Allai 8, Feleki 7, Safar 5, Brusztur 4, Luca 3, Szasz 2 respectiv Scutelnic 10, Laritni 9, Paholco 8, Casnosciuc 7, Ziuban 5, Ovcearmenco 4, Hohesciuc 2, Moțnii Ghenade 2. A oficiat cuplul Radu Bucerzan (Timișoara) - Alin Roșu (Oradea).

***B.C. West Petrom Arad - O.K.K. Belgrad 101-74***

„Capul de afiș" al zilei (și chiar al întregii întreceri) l-a constituit confruntarea West Petrom - O.K.K. Belgrad. Oaspeții - care au mai participat la acest turneu - vroiau, desigur, să se revanșeze după insuccesul suferit recent pe propriul teren, în timpul cantonamentului întreprins de „petroliști" în Iugoslavia. Partida a fost frumoasă și aprigă, în adevăratul sens al cuvântului, iar nivelul suficient de ridicat, în pofida câtorva greșeli de ambele părți. Gazdele iau un start lansat, conducând în primele minute cu 23-13, diferența amplificându-se în a doua repriză. Sârbii se apropie la trei puncte, dar, curând, avantajul se reface și sporește până la final. Într-un echipament de culoare diferită, ca la volei, este aruncat în luptă Ifrim, acesta izbutind un spectaculos coș. „Suta" este sărbătorită zgomotos de entuziastul public local, noua tabelă a Polivalentei trecând, în premieră, peste magica barieră.

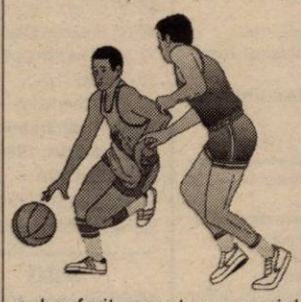

**West Petrom**: Szijarto 16 (1x3), Alexe 9 (1x3), Marjanovic 19 (4x3), Spasojevic 11, Burlacu 21, Tordai 7, Muntean 1, Veres 5, Nikolic 7, Dehelean 3 (1x3), Ifrim 2. **O.K.K.**: Osmorkovic 7 (1x3), Tisma 14 (1x3), Branislavlevic 3 (1x3), Nikolic 5 (1x3), Bratic 23, Zivkovic 15, Milosevic 3, Cmiljanic 2, Vorkapic 2.

**Pe reprize: 23-17, 25-20, 26-25, 27-12.**

Contestat arbitrajul cuplului Viorel Constantinescu (Cluj) - Alin Roșu (Oradea).

**Programul de astăzi:**

Ora 9,30: O.K.K. Belgrad - Moldova

11,30: B.C. West Petrom Arad - Herlitz Tg. Mureș

**ADRIAN HĂRȚĂU**

# DIVIZIONARELE „C" ARĂDENE VOR SĂ CONFIRME STARTUL BUN DE CAMPIONAT

Cele trei reprezentante ale fotbalului arădean în Divizia C de fotbal au pornit în trombă noua ediție de campionat. Chiar dacă două echipe au jucat în deplasare, ele nu s-au întors învinse, ci cu puncte. În această a doua etapă, formațiile noastre vor să confirme rezultatele din runda inaugurală...

● **Gigi Borugă: „De Hada n-am auzit..."**

După succesul de la Dej, „telefoniștii" arădeni nu s-au bucurat prea mult, deoarece gândurile lor se îndreptau deja spre etapa a II-a. Pentru echipa pregătită de Gigi Borugă va fi prima întâlnire cu suporterii echipei, pe terenul din Micălaca. Deși nu prea știu multe despre echipa din Negrești-Oaș, arădenii nu concep un alt rezultat decât victoria.

Tehnicianul Gigi Borugă nu va putea conta pe serviciile lui Barna, suspendat pentru cartonașul roșu primit la Dej și ar putea alinia următoarea „garnitură de start": Vlădoi-Toma, Grad, Szellelki, Sabou-Rus, Szilyer, I. Arman, Volocaru-N. Mitu, Petruț.

**„Vom juca doar la victorie, fără însă a neglija spectacolul fotbalistic"** - ne-a declarat Gigi Borugă. Și tot el, supărat pe o afirmație a sportivului săptămânii, Flavius Hada, a punctat: **„Grad joacă și-acum ca la 25 de ani. Nu poate să-l facă unu ca Hada, de care nu a auzit nimeni până nu l-a făcut Coraș fotbalist. Consider că luptele între noi, echipele arădene nu sunt bune și de acest lucru va profita „U" Cluj. Mai bine să stăm de vorbă și să ne hotărâm cine atacă promovarea..."**

Să mai spunem că jocul de pe stadionul Telecom, programat mâine de la ora 11,00, va fi arbitrat la centru de Alin Cârstoiu, din Deva, iar **intrarea va fi liberă**. Și acest lucru se va întâmpla la toate meciurile echipei F. C. Telecom de-acasă, din acest tur de campionat. Așadar, duminică dimineața, puteți viziona gratis un meci al Telecomului.

● **Ionuț Popa: „Luăm jocul în serios"**

Puțini au fost cei care au creditat echipa „petroliștă" cu șanse de a se întoarce cu un punct din deplasarea de la Baia Mare. Și totuși, „U" West Petrom a reușit acest lucru. Acum, elevii antrenați de Ionuț Popa se găsesc în fața primei întâlniri cu suporterii din Pecica și Arad și au în față o nou promovată, Oțelul Știei, care a învins în prima etapă lejer.

Trei jucători sunt accidentați (Văleanu, Bene, Copăceanu), în atare condiții Ionuț Popa fiind nevoit să improvizeze. O echipă probabilă ar fi: Grozav-Ardelean, Radu George, Toduța-Sârbuț, Boloș, Varga, Madoș, Nini, Munteanu-Ștefăligă. Un 1-3-6, în care mijlocașii vor avea un rol important în mecanismul echipei.

**„Tratăm jocul cu maximă seriozitate, chiar dacă întâlnim o nou-promovată, care a înscris patru goluri în prima etapă. Noi suntem o echipă în formare și avem nevoie de puncte, care să ne dea curaj în perspectiva etapelor viitoare"** - ne-a declarat antrenorul „petroliștilor" arădeni. Jocul de la Pecica va fi condus la centru de arbitrul craiovean Liviu Preduț.

● **Astra vrea să rămână pe primul loc**

Categoricul rezultat de 6-1 obținut de A. C. U. Astra Trinity Arad în prima etapă pe teren propriu, obligă. Antrenorul Marcel Coraș și elevii săi sunt pe deplin conștienți de acest lucru și vor să dovedească că nimic nu a fost întâmplător până acum. Ei vor juca la Oradea, cu Crișul Aleșd, deoarece terenul echipei gazdă este în reparații.

Baftă tuturor echipelor arădene și dacă se poate: **nouă din nouă!** Evident, puncte.

**DANIEL SCRIDON**

## Divizia A - „URSUS"

Ieri, în primul meci al etapei cu numărul 4 din primul eșalon fotbalistic al țării: F.C.M. Bacău - F.C. Argeș 3-1 (1-0). **Au înscris:** Bădoi - min. 35, Bolfă - min. 82, Gireadă - min. 85 respectiv Neaga - min. 49.

Restul rundei programează întâlnirile: **sâmbătă:** Rocar - Steaua (Pro TV, ora 17,00), Petrolul - Gaz Metan, Gloria - F.C. Național, Foresta - Astra (ora 18,00); **duminică:** F.C. Brașov - Rapid (TVR, ora 17,00), Ceahlăul - „U" Craiova (ora 18,00), Dinamo - Oțelul (Pro TV, ora 21,30).

**C. MNERIE**

# Sancțiuni drastice în „cazul" Zau

Odată cu reluarea întrecerilor în campionatele județene, cazurile de indisciplină nu au întârziat să apară, primul arbitru căzut victimă furiei celor certați cu bunele maniere, iar în acest caz și cu legea, fiind tânărul Paul Zau, care nu a făcut nimic altceva decât să aplice regulamentul în meciul Crișul Chișineu-Criș - CPL Arad, partidă contând pentru etapa a doua a diviziei D - „Rowo". Jocul a decurs normal până în minutul 75, când „centralul" Zau dictează just penalty pentru oaspeți, moment în care, precum în Vestul Sălbatic, este luat la bătaie de jucători și... oamenii de ordine ce „apărau" interesele Crișului. Întâlnirea nu a mai putut continua, „îndrăznețul" arbitru alegându-se cu o fisură de mandibulă și maxilar.

În concluzie, joi după-amiază a fost agitație mare la sediul A. J. F.-ului arădean, unde Comisia de Disciplină a hotărât următoarele sancțiuni pentru gruparea din Criș: ridicarea dreptului de organizare pe teren propriu a jocurilor oficiale pe două etape, pierderea jocului cu 3-0, penalitate de 500.000 de lei, suspendarea delegatului echipei, Mihai Coroamă un an de zile, suspendarea responsabilului oamenilor de ordine Emil Lasc, 2 ani de zile. Dintre fotbaliști, Iulian Mihoc a fost pus la colț 12 luni pentru lovirea arbitrului cu piciorul în stomac, în timp ce Lucian Bembe a fost suspendat șase etape (lovirea adversarului fără balon), iar Emilian Lasc patru etape (injurii la adresa arbitrului).

Dar Paul Zau nu a fost singurul cavaler al fluierului bruscat pe terenurile județene în week-end-ul precedent, coleg de suferință fiindu-i Marius Ilea, care a încasat un pumn în plină figură din partea fotbalistului Arkitului, Petru Ardelean. Pentru fapta sa, agresorul va sta pe marginea „dreptunghiului verde" un an de zile.

În „Promoție", pentru substituire de jucători, meciurile Mailat-Gloria Secusigiu 2-3 și Sânpetru German-Voința Munar 3-4, au fost omologate cu 3-0 în favoarea gazdelor.

**CĂLIN MNERIE**

# Galerie pentru Astra

Cei care doresc să însoțească echipa AC Universitatea Astra Trinity Arad la Aleșd pentru a fi susținută în importanta partidă cu echipa Crișul, se vor prezenta duminică 27.08.2000 orele 7,00 în fața stadionului Astra. Deplasarea se va face cu autocarul. Cei care vor să afle mai multe amănunte sunt rugați să sune la telefon 213144 (Mircea Cernatari sau Zoran Arsenov).

**Handbal feminin**

## Tricoul Roșu Universitatea Arad - Remin Deva 25-30 (11-10)

Ieri, într-un meci de pregătire disputat la Sala Sporturilor „Victoria", handbalistele arădene au întâlnit echipa Remin Deva, care activează în Liga Națională. Victoria a revenit oaspetelor, principalele realizatoare ale formației noastre fiind Danci - 6 goluri și Pădureanu - 5 goluri. Disputa a fost arbitrată de Octavian Fânață și Călin Lascu, ambii din Arad.

**A. HĂRȚĂU**

# TRAGEREA LA SORȚI ÎN CUPELE EUROPENE

Ieri, „Auditorium Congress Center" din Monte Carlo a fost gazda tragerilor la sorți a componenței grupelor contând pentru prima fază a Ligii Campionilor și a primului tur al Cupei UEFA. Primele au intrat în urnă numele celor 32 de echipe din Champions League, sorții decizând următoarele:

**Grupa A**: Real Madrid, Spartak Moscova, Bayer Leverkusen, Sporting Lisabona

**Grupa B**: Lazio Roma, Arsenal Londra, Sparta Praga, Șahior Donețk

**Grupa C**: Valencia, Olympique Lyon, Olimpiakos Pireu, S.C. Heerenveen

**Grupa D**: A.S. Monaco, Galatasaray Istanbul, Glasgow Rangers, Sturm Graz

**Grupa E**: Juventus Torino, Deportivo La Coruna, Panathinaikos Atena, Hamburg

**Grupa F**: Bayern München, Paris Saint-Germain, Rosenborg Trondheim, Helsingborg

**Grupa G**: Manchester United, PSV Eindhoven, Dinamo Kiev, Anderlecht Bruxelles

**Grupa H**: F.C. Barcelona, A.C. Milan, Leeds United, Besiktas Istanbul

◆ **Rapid - Liverpool în Cupa UEFA**

Singura echipă de club românească rămasă în lumea bună a fotbalului continental, Rapid București are o misiune foarte grea, în primul tur al Cupei UEFA întâlnind puternica formație engleză, F.C. Liverpool. Primul joc dintre cele două combatante va avea loc la București în data de 14 septembrie, urmând ca returul să se dispute pe 28 septembrie, în Anglia.

**C. MNERIE**

**POLO - Cupa Federației**

## Început promițător al echipelor arădene

Timp de patru zile la bazinul „Pădurice" se desfășoară Cupa Federației, la polo, rezervată copiilor născuți în 1988. La această competiție participă opt echipe, printre care și reprezentantele orașului nostru: Astra și Palatul Copiilor.

Iată primele rezultate ale concursului:

**Etapa I**

**Steaua - Palatul Copiilor: 6-7.** Pentru echipa arădeană au marcat: Cosma - 3, Braun - 3, R. Șerban - 1.

**CSȘ 6 București - Rapid: 9-1**

**Astra - Crișul Oradea**: 13-0. Marcatori: Juhasz - 5, Samuilă - 3, Moldovan - 1, Ranca - 1, Mod - 1, Perian 1, Szeredi 1.

**Triumf Buc. - Viitorul Cluj: 20-1**

**Etapa a II-a:**

**CSȘ 6 Buc. - Crișul: 0-5**

**Rapid - Astra**: 1-27. Marcatori: Târnovean -5, Juhasz 5, Ranca 4, Samuilă -4, Moldovan -2, Szeredi - 3, Perian - 2, Milos - 1, Tripon - 1.

**Triumf Buc. - Steaua: 3-7**

**Viitorul Cluj - Palatul Copiilor**: 4-17. Au marcat: Zaczko -4, A. Șerban - 4, Braun - 2, Cosma - 2, Huc - 2, A. Perian - 2, R. Șerban - 1.

**Etapa a III-a**

**Viitorul Cluj - Steaua: 2-14**

**Palatul Copiilor - Triumf: 4-5.** Marcatori Zaczko - 2, Huc - 1, Cosma -1.

**Crișul Oradea - Rapid: 15-1**

**Astra Arad - CSȘ 6 Buc. 19-2.** Au marcat: Juhasz - 6, Miloș -3, Mod - 2, Moldovan - 2, Samuilă - 2, Perian - 2, Srezedi - 1, Ranca - 1.

Competiția continuă astăzi și mâine.

**ADELA CIOLOCOI**

# CONVOCATOR

Se convoacă Adunarea Generală Extraordinară a Acționarilor S.C. IATSA S.A. ARAD, pentru data de 12.09.2000, orele 13,00, la sediul societății din Arad, Str. Ștefan cel Mare 2-4, cu următoarea

**ORDINE DE ZI:**

1. Aprobarea majorării capitalului social al S.C. IATSA S.A. ARAD, cu contravaldarea terenului aferent sediului societății din Titlul de Proprietate seria M03 nr. 2547.

2. Actualizarea Contractului și Statutului Societății.

3. Majorarea capitalului social cu aport în numerar (suma de 6 mild. lei).

4. Aprobarea modificării bugetului de venituri și cheltuieli pe anul 2000.

5. Diverse.

Prezenta anulează convocarea A.G.A. din data de 05.09.2000.

**Administrator**

**S.C. Grupul IATSA SA Pitești**

**Reprezentant ing. Ioan Isac**

(1515797)

# La Campionatul Național de Aeromodelism - arădenii pe primul loc

Recent, echipa reprezentativă de aeromodelism a Palatului Copiilor din Arad a participat, sub conducerea prof. Peter Alexa Tiberiu la Campionatul Național de Aeromodelism organizat de Ministerul Educației Naționale în localitatea Săliște județul Sibiu, aceasta fiind ediția a XXX-a, jubiliară.

După desfășurarea celor șase categorii de concurs elevii arădeni au obținut următoarele rezultate:

● Kiss Erwin - planor F 2 - locul I - campion național; ● Băncescu Daniel - planor A 1 - locul IX; ● Berbece Mihai - propulsor B 1 - locul IV; ● Formanek Cazimir - captiv viteză - locul I - campion național - captiv acrobatic - locul VIII; ● Vuicin Victor - motoplanor radiocomandat - locul I, campion național.

În urma cumulării rezultatelor individuale echipa s-a clasat pe locul I obținând titlul de Campioană Națională devansând echipele din județele Hunedoara și Bacău.

De remarcat că în municipiul nostru singurul loc unde se mai practică aeromodelismul este Palatul Copiilor, activitatea de senior.

# SÂMBĂTĂ, 26 AUGUST 2000

## TVR 1
7,00 Fotbal: Galatasaray Istanbul - Real Madrid - rel.
8,30 Desene animate
**9,50 Zorro** - s.
10,45 Agendă Mamaia 2000
10,55 Români fără frontiere
**11,50 Microcosmos** - av. Franța, 1996
**13,10 F.B.I. C-16** - s.
14,00 Arca Marinei
16,15 Auto Club
16,35 Spectacolul lumii
**17,05 Dinastia Strauss** - s.
18,00 Teleenciclopedia
19,00 Agendă Mamaia 2000
**19,10 Hotelul Payne** - s.
**19,35 Ai vrea tu** - s.
20,00 Jurnal * Meteo
20,30 Festivalul și Concursul de muzică pop, Mamaia 2000
**22,00 Niciodată nu e prea târziu** - s.
22,55 Jurnal
23,00 Recital Divertis
23,40 Săptămâna sportivă
**0,00 Festivalul Mamaia 2000**

## TVR 2
**7,00 Domnișoara Andrea** - s., rel.
**7,50 Femeia ispititoare** - s., rel.
8,35 Toți, împreună
9,20 Osia lumii
**9,50 Nu mai sunt tineri - dramă,Franța, 1994**
12,55 Barocul altfel
13,25 Supraviețuitorii din lumea animalelor
**14,20 Un înger adolescent** - s.
14,45 Știri
14,50 Atlas
15,20 Scoția - documentar
16,20 D'ale lu' Mitică
**16,50 Domnișoara Andrea** - s.
**17,40 Femeia ispititoare** - s.
18,30 Telejurnal TVR 2
18,40 Lumini și umbre - s.
19,40 Top TVR 2
20,40 Adevăratele povești hollywoodiene
**21,30 Primul val** - s.
22,20 Știri
**22,25 Star Trek - Voyager** - s.
**23,15 Nestor Burma și frumoasa pariziancă** - suspans, Franța, 1998
0,45 TVM. Mesager

## PRO TV
7,00 Desene animate
**8,30 The Eb Adventure** - s.
**10,10 Singură pe lume** - dramă, SUA, 1934
11,45 Gilette - lumea sportului
12,10 Promotor
12,50 Știrile Pro TV
13,00 Zero - Emisiune pentru tineri
**14,00 Dragul de Raymond** - s.
**14,30 Cybill** - s.
**15,00 Benny Hill** - s.
**15,30 Hercule** - s.
16,30 Profashion
**17,00 Fotbal: Rocar-Steaua în Divizia Națională**
19,00 Știrile Pro TV
19,30 Steaua ta norocoasă
**(●) 21,30 Pericol în Harlem** - suspans, SUA, 1991
23,15 Golurile etapei
**23,20 Doi polițiști și jumătate** - s.
**0,15 Fantezii erotice - f. erotic SUA**
1,30 Zero - rel.
**2,30 Cybill** - s. rel.
**2,30 Dragul de Raymond** - s. rel.
3,00 Benny Hill
**3,30 Hercule** - s. - rel.
4,15 Steaua ta norocoasă - rel.
6,00 Profashion - rel.

## TV ACASĂ
10,00 Știrile de Acasă - rel.
10,30 Acasă la bunica - rel.
10,45 Căsuța poveștilor - rel.
**11,00 Dragoste și putere** - rel.
**11,25 90-60-90 Fotomodele** - s., rel.
**12,10 Războiul pasiunilor** - s., rel.
13,00 Ia-mă acasă!
13,30 Doctorul casei
**14,00 Verdict: crimă!** - s.
**15,00 Milady** - s.
**16,35 Dragoste și putere** - s.
**17,00 Lassie** - s.
**17,30 Trei femei** - s.
**18,30 Diagnostic crimă** - s. SUA, 1994
19,30 Acasă la români
**21,00 Recruții - f. SUA, 1981**
**22,45 Woodstock** - f. SUA, 1970, cu Joan Baez
0,00 Închiderea programului Acasă

## ANTENA 1
**7,00 Condiția umană - dramă, SUA, 1991**
8,55 Aerobic show
9,00 Casa de piatră
9,30 Roata de rezervă
10,30 Atletism: Turneul Golden League
**13,00 În căutarea gloriei** - s.
**14,00 Totul desore Sydney** - s.
**14,30 Villa Vanilla** - dramă, Franța, 1998
16,30 Clanul Popeștilor
**17,00 Numai dragostea** - dramă, SUA, 1998
19,00 Observator
**19,45 Născut învingător - dramă, SUA, 1984**
22,00 Observator
**(▲) 22,15 Arma crimei** - dramă, SUA, 1985
**(▲) 0,15 Triunghiul de platină**- thiller, SUA, 1988
**(■) 2,00 Soția infidelă** - erotic, Franța
**4,00 Aventuri în junglă** - rel.
**4,30 Condiția umană** - dramă, SUA, 1991
6,30 Casa de piatră - rel.
7,00 Roata de rezervă- rel.

## PRIMA TV
7,00 Program pentru copii
10,00 Creaturi sălbatice - doc.
11,00 Sport Magazin
14,00 Motor
(●) 14,30 Exploziv - rel.
**15,00 Iubire trădată** - dramă, SUA, 1992
**17,00 Comisarul Rex** - s.
18,00 Focus
19,00 Real TV
19,30 Impact
**20,00 Dr. Strangelove** - acț., SUA, 1964
**(●) 22,00 Vremuri de război** - s.
23,00 Impact - rel.
**23,30 Comisarul Rex** - s.
**0,30 Confesiuni erotice** - s.
1,30 Focuș - rel.

## TELE 7 ABC
8,00 Dan Diaconescu în direct - rel.
9,00 Țara spiridușilor
10,00 Motor extrem
10,45 Economic ABC - rel.
11,00 Țara de dincolo de București - rel.
12,30 Gura lumii
12,35 Documentar
13,00 Ora unu a venit
13,05 Studioul Tudor Vornicu
15,00 Clubul ABC
15,30 Dreptul la apărare
16,30 Lumea misterelor
17,00 Rendez-vous la Tele 7
18,00 Lumea în clipa 2000
19,00 Telejurnal
**19,45 Derrick** - s.
21,00 Documentar
21,30 O noapte cu Adrian Păunescu
1,30 Rendez-vous la Tele 7 - rel.
2,30 Telejurnal - rel.
3,00 Lumea în clipa 2000 - rel.
4,00 Studioul Tudor Vornicu - rel.
7,00 Țara spiridușilor - rel.

## TV ARAD
**7,00 Condiția umană - dramă, SUA**
8,55 Aerobic show
**9,00 Casa de piatră** - s.
10,00 Știri TVA - rel.
10,30 Turneul de atletism - Golden League (înregistrare de la Bruxelles)
**13,00 În căutarea gloriei** - s.
**14,00 Totul despre Sydney - ep.1**
**14,30 Villa Vanille - dragoste, Franța 1998 (prima parte)**
16,30 Clanul Popeștilor
17,00 Fashion Club
17,30 Divertisment
18,30 Știri TVA
19,00 Observator
**19,45 Născut învingător - dramă SUA, 1984**
22,00 Știri TVA
În continuare, program identic cu cel al Antenei 1

## TV INTERSAT
8,55 Deschiderea programului
**9,00 O luptă pe viață și pe moarte - film**
10,30 Animated classics
11,00 Știrile Intersat - rel.
**11,30 Atlantis Family** - s.
**12,00 Mica prințesă și drăcușorul** - film
13,30 100 de ani de cinema - rel.
14,00 Căile ferate britanice s.
**14,35 Vânătorul american** - s.
15,00 Memorii din anul 1981
**16,00 Delta fierbinte - f.**
**17,30 Max Ghick - s.**
18,00 Intersat cultural
18,45 Știrile Intersat
**19,30 Casa de nebuni** - s.
20,00 Transmisiune în direct de la Terasa Corleone de pe strandul Neptun - „Show cu ecou"
**(▲) 22,00 Sacrificiu din iubire - f.**
23,30 Știrile Intersat - rel.
(■) 0,00 Erotica
1,00 Închiderea programului

## HBO
**10,00 Desene animate**
**11,00 Dragă, am micșorat copiii!** - s.
**11,45 Băieții cu ziarele - f. av. SUA, 1992**
**13,45 Așa e viața - dramă, SUA, 1998**
**15,15 Dr. Jekyll și dna Hyde - comedie SUA, 1994**
16,45 Fum de țigară - dramă, SUA, 1995
**18,45 Inimă de dragon - av. SUA, 1993**
**20,30 Cinema ● Cinema ● Cinema**
**21,00 Twister - thriller, SUA, 1996**
**23,00 Afaceri necurate - acț. SUA, 1998**
**0,30 Asasinul din rețea - horror, SUA, 1993**
**2,00 Hot Boyz - f. acț. SUA, 1999**
**3,30 Spawn -s.**

## ATOMIC TV
7,00 Selector
10,30 Romanian Top 100
12,30 File de poveste
13,00 Best of Extreme Sports - rel.
13,30 Cinematomic - rel.
14,00 K Lumea
16,00 Selector
18,30 Atomix - rel.
21,30 Febra - party music
22,30 Vibrații
23,30 Klub Bizzar
0,30 Insomnia

## RADIO ARAD & RADIO CONTACT (99,1 MHZ)
5,00-8,00 Lupta cu somnul; 8,00-10,00 Dimineață de week-end; 10,00-12,00 Studio M; 12,00-15,00 Super week-end; 15,00-16,00 Fabrica de hituri; 16,00-18,30 Super 50; 18,30-19,00 Contact Film; 19,00-19,30 Univ. ambient; 19,30-20,00 Viața spirituală; 20,00-21,00 Roton Music; 21,00-22,00 Lumea voastră; 22,00 Până mâine dimineață

## RADIO PRO FM (92,1 MHz)
2,00 - 7,00 Muzică; 7,00 - 10,00 Toată lumea Pro FM - cu Cătălin Lăpușcă; 10,00 - 11,00 Ciné-verité - cu Ada Rosetti; 11,00 - 14,00 CheFaci în weekend - cu Vali Bărbulescu; 14,00 - 16,00 TOP 30 AIRPLAY PRO FM - cu Cristi Schnebli; 16,00 - 19,00 PRO FM Party line - cu Mihai Gurci; 19,00 - 22,00 252.26.42 - cu Călin Gheorghe; 22,00 - 23,00 Ministry of Sound; 23,00 - 3,00 Hot Party Mix - cu Mihai Gurci

## RADIO TIMIȘOARA
6,00 Ceasurile dimineții; 8,00 Muzică populară cu dedicații; 10,00 Pop matineu; 11,00 Actualități, muzică, sport; 13,00 Emisiune în lb. germană; 14,00 Emisiune în lb. maghiară; 15,00 Emisiune în lb. sârbă; 16,00 Actualitatea în 60 de minute; 17,00 Jurnal în culori - Sport; 17,10 Viața literară; 18,10 Pe undele Europei; 19,00 Radiojurnal; 19,15 Discoteca radio; 20,50 Călătorie în lumea poveștilor; 21,00 Sâmbăta sportivă
Știri: 6,00; 7,00; 10,00; 10,55 16,00; 18,00; 21,00; 21,55
Radio Jurnal: 7,00; 19,00.

## RADIO SEBIȘ
**6,00 Weekend matinal**
**8,00 Floarea din grădină** - topul muzicii populare
**9,00 La sfârșit de săptămână**
**12,00 Top 10 România**
**13,00 Clubul adolescenților**
**15,00 Astăzi te sărbătorim** - muzică populară și dedicații muzicale
**16,00 Top 21**
**18,00 Superstar week-end**
**19,00 La mulți ani!** - dedicații muzicale
**0,00 Night Hits 21**

# DUMINICĂ, 27 AUGUST 2000

## TVR 1
7,00 Ceasul deșteptător
8,00 Universul credinței
9,00 Desene animate
9,25 Kiki Riki Miki
10,35 Desene animate
11,00 Viața satului
12,30 Tezaur folcloric
13,20 De luni până duminică
13,45 Național TV Bingo Liberty
**17,00** Fotbal: F. C. Brașov-Rapid București
19,00 Agenda Mamaia 2000
19,05 A sosit ceasul cel mare. Independența Republicii Moldova
20,00 Jurnal * Meteo
20,30 Festivalul și concursul de muzică pop Mamaia 2000. Gala laureaților
**22,00 Phenomenon - f. SUA, 1996**, cu John Travolta, Kyra Sedgwick, Robert Duvall
23,25 Jurnal
23,40 Duminica sportivă
0,00 DanDana(ua) Festivalului Mamaia 2000

## TVR 2
**7,00 Domnișoara Andrea** - rel.
**7,50 Femeia ispititoare** - rel.
9,30 Orizont spiritual
10,00 Ferma
11,00 Un popas pe săptămână
11,15 Documentar
12,10 Arca lui Noe
12,40 Start Rec
13,25 Arta apărării
13,55 Desene animate
**14,20 Înger adolescent** - s.
14,45 Știri
14,50 Călătoria spre stele
15,00 Un destin zbuciumat - Sever Bocu
15,30 Ghidul călătorului independent: Cipru
16,15 Medalion de interpret
**16,45 Domnișoara Andrea** - s.
**17,35 Femeia ispititoare** - s.
18,30 Telejurnal TVR 2
18,40 Documente culturale. Naguib Nahfouz
**19,30 Renunțarea la fantomă - comed. SUA, 1998**
21,00 Videoclipuri
12,10 Primul val
22,00 Știri
22,05 Desene animate
22,30 Teatrul Național de Televiziune prezintă: **„Cumetrele" de Michel Tremblay**. Cu: Tamara Buciuceanu Botez, Dorina Lazăr, Adriana Trandafir, Liana Mărgineanu, Carmen Tănase
0,05 TVM. Mesager

## PRO TV
7,00 Desene animate
9,00 Super Abracadabra
**9,30 Uriașul Harry** - s.
11,00 Conflictele omenirii: Vietnam - doc.
12,00 Benny Hill
12,50 Știrile Pro TV
**13,00 Beverly Hills** - s.
14,00 Superbingo Pro TV -Live
**15,00 Formula 1: Marele Premiu al Belgiei - Live**
16,45 Superbingo PRO TV - live
19,00 Știrile Pro TV
**(●) 19,30 Custodia -f. SUA, 1994**, cu Anne Archer, John Heard, regia Robert Markowitz
21,10 Procesul etapei (I)
21,30 Fotbal Divizia A: Dinamo-Oțelul
23,30 Procesul etapei (II)
(■) 1,30 Fantezii erotice - ep. 2
**2,00 Formula 1: Marele Premiu al Belgiei - rel.**
**4,00 Beverly Hills - s., rel.**
**4,50 Benny Hill - rel.**
**5,40 Conflictele omenirii: Vietnam - doc., rel.**
**6,30 Uriașul Harry - s., rel.**

## TV ACASĂ
**10,00 Verdict: crimă** - s. rel.
11,00 Căsuța poveștilor - rel.
11,30 Diagnostic: crimă! - rel.
12,30 Acasă la români - muzică populară
**14,00 Verdict: crimă!** - s.
**15,00 Gașca lui Beniker - f. SUA, 1985**, cu Andrew McCarthy, Jennie Dundas, Charlie Fields, regia Ken Kwapis
16,30 Ia-mă acasă!
**17,00 Lassie** - s. - ultimul episod din seria I
**17,30 Trei femei** - s.
**18,20 Micuțele doamne - ultimul episod**
**20,40 Candidat pentru crimă - f. SUA, 1973**, cu Peter Falk, Jackie Cooper, Ken Swofford, regia Boris Sagal
**22,20 Ambasadorul - f. SUA, 1984**, cu Robert Mitchum, Rock Hudson, Ellen Burstyn

## ANTENA 1
8,00 Credința și viața
8,55 Aerobic show
**9,00 Un întârziat la Times - comed. Anglia, 1966**, cu Norman Wilson, Michel Balfour
10,30 Desene animate
11,30 Buni prieteni
**12,30 Totul despre Sydney - s.**
**13,00 În căutarea gloriei** - s.
14,00 Vila Vanilla - f. Franța, 1998, ultima parte
**(●) 16,00 Legenda lui Billie Jean- f. SUA, 1985**, cu Helen Slater, Keith Gordon
17,30 Retrospectivă Vouă
**18,00 Casa de pe plajă** - s.
19,00 Observator
19,50 TeleEurobingo Show
**(●) 23,00 Războinătorul - f. SUA, 1990**, cu Hector Elizondo, Robert Vaughn
**(▲) 1,00 Pericol în deșert - f. SUA, 1993**, cu Sam Elliot, Teri Garr
**3,00 Vicìul - f. SUA, 1995**, cu Faye Dunaway, Amanda Plummer, Diane Weist
**5,00 Casa de pe plajă** - s., rel.
6,00 Credința și viața - rel.

## PRIMA TV
7,00 Program pentru copii
10,00 Creaturi sălbatice
11,00 Mare distracție mare!
12,00 Cinemagia - rel.
**12,30 Aeroportul** - s. rel.
**13,30 Will și Grace** - s.
14,00 Clubul de duminică
18,00 Focus
19,00 Real TV
**19,30 Impact - magazin**
20,00 Perechea potrivită
20,30 : 21
**21,00 Avioane, trenuri și automobile - comed. SUA, 1987**, cu John Candy, Steve Martin
23,00 Impact
**(●) 23,30 Povestea unui succes - f. SUA, 1989**, cu C. Gibb

## TELE 7 ABC
8,15 Motor extrem - rel.
8,50 Teleshopping
9,00 Domino - rel.
10,00 Dreptul la apărare - rel.
11,00 În justiție - rel.
12,00 Lumea în clipa 2000 - rel.
13,00 Ora unu a venit
15,45 Cinetour
16,15 Cutia muzicală
17,00 Forța destinului
18,00 Gala Tele 7
18,50 Pariul Trio. Loto
19,00 Telejurnal
19,30 Documentar
20,00 Dan Diaconescu în direct
21,00 Îți mai aduci aminte, Doamnă?
21,50 Pariul Trio
21,55 Loto
22,00 Cenaclul „Totuși iubirea", cu Adrian Păunescu
1,15 Ora unu a venit - rel.
4,00 Telejurnal - rel.
4,30 Forța destinului - rel.
5,30 Cutia muzicală - rel.
6,00 Clipuri muzicale

## TV ARAD
8,00 Credință și viață
8,55 Aerobic Show
**9,00 Un întârziat la Times - comed. Anglia**
10,30 Știri TVA
11,00 Pantera roz
11,30 Buni prieteni
**12,30 Totul despre Sydney** - s.
**13,00 În căutarea gloriei** - s.
**14,00 Villa Vanille** - f. Franța, 1998 - II
**16,00 Legenda lui Billie Jean - f.av. SUA**
17,30 Retrospectiva Vouă
18,00 Muzică populară
18,30 Știri TVA
19,00 Observator
19,50 TeleEurobingo Show
În continuare, program identic cu cel al Antenei 1

## TV INTERSAT
8,55 Deschiderea programului
**9,00 Derby** - film pt. tineret
**10,30 Animated classics** - s.
11,00 Știri - rel.
11,30 Intersat cultural - rel.
**12,15 Cadril în doi** - film
14,00 Show cu ecou - rel.
**16,00 Atlantis Family** - s.
**16,30 Max Glick** - s.
17,00 Din culisele Grădinii zoologice - s.
**17,30 Când inima așteaptă** - s.
**18,00 Dulce ispită** - s.
18,45 Retrospectiva știrilor Intersat
**19,30 Medicul de familie** - s.
**20,30 Casa de nebuni** - s.
**21,00 Forțele speciale de elită** - s.
**(▲) 22,00 Femeia uitată** - film
23,30 Retrospectiva știrilor Intersat - rel.
(■) 0,00 Erotica
1,00 Închiderea programului

## HBO
**10,00 Un cavaler în Camelot - f.av. SUA, 1998, cu Whoopi Goldberg**
**11,30 Prietenul meu s-a întors - comed. SUA, 1993**
**13,00 Stele deasupra orașului - f. SUA, 1995**, cu Robert Duvall
**14,45 Stargate - s.**
**15,30 Evadare din Los Angeles - f. SUA, 1996, cu Kurt Russel**
**17,15 George, trăsnitul junglei - f. av. SUA,1997, cu Brendan Fraser**
**18,45 Negociatorul - f. SUA, 10998, cu Samuel L. Jackson, Kevin Spacey**
**21,00 Dansează cu mine - f. SUA, 1998, cu Vanessa Williams, Chayanne, Kris Kristofferson, Joan Plowright**
**23,00 Ghinionista - comed. SUA, 1996**
**0,30: 8 femei și 1/2 - f. SUA, 1998, cu John Standing, Matthew Delamere**

## ATOMIC TV
7,00 Selector
11,30 Atomic Café - rel.
12,00 Reactor
12,30 Vot - rel.
13,30 Hai Hui
14,00 Interactiv
16,00 Selector
18,30 Atomix
21,30 Selector
23,30 Insomnia

## RADIO ARAD & RADIO CONTACT (99,1 MHZ)
5,00-8,00 Lupta cu somnul; 8,00-8,30 Viața spirituală; 8,30-10,00 Dimineață de week-end; 10,00-12,00 Sfânta Liturghie; 12,00-15,00 Week-end în doi: tu și noi; 15,00-19,00 Super week-end; 19,00-19,30 Săptămâna sportivă; 19,30-21,00 Radio Cocktail; 21,00-22,00 Ora de fotbal; 22,00 Contact FM

## RADIO PRO FM (92,1 MHz)
3,00 - 7,00 MUZICĂ ; 7,00 - 10,00 TOATĂ LUMEA PRO FM - cu Cristian Pavel; 10,00 - 11,00 AUTOSHOW - cu Vlad Craioveanu; 11,00 - 14,00 CheFACI ÎN WEEKEND - cu Vali Bărbulescu; 14,00 - 17,00 HEAT PRO FM - cu Mihai Gurci; 17,00 - 18,00 TONOMATUL PRO FM - cu Cristi Dicianu; 19,00 - 21,00 252.26.42 - cu Călin Gheorghe; 21,00 - 23,00 TOP 30 AIRPLAY PRO FM - cu Cristi Schnebli - rel.; 23,00 - 24,00 DEEP BEATS - cu DJ Slick; 22,00 - 24,00 GAIȚELE DE LA MIEZUL NOPȚII - cu Viorel Gaiță;

## RADIO TIMIȘOARA
6,00 Radioprogramul sătenilor; 8,00 Universul credinței; 8,30 Armonii corale; 9,00 Uniți sub tricolor; 10,00 Pop matineu; 11,00 Actualități, muzică, sport; 12,00 Duminica la prânz; 13,00 Emisiune în lb. germană; 14,00 Emisiune în lb. maghiară; 15,00 Emisiune în lb. sârbă; 16,00 Emisiune în lb. bulgară; 16,30 Emisiune în lb. cehă; 17,00 Emisiune în lb. slovacă; 18,00 Astra Română; 19,00 Radiojurnal; 19,15 Jazz Reflex; 20,05 Vă place opera?; 20,50 Călătorie în lumea poveștilor; 21,00 Curierul de seară
Știri: 6,00; 7,55; 10,00; 11,00; 12,55; 20,00; 21,00; 21,55
Radio Jurnal: 7,00; 19,00.

## RADIO SEBIȘ
**6,00 Week-end matinal**
**8,00 Viața spirituală**
**9,00 Cafeneaua duminicală**
**11,00 Show 21**
**12,00 Cu cărțile pe dos** - talk-show
**14,00 Duminica împreună**
**15,00 Astăzi te sărbătorim** - muzică populară și dedicații muzicale
**17,00 Cutia Pandorei**
**19,00 La mulți ani!** - dedicații muzicale
**20,00 Cutia Pandorei**
**0,00 Insomnii**

## PETRI ROMANIA S.R.L.

filială a concernului japonezo-german TAKATA-PETRI

ANGAJEAZĂ

pentru producția de volane:
**FEMEI - pentru cusut piele pe volane autovehicule**
**Condiții:** - lucru în 2 schimburi
- adaptabilitate la lucrul în echipă
- vârsta maximă 30 ani

● **Concernul japonezo-german TAKATA-PETRI**
are filiale în întreaga lume având peste 16000 de angajați.
Concernul lucrează pentru cele mai mari companii producătoare de automobile:
VW, Audi, Opel, Ford, Fiat, Renault, Nissan, BMW, Mercedes, Honda,
executând echipamente de siguranță, air-bag-uri pentru autoturisme,
volane pentru toate tipurile de automobile și camioane
și o gamă largă de piese auto din masă plastică.

● **PETRI ROMANIA S.R.L.,**
înființată în Arad în anul 1996, este singura filială din România a concernului.
Firma are peste 135 de angajați executând
o parte din sculele necesare fabricării produselor concernului.
În perspectivă se va extinde activitatea cu producerea de volane.

***Informații suplimentare la***
*tel. 057/289847, fax 057/272587 sau la sediul firmei,*
*Calea Aurel Vlaicu FN (după MARMOREX), ARAD.*
*Persoana de contact Hotea Erika*

(1515780)

## BILLA

*avantajul tău zilnic*

Rețeaua de supermagazine **BILLA** va deschide în Arad un supermarket în viitorul apropiat.

În acest sens, angajăm pentru următoarele posturi personal calificat cu experiență relevantă în domeniu, seriozitate și disponibilitate.

- Adjunct șef de magazin
- Casiere
- Funcționari economici
- Recepționer marfă
- Măcelari-Tranșatori
- Bucătari
- Șef raion legume-fructe
- Personal deservire rafturi
- Inginer de sistem

Pentru funcția - Inginer de sistem - cerințele sunt: Operare DOS, UNIX, Windows NT, hardware PC, rețele de calculatoare, permis de conducere categoria B, lb. engleză, germana constituie un avantaj.

Vă rugăm, trimiteți CV-urile dvs. la CP 555, OP 1, București

*Firmă importatoare de produse cosmetice și detergenți*

**ANGAJEAZĂ AGENT COMERCIAL**

CONDIȚII: Vârsta max. 35 ani.
Permis conducere Cat. B.

Experiența în domeniu constituie un avantaj.

Informații la tel. 064/41.31.64

(1515796)

## SC ARTERM SA ARAD

**angajează**

- 2 ingineri proiectanți în instalații de termoficare
- 2 sudori (electric și autogen)
- 2 instalatori

**Condiții:**
- Domiciliul în municipiul Arad
- Stagiul militar satisfăcut
- Fără desfaceri disciplinare în carnetul de muncă
- Vechime în specialitate de 3 ani
- Disponibiliate pentru program prelungit și pentru lucru cu publicul
- Salariul în acord.

Interviul va avea loc la sediul unității, str. Unirii nr. 19, în data de 30.08.2000 orele 10,00.

Informații suplimentare la Serviciul PIAPS al societății, telefon 281303, 281245.

(1515792)

NON STOP

**Taxi** Telefon 230530 230730

**MIRKO-MILI**

■ Angajăm DISPECERĂ cu experiență.

■ Angajăm TAXIMETRIȘTI cu mașină proprie.

Eliberăm chitanță fiscală la transport.

***Informații suplimentare la telefon 285744.***

**RELAD** RELAD PHARMA VEST

ANGAJEAZĂ URMĂTOAREA CATEGORIE DE PERSONAL:

**AGENT VÂNZĂRI**
**ARAD**

**SE CERE:**
▼ Experiență 1 an în vânzări
▼ Permis de conducere, categoria B
▼ Mașina personală - constituie un avantaj
▼ Vâsta maximă 30 ani
▼ Domiciliul stabil în localitatea menționată

**SE OFERĂ:**
▼ Salariu atractiv
▼ Lucru într-o echipă în formare
▼ Telefon GSM

Vă rugăm să trmiteți un CV, la adresa:
Calea Șagului, Nr. 70, prin fax: 056-218 490
sau la adresa e-mail tm_secretariat@relad.ro
până la data de 5 septembrie 2000.

(5550905)

## REGIA AUTONOMĂ APĂ CANAL ARAD

cu sediul în Arad, str. Sabin Drăgoi nr. 2-4

organizează LICITAȚIE PUBLICĂ
deschisă fără preselecție
pentru închirierea mijlocului fix: Cuptor de Calcinare.

Prețul de pornire este de 128.000 lei/lună fără TVA.

Licitația va avea loc în data de
30.08.2000 ora 9,00,
la sediul R.A.A.C. Arad, biroul Marketing.

În caz de neadjudecare,
licitația se repetă în data de 06.09.2000,
la aceeași oră.
Temei legal L. 213/1998.

(1515791)

## ANIVERSĂRI

**Cu ocazia împlinirii frumoasei vârste de 70 de ani, tot atâția trandafiri și un călduros „LA MULȚI ANI!" pentru GHEORGHE CRISTEA, din Șeitin, din partea celor dragi! (21868)**

**Cu ocazia împlinirii vârstei de 56 ani, urăm lui RÎNCEANU GHEORGHE, sănătate și „LA MULȚI ANI!". Fiul și familia. (21688)**

**Astăzi, 26 august 2000, în cel mai important eveniment al vieții voastre, nașii vă doresc multă fericire și casă de piatră. Cismaș Otilia și Daniel. (21564)**

**Când în buchetul vieții SĂRĂNDAN IULIANA din Șeitin, adaugă cel de-al 80-lea an, soțul, nepoții, nurorile, ginerele și copiii îi urează mulți ani cu sănătate. (21877)**

## VÂNZĂRI APARTAMENTE O CAMERĂ

Vând garsonieră nou superamenajată (mobilată), Piața Soarelui, 8.200 DM. Telefon 092.344.705. (21766)

Vând garsonieră cf. I, str. Alcea Romanței bl. O, ap. 3, Grădiște, vizibilă orele 10-14, telefon 095 407 498. (3030588)

Vând ieftin garsonieră, îmbunătățiri, Micălaca. Telefon 264463, după ora 16. (21594)

Vând garsonieră (nc)mobilată, str. Lacului, bloc L2. Telefon 255261. (21640)

Vând garsonieră Micălaca, str. Cenad bl. 231, ap. 16. Telefon 094 182 173. (5551811)

Vând garsonieră Micălaca, str. Săvârșin bl. 173 sc. D, et. II, ap. 27, 9.000 DM. Telefon 219024. (21810)

## VÂNZĂRI APARTAMENTE DOUĂ CAMERE

Vând apartament 2 camere, mobilat și utilat, cu garaj, et. IV, acoperiș țiglă. Telefon 093 367 594. (21396)

Vând apartament 2 camere, în Grădiște, total îmbunătățit. Telefon 093 777 175. (21451)

Vând apartament 2 camere, et. I, decomandat, Podgoria, posibil cabinete. Telefon 279304. (21571)

**Vând apartament 2 camere, îmbunătățit, Alfa, parter, eventual și cu mobilă, stil, nouă. Telefon 257566; 258369, dimineața și seara. (21603)**

Vând apartament 2 camere, nedecomandat, parter, Făt-frumos, 12.000 DM negociabil. Telefon 265466; 232236. (21647)

Vând urgent apartament 2 camere, ultracentral. Telefon 282572 sau 094.765.558. (21645)

Vând apartament 2 camere, parter, zona Gării Aradul Nou. Informații telefon 259113. (21585)

Vând apartament 2 camere semidecomandat, Micălaca bloc 563, sc. A, ap. 18, amenajat modern. Telefon 095.605.022. (21612)

Vând apartament 2 camere transformat în 3, ultramodern, termopan, ușă blindată etc, Piața Spitalului, 35.000 DM. Telefon 092.275.562. (21688)

Vând apartament 2 camere, etaj I, str. Voinicilor. Telefon 259200, 092.437.514. (21639)

Vând apartament 2 camere zona 300, bloc 336, pe mal, semidecomandat, 72 mp, parter înalt, scurgere separată, geam termopan, ușă blindată, preț informativ 17.000 DM negociabil. Telefon 092.826.592. (21642)

Vând urgent apartament 2 camere mobilate, Vlaicu, lângă piață. Telefon 247942. (21680)

Vând apartament 2 camere, bloc D, ap. 11, str. Traian Mosoiu. Telefon 250348. (21724)

Vând apartament 2 camere, bl. X23, sc. B, ap. 3, preț informativ 13.000 DM, negociabil și în rate, cu avans. Telefon 274668, seara. (21459)

Vând apartament 2 camere, parțial mobilat, zona Grădiște. Telefon 223794 sau 231668, vizibil după masă. (21402)

Vând apartament Vlaicu, 2 camere. Telefon 275688, 240077. (21776)

Vând apartament 2 camere, zona Fortuna, faianțat, gresiat, balcon închis, lavabil, cablu, telefon, et. 10, fără probleme 8.500 DM. Telefon 057-271162, 092 252 636. (21773)

Vând apartament 2 camere, et. 4/4, decomandat, Micălaca, bl. 104, 2 balcoane, gresiat, faianțat, ușă blindată. Telefon 264430, 252940. (21836)

Vând apartament 2 camere, cf. I, în Vlaicu. Telefon 266784, 274657, 094 577 919. (21844)

Vând urgent apartament 2 camere, cf. II sporit, parchetat, faianțat, contorizat, cu mobilă sau fără mobilă, et. I, Vlaicu. Telefon 217095, după ora 18. (21860)

Vând apartament 2 camere, Vlaicu. Informații telefon 270947, sau 092 376 339. (21852)

Vând apartament 2 camere, et. 10, Vlaicu, schimb (garsonieră + diferență). Telefon 256859. (21866)

Vând apartament 2 camere, îmbunătățit. Telefon 094 764 640. (21870)

## VÂNZĂRI APARTAMENTE TREI CAMERE

Vând (schimb, variante) apartament 3 camere, amenajat, et. IV, fără probleme, în 2 rate. Telefon 219748, 095 312 139. (21425)

Super ocazie! Apartament 3 camere, etaj I, neamenajat, Piața Fortuna, bloc A11, 10.900 DM. Telefon 092.344.705. (21766)

Vând urgent și ieftin apartament 3 camere, decomandate, faianță, gresie, parchetat, mobilat sau nemobilat. Telefon 095.782.505 sau 243280. (21274)

Vând apartament Samantha, 3 camere. Telefon 222182. (21406)

Vând apartament 3 camere, central, 34.000 DM. Telefon 253282. (21392)

Vând apartament 3 camere, confort I, ultracentral, ușă blindată, geamuri termopan, multiple îmbunătățiri, preț 30.500 DM. Telefon 092.230.283. (21609)

Vând apartament 3 camere, confort I, îmbunătățit, etaj 4/4, acoperiș tablă + garaj, Micălaca 100, 22.000 DM. Telefon 221333. (21627)

Vând apartament 3 camere, central, etaj I. Telefon 094.775.108; 213326. (21733)

Vând apartament 3 camere, et. I, str. Spitalului, bl. 3. Telefon 253670. (21420)

Vând apartament 3 camere, cf. I, et. II, garaj, zona Vlaicu. Telefon 235737. (21804)

Vând (schimb cu casă) apartament 3 camere, ultracentral, decomandat, et. 4/4, acoperit cu țiglă, zona Horia, preț negociabil. Telefon 252066. (21431)

Vând apartament central, 3 camere, decomandate, 2 băi, 2 balcoane, Arad, str. Penes Curcanul bl. 14, ap. 9. Telefon 520290, 094 788 103. (3030597)

## VÂNZĂRI APARTAMENTE PATRU - CINCI CAMERE

Vând apartament Samantha 4 camere, garaj, îmbunătățiri. Telefon 235231. (21644)

Vând apartament asociație, 4 camere + utilități. Telefon 232086. (21760)

Vând apartament ultracentral, 5 camere, garaj la stradă, asociație, contorizat, toate facilitățile. Telefon 235679. (21726)

Vând (schimb) apartament 4 camere, Vlaicu, cu 3 camere. Telefon 247126. (21798)

Vând apartament 4 camere, Vlaicu, bl. Z26, et. 8/8, îmbunătățit. Telefon 251438, 281479. (21832)

## VÂNZĂRI CASE

Vând casă Grădiște, 6 camere, dependințe, garaj, canalizare, 38.000 DM. Telefon 092 237 784. (21808)

Vând vilă nouă superamenajată parter living, etaj 2 dormitoare, Grădiște, str. Comunarzilor, 39.500 DM. Telefon 092.344.705. (21766)

Vând casă mare, Arad, str. Ștefan cel Mare, tot confortul, posibilități privatizare, depozit. Informații telefon 057-287188 sau 093 480 658. (21847)

Vând jumătate de casă. Telefon 094.397.419.

Vând casă mare (2 apartamente) 2 intrări, termoficată. Numai oferte serioase la telefon 094.397.419.

Vând urgent casă, zonă centrală, racordată la gaz, canalizare, telefon, preț 17.000 DM. Telefon 092.983.942. (21092)

Vând casă ocupabilă, în Pârneava, apă, gaz, grădină. Telefon 094 773 308. (21502)

Vând urgent în Grădiște casă 3 camere, gaz, apă, telefon, 29.000 DM, negociabil. Telefon 236357; 253527. (21517)

Vând casă în Ineu, patru camere, grădină, str. Closca nr. 15. Telefon 092.551.734. (21515)

Vând casă, Pecica II, nr. 277, în centru, cu încălzire centrală, cu tot confortul. Telefon 468175. (21490)

**OCAZIE UNICĂ! Vând VILĂ LUX, nouă, central, Arad. Telefon 057-255224. (21542)**

Vând 2 case, baie, gaz, (aceeași curte) grădină mare, Pârneava. Telefon 095.596.572. (21560)

Vând casă în Gai, 1150 mp, 4 camere, bucătărie, baie, încălzire centrală gaz, apă, canalizare. Telefon 245580. (21565)

Vând casă 3 camere, bucătărie, antreu, baie, gaz metan, str. Școlii nr. 15, după, ora 15, Arad. (21237)

Vând casă cu grădină mare, în Vinga. Telefon 259200, 092.437.514. (21639)

Vând casă central Curtici. Telefon 469459 sau 464292. (21622)

Vând casă în Sâmbăteni. Telefon 095.879.354. (21655)

Vând casă 400 mp, curte, zona Stadion Gloria. Telefon 092.562.402. (21699)

Vând apartament în asociație, str. Occident, etaj I. Telefon 210740. (21737)

Vând cabană Ghioroc - Valea Domnească. Telefon 094.775.108; 213326. (21733)

Vând casă mică, Micălaca, apă, gaz, canalizare, 600 mp. Telefon 092.857.550. (21725)

Vând casă 3 camere, 2 bucătării, baie, pivniță, garaj, atelier, anexe, apă, gaz, curent trifazic, comuna Vladimirescu, V. Milea, nr. 7. Telefon 231806; 514356. (21731)

Vând casă 5 camere + dependințe 1000 mp, grădină, gaz, canalizare etc., Pârneava. Telefon 270789. (21757)

Vând urgent în Pâncota, casă mare, anexe și grădină 1800 mp, trifazic, 23.000 DM. Telefon 288713, seara. (21267)

Vând casă, Aradul Nou, 3 camere, dependințe, grădină, curte, încălzire proprie pe gaz, posibilități multiple privatizare. Telefon 057/278908; 057/211804. (21381)

Vând casă mare cu atelier auto în curte, str. Odobescu nr. 34. Telefon 276704. (21466)

Vând casă 2 camere, anexe, fără grădină, Pecica. Telefon 468983. (4873541)

Vând casă, grădină, 1.100 mp, gaz, apă, telefon, satelit, Gai. Telefon 274994. (21702)

Vând casă, str. Ursului 2+2 camere, baie, bucătărie, hol, gresie, faianță, gaz, grădină, 500 mp, nou renovată, preț 42.000 DM, negociabil. telefon 248842. (21802)

Vând casă mare, toate facilitățile + încălzire centrală pe gaz, în Arad, str. Caisului nr. 20 (zona Indagrara). (21786)

Vând urgent casă în comuna Hălmagiu. Informații Arad, telefon 259778. (21778)

Vând sau schimb cu garsonieră cf. I casă mobilată + 3 grădini de pomi și vită de vie în comuna Băuțari, județul Caraș Severin, instalații gaz metan. Telefon 270152, 092 281 094. (21780)

Vând casă, complet mobilată cu 3 camere, bucătărie, cămară, antreu mare, separat în curte, casă cu 2 încăperi în Radna, str. Împăratul Traian 260. Telefon 561070. (5551412)

Vând urgent casă Minis, ocupabilă, preț negociabil. Telefon 258231. (21711)

Vând casă din cărămidă, Grădiște, toate utilitățile, str. Moga nr. 38. Telefon 057-224061 (21771)

Vând casă mică, în Aradul Nou. Telefon 286871. (21810)

Vând urgent casă cu etaj, Păuliș, canalizare proprie, posibilități prviatizare, turism, comercial, sănătate Telefon 230170. (21829)

## VÂNZĂRI SPAȚII

Vând (închiriez) spații comerciale 86, 900 mp, toate dotările. Telefon 094 798 000. (20299)

Vând (închiriez) spațiu comercial sau pentru producție mică, 400 mp, Vlaicu. Telefon 095 650 564. (21511)

Vindem sau închiriem autoservice, magazin piese, bar, terasă, teren 3.000 mp, proprietate, situat ultracentral, preț 400.000 USD, negociabil. Telefon 092.295.317, 093.702.184. (21718)

Vând gheretă metalică, amenajată, 15 km Arad DN. Telefon 093 622 431. (21498)

## VÂNZĂRI TERENURI

Vând teren, 1.100 mp, stațiunea Păltiniș-Sibiu (lângă Hotel Cindrel). Telefon 056-189912, orele 21-22. (21749)

Vând teren, suprafața 3.800 mp, la 8 km de Stațiunea Păltiniș-Sibiu. Telefon 056-189912, orele 21-22. (21749)

Vând loc casă în Aradul Nou. Telefon 286871. (21810)

Vând teren ultracentral, pentru construcții eventual în asociație. Telefon 281110, 273083. (21835)

Vând loc de casă în Sînlcani, 800-2400 mp, posibilități apă, gaz, 12 DM/mp. Telefon 092.318.714. (21891)

## VÂNZĂRI AUTO

Vând sau schimb VW Transporter, motorină, fabricație 1984, neînmatriculat, cu 2500 DM, negociabil sau Dacia papuc. Telefon 473750. (21281)

Vând urgent BMW 324 D, 1986, stare foarte bună, 8.000 DM negociabil. Telefon 265834; 093.532.217. (21295)

Vând autoturism Dacia Breack, 1990, 1500 DM. Telefon 420197, Sebiș, familia Pop. (21299)

Vând TV izoterm roți duble, motor Brașov, preț 3200 DM. Informații localitatea Rănușa, nr. 128. (3036790)

Vând Mercedes 200 D, an 1979, stare excelentă. Telefon 092.666.699. (21534)

Vând Dacia Papuc 1304, an 1995, neacoperită, stare perfectă, 3.500 DM. Telefon 094.159.594. (21558)

Vând Ford Mondeo 16 V, fabricație 1994, 1796 cmc, clima, airbag, geamuri, scaune, oglinzi electrice, ABS, închidere centralizată, nerulat în țară, 73.000 km, înmatriculată, preț 12.300 DM. Telefon 219979; 092.706.535. (21628)

Vând camionetă ARO 320 Brașov, stare bună, str. Costache Negruzzi nr. 53. Telefon 276748. (21469)

Vând microbuz Transporter VW, an fabricație 1986, neînmatriculat, la preț convenabil. Telefon 093 563 053. (5551409)

Vând tocătoare tulei pe 3 rânduri, import Franța, Ford Sierra 2,3 Diesel, 1987. Telefon 092.301.782. (3032513)

Vând camion Mercedes 811, sarcină utilă 3,5 tone, 6.000 DM. Telefon 246402. (21618)

Vând Hunday neînmatriculat, an fabricație 1994. Telefon 093.237.966. (5551406)

Vând microbuz Transporter VW, an fabricație 1986, neînmatriculat, la preț convenabil. Telefon 093 563 053. (5551409)

Vând Dacia Break, an 1990, 2.200 DM. Telefon 250759. (21636)

Vând Dacia 1300, stare bună, preț negociabil. Lipova, telefon 567110. (5551413)

Vând 2 tractoare 650 și utilaje agricole. Telefon 417127, 094 902 057. (21783)

Vând ARO 243 D, Brașov, pentru piese schimb. Telefon 420974. (3036794)

Vând ARO cu remorcă, 2.200 DM, negociabil. Telefon 287233. (21819)

Vând Renault 5, 1976, stare bună, preț 1.500 DM. Telefon 243964. (21857)

## VÂNZĂRI ELECTRO

Vând cuptor cu microunde, 50 DM. Telefon 275277. (21143)

Vând combină frigorifică și congelator cu sertare. Telefon 275277. (21143)

**Vindem diferite TELEVIZOARE COLOR stereo (100 modele) de la 58 cm - 70 cm, prețuri convenabile. Telefon 280260. (20543)**

**Vindem COMPUTER Pentium I 133 MHz 16-24-32 RAM, monitor 15 complet, prețuri convenabile, reduceri preț pentru elevi, studenți, cadre didactice. Telefon 280260. (20543)**

**Vindem COMPUTERE 486, IBM, diferite configurații complete, prețuri convenabile; pentru copii până la 12 ani - 1.600.000 lei. Telefon 280260. (20543)**

**Vindem IMPRIMANTĂ HP cu jet și HP Laser. Telefon 280260. (20543)**

**Vindem Pentium 2, nou, 533 MHz, 64 VPAM, 10 Giga, placă de sunet, placă video, Modem, accelerator grafic CD 42, monitor 17. Telefon 280260. (21479)**

**Vând CÂNTARE ELECTRONICE; CASE MARCAT FISCALE, omologate. Telefon 272727; 281188. (f.)**

**Problema rufelor murdare are cea mai convenabilă soluție chiar la noi; MAȘINI SPĂLAT AUTOMATE, second-hand, import GERMANIA, cu garanții; prețuri 1.800.000 - 2.000.000 lei. Telefon 094.706.321; 259339. (19470)**

**Puteți uita de arșița verii în cel mai ieftin mod posibil: FRIGIDERE, COMBINE, LĂZI, CONGELATOARE second-hand, cu garanții, prețuri minime. Telefon 094.706.321; 259339. (19470)**

**Vând TV COLOR second-hand, garanții, mărci renumite, prețuri: 850.000 - 2.000.000 lei. Telefon 094.706.321; 259339. (19470)**

**Vând ieftin VIDEO RECORDER import occident, cu garanție. Telefon 094.706.321; 259339. (19470)**

**Vând TV COLOR diferite modele: mici, mari, plastic; prețuri minime; garanție. Telefon 289456; 092.239.242.**

Vând TV color telecomandă, text, stereo, garanție. Telefon 219365; 093.380.028. (20267)

Vând televizoare color, preț 1.500.000-2.000.000 lei, garanție 6 luni. Telefon 212005, orele 9-17. (20433)

Vând televizoare color, preț 1.350.000 lei, garanție 6 luni. Telefon 244904, orele 9-17. (20433)

Vând mașină spălat automată, TV color, cuptor microunde, garanție. Telefon 284604. (21140)

Vând mașini spălat automate, combine frigorifice, uscător rufe, televizoare color, modele noi, cu garanție. Telefon 251392. (21421)

Vând calculator Intel Pentium Pro 180 MHz 32 MB RAM 1,6 GB HDD, 2 MB video, CD-ROM placă sunet cu/fără monitor SVGA 14", garanție, preț 470 - 550 DM. Telefon 241797; 095.307.641. (21663)

Vând combină frigorifică Arctic - Găiești, stare excepțională. Telefon 235330. (21682)

Vând mașină de cusut electrică. telefon 247488. (21744)

Vând televizoare color, telecomandă, garanție, 1.500.000-2.500.000 lei. Telefon 219365, 093 380 028. (21862)

Vând televizoare color, 54-72 cm, teletext, telecomandă. Telefon 264004. (21875)

## VÂNZĂRI DIVERSE

Vând rolete din lemn și plastic, import. Informații telefon 059-478503. (21559)

**Vând PLASĂ GARD ZINCATĂ, toate dimensiunile; CUIE; PLASĂ RABITZ; TABLĂ ZINCATĂ 0,4; SÂRMĂ NEAGRĂ și ZINCATĂ, OȚEL BETON, TABLĂ CUTATĂ, str. Vrabiei, nr. 4. Telefon 289997.**

Vând boltari zgură și beton, pavele, borduri etc; prețuri accesibile. Telefon 095.634.885. (19448)

**Vând BOLȚARI BETON și ZGURĂ, prețuri avantajoase. Telefon 095 418 089. (18994)**

**Vând MOBILIER MODERN, nou, executat cu materiale din import, prețuri minime, calitate, garanție. Telefon 256769, 092 239 242.**

Vând cuptor electric francez pentru patiserie-panificație, malaxor și tăvi adecvate. Telefon 281228. (20381)

**Vând BCA, ciment, var, țiglă, sub prețul pieței. Telefon 094.524.456; 054-211807. (f.1515743)**

**Vând LEMNE FOC 175.000 lei, NISIP, BALAST, domiciliu. Telefon 214010. (21325)**

Vând termoteca Ariston-Beretta Turbo. Telefon 252313. (21323)

Vând porc gras, motocultor nou, ARO 244D, moară boia mare. Telefon 287041. (21510)

**Vând LEMNE FOC, tăiate, 175.000 lei/mc, NISIP și BALAST la domiciliu. Telefon 277027. (21090)**

Vând ieftin colțare, canapele extensibile, fotolii. Informații telefon 094.478.639; 264892. (21298)

Vând țiglă Jimbolia, stare bună, grinzi, coferi lați, preț convenabil. Telefon 094.312.822. (21262)

Vând ceasuri Seiko de damă și bărbătești. Telefon 253796, 094.952.564. (21253)

Vând dormitor Lengyel, masa TV. Telefon 230614; 249592. (21413)

Vând garaj Făt-Frumos, 2.500 DM negociabil. Telefon 265466; 232236. (21647)

Vând barcă fibră sticlă 6 locuri, motor Mercur 50 CP, lungime 5 m. Telefon 093.532.891 sau 095.783.025. (21657)

**Vând LEMNE FOC esență tare, orice cantitate. Telefon 210240 și 240435. (21736)**

Vând Dacia Breack 1995 și 130 oi și 70 mici. Telefon 095.434.148. (21727)

Vând paie de grâu balotate. Telefon 523013. (3030595)

Vând mobilier birou, mașină spălat automată, mașină cusut Pfaff, toate stare bună. Telefon 230820. (21746)

Vând mobilă sufragerie Pyramide, mobilier pentru magazin și cazan țuică. Telefon 270789. (21757)

**Vând LEMNE FOC tăiate, esență tare, orice cantitate, domiciliul clientului. Telefon 276488, Grădiște.**

Vând mobilă masivă 3 corpuri, stare foarte bună. Telefon 093 622 431. (21498)

Vând navete bere 1/20 tip Brau Union. Telefon 246402. (21618)

Vând urgent dormitor Lengyel. Telefon 288713, seara. (21267)

Vând cherestea rășinoase, dușumele și lambriuri uscate (umiditate sub 10%) ciment, var, ipsos, glet interior și exterior, adezivi faianță, vopsele, str. Dorobanților nr. 48-50. Telefon 092 573 421. (21774)

Vând câței Dobermann cu pedigree, tatăl campion național. Telefon 520480. (3030593)

Vând dormitor vechi, peste 150 ani, furnir nuc; oglinzi cristal, îngrijit, 10.000 DM. Vând CSU nou, 2 rânduri, grup konik extraordinar, funcționabil, garantat 20 ani zi/noapte, localitatea Pesac, județul Timiș, Galu Viorica (aproape biserică). (21266)

Vând vin de coacăze negre. Telefon 512778. (3032519)

Vând loc de veci Cimitirul Pomenirea în față. Telefon 283524. (21818)

Vând cazan fabricat țuică. Informații Chelmac nr. 46. Telefon 265123. (21825)

Vând cântar bascul. Telefon 520761. (3030594)

Vând câini pentru mistreți, duminică 27 august în Piața Obor; ofer pentru montă mascul „AIREDALE TERRIER", cu pedigree, valoros. Telefon 420380, seara. (3030787)

## CUMPĂRĂRI TERENURI, IMOBILIARE

Cumpăr urgent apartament 2 camere, central, parter, etaj I. Telefon 094.778.462; 243760. (21767)

Cumpăr urgent apartament 3 camere, Alfa, etaj I-III, ofer 13.000 DM, plata pe loc. Telefon 243760; 094.778.462. (21767)

## CUMPĂRĂRI DIVERSE

Cumpăr miere de albine poliflora și de tei în cantități mari, plata pe loc. Telefon 094.555.063. (21280)

Cumpăr porci grași 20.000 lei/kg, viu, plata pe loc, localitatea Nădlac. Telefon 475065. (4873691)

Cumpăr deșeuri fier vechi, cupru, aluminiu, inox, acumulatori auto, preț avantajos. Telefon 093 404 010.

**Cumpăr porci grași, localitatea Mâsca nr. 307, preț 20.000 lei/ kg. Telefon 057-531497, 094 774 649. (21849)**

*(Continuare în pagina 11)* ☛

(Urmare din pagina 10)

## CERERI ŞI OFERTE DE SERVICII

Angajez VÂNZĂTOARE pentru piaţă (legume-fructe). Telefon 094 115 982.

AFACERE PROFITABILĂ pentru persoane ambiţioase, avantajul pentru supraponderaţi, 500-1.000 dolari lunar. Telefon 092.611.886; 056-131367.

Angajăm ŞOFERI PROFESIONIŞTI pentru trafic internaţional; AGENT PAZĂ. Telefon 278178. (21902)

Angajăm PROGRAMATOR, cunoscător achiziţii date, C++ (C++ Builder Borland), SQL. Rugăm trimiteţi C.V. detaliat şi scrisoare de intenţie prin fax 250524 sau e-mail la info@zenner.ro. (21906)

„NDB LOGISTICA" angajează tânără pentru munca de birou, vârsta maximă 25 ani, cunoştinţe operare PC. Trimiteţi CV la fax 213474. (21670)

SOCIETATE COMERCIALĂ angajează BRUTARI COCĂTORI pentru cuptor vatră, str. Rozelor. nr. 150. Telefon 276196. (21662)

FIRMĂ GERMANĂ de prelucrări şi confecţii metalice, angajează TEHNOLOG - NORMATOR , operator PC cunoscător al limbii germane, maistru, CTC-ist, frezori, strungari, lăcătuşi, sudori, rectificatori, mecanic întreţinere. Relaţii telefon 254118, 254006. (21659)

SOCIETATE COMERCIALĂ distribuitoare produse chimico-casnice şi cosmetice angajează ŞOFER DISTRIBUITOR cu minim 2 ani experienţă, garanţii materiale sau recomandare. Telefon 250869, 092 242 903. (21649)

Caut FEMEIE ÎNGRIJIT COPIL 1 an, ofer casă, masă, salariu. Telefon 286117. (21728)

Angajăm FEMEI (MUNCA LA DOMICILIU), Babeş nr. 20, telefon 255936. (21705)

PRIMĂRIA HĂLMAGIU angajează AUDITOR FINANCIAR cu atestat. (21689)

FIRMĂ DE CALCULATOARE angajează DEPANATOR PC, posesor carnet de conducere, categoria B. Telefon 280785. 821806)

CABINET STOMATOLOGIC PRIVAT angajează ASISTENTĂ. Selecţia, 29 august, orele 14-16. Telefon 251359. (21828)

SC C.D. PĂNCOTAS S.A. localitatea Păuliş, str. Gării nr. 23-29, judeţul Arad, încadrează: un ECONOMIST pentru activitatea control financiar intern, vechime 5 (cinci) ani; JURIST, vechime cel puţin 3 (trei) ani. (21831)

BRUTĂRIE angajează BRUTAR PE VATRĂ. Telefon 216663. (21848)

Angajăm CONFECŢIONERE, rog seriozitate. Comuna Vladimirescu, telefon 095 623 034. (21845)

Angajăm BRUTARI sau UCENICI. Informaţii telefon 094 514 071. (21856)

Angajez VÂNZĂTORI (VÂNZĂTOARE) STRADALI legume-fructe, cu carte de muncă. Telefon 272270. (21855)

SOCIETATE COMERCIALĂ angajează SUDORI ELECTRICI cu $CO_2$, în mediu protector, vârsta maximă 35 ani. Informaţii str. Bodrogului nr. 8. Telefon 280279. (21850)

## PRESTĂRI SERVICII

Executăm INSTALAŢII SANITARE, CONFECŢII METALICE, TRANSPORT 1,5 t. Telefon 276419. (21411)

TRANSPORT MARFĂ autobenă + remorcă. Telefon 095 781 326. (21716)

AUTOMATIC SERVICE repară maşini spălat automate, domiciliu. Telefon 259146, 094 241 398. (21827)

## DIVERSE

SC SPRING PROD COM SRL doreşte să obţină autorizaţie de mediu pentru Fast Food SPRING TIME din Arad, Bd. Revoluţiei nr. 78. Contestaţiile se pot depune la Agenţia de Protecţia Mediului Arad, Bd. Dragalina nr. 16. (21629)

SC ORION '92 SA cu sediul în Slobozia, Ialomiţa, str. Viilor nr. 96, doreşte autorizaţie de mediu pentru SITE COSMOROM în localitatea Mândruloc şi Păuliş FN. Eventualele contestaţii se pot depune la Agenţia de Protecţia Mediului Arad, Bd. Dragalina nr. 16. (21740)

În data de 30 august 2000, ora 14, la Judecătoria Arad, camera 104, se vinde la licitaţie publică imobilul din Arad, Micălaca, b. 331, sc. A, et. VIII, ap. 32, proprietatea lui Vasilescu Mihai şi Rodica, cu preţul de 12.000.000 lei. (21752)

SC ANDALIN SRL cu sediul în Arad, str. P. Rareş nr. 36A, solicită autorizaţie de mediu pentru farmacie, aceeaşi adresă. Eventualele contestaţii se depun la Agenţia de Protecţia Mediului Arad, Bd. Dragalina nr. 16. (21839)

LICEUL TEOLOGIC PENTICOSTAL ARAD organizează înscrieri pentru clasa a-XI-a seral, până în 31 AUGUST 2000, la sediul liceului din Arad, str. Petru Rareş nr. 7 (Grădiştе), între orele 9-15. Informaţii suplimentare la telefon 276560. (21868)

## CITAŢII

Se citează numita PETI BERTA, cu domiciliul necunoscut, pentru data de 7 septembrie 2000, la BIROUL NOTARIAL PUBLIC MEDRE IOAN, cu sediul în municipiul Arad, str. Mircea Stănescu nr. 1-3 judeţul Arad, pentru dezbaterea dosarului succesoral privind pe defunctul său fiu, PETI MIKLOS, decedat la data de 18 august 1998, cu ultimul domiciliu în comuna Vladimirescu, judeţul Arad. (21704)

## TURISM

SEMO TOUR ARAD
Pune la dispoziţia dumneavoastră locuri la munte şi la mare. Vacanţe de neuitat - Litoral 2000 - în MUNTENEGRU, SLOVENIA, CROAŢIA, GRECIA, TURCIA şi TUNISIA. Excursii pe cele mai interesante intinerarii din Europa şi în cele mai diverse locuri de pe mapamond. Informaţii şi înscrieri la sediul agenţiei, str. Mihai Eminescu nr. 13, telefon/ fax 282877, 283311. (c.)

TURISM-OFERTĂ SPECIALĂ!
LITORAL TUNISIA: 8 zile, masă, avion, 289$; MONTENEGRO, CROAŢIA, 100 DM. Plecări vineri. Bilete de avion, autocar, asigurări, la tarife minime. Închiriem autocare şi microbuse. AGENŢIA „MONTANA TOUR", Bd. Revoluţiei nr. 31. Telefon 213220; 095.615.675. (16063)

NOU! MARI REDUCERI DE PREŢURI!
ATLASSIB
Călătoreşti cu autocarele noastre moderne, în EUROPA: GERMANIA, AUSTRIA, FRANŢA, ITALIA, SUEDIA (plecări zilnice), BELGIA, OLANDA, DANEMARCA, ANGLIA, FINLANDA, NORVEGIA, SPANIA, PORTUGALIA, UNGARIA, IUGOSLAVIA.
NOU! Reduceri suplimentare pentru: elevi, studenţi, pensionari şi grupuri. Bd. Revoluţiei nr. 35, telefon 251871, 252727; Autogară, telefon 270562. O poartă deschisă spre Europa! (c.)

## SCHIMBURI

Schimb (sau vând cu 33.000 DM, negociabil) casă Vladimirescu, 4 camere, baie, bucătărie, dependinţe, gaz, garaj, cu apartament 2 camere + diferenţă. Telefon 514542.

## ÎNCHIRIERI

Ofer spre închiriere garsonieră şi apartament (nc)mobilat. Telefon 210255. (20488)

Închiriez (vând) spaţiu comercial în Alfa, staţia de tramvai. Telefon 095.569.717; 057 - 257610. (21305)

Închiriez spaţiu comercial, str. Unirii nr. 1, Arad. Telefon 094 692 421. (21507)

Ofer pentru închiriere apartament mobilat 3 camere, ultracentral. Telefon 285633. (21332)

Închiriez rochii de mireasă import Italia (sau vând). Telefon 093.532.891 sau 095.783.025. (21657)

Închiriez (cedez contract) bar amenajat, terasă, discotecă, 15 km Arad DN. Telefon 093 622 431. (21498)

Primesc fete în gazdă; închiriez garaj, Micălaca. Telefon 261692. (21391)

Dau în chirie apartament 3 camere, ultracentral, confort, garaj. Telefon 094.573.003. (21588)

**Închiriez (vând) (schimb cu Timişoara) spaţiu comercial (magazin) 150 mp, bine amenajat, în zona Alfa. Telefon 092 209 665. (21782)**

Primesc în gazdă elev(ă), student(ă), preferabil din judeţ. Telefon 251509. (21794)

**Ofer spre închiriere apartament 3 camere, zona Confecţii, doresc persoane serioase. Telefon 289523. (21496)**

Închiriez (vând) în Ineu, str. Simion Bărnuţiu nr. 13, casă cu anexe şi dau în chirie 6 ha pământ. Telefon 512608. (3032518)

Caut pentru închiriere depozit 300/ 400 mp. Telefon 092 465 781. (21841)

Închiriez garsonieră Timişoara, excepţională, plata anticipat 12 luni. Telefon 092 583 446, 056-180051. (21834)

Dau pentru închiriere spaţiu comercial în comuna Fântânele nr. 104C, căsuţă lemn 20 mp + terasă 60 mp, amenajat pentru servire publică. Informaţii la telefon 456232 sau Fântânele nr. 408. (21851)

Închiriez apartament 2 camere, mobilat, et. I, parchetat, faianţat, contorizat, în Vlaicu. Telefon 217095, după ora 18. (21860)

## PIERDERI

Pierdut certificat înmatriculare original nr. J02/1736 din 30 07 1992, eliberat de CCI Arad, pentru SC OMO PRODSERVICES SRL BUTENI. Îl declar nul. (21787)

Pierdut carnet student eliberat de UVG, Facultatea M.M.I pe numele Brăduleţ Cristina. Îl declar nul. (21654)

Pierdut certificat acţionar nr. 1770 seriile acţiunilor 1724396-1725370, eliberat de SIF Banat Crişana, pe numele Bădoi Elena. Îl declar nul. (21777)

Pierdut asigurare ASIROM pentru autovehicul Fiat Uno AR-03 CRA/ 27.03.2000, aparţinând SC TENSA SRL. O declar nulă. (21859)

## † DECESE †

Cu nemărginită durere anunţăm decesul, după o scurtă suferinţă a celui care a fost
**STURZ PETRU,**
în vârstă de 67 de ani. Înmormântarea va avea loc azi, 26 august, ora 13, din Bd. Iuliu Maniu nr. 23-25, bl. C, sc. C, la Cimitirul Eternitatea. Familia îndoliată.

S-a stins din viaţă buna şi nepreţuita noastră mamă şi bunică
**MARIA ATANASIU.**
Înmormântarea va avea loc, duminică, 27 august 2000, ora 14, în Cimitirul din ŢARINĂ LIPOVA. Vă vom păstra nestearsă amintirea în sufletele noastre. Familia: CARMEN şi CRIS ATANASIU; familia: CARMEN, CORNEL, ALEXANDRU şi ADRIAN DOBRESCU.

Dumnezeu a chemat-o la el, pe buna noastră mamă şi bunică,
**ELENA COSTUŢ,**
din Cărand. Te plâng fiicele tale dragi: Ana Sârb cu familia, din Beliu; Elena Daşcău cu familia, din Arad. Rugăm pe bunul Dumnezeu s-o odihnească în pace! Înmormântarea va avea loc duminică, 27 august 2000, ora 14, în comuna Cărand.

Cu adâncă durere anunţăm încetarea din viaţă a celei care a fost
**NASTIUC MARIA,**
fiică, soră, mătuşă şi cumnată. Înmormântarea va avea loc duminică, 27 august, în comuna Ostra, judeţul Suceava. Familia îndoliată.

Cu durere anunţăm încetarea din viaţă după o grea şi lungă suferinţă a soţiei, mamei şi soacrei noastre,
**COSTEA STELA SIDONIA.**
Înmormântarea va avea loc astăzi, 26.08.2000, ora 11, de la domiciliu, la Cimitirul Pomenirea. Dumnezeu s-o odihnească în pace! Familia îndoliată.

## † SERVICII FUNERARE †

NON STOP (la orice oră)
**„RO-STYL COMPANY"**
Firma noastră este PRODUCĂTOARE DE SICRIE, cu magazin în: ARAD, str. M. Eminescu nr. 4 (vizavi Cinema MUREŞUL), telefon 057-211929, 094.537.715. EFECTUĂM SERVICII: spălat, îmbrăcat, îmbălsămat şi transport cu personal calificat. ASIGURĂM MINIM: 8 modele de SICRIE din LEMN MASIV (nu din PAL sau furnir); SICRIE CU MÂNERE şi ŞURUB (nu se bat cuie), SICRIE LUX, 5 modele LENJERIE DECES (răspete), LENJERIE DE LUX, cruci lemn şi metal. ACCESORII: catafalc, steag, prosoape etc. INTERMEDIEM: fanfară, colaci, colivă etc. FIIND PRODUCĂTORI, AVEŢI AVANTAJUL UNOR PREŢURI MINIME şi POSIBILITATEA DE A PLĂTI ÎN RATE. Ofertă: sicriu stejar (cruce, respete) - 1.000.000 lei. (c.)

**SC „NOSFERATU" SRL**
ARAD, str. Ghiba Birta nr. 26, telefon 270437; Non stop 094.554.874, NĂDLAC, str. 1 Decembrie, nr. 4, telefon 092.922.337.
NON - STOP
SERVICII FUNERARE COMPLETE.
SICRIE, RESPETE, CRUCI (preţuri de producător). ACCESORII: prosoape, batiste, panglică neagră, baticuri, mânere, lumânări, catafalc, sfeşnice, steag de doliu. SERVICII: capelă, spălat, îmbălsămat, îmbrăcat, transport intern şi internaţional. Asigurăm colaci, colivă, coroane, jerbe, fotografii profesionale, fanfară, organizăm pomeni. OFERTA BRAD: sicriu brad, respete, cruce - 900.000 lei. Transportul sicriului la domiciliu este gratuit!!! (c. 44)

## † CONDOLEANŢE †

Suntem alături de CRIS şi CARMEN împărtăşindu-le imensa durere pricinuită de pierderea fiinţei dragi
**MARIA ATANASIU.**
Dumnezeu s-o odihnească în pace! Familiile: VIORICA şi CORINA OARŞĂ şi dr. OARŞĂ ZENO. (21904)

Suntem alături de doamna Ferşeta Ana, în momentele grele cauzate de decesul soţului. Transmitem familiei îndoliate sincere condoleanţe. Asociaţia de proprietari Faleza Sud bl. 50. (21821)

Suntem alături de Ghiţă Claudiu, elev al Şcolii cu clasele I-VIII nr. 4 Arad şi-i împărtăşim durerea, la împlinirea a 6 săptămâni de la trecerea în nefiinţă a tatălui drag. Dumnezeu să-l odihnească! Colectivul clasei a-VIII-a F şi diriginta. (21830)

Suntem alături de Ana Ferşeta în marea durere pricinuită de moartea soţului
**ALEXANDRU FERŞETA**
şi transmitem sincere condoleanţe din partea salariaţilor SC ARMOPAN SA ARAD. (21842)

Mulţumim tuturor celor care au participat la înmormântarea preotului protopop,
**POPŞA GHEORGHE.**
(21843)

Aducem un ultim omagiu celei care a fost buna noastră vecină,
**NASTIUC MARIA,**
plecată prea devreme dintre noi. Ne alăturăm familiei îndurerate şi transmitem sincere condoleanţe! Dumnezeu s-o odihnească în pace! Asociaţia de locatari Al. Romanţa bl. S, din Arad. (21858)

Conducerea şi Colectivul Sucursalei de Distribuţie Energie Arad este alături de colega lor Sturz Delia, în greaua încercare pricinuită de trecerea în nefiinţă a celui ce a fost
**ŞTURZ PETRU,**
tată, socru şi bunic. S.D. Arad. (f. 1515794)

Suntem alături de familia STURZ la mare durere pricinuită de decesul lui
**nenea PETRICĂ.**
Familia Lupuleac. (21872)

Sincere condoleanţe familiei Dehelean, în greaua pierdere suferită prin decesul mamei lor,
**GIURGIU ELISABETA.**
Colectivul PRIMĂRIEI VLADIMIRESCU. (21876)

Suntem alături de farmacista DAŞCĂU ELENA, în suferinţa pricinuită de stingerea din viaţă a mamei dragi. Sincere condoleanţe din partea colectivului Farmaciei REMEDIUM Arad. (21885)

Suntem alături de familia TRAIAN STURZ, profund îndurerată la decesul tatălui drag,
**PETRU STURZ.**
Sincere condoleanţe! Familia Edeleni.

Ne alăturăm durerii familiei STURZ la decesul tatălui
**STURZ PETRU**
şi le transmitem sincere condoleanţe! Familia Dărău Gheorghe. (21892)

Un ultim omagiu şi mii de lacrimi pentru naşul nostru
**STURZ PETRU**
pe care nu-l vom uita niciodată. Finii, familia POPESCU. (21892)

## † COMEMORĂRI †

Cu inimile îndurerate şi lacrimi în ochi anunţăm că azi, 26 august 2000 se împlineşte un an de la despărţirea pentru totdeauna de cel ce a fost
**dr. NAGY CAROL.**
Nu te vom uita niciodată! Odihneşte-te în pace! Familia îndurerată. (21464)

Cu imensă tristeţe în suflet reamintesc tuturor celor care l-au cunoscut şi îndrăgit pe
**PERIAN LUCIAN MIRCEA,**
că în 31 august se împlinesc 6 ani de despărţire de iubitul meu soţ. Păstrându-i nestearsă amintirea îl rog pe bunul Dumnezeu să-l odihnească în pace! Soţia Claudia. (21474)

Pentru cei care l-au cunoscut şi l-au iubit, amintim că azi, se împlinesc 8 ani de când dragul nostru soţ, tată, socru şi bunic,
**CLADOVAN TIBERIU,**
ne-a părăsit încredinţându-şi sufletul în mâinile lui Dumnezeu. Familia îndoliată. (21601)

Tristă amintire, lacrimi şi flori la mormântul celui care a fost
**ing. HORHAT AUREL,**
la împlinirea a 7 săptămâni de la dureroasa despărţire. Parastasul de veşnică pomenire va avea loc duminică, 27 august, la Biserica din Beliu. În veci nemângâiaţi: soţia Ana şi copiii: Emanuel şi Emanuela. (21799)

Azi, se împlinesc 6 săptămâni de lacrimi şi durere de când ne-am despărţit de cel care a fost
**ARDELEAN IOAN**
din Chişineu Criş. Chipul tău blând şi dragostea cu care ne-ai înconjurat vor rămâne vii în inimile noastre. Te plângem şi ne este dor de tine! Soţia Neli, fiica Dana, ginerele Alunel, nepoatele Avelana şi Patricia. Dumnezeu să te odihnească în pace! (3030590)

Cu trecerea timpului rana este tot mai adâncă, dorul tot mai mare, singurătatea tot mai apăsătoare la 2 ani de la plecarea în veşnicie, în urma unui tragic accident a celui ce a fost
**SÎRB PAVEL (LUŢU),**
un soţ şi tată minunat. Recunoştinţă celor care îi vor acorda o clipă de aducere aminte, rugându-l pe bunul Dumnezeu să-l odihnească în pace! Cât ai trăit te-am iubit, cât vom trăi te vom plânge! Soţia şi fiica în veci nemângâiate. (21742)

Cu durere în suflet anunţăm că se împlineşte 1 an de la trecerea în nefiinţă a celei care a fost logodnică, fiică şi soră,
**CUCU MIHAELA.**
Dumnezeu s-o odihnească în pace! Parastasul va avea loc duminică, 27 august, ora 12, la Biserica Aradul Nou. (21822)

Am vrea să putem da timpul înapoi, dar au trecut 4 ani de la dureroasa despărţire de cel care a fost soţ, tată şi bunic,

**PETRUŞE AUREL.**
S-au scurs 30 ani de când a decedat
**PETRUŞE GHEORGHE**
şi 12 ani de când a decedat
**PETRUŞE ZAMFIRA,**
din Cermei. Să le fie ţărâna uşoară! Nora Ani cu copiii. (21824)

Azi, 26 august, se împlinesc 4 ani de la trecerea în eternitate a
**ing. VALERIU VIOREL BOGDAN.**
Dumnezeu să-l odihnească! Familia îndoliată. (21838)

† Azi, 26 august e ziua ta de naştere, iubita noastră fiică, mamă şi soţie,

**ing. PALCONI MARIANA DELIA,**
În loc să fii cu noi, tu stai în mormântul rece departe de Vlad şi de cei dragi. Dumnezeu să te odihnească în pace! Să-ţi fie memoria binecuvântată. Te vom plânge mereu! Familia îndoliată. (28153)

S-au împlinit 6 săptămâni de la trista despărţire de cea care a fost soţie, mamă, bunică,
**CHIŞ OANA (NIŢA),**
născută Lasca. Parastasul va avea loc duminică, 27 august 2000, ora 12.30, la Catedrala Ortodoxă de la Podgoria. Dumnezeu s-o odihnească în pace! Familia îndoliată. (21864)

● PRODUCE ȘI MONTEAZĂ UȘI ȘI FERESTRE DIN PVC
ARMAT CU PROFILE TROCAL GERMANIA
● PRODUCE ȘI VINDE GEAM TERMOPAN
LUCRU NEMȚESC

SATLINE

SALON DE EXPOZIȚIE:
ARAD, PIAȚA MIHAI VITEAZU
BL. M 7, PARTER
TEL./FAX. 057/25 14 61; 094 50 72 11

PREȚURI NOI
LA AUTOTURISME
ADAOS ZERO!

S.C. IATSA S.A. ARAD
(FOSTA DACIA
SERVICE ARADUL NOU)

▼ SINGURUL DEALER AUTORIZAT din orașul Arad de către S.C. AUTOMOBILE DACIA S.A. Pitești pentru vânzarea de autoturisme DACIA de orice tip. Program de vânzare orele 8 - 16
▼ Autoturismele se vând și în rate pe o perioadă de 60 luni - (5 ani)
▼ Garanție 36 luni
▼ Efectuează lucrări de reparații mecanice, tinichigerie, vopsitorie, echipament electric și electronic având personal cu experiență în domeniu. Se acordă garanție pentru lucrările efectuate utilizând piese și materiale cu certificate de calitate
▼ Efectuează revizii tehnice în perioada de garanție și postgaranție, fiind autorizată de către S.C. Automobile Dacia S.A. Pitești
▼ Execută Inspecții Tehnice Periodice (ITP) între orele 8 - 18
▼ Vinde piese schimb cu și fără montaj prin magazinul propriu pentru autoturismele DACIA, DAEWOO și OLTCIT
▼ Vinde orice autoturism din gama DAEWOO, inclusiv în rate și leasing.

INFORMAȚII LA TELEFON: 287366 sau 950

NU UITAȚI: înainte de a vă decide în cumpărarea unui autoturism vizitați I.A.T.S.A. Aradul Nou și veți avea surpriza unor prețuri de excepție!!!
(1515676)

Vara trece repede... PROFITĂ DE OCAZIE!!!
MITSHUBISHI TRIUM
GRATIS
Cu conectare la CONNEX pentru toate tipurile de abonamente*
Oferta Connex valabilă până la 3 septembrie
50% reducere la abonament pentru primele 2 luni.
MAGAZINUL „ELECTRONICA" (lângă Căminul)
TEL. 093/511355; 092/976769; 093/443199
Activa
dealer autorizat CONNEX

FOTO enigma STUDIO
Arad Bul. Revoluției 80
Calea A. Vlaicu Bl. I-3
057 251459, 057 272 655
Însemnul calității în fotografie
Oferta noastră pentru prelucrarea unui film
Developarea filmelor proprii : 9000.-
O fotografie 9/13 ( pe hârtie Kodak sau Fuji): 2700.-
Un album FUJI GRATUIT (minim 24 10/15 sau 30 9/13).
Ocazia de a cumpăra un film color EUROPRINT la un preț de excepție :
24 exp. 24500.- 36 exp. 27500.-
Vă rugăm să calculați cu atenție înainte de a alege vreo ofertă, cu așa-zise gratuități, care pare extrem de tentantă !
foto enigma mereu alături de arădeni.

ARTERM S.A.
CITIREA CONTOARELOR DE ENERGIE TERMICĂ ȘI APĂ CALDĂ MENAJERĂ SE FACE DUPĂ URMĂTORUL PROGRAM:
În 29 august - Consumatorii arondați punctelor termice: 1 Gara, Maiakovsky, 1 Micalaca, la Micalaca, 2 Micalaca, 3 Micalaca (parțial), 4 zona II, 5 zona III, 1 zona V, 1 Vlaicu, 2 Vlaicu, 3 Vlaicu, 4 C, 2/1 Vlaicu, 2/II Dinamo, 5 Grădiște, PT 6, 8 Policlinica, 9 Matern, Parosșeni, 18 Faleza, 32 Faleza, 14 Dermato, PT Pasaj.
În 30 august - Consumatorii arondați punctelor termice: 2 Zona V, 3 Micalaca (parțial), 3 Udrea, 6 Vlaicu, 8 Vlaicu, Miron Costin, 2 Lacului, 10 Astoria, Teatru, PT 19, PT 21, PT 23, Aradul Nou, Simion Balint, PT 4, PT 7, 6 Vânători, PT UTA, Liceul Industrial, PT 15, O. Terezia.
(1515790)

MANUALE ȘCOLARE
Începe școala! Vacanța este pe sfârșite!
LIBRĂRIA „CORINA" B-dul Revoluției nr. 95
a primit pentru dvs. o gamă largă de MANUALE ȘCOLARE, inclusiv cele alternative.
Informații la telefonul 280.538 sau 284.749.
VIZITAȚI LIBRĂRIA CORINA!
(5550904)

S.C. "BELSIRIM" S.A.
ANGAJEAZĂ:
50 MUNCITORI NECALIFICAȚI
Informații telefon: 284125; 275576.
(5550914)

SC WEST EUROTRANS SRL
VINDE
DIFERITE TIPURI DE CAMIOANE
cu posibilități de plată în rate.
Informații telefon: 468435, 092-295347.

Societatea comercială „IMAR" S.A. cu sediul în Arad, Calea Aurel Vlaicu nr. 14
ANGAJEAZĂ:
■ CROITORI ÎN PIELE
■ MAȘINIȘTI PENTRU CUSUT PIELE ȘI STOFĂ
Relații suplimentare se pot obține la Serviciul „Organizare-personal-informatică" din cadrul S.C. „IMAR" S.A. Arad, telefon 223.025, 223.032, 223.035 - interior 241.
(5550906)

Grupul Școlar de Arte și Meserii „SPIRU HARET"
al Cooperației Meșteșugărești (UCECOM), cu sediul în Arad, str. Emil Gârleanu nr. 1, face înscrieri la:
A. ȘCOALA PROFESIONALĂ
- 3 ani (pentru absolvenți de 8 clase cu sau fără examen de capacitate) - pentru meseriile: bijutier, frizer - coafor - manichiurist - pedichiurist, mecanic autoturisme, ospătar - barman - vânzător în unități de alimentație publică, operator calculatoare pentru comerț și alimentație publică.
B. ȘCOALA POSTLICEALĂ
- 2 ani (pentru absolvenți de liceu cu sau fără diplomă de bacalaureat) - la următoarele specialități: agent vamal, tehnician finanțe-contabilitate, contabil, analist programator asistent, electronist-depanator radio-tv și aparatură audio-video, coafor stilist, cosmetică.
C. ȘCOALA DE MAIȘTRI
- 2 ani - la specialitatea: maistru mecanic.
Înscrierile se fac la sediul școlii până la data de 15 septembrie 2000.
Informații suplimentare la secretariatul școlii sau la telefon 280967.
(5550907)

UN PC PERFORMANT
PC AMD K6 2 500 MHz
-32 Mb SDRAM PC 100
-Hdd 8.4 GB
-Monitor 14" digital
-Placa video 4 Mb AGP
PRET : 399 $
GARANȚIE 3 ANI
Kit multimedia +59 $
CD ROM 48x SONY+Sound+boxe
COMPUTER FORCE
ARAD
-Blv. Revolutiei Nr. 101
( In incinta dispecerat "GETAX" )
-ORAR: Luni-Vineri 9-17
Sambata 9-13
tel. 057-280.785
Timisoara 056-191.334
Oradea 059-135 338
CALCULATOARE IMPRIMANTE ACCESORII
Sisteme pretestate
3 ani garanție
6 ani experienta
GRATUIT ! Livrare si instalare la domiciliu

BANCA ROMÂNĂ PENTRU DEZVOLTARE
BRD
GROUPE SOCIÉTÉ GÉNÉRALE
Sucursala Județeană ARAD
Bd. Revoluției nr. 5-7
Telefon 253280

GRATUIT

# ADEVĂRUL

COTIDIAN INDEPENDENT ARAD

Anul XII, nr. 3090

Luni, 28 august 2000 ● 16 pagini ● 2500 lei ● e-mail: adevarul@arad.ro

BRAT Publicație auditată în semestrul II 1999

Tiraj mediu zilnic vândut: 34.958

WEST BANK
ARAD, B-dul Revoluției nr. 88
TELEFON: 284.888; FAX: 285.202
Dobânzi depozite persoane fizice
(suma minimă 500,0 mil. lei)
1 lună - 35%
2 luni - 36%
3 luni - 37%

## GHEARELE ȘI DINȚII

**Pe când se aflau în opoziție, actualii parteneri aflați la guvernare se plângeau, ori de câte ori li se ivea vreun prilej, de comportamentul nedemocratic al așa-numitului patrulater roșu (PDSR, PUNR, PRM și PSM) carele s-ar fi cramponat de ... putere. Că ar fi manifestat tendințe totalitare, că deținătorii de funcții înalte în stat s-ar fi îndrăgostit în asemenea măsură de fotolii încât nu le părăseau nici măcar pentru câteva minute de „interes personal". Ascultându-le jelania, erai tentat să crezi că sunt atât de sinceri „democrații" din partidele istorice încât atunci când ei se vor afla la putere, vor fi capabili să demisioneze îndată ce opoziția va scânci. Puțini sunt cei care și i-au închipuit pe țărăniști atât de îndrăgostiți de fotolii, încât să țină de ele cu ghearele și cu dinții. Să renunțe ei la putere de hatârul opoziției plângăcioase? Nici pomeneală de așa ceva. Țărăniștii, căci dumnealor sunt vioara întâi a puterii de pe Dâmbovița, ar sta la cârmă pe vecie, dacă ar permite Constituția.**

**Fixarea datei de 26 noiembrie pentru viitoarele alegeri îi arată hotărâți să țină cu toate forțele de putere, până la ultima zi a mandatului. Până în ultima oră! Nici un minut nu ar lăsa țărăniștii din mandatul lor. Nici o secundă risipită. Puterea menținută până în pânzele albe, acesta este scopul suprem. Pentru ei nu contează că intrăm cu alegerile în iarnă, că ne apropiem de sărbătoarea Crăciunului. Că oamenii sunt mai puțin preocupați de politică în preajma sărbătorilor de iarnă. Presimțind că se află pentru ultima dată la conducerea țării, țărăniștii se comportă lamentabil. Data de 19 noiembrie - mai potrivită totuși pentru alegeri - au refuzat-o pe motiv că ... tot într-o zi de 19 noiembrie alegerile din 1946 le-au fost furate țăraniștilor de comuniști.**

**ȘTEFAN TABUIA**

(Continuare în pagina 4)

### După o vară agitată

# SCENA POLITICĂ ROMÂNEASCĂ S-A AȘEZAT

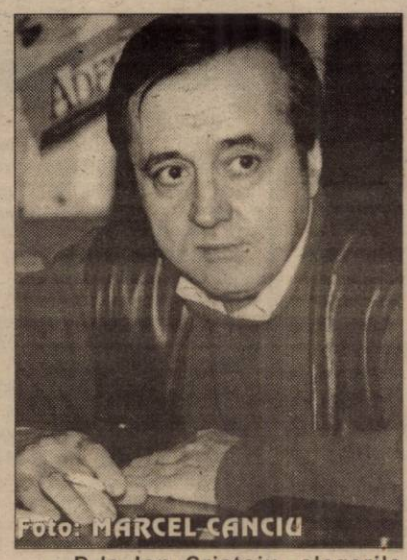

Foto: MARCEL CANCIU

*Cunoscutul analist politic* **ION CRISTOIU** *comentează, în exclusivitate pentru cititorii ziarului „Adevărul", evenimentele săptămânii.*

***◆ CDR 2000 este o alianță făcută în pripă, menită să ascundă eșecul PNȚCD-ului ◆ Liberalii au dat lovitura anului ◆ PDSR-ul nu este un partid neocomunist, ci reflectă sărăcia populației țării ◆ Până acum, ApR-ul a fost ținut sub perfuzii de către Emil Constantinescu***

**– D-le Ion Cristoiu, alegerile generale și prezidențiale bat la ușă. Cum caracterizați viața politică românească?**

– După o vară agitată, viața politică începe să se liniștească, deși au început pregătirile pentru campania electorală. Scena politică deja s-a restructurat, micile scandaluri neputând-o schimba în mod radical. Centrele de putere sunt cât se poate de bine conturate...

**– Să le luăm pe rând: CDR 2000 s-a grupat în jurul PNȚCD-ului...**

– CDR 2000 este de fapt o înjghebare politică făcută în pripă. PNȚCD n-a înțeles nimic din eșecul de la locale și încearcă să se pitească în dosul unui paravan impropriu și ieșit din istorie. În final, țărăniștii recurg la strategia anticomunismului radical pentru a nu-și pierde acest electorat-captiv, dar care nu mai reprezintă decât 6-7%. Orice s-ar spune, cei care au mai apucat din perioada 1945-1947 se împuținează pe zi ce trece.

**– În schimb, PNL-ul face un joc politic extrem de interesant...**

– Liberalii au reușit să facă una dintre cele mai reușite mișcări politice de după decembrie 1989: au ieșit cu fruntea sus din CDR și au propus un candidat pentru Cotroceni cât se poate de valabil.

**DORU SINACI**

(Continuare în pagina 5)

## SPORT

*■ Cupa „West Petrom" a rămas la Arad ■ UTA a jucat doar o repriză la Satu Mare ■ Două victorii și un rezultat de egalitate pentru divizionarele C arădene ■ După „corecția" aplicată arbitrului Zau, Crișul Chișineu Criș spune „pas" întâlnirii cu Romvest ■ Medalie de aur pentru Astra Arad, în Cupa Federației la polo ■ Mika Hakkinen triumfă în Belgia ■ Cronici, rezultate, clasamente*

Pag. 8, 9, 10, 11

Foto: AL. MARIANUT

Cabinet STOMATOLOGIC
„DR. SIMONA MÎȚ"
B-dul Revoluției nr. 62, Tel. 256665
Face înscrieri PENTRU MEDICUL DE FAMILIE
STOMATOLOGIE
Tratamente gratuite până la 16 ani
Zilnic 8-12; 14-20;
Sâmbătă-duminică 9-19.

### În Podgoria Aradului

## Seceta transformă strugurii în... stafide!

Pag. 7

## Mandatul negru

Actualii guvernanți mai au puțin și își încheie unul dintre cele mai sinistre mandate din istoria acestei țări. Bine că mandatul lor se termină înainte de-a ne fi exterminat pe toți. Amatorismul, prostia monumentală pe care au dovedit-o în acești ani pot fi concretizate într-o cifră care-ți dă fiori: peste 50% dintre români trăiesc în cea mai neagră sărăcie. Doar patru ani le-a trebuit țăraniștilor și aliaților lor ca să împingă România în haos, sărăcie și disperare. Ca un val de lăcuste, au distrus tot ce-au văzut înaintea ochilor. Firmele mici și mijlocii, care dădeau în 1996 o mulțime de bani la bugetul statului - ca să nu mai vorbim de sutele de mii de locuri de muncă - au devenit, cele mai multe dintre ele, doar o amintire.

**DUMITRU TOMA**

(Continuare în pagina 6)

ABONEAZĂ-TE LA ADEVĂRUL
■ Pentru luna septembrie, prețul abonamentului este de numai 32.300 lei ■ Se pot face abonamente și pe trei luni, șase luni și un an ■ Abonații pot câștiga lunar 10 premii de fidelitate în valoare de o jumătate de milion de lei fiecare.
PENTRU ABONAȚI, ZIARUL COSTĂ DOAR 1300 LEI

MOBIL VENEZIA
■ MOBILIER MODERN LA COMANDĂ
■ AMENAJĂRI SPAȚII COMERCIALE
■ MATERIALE IMPORT
■ CALITATE SUPERIOARĂ
STR. VIȘINULUI NR. 74
TEL: 057/224885
092/777361

TRICOUL ROȘU & TRAFT

s.c. CENTROSOJA s.r.l. ARAD
CENTROSOJA
Str. Poeților 105-107
Tel. 270.408; 250.528
Vinde sămânță de grâu de cea mai bună calitate

ALGLASS
TÂMPLARIE DIN ALUMINIU SI P.V.C.
UȘI ȘI FERESTRE DIN PVC DECEUNINK-BELGIA
PREȚURI ȘI CALITATE DE EXCEPȚIE
Str. Roșiori nr. 26; Tel./Fax: 289053
Piața Spitalului Bl. 1D; Tel/Fax: 253868

## CALENDAR

▼ Astăzi, Soarele răsare la ora 6 și 38 de minute și apune la ora 20 și 33 de minute.

▼ Au trecut 238 de zile din acest an. Au mai rămas 128 de zile până în 2001. * **Praznicul zilei: Biserica ortodoxă**: Sf. Mc. Diomid; Sf. Ana, proorocița; **Biserica romano-catolică**: Augustin; **Biserica greco-catolică:** Cuv. Moise Etiopianul; Sf. Augustin

## A venit BARZA!

**La Arad**: Chițan Adelina, Munteanu Roberta Jessica, Szocsi Alexandrina, Mihuț Raul Daniel, Bâlc Alexandru, Stoica Fabian Alexandru, Maier Bogdan Marian, Canalaș Mirabela, Dumbră Israel, Micu Andrada, Trifu Cosmin, Dâmp Eli Daniel, Ilisie Valeriu, Mihalca Răzvan Darius, Matica Mihai, Ana Diana, Dogman Florina Adriana, Cotuna Denisa Luciana, Morosan Anamaria Cristina, Mester Zsofia, Barboselu Alin Cătălin, Purda Gheorghe Mihai, Florea Edward Sebastian.

## METEO

Vremea va fi frumoasă și se va încălzi ușor. Cerul va fi variabil. Vântul va sufla slab la moderat din sector nordic.

**Temperaturi maxime: 25 la 28°C. Temperaturi minime: 11 la 15°C**

**Meteorolog de serviciu, PETRU DĂNUȚ**

## CINEMATOGRAFE

**Dacia**: Gladiatorul (SUA); 9,30; 13,00; 16,00; 19,00

**Mureșul**: Misiune pe Marte (SUA) 10,00; 12,00; 14,00; 16,30; 19,00

**Arta**: Parfum de cedru (SUA) 16,00; 19,00

**Sala Mică**: Regii deșertului (SUA) 15,30; 18,00

**Grădina de vară Arta**: Gladiatorul (SUA) 21,30

**Progresul:** Frumoasa Venețiană (SUA) 17,00

N-am uitat ce-ai făcut astă-vară (SUA) 19,00

**Luni, 28 august**

## HOROSCOP

**BERBECUL (21.03-20.04)**. Implicarea dvs. în diferitele activități existente reprezintă un exemplu demn de urmat pentru toți colegii. Superiorii sunt mulțumiți de ceea ce faceți, dar nu trebuie să vă așteptați prea curând la o promovare sau la o mărire de salariu.

**TAURUL (21.04-20.05)**. Feriți-vă să faceți promisiuni pe care nu sunteți sigur că le puteți și respecta, deoarece, dacă din diferite motive n-o să reușiți să vă țineți de cuvânt, respectivele persoane vă vor putea considera neserios și imaginea dvs. plublică ar avea serios de suferit.

**GEMENII(21.05-20.06)**. Din cauza unui program mai încărcat, activitățile cu caracter social la care participați sunt puține și regretați acest lucru

**RACUL (21.06-22.07)**. Gândul vă stă mai mult la chestiunile personale și din această cauză comiteți greșeli și apreciați în mod eronat unele situații, stârnind nemulțumirea superiorilor.

**LEUL (23.07-22.08)**. Deocamdată nu se întrevede nici o posibilitate de a vă îmbunătăți situația financiară, dar, nu peste multă vreme, veți găsi ceva suplimentar de lucru și cu veniturile obținute vă veți putea rotunji bugetul.

**FECIOARA (23.08-22.09)**. Azi, vitalitatea dvs. lasă de dorit...

**BALANȚA (23.09-22.10)**. Vă supraapreciați forțele și considerați că sunteți în stare să vă ocupați de rezolvarea mai multor lucruri în același timp, dar până la urmă ajungeți la concluzia că procedând astfel, rezultatele pe care le veți obține vor fi destul de modeste.

**SCORPIONUL (23.10 - 21.11)**. Remarcile pe care le faceți nu sunt pe placul șefului și nu este exclus să fiți nevoit să dați explicații în legătură cu acestea. Probabil că raporturile între dvs. și el vor fi destul de încordate.

**SĂGETĂTORUL (22.11-21.12)**. Inițiativele partenerului vă iau prin surprindere, dar sunteți de acord cu ele.

**CAPRICORNUL (22.12-19.01)**. Ceea ce doriți dvs. să întreprindeți s-ar putea să nu fie pe placul șefului, așa încât, înainte de a demara acțiunile respective, ar fi bine să vă consultați cu el, pentru a-i afla punctele de vedere în legătură cu aceasta.

**VĂRSĂTORUL (20.01-19.02)**. Informațiile pe care le aflați vă permit să ajungeți la concluzii foarte interesante în legătură cu unele probleme și să luați din timp măsurile de rigoare, pentru a preveni apariția unor surprize neplăcute care v-ar putea periclita poziția.

**PEȘTII (20.02-20.03)**. Pe agenda dvs. de lucru chestiunile de interes personal de care trebuie să vă ocupați se înmulțesc și dacă o să vă organizați bine programul, veți avea timp și de ele.

**MOCHETA**
**Arad, Piața Gării**
**Telefon 235221**
**Vinde și montează mochetă la prețuri cu o reducere de 10-20%**

## UTILITARE

**PIEȚE, TÂRGURI** Astăzi este zi de piață la Curtici, Nădlac, Bocsig, Gurahonț, Moneasa, Pilu, Vladimirescu. Tot astăzi se organizează târg săptămânal la Gurahonț, și Bârzava.

Mâine, marți, este zi de piață la Sebiș, Almaș, Apateu, Semlac, Sântana, Șilindia, Vârfurile.

**FARMACIA DE SERVICIU** Farmaciile **„Sinapis"**, B-dul Revoluției, nr. 88, lângă Noul Stil, telefon 282369, **„Noua Farmacie"**, str. Andrei Șaguna, nr. 15, telefon 948 sunt de serviciu cu program non-stop.

**URGENȚE STOMATOLOGICE** ... asigură Cabinetul din str. Crișan (în spate la Gionelli), program non-stop. Telefon: 253794.

... urgențe stomatologice asigură și cabinetul din B-dul Revoluției nr. 62, ap. 17, între orele 9,00-19,00. Telefon: 256665.

**ÎNTRERUPERI DE CURENT**: În municipiu - **Luni**: Str. Rândunicii, Tismana, Gorunului, Rozelor, Trenului, Oradea, Vezuviu, Râșnov (p). Str. Cocorilor nr. 39-77; 12-74, Cucului, Vrabiei, Bucegi. **Marți**: Str. Constituției, Luminii, Câmpia Turzii, Coloniștilor (p). Str. Zimbrului, Caransebeș, Gogol, Magheran, Crângului, Guttenbrunn (p). Str. Cocorilor nr. 39-77; 12-74, Cucului, Vrabiei, Bucegi. Str. Mărășești, Simion Balint, Coșbuc, Sava (p). Bd. Antonescu Bl. A, B, C, M3, M4 și Ghiba Birba, Bușteni (p).

## PIAȚA DE MAȘINI

**Autoturisme străine:** Audi 80 (1990) - 11.200 DM, Fiat Regata ('86) - 3800 DM, Ford Orion ('91) - 10.800 DM; Opel Vectra ('93) - 11500 DM, Rover ('89) - 5800 DM; Opel Astra (97) - 11.200 DM; Opel Vectra (94) - 9300 DM; Opel Kadett (88) - 4400 DM; Renault 18TD (85) - 3600 DM; Renault 21 Nevada (88) - 6800 DM; Fiat Ducato (87) - 9500 DM; Fiat Marea (97) - 22.000 DM; Fiat Croma TD (90) - 8300 DM; BMW 318 (84) - 3600 DM; BMW 525 (78) - 1800 DM; BMW 524 (85) - 5800 DM; Audi 100 Diesel (83) - 3900 DM; Audi 80 (78) - 1650 DM; Audi A4 TDI (96) - 24.900 DM; Audi A 6 (98) - 39.900 DM; Mercedes E 2800 (97) - 39900; Mercedes (96) - 32.000 DM; Mercedes 500 SEL (80) - 5900 DM; Mercedes 207D (78) - 6200 DM; Skoda Felicia (99) - 15.000 DM; Rover 400 TD (98) - 19800 DM; Nissan Terano (90) - 9900 DM; Toyota Corola (92) - 7900 DM; Ford Escort 1,6 CLXD (88) - 6600 DM; Ford Transit (96) - 21500; Ford Mondeo (94) - 12.500 DM; Ford Escort (91) - 7800 DM; Ford Fiesta (91) - 300 DM, Renault 25 ('88) - 3300 DM, Volkswagen Transporter (87) - 4500 DM

**Autoturisme românești:** Dacia Break ('91) - 2500 DM; Dacia ('99) - 5.400 DM; Dacia 1310 ('86) - 2400 DM; Dacia 1400 (2000) - 65 milioane lei; Dacia 1310 (87) - 1750 DM; Dacia Papuc (91) - 3800 DM; Dacia 1320 (87) - 1500 DM; Dacia ('88) - 1900 DM; Dacia ('86) - 1600 DM; Dacia 1310 (99) - 5300 DM, Dacia 1310 L (98) - 4799 DM, Dacia 1310 L (97) - 4200 DM; Dacia Nova (96) - 4000 DM; ARO 243 D (89) - 4000 DM, Daewo Cielo (97) - 8500 DM, Daewo Tico (98) - 6500 DM, Oltcit (91) - 1200 DM, Oltcit (89) - 650 DM, Dacia ('88) - 2500 DM, Dacia ('96) - 4000 DM

**O. BULZAN**

## *Pregătiri pentru școală...*
## PIAȚA OBOR...

În Piața Obor, se pot achiziționa la prețuri mai mici decât în magazine articole de încălțăminte, de îmbrăcăminte etc. Am sesizat o forfotă deosebită în jurul rechizitelor și hăinuțelor pentru elevii care vor începe în curând școala. Iată câteva din prețurile afișate de concurența în piață:

Genți sport 170.000 lei, genți pentru școală - 50.000 - 40.000 lei, caiete școală 4500 - 20.000 lei, solex sport 160.000 lei, geci subțiri primăvară - toamnă 150.000 lei, antenă TV terestră 250.000 lei, cămăși blugi (mânecă scurtă) 150.000 lei, cămăși blugi (mânecă lungă) 170.000 lei, geci fâș 180.000 lei, treninguri 150.000 - 250.000 lei, adidași 150.000 - 210.000 lei, pantofi 135.000 - 280.000 lei, bocanci cu talpă înaltă (pentru femei) 200.000 lei, casete 25.000 - 40.000 lei, C.D.-uri 60.000 lei, blugi 170.000 - 230.000 lei, rochii 160.000 lei, șepci basse-ball 30.000 - 50.000 lei, rochii mireasă 1.500.000 lei, pantaloni tip corsar (femei) 250.000 lei, ceas deșteptător din plastic 20.000 lei.

**B.O.**

## NECAZ MARE LA VLADIMIRESCU

Duminică dimineața, în jurul orei 3,00, pe capul familiei A. Dorel din Vladimirescu a fost necaz mare.

Din cauza unui scurt-circuit electric apărut la un ventilator, i-a luat foc omului garajul cu tot cu mașină. 90% dintr-un Cielo a ars ca fețila. Paguba depășește 100 de milioane de lei...

**N. O.**

## AU PLECAT DINTRE NOI!

Vilani Matei (1939), Munteanu Petre (1939), Stuparu Iosif (1953), Stirbu Simion Petru (1959), Couka Ioan (1953), Faludi Șandor Iosif (1920), Mocuța Florica (1916), Biro Ladislau (1950), Novac Gheorghe (1928).

## Echipa de serviciu

**AUREL DARIE** - *secretar de redacție.*
***Bianca Felea, Dina Rujan, Ramona Vidulescu*** *– tehnoredactare computerizată.*
***Diana Duțu, Lucian Baltă*** *– corectură.*

**MANUALE ȘCOLARE**
Începe școala! Vacanța este pe sfârșite!
**LIBRĂRIA „CORINA"** B-dul Revoluției nr. 95
a primit pentru dvs. o gamă largă de MANUALE ȘCOLARE, inclusiv cele alternative.
Informații la telefonul 280.538 sau 284.749.
**VIZITAȚI LIBRĂRIA CORINA!**
(5550904)

**ALIANȚA ANTI SUICID**
**O MÂNĂ DE AJUTOR**
**LINIA VIEȚII**
**057/214214**
între orele 20,00-08,00
Vă ascultă, vă înțelege și vă ajută

## COMUNICAT

ÎN ATENȚIA VETERANILOR DE RĂZBOI DECORAȚI PE FRONT, DOMICILIAȚI ÎN MUNICIPIUL ARAD, ÎMPROPRIETĂRIȚI CU 1 HA TEREN ARABIL - TEREN FOST S.C. IZVORIN S.A. - ARAD,

Veteranii de război decorați pe front, domiciliați în municipiul Arad, care au în arendă (1 ha) la fosta S.C. IZVORIN S.A. Arad se vor prezenta în zilele de joi, 31 august și vineri, 01 septembrie 2000, pentru a ridica drepturile pentru anul 2000, (grâu, făină) la **AGRO SERVICE S.A. ARAD, SÂNICOLAUL MIC**

(Dl. Ing. Sipa Viorel), Tel. 287.864.

Cei care au solicitat contravaloarea produselor în bani, vor fi anunțați pentru a ridica sumele la o dată ce se va anunța ulterior după vânzarea grâului.

**COMITETUL**

**ADEVĂRUL**
**COTIDIAN INDEPENDENT ARAD**
**Editor: S.C. ADEVĂRUL S.R.L. Arad**
COD FISCAL R 1681938 ● COD SICOMEX 19.604 ● CERTIFICAT J 02/1886 / 31X 1991 ● COD SIRUES 020956601 ● ISSN 1220 - 7489

**Redacția și administrația:** 2900 Arad, Bd. Revoluției nr. 81. Telefoane: SECRETARIAT - 281802, fax 280655, 280625; ADMINISTRAȚIE - CONTABILITATE - 281797; MICA PUBLICITATE - 210775; MAREA PUBLICITATE - 280904; CLUBUL PRESEI - 280989.

**Consiliul de administrație:** președinte - **DOREL ZĂVOIANU,** telefon 281802, 280625; vicepreședinte - **MIRCEA DORGOȘAN,** telefon 210776; membri: **DOREL BARBU,** telefon 281797; **NICU COJOCARU,** telefon 280904; **MIRCEA CONTRAȘ,** telefon 280854.

**Colegiul de redacție:** **MIRCEA CONTRAȘ** (redactor-șef); **MARCEL CANCIU** (șef secție foto), telefon **281701; ALEXANDRU CHEBELEU** (șef secție sport), telefon **281701; NICU COJOCARU** (șef secție publicitate) telefon/fax: **280904; GABRIELA GROZA** (secretar general de redacție), telefon **280854**; **VASILE FILIP** (șef secție cultură-învățământ), telefon **281855; 280003; SORIN GHILEA** (șef secție tineret) telefon **281855, 280003; IOAN IERCAN** (șef secție politică), telefon **280943; DORU SAVA** (șef secție social-economic), telefon **281738; ȘTEFAN TABUIA** (șef secție actualități), telefon **281855; 280003; DOREL ZĂVOIANU** (președinte al Consiliului de administrație), telefon **281802, 280625.**

Tiparul executat la S.C. MEDIAGRAF S.A. ARAD, str. Feleacului F.N., telefon 250902, fax 250920

**„Adevărul" poate fi citit și pe Internet la adresa http://adevarul.arad.ro**

## CURSUL VALUTAR*

– VALORI ÎNREGISTRATE LA SFÂRȘITUL SĂPTĂMÂNII

| Denumirea valutei | BNR | BCR | | BRD | | Banca Transilvania | | Banca Agricolă | | Bursa neagră | |
|---|---|---|---|---|---|---|---|---|---|---|---|
| | | C | V | C | V | C | V | C | V | C | V |
| Dolar | 22780 | 22670 | 22900 | 22550 | 22890 | 22400 | 22830 | 22500 | 22900 | 22500 | 22700 |
| Marca germană | 10509 | 10236 | 10656 | 10324 | 10586 | 10220 | 10520 | 10150 | 10500 | 10350 | 10450 |

Sâmbătă

# O AVARIE A LĂSAT MUNICIPIUL FĂRĂ APĂ RECE...

Vineri noaptea, pe conducta de alimentare cu apă de pe magistrala municipiului Arad a intervenit o avarie, în zona blocului 182 - Micalaca. Echipa de intervenții a Regiei Apă-Canal a ajuns la locul avariei, timp în care apa băltea printre blocuri iar pivnițele erau aproape inundate. După ce a fost localizată avaria, s-a încercat închiderea robinetilor însă aceștia n-au putut fi manevrați din pricina vechimii lor. Directorul tehnic al R.A.A.C., dl. Marius Toma a luat decizia de a se închide apa potabilă de la Horia, pe întreaga rețea a municipiului, pentru a se putea acționa în zona avariei. Astfel că, timp de două ore presiunea apei potabile a fost scăzută în municipiu. După ce s-a reușit izolarea zonei avariate (circa nouă blocuri din zona Micalaca) s-a restabilit presiunea apei reci, timp în care s-a acționat pentru remedierea avariei la conductă. În cursul zilei de sâmbătă, situația a reintrat în normal, magistrala fiind utilizată la întreaga capacitate.

**S. GHILEA**

# FOC PE ȘTRAND

Sâmbătă după-amiază, un hectar de vegetație uscată de pe Șirandul „Neptun" s-a transformat în scrum. C. Marian, în timp ce pregătea „păpica" a scăpat pe jos jar din grătarul de mici.

„Pagubele sunt nesemnificative, însă valoarea bunurilor salvate de pompierii militari arădeni depășește 500 de milioane de lei. Iar asta doar dacă ne gândim la căsuțele, barurile și terasele amplasate în zonă", ne-a declarat dl. lt. col. Ioan Sechel, șeful Biroului de prevenire și stingere a incendiilor din cadrul Grupului de pompieri „V. Goldiș" Arad.

**N. O.**

# O NOUĂ ETAPĂ DE ADMITERE LA ȘCOLILE PROFESIONALE ȘI DE UCENICI

În perioada **28-31 august**, va avea loc o nouă etapă de înscriere la școala profesională și de ucenici, pe locurile rămase disponibile în urma primei etape. „Candidații cu sau fără examen de capacitate se vor prezenta direct la unitatea de învățământ la care doresc să se înscrie", aflăm de la prof. **Sorin Haiduc**, inspector școlar general adjunct la I. Ș. J. Arad.

**La școlile profesionale, mai sunt locuri la: Seminarul Teologic Liceal Ortodox** - 25 locuri; **Gr. Șc. Ind. „I. Maniu"** - 1 loc; **Gr. Șc. Ind. Transporturi CFR** - 1 loc; **Gr. Șc. Forestier** - 43 locuri; **Gr. Șc. Ind. Construcții, Ape și Protecția Mediului** - 174 locuri; **Gr. Șc. Ind. „Csiky Gergely" Arad** - 5 locuri; **Gr. Șc. Ind. Ușoară Arad** - 21 locuri; **Gr. Șc. „M. Veliciu" Ch. Criș** - 7 locuri; **Gr. Șc. Ind. Sebiș** - 1 loc; **Liceul Teoretic „Gh. Lazăr" Pecica** - 4 locuri; **Grup Școlar Cermei** - 25 locuri; **Gr. Șc. Ind. „M. Viteazul" Ineu** - 10 locuri; **Gr. Șc. Agricol Sântana** - 3 locuri

**Și școlile de ucenici mai oferă locuri libere: Gr. Șc. Forestier** - 50 locuri; **Gr. Șc. Ind. Csiky Gergely Arad** - 25 locuri; **Gr. Șc. Economic Administrativ Arad** - 2 locuri; **Școala cu clasele I-VIII nr. 2 Arad** - 82 locuri.

**C. L.**

## Mureșul - pe cale să devină ce-a fost odată

# RÂU NAVIGABIL

Primăriile din Lipova și Nădlac vor realiza un studiu de fezabilitate pentru derularea unui proiect comun de drenare a Mureșului pe distanța Lipova - Nădlac. Proiectul, spune **Petru Gherman**, primarul Lipovei, va fi prezentat Agenției Regionale de Dezvoltare din Timișoara care, în cazul în care îl va găsi util și profitabil, îl va putea finanța. Asta deoarece timișorenii sunt cei care taie și spânzură în privința fondurilor PHARE alocate regiunii de vest a țării. Proiectul are ca finalitate transformarea Mureșului într-un râu navigabil. O idee îndrăzneață, care, pe zi ce trece, are șanse să devină realitate...

**T. M.**

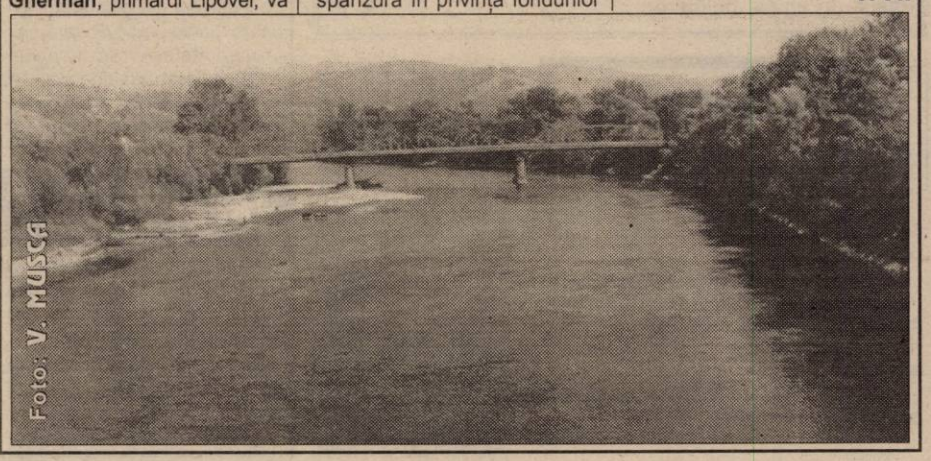


## La Arad, în organizarea Cercului cultural „Banat-Ja"

# SIMPOZIONUL INTERNAȚIONAL PE TEME DE TINERET „ÎMPREUNĂ"

În perioada 3.08.-5.09.2000, Cercul cultural „Banat-Ja" organizează în colaborare cu Fundația Otto Benecke, Germania, la Arad, simpozionul „Împreună", având ca tematică activitatea de tineret a minorității germane din Europa.

Simpozionul, aflat la a șasea ediție, reprezintă continuitatea manifestărilor începute la Balatonfined în 1995, și continuate în Slovacia, România, Rusia și Polonia, având ca scop aprofundarea activității de tineret.

Specialiști în activitatea de tineret din Germania și colaboratori ai asociațiilor de tineret a minorității germane din Europa își vor prezenta experiențele practice din activitatea lor reprezentanților asociațiilor de tineret ale minorității germane din 17 țări europene.

Prin comunicate, referate și ateliere de lucru se vor prezenta forme de întrajutorare și colaborare privind cooptarea tineretului pentru cooperare în domeniul cultural, social și civil, sport, programarea timpului liber, structurarea și dezvoltarea activității practice a asociațiilor de tineret.

Scopul simpozionului este pe de o parte de a contribui la construirea și restructurarea societății în condițiile noii democrații prin rolul activ al tineretului, pe de altă parte de a accentua și intensifica rolul pozitiv al conviețuirii pașnice dintre minoritate și majoritate precum și importanța colaborării diferitelor asociații de tineret în dezvoltarea unei societăți europene.

**DANA LASC**

BILLA

avantajul tău zilnic

Rețeaua de supermagazine **BILLA** va deschide în Arad un supermarket în viitorul apropiat.

În acest sens, angajăm pentru următoarele posturi personal calificat cu experiență relevantă în domeniu, seriozitate și disponibilitate.

- Adjunct șef de magazin
- Casiere
- Funcționari economici
- Recepționer marfă
- Măcelari-Tranșatori
- Bucătari
- Șef raion legume-fructe
- Personal deservire rafturi
- Inginer de sistem

Pentru funcția - Inginer de sistem - cerințele sunt: Operare DOS, UNIX, Windows NT, hardware PC, rețele de calculatoare, permis de conducere categoria B, lb. engleză, germana constituie un avantaj.

Vă rugăm, trimiteți CV-urile dvs. la CP 555, OP 1, București

# SLUJBE PENTRU ARĂDENII CU POFTĂ DE LUCRU

**Agenția Județeană de Ocupare și Formare Profesională (str. Ghe. Lazăr nr. 20), ne-a prezentat situația locurilor de muncă vacante la data de 28 august 2000.**

Agent de asigurări 20; Agent vânzări 4; Ajutor cofetar 1; Ajutor vânzător piese auto 1; Cofetar 1; Confecționer îmbrăcăminte 70; Confecționer piele 40; Confecționere 30; Dulgher 5; Fierar betonist 3; Inginer constructor 1; Instalator gaze și sanitar 3; Instalator sanitar 15; Instalator 4; Maistru constructor 1; Mecanic auto 3; Operator asamblare 50; Ospătar 2; Patiser 2; Reprezentant vânzări 10; Șofer Gr. C 2; Sudor electric și autogen 2; Vânzătoare 1; Zidar 17; Zugrav 3.

În această săptămână sunt 291 locuri de muncă vacante din 25 de meserii. De menționat că, jumătate din totalul locurilor de muncă sunt adresate confecționerilor de îmbrăcăminte și pielărie, nu mai puțin de 140 de astfel de slujbe așteptând să fie ocupate.

În topul ofertelor urmează operatorii de asamblare (50 de locuri), agenții de asigurări (20 de locuri) și zidarii cu 17 „slujbe".

**N. O.**

# ÎN ZONA PILU - VĂRȘAND S-AU FURAT 16 INDICATOARE

După ce în zona **Arad - Timișoara** au fost furate aproximativ 30 de indicatoare rutiere, un lucru similar s-a petrecut și în zona **Pilu - Vărșand**. Numărul a fost mai mic - „doar" 16 indicatoare s-au subtilizat în „zona Vărșand". **„Partea proastă e că toți cei care circulăm pe drumurile publice suferim din această cauză. Se mai adaugă și costurile deloc de neglijat"**, ne spunea ing. **Balint Ioan** - „boss-ul" Drumurilor Municipale pe Județul Arad. Mai adăugăm că valoarea unui indicator se învârte în jurul sumei de 1.000.000 lei.

Se pare că acestea sunt furate pentru materialul din care sunt făcute - aluminiu.

**B. O.**

## Regia Apă-Canal Arad

# 18 MILIOANE EURO PENTRU MODERNIZĂRI ...

În ședința Consiliului Județean s-a aprobat participarea acestuia la cofinanțarea unui proiect care vizează etapa a doua a modernizării stației de epurare și a stațiilor de pompare din municipiul Arad. Valoarea totală a proiectului este de 18 milioane de Euro, din care 75% este „grand" (ajutor nerambursabil) de la Comunitatea Europeană și 25% parte locală dintre care 10% este credit de la Berd iar 7,5% din partea Consiliului Județean. Regia Apă-Canal contribuie cu 7,5%, după cum ne informa directorul R.A.A.C. Arad, dl. **Gheorghe Bănățan.**

Proiectul are patru componente: **linia apei** care este completarea fazei întâia de proiect ce a fost realizată împreună cu Agenția Mediului din Danemarca, **linia nămolului, reconversia biogazului** care nu a fost până acum „atacată" dar și **monitorizarea și automatizarea stației de epurare.**

**„Prin acest proiect se reduce impactul asupra mediului din jurul municipiului Arad prin îmbunătățirea descărcărilor stației de epurare în râul Mureș"**, a conchis directorul tehnic al R.A.A.C., **Marius Toma.**

**S. GHILEA**

# Controale în tramvaie!

În perioada 18-24 august Corpul de controlori a verificat biletele și legitimațiile de călătorie în 461 de tramvaie. Surprinși călătorind „fraudulos", 99 de călători au achitat pe loc biletul de suprataxă, în valoare de 100.000 lei.

**M. M.**

*Ieri, la Moneasa*

# CÂNTEC, JOC ȘI VOIE BUNĂ

Ieri, stațiunea Moneasa a găzduit a XXXI-a ediție a Festivalului cântecului jocului și portului popular din Țara Zărandului.

După o paradă a portului popular, la care au participat toate formațiile invitate, pe scena în aer liber a avut loc spectacolul folcloric sub coregrafia prof. Viorel Nistor, directorul Centrului creației populare - al artiștilor amatori din Arad, Pecica, Șiria, Șicula, Bocsig, Bârsa, Dieci.

A urmat - după pauză - concursul tinerilor interpreți de muzică populară (14 concurenți) acompaniați de cunoscuta orchestră de muzică populară „Rapsozii Zărandului" dirijată de Petrică Pașca. În timpul deliberării juriului (pentru premiile în valoare de 2.675.000 lei) au susținut recitaluri soliști arădeni consacrați: Cornelia Căprariu Roman, Rodica Ardelean, Malvina Nagi, Tiberu Crișan.

Invitatul din acest an, capul de afiș al festivalului a fost rapsodul pădurenilor hunedoreni, cunoscutul interpret de muzică populară Drăgan Muntean.

Timpul frumos și spectacolul de bună ținută nu au atras însă spectatori la așteptările organizatorilor și oficialităților locale, care s-au implicat cu seriozitate în reușita acestei ediții de sfârșit de mileniu.

Vom reveni.

**V. F.**

# PDSR ARAD ȘI-A DEFINITIVAT STRATEGIA ELECTORALĂ

Vinerea trecută, în absența presei, PDSR Arad a avut ședința Consiliului județean. Agenda de lucru a fost extrem de încărcată (pe măsura principalului partid politic din țară), iar președintele Avram Crăciun ne-a declarat următoarele: **„A fost pregătită delegația arădeană pentru Consiliul Național, s-a aprobat strategia pentru alegerile din toamnă, platforma de guvernare, staff-ul electoral județean, fondurile necesare campaniei, s-a finalizat și aprobat lista de senatori și deputați, listă pe care o vom da publicității la momentul potrivit. După ce-au fost dezbătute în Delegația permamentă și în Biroul executiv județean, problemele de mai sus au fost aprobate în Consiliul județean PDSR. Au participat și primari, viceprimari sau președinți de organizații adiacente (femei tineri, studenți, Frontul Democrat Român, pensionari etc.)"**

N.R.: Având în vedere că PDSR Arad a repurtat un succes zdrobitor prin desemnarea lui Dorel Popa pentru Primăria Aradului, ne așteptăm ca și lista pentru Parlament să fie la fel de consistentă.

**DORU SINACI**
Foto: **ȘT. MATYAȘ**

# GHEARELE ȘI DINȚII

(Urmare din pagina 1)

**Consternat de asemenea argumente invocate pentru amânarea alegerilor din această toamnă, Valeriu Stoica, primvicepreședinte al PNL, a apreciat că dacă în '46 alegerile au fost măsluite de Ana Pauker și de Gheorghiu Dej care erau pe atunci la putere, acum, în anul de grație 2000, singurii care pot repeta manevra sunt fruntașii țărăniști Ioan Mureșan și Remus Opriș...**

**Agățarea cu ghearele de putere până în pânzele albe îi arată pe țărăniști așa cum sunt în realitate: hrăpăreți, nesătui, sforari. Cum să lase ei puterea din mână când încă mai pot pune la cale afaceri foarte profitabile pentru partid și clientelă. Cum ar fi scutirea de plata majorărilor de întârzieri la plata impozitelor către stat a zece societăți comerciale, din care șase sunt particulare. Acestora din urmă, miniștrii Mircea Ciumara și Decebal Traian Remeș care au iscălit respectiva scutire, le-au făcut cadou vreo mie de miliarde de lei pe seama contribuabililor. Adică a cetățenilor plătitori de impozite.**

**FPS, prin președintele Radu Sârbu, se află, de asemenea, în mâinile țăraniștilor. Și câte afaceri aducătoare de frumoase profituri nu se mai pot face până în ultima clipă! Nu întâmplător, Radu Sârbu a cerut ca o hotărâre de guvern să nu fie adusă la cunoștința presei. Ce ascundea hotărârea respectivă? Pe cine favoriza aceasta? FPS încă mai deține valori imense din proprietatea statului și acestea trebuie să aducă foloase deținătorilor puterii până în ultima secundă.**

**Zicem de țărăniști, dar nici pediștii nu-s îngerași. Aflăm în ultimul moment că frumoasa ministră a Transporturilor, Anca Boagiu, se află în atenția Parchetului Curții Supreme de Justiție, care a cerut Președinției, Senatului și Camerei Deputaților să se pronunțe în legătură cu începerea urmăririi penale a acesteia. O mie și unu de motive, deci, pentru ca puterea să se țină cu dinții și cu ghearele în înaltele dregătorii dobândite în 1996, o dată cu câștigarea alegerilor. Din acest punct de vedere, ei se deosebesc într-adevăr de „patrulaterul roșu" prin felul în care se țin scai de scaune: sunt mult mai înverșunați, mai hoți, mai prădători și mai nesimțitori la problemele celor mulți și necăjiți.**

# Pagube de un milion, sperietura... de miliarde!

În cursul zilei de sâmbătă, pompierii militari arădeni au fost solicitați să intervină de două ori la S.C. ARIS S.A.

Sudând în apropierea conductelor de încălzire și a unor deșeuri depozitate acolo, muncitorii au reușit să le aprindă și la amiază (după o primă intervenție a pompierilor) și seara.

Pagubele sunt de un milion de lei, însă sperietura e de miliarde!

**N. O.**

## LOTO 6/49

*Tragerile din*

*27 august*

*2000*

**1, 36, 38, 29, 15, 21**

**NOROC**

**4305843**

# Incendiu în Stația CFR Ilteu

Sâmbătă dimineața, Stația CFR Ilteu a fost învăluită într-un fum negru și greu. 30 de traverse de lemn și vegetația uscată din jurul acestora pe o bună suprafață au căzut pradă flăcărilor.

Toate astea s-au întâmplat din cauza unui chiștoc aruncat în iarba uscată. Pagubele sunt doar de câteva sute de mii de lei, datorită intervenției rapide și eficiente a pompierilor militari din Bârzava.

**N. O.**

# CFR a majorat, din nou, tarifele

Călătoria cu trenul costă, începînd de sîmbătă, cu 7,2 la sută mai mult, ca urmare a intrării în vigoare a deciziei CFR-Călători de a majora tarifele.

Măsura a avut în vedere acoperirea influențelor rezultate din creșterea inflației din ultima perioadă, a declarat, agenției MEDIAFAX, Valentin Bota, directorul general al Societății Naționale de Transport Feroviar de Călători.

Ultima majorare a tarifelor de călătorie pe calea ferată a avut loc la începutul lunii iulie, cu 8,6 la sută.

# LUNI, 28 AUGUST 2000

### TVR 1

12,00 Callatis 2000 - rel.
14,00 Jurnal
14,15 CiberFan
14,30 Puncte cardinale
15,00 Pro Patria
16,00 Emisiune în limba maghiară
**17,30 Orice e posibil** - s.
18,00 Agenția de plasare
18,30 Garantat 100%
19,00 Avanpremieră Știri
19,05 Corect!
**19,15 Sunset Beach** - s.
20,00 Jurnal * Meteo
20,35 Sport
20,45 Iartă-mă!
21,45 Cu ochii'n 4
**22,35 Cazuri ciudate** - s.
23,25 Jurnalul de noapte
23,40 Estival Jazz

### TVR 2

12,00 Desene animate
12,30 Trupa DP 2
**13,30 Doi băieți, o fată și o pizzerie** - s.
15,00 Veni, video, vici!
15,30 Medalion de interpret
16,00 Știri
**16,05 Obsesia** - s.
**16,50 Domnișoara Andrea** - s.
**17,40 Femeia ispititoare** - s.
18,30 Telejurnal TVR 2
19,00 Știri bancare. Meteo
19,05 Memoria lutului
19,20 Teatru liric: **Boema** de **Giacomo Puccini**
21,15 E dreptul tău!
21,45 Sport Plus
22,25 Știri
22,30 Retrospectiva premiilor APTR 1996
0,25 TVM. Mesager

### PRO TV

7,00 Bună dimineața, Pro TV e al tău!
**10,00 Tânăr și neliniștit** - rel.
**10,45 Academia de poliție** - s.
**(●) 12,15 Fac ce vreau cu viața mea** - dramă, SUA, 1981
**(●) 14,25 Custodia** - dramă, SUA, 1994
**16,00 Tânăr și neliniștit** - s.
16,50 Sens unic
17,00 Știrile PRO TV
**17,30 Lumi diferite** - s.
**18,30 Seinfeld** - s.
19,00 Știrile PRO TV
19,55 Momente de aur ale Jocurilor Olimpice
**(●) 20,00 Încredere zdruncinată** - thriller, SUA,1995
21,50 Știrile PRO TV
21,55 Chestiunea zilei pe scurt
**(●) 22,05 Potopul** - dramă, SUA, 1993
23,50 Știrile Pro TV
0,15 Buletin olimpic
0,30 Rezumat Fotbal Divizia Națională
**1,30 Seinfeld** - s. rel.
**2,00 Fac ce vreau cu viața mea** - f. rel.
4,00 Știrile PRO TV
**4,15 Academia de poliție** - s. rel.

### TV ACASĂ

10,00 Căsuța poveștilor - rel.
10,45 Doctorul casei - rel.
**11,15 Dragoste și putere** - rel.
**11,30 Colombo** - f., rel.
13,30 Ia-mă acasă - rel.
**14,00 Femeia vieții mele** - rel.
**15,00 Milady** - s.
**16,35 Dragoste și putere** - s.
17,00 Desene animate
17,10 Acasă la români - muzică populară
17,15 Acasă la bunica - rețete culinare
**17,30 Trei femei** - s.
18,30 Știrile de Acasă
**19,05 Războiul pasiunilor** - s.
**20,00 90-60-90 Fotomodele** - s.
**21,00 Femeia vieții mele** - s.
**(●) 22,00 Mărturisirea** - dramă, SUA, 1953
23,35 Acasă la români

### ANTENA 1

7,00 Observator
7,55 Aerobic Show
**8,00 Kelly** - s.
8,30 Desene animate
10,00 Știri
**10,10 Spioni juniori** - aventuri, SUA, 1988
**12,00 Aventuri în Miami** - s.
13,00 Știri
**13,15 Eroare judiciară** - dramă, SUA, 1986
**(●) 15,00 Air America** - s.
**16,00 Scandalul** - s.
17,00 Știri
17,15 Divertisment Vouă
**17,20 Casa de pe plajă** - s.
**18,10 Pasărea spin** - s.
19,00 Observator
19,55 Divertisment Vouă
**20,00 Blestemul Panterei Roz** - comedie, Marea Britanie, 1983
22,00 Marius Tucă show
23,00 Observator
23,30 Divertisment Vouă
**(▲) 23,35 Viața în minciună** - dramă, SUA, 1994
**2,00 Rezervația** - s.
**3,00 Camila** - s.

### PRIMA TV

**7,00 Milagros** - rel.
8,00 Taifas
**13,00 Milagros** - s.
14,00 Impact - rel.
14,30 Cinemagia - rel.
**15,00 Viper** - s. rel.
15,55 Clip Art
**16,00 Salvați de clopoțel** - s.
**17,00 Comisarul Rex** - s.
18,00 Focus
19,00 Real TV
19,30 Impact
19,50 Cronica cârcotașului
**(●) 20,00 Dragoste la... prima mușcătură** - comedie, SUA, 1979
**22,00 Aeroportul** - s.
22,50 Cronica cârcotașului
23,00 Impact
**23,30 Comisarul Rex** - s.
0,25 Clip Art
0,30 Focus - rel.

### TELE 7 ABC

7,00 Bună dimineața, România
10,00 Forța destinului - rel.
11,00 Dan Diaconescu în direct - rel.
12,00 Documentar
12,15 Ora unu a venit - rel.
15,30 Tinerețe fără bătrânețe
16,00 Post Meridian
17,00 Dați vina pe Corina
18,00 Primul pas
18,50 Pronosport
19,00 Telejurnal
19,30 Economic ABC
19,45 Gura lumii
20,00 Dan Diaconescu în direct
21,00 Telemedicina
22,30 Ofsaid

### TV ARAD

7,00 Observator
7,55 Aerobic show
**8,00 Kelly** - s.
8,30 Știri TVA - rel.
**9,30 Pantera roz** - ep. 1
10,00 Știri
**10,10 Spioni juniori** - aventuri, SUA
**12,00 Aventuri în Miami** - s.
13,00 Știrile amiezii
**13,15 Eroare judiciară** - dramă, SUA 1986
**15,00 Air America** - s.
**16,00 Scandalul** - s.
17,00 Știri
17,15 Vouă
17,20 Divertisment
18,30 Știri TVA
19,00 Observator
19,55 Vouă
**20,00 Blestemul Panterei roz** - comedie, SUA, 1983
22,00 Marius Tucă Show
23,00 Știri TVA
În continuare program identic cu cel al Antenei 1

### TV INTERSAT

8,55 Deschiderea programului
**9,00 Max Ghick** - s.
9,30 Mistere, farmece și miracole - rel.
**9,50 Preciosa** - s.
10,30 Cartuna show
11,00 Retrospectiva știrilor Intersat - rel.
**11,30 Ți-e teamă de întuneric?** - s.
**(▲) 12,00 Femeia uitată** - f., rel.
**13,30 Când inima așteaptă** - s.
14,00 Camera ascunsă - s.
**14,30 Forțele speciale de elită** - s.
15,30 Underdog show - s.
**16,00 Wrestling** - film
17,30 Săptămâna sportivă arădeană
**18,00 Dulce ispită** - s.
18,45 Știrile Intersat
**(●) 19,30 Voința de a trăi** - s.
21,00 Mistere, farmece și miracole - doc.
**21,20 Preciosa** - s.
**(▲) 22,00 Pasiuni mortale** - film
23,30 Știrile Intersat - rel.
(■) 0,00 Erotica
1,00 Închiderea programului

### HBO

**10,00 Turbo: Power Rangers** - acțiune, SUA, 1997
**11,45 Umbra și întunericul** - thriller, SUA, 1996
**13,30 Temnița roșie** - dramă, SUA, 1997
**15,30 Purgatoriul** - western, SUA, 1999
**17,00 Țapul ispășitor** - acțiune, SUA, 1998
**18,45 Sfera** - SF, SUA, 1998
**21,00 K** - thriller, coprod., 1997
**23,15 Spawn** - s.
**23,45 Toată lumea spune te iubesc** - comedie, SUA, 1996
**1,30 Decepția** - dramă, SUA, 1998

### ATOMIC TV

7,00 Selector
10,00 Reactor - rel.
10,30 Hai Hui - rel.
11,15 Atomix - rel.
14,00 Interactiv
15,30 Proaspete și Fierbinți - hit-uri ale momentului
15,55 Reactor - știrile zilei
16,00 Romanian Top 100 cu Oana - rel.
18,00 Selector
19,00 Atomix
21,55 Reactor - știrile zilei
22,00 Selector
22,30 File de poveste - rel.
23,00 Aria 52
0,00 Insomnia

### RADIO ARAD & RADIO CONTACT (99,1 MHZ)

**5,00 Lupta cu somnul; 9,00 BUNĂ DIMINEAȚA, ARAD!; 11,00-12,00 Tovarășii mei - realizatori Bogdan Popescu Șarpe, Marius Furdui, Ionuț Pohrib; 13,00-14,00 Pulsul zilei - realizator Gabriela Gavrilescu; 15,00 Radio magazin - Deutsche Welle; 16,00-17,00 Contact FM; 18,00-19,00 Muzica pe sufletul tău - realizator Andreea Ionescu; 19,00 Bună seara, Arad! - realizator Sorin Pușcuță; 20,00 Albumul zilei; 21,00 Valori culturale; 22,00 Lumea voastră; 23,00 O fată deșteaptă; 24,00 Contact FM; 1,00 România - Bosnia**

### RADIO PRO FM (92,1 MHz)

**0,00 - 2,00 ZONA LIBERĂ** cu DJ Vasile; **2,00 - 5,00 MUZICĂ; 5,00 - 5,30 BULETIN DE ȘTIRI** la fiecare sfert de oră; **5,30 - 8,00 PRO FM PÂNĂ LA UNU** - cu Nono Semen și Laura Călăceanu; **8,00 - 10,00 PRO FM PÂNĂ LA UNU** - cu Cătălin Lăpușcă; **10,00 - 13,00 PRO FM PÂNĂ LA UNU** - cu Mihai Dobrovolschi; **13,00 - 14,00 13-14 CU ANDREI** - cu Andrei Gheorghe; **14,00 - 17,00 POFTIM PRO FM** - cu Cristian Pavel; **17,00 - 19,00 ARBEMA PREMIUM MUSIC** - cu Cătălin Lăpușcă; **19,00 - 22,00 ASCULTĂ-ȚI MUZICA!** - cu Andi Moisescu; **22,00 - 23,00 SPORT SHOW** - cu Ovidiu Ioanițoaia; **23,00 - 1,00 RONDUL DE NOAPTE** - cu Răzvan Exarhu

### RADIO TIMIȘOARA

**6,00 Ceasurile dimineții; 8,00 Muzică populară cu dedicații; 9,00 Cânt din suflet; 10,00 De zece ori România; 11,00 Gramofon; 12,00 Miez de zi la polul vest; 13,00 Emisiune în lb. germană; 14,00 Emisiune în lb. maghiară; 15,00 Emisiune în lb. sârbă; 16,00 Radio-cocktail; 18,00 Actualitatea radio; 18,10 România 2000 plus; 19,00 Radiojurnal; 19,15 Civica; 20,05 Conexiuni rock; 20,50 Călătorie în lumea poveștilor; 21,00 Curierul de seară. Știri**: 6,00; 7,55; 9,00; 11,00; 12,50; 17,00; 20,00; 21,00; 21,55. **Radio Jurnal**: 7,00; 16,00; 19,00.

### RADIO SEBIȘ

**6,00 - 8,00 Detașamentul de trezire; 8,00 - 9,00 Cântă-mi lăutare** - muzică populară; **9,00 - 10,00 Alo, tu alegi!; 10,00 - 12,00 Cafeaua de zece; 12,00 - 13,00 La porțile dorului** - muzică populară; **13,00 - 14,00 FM-ul de prânz; 14,00 - 15,00 Poesis; 15,00 - 16,00 Astăzi te sărbătorim** - muzică populară și dedicații muzicale; **16,00 - 18,00 După patru; 18,00 - 19,00 Telefonul cu butoane; 19,00 - 20,00 La mulți ani!** - dedicații muzicale; **20,00 - 22,30 Pas montan; 20,30 - 21,00 Secretele vieții; 21,00 - 23,00 Fotbal Club 21** - talk-show; **23,00 - 24,00 Ascultă și tu!; 0,00 - 2,00 92,1 Insomnii; 2,00 - 6,00 Nocturna muzicală**

# PETRE ROMAN ESTE CONVINS CĂ „NOI, TOȚI CETĂȚENII ROMÂNIEI, PUTEM!"

*Expresia din titlu a fost rostită în discursul lui Petre Roman la Convenția Națională Extraordinară a Partidului Democrat, care l-a desemnat candidat la Președinția României. Discursul a fost structurat pe mai multe capitole, cuprinzând starea de fapt a tuturor domeniilor societății românești și a fost „pigmentat" mai mult cu imperative decât cu promisiuni. Redăm succint ideile exprimate de către liderul PD.*

### ■ „ȚARA, AZI": „IMAGINEA VIE A NEPUTINȚEI ȘI NEPĂSĂRII"

„... Aceste milioane de cetățeni ai României sunt imaginea vie a neputinței și nepăsării care și-au făcut loc în politica românească. Oameni politici și partide se complac în această situație, se mulțumesc cu propriile lor vorbe sau gesturi, a căror destinație este doar imaginea de pe ecranele televizoarelor, iar nu nevoile reale ale oamenilor.

### ■ „CONDUCEREA ȚĂRII": „... INCAPABILĂ SĂ INTRODUCĂ ȘI SĂ APLICE LEGI CORECTE"

„Fără înțelegerea și sprijinul oamenilor, politica sună a gol, cum s-ar spune în popor «bate apa-n piuă». Conducerea țării are absolută nevoie să fie sinceră. Ea poate fi astfel și viguroasă, chiar tăioasă"...

„Conducerea politică ce se mulțumește cu o bunăstare acumulată de câțiva «descurcăreți», iar pentru cei mulți cu o bunăstare «la Sfântu' Așteaptă» este o conducere nedreaptă. În momentul istoric deosebit de prielnic al drumului României către Uniunea Europeană, o conducere a țării incapabilă să introducă și să aplice legi și reguli corecte și egale pentru toți trebuie evitată și respinsă hotărât. Căci sensul reformei, rostul drumului nostru către lumea europeană dezvoltată este unul singur: atingerea bunăstării și siguranței printr-o economie care funcționează în toate sectoarele ei, cu locuri de muncă corect plătite pentru toți cei dornici să muncească stăruitor."

● **După ce explică ce înseamnă astăzi a conduce țara** („angajament total pentru ca instituțiile statului să fie ferme și corecte...") **Petre Roman delimitează sarcinile președintelui țării în contextul acestei conduceri:** „A preîntâmpina și prevedea evenimentele este sarcina președintelui; astfel, prin acțiune corespunzătoare, evenimentele vor fi ce dorim noi, iar nu ce doresc alții."

● **Ca un argument în sprijinul afirmației „cred că sunt cel mai bun pentru a fi președintele României", Petre Roman afirmă că** „în întreaga mea carieră de om politic am fost preocupat și m-am pronunțat pentru o capacitate puternică de apărare a țării noastre. Înlăturarea amenințărilor reale la adresa suveranității, independenței și integrității naționale este misiunea constituțională de prim rang a președintelui" **(Deși a fost „preocupat" de capacitatea de apărare a țării, Petre Roman nu a reușit să împiedice decimarea bugetului Apărării, care a dus la demisia și plecarea din partid a lui Victor Babiuc, fost ministru PD al Apărării. Aceasta, deși era președinte al Senatului, al doilea om în stat. Poate că dacă va fi primul, va reuși să evite situații de acest gen).**

### ■ „ANGAJAMENT": „...SĂ FII CURAJOS CU PROPRIUL TĂU POPOR"

„Nu este ușor să fii curajos cu dușmanii, iar România n-a prea avut dușmani de mâna a doua, dar e mai greu să fii curajos cu propriul tău popor, spunând adevărul despre starea națiunii." **(Petre Roman s-a angajat să spună crudul adevăr și l-a spus, în calitate de candidat. Cât despre un președinte, acesta trebuie să facă mai mult decât să rostească adevărul despre starea națiunii, adică să dorească să o schimbe, dacă aceasta este catastrofală).**

### ■ „FAMILIILE": „MIEZUL RECONSTRUCȚIEI FIINȚEI NAȚIONALE"

„Astăzi sărăcia extremă atinge 500.000 de familii din țara noastră, care au nevoie de ajutor social. Astăzi sărăcia din țara noastră lovește nu doar unele familii sau mici colectivități. Astăzi sărăcia invadează zone întregi, îndeosebi în orașele în care existau printr-o singură întreprindere (...) Familiile sunt miezul reconstrucției ființei naționale. Avem răspunderea de a le întări atunci când situația lor se degradează. Politicile privind familia sunt organic legate de toate măsurile de securitate socială: sănătate, educație, locuințe, pensii. Fără familii puternice nu putem vorbi despre coeziune și eficiență socială. De aceea propun crearea Ministerului Mamei, Familiei și Copilului (...) Acum este timpul să propunem dublarea alocației pentru copii și măsuri speciale pentru familiile cu un părinte, familii de șomeri sau familii de pensionari." **(Dublarea alocației pentru copii a fost susținută, ba, chiar și promisă de către alții. Ce folos, dacă toate cheltuielile legate de întreținerea unui preșcolar sau școlar se vor tripla?)**

### ■ „TINERII": „... DRAPELUL CULTURII NAȚIONALE"

„Generațiile de tineri de azi vor prelua drapelul culturii naționale" **(Sperăm că nu prin editarea de manuale alternative, în care se minimalizează sau de-a dreptul se blasfemiază istoria, cultura, adevărul).**

### ■ „AUTORITATEA LEGII": LICHIDAREA HOȚIEI!

„După Revoluție, multe lucruri au devenit mai complicate, mai dificil de realizat cu excepția cel puțin a unuia: hoția. A fost și este simplu ca pe căile corupției să înșeli statul și cetățenii. Un astfel de abuz nu poate fi acceptat și trebuie lichidat. Va trebui să restabilim de îndată autoritatea legii și a instituțiilor statului."

### ■ „INVESTIȚII ȘI LOCURI DE MUNCĂ": PROMISIUNI

„Promisiunea noastră este: știm care sunt prioritățile economice, știm care sunt nevoile sociale, știm cum să procedăm pentru a le realiza și îndeplini." **(PD-ul a știut toate aceste lucruri timp de patru ani, cât s-a aflat la guvernare. Dacă va fi iarăși la guvernare în cadrul unei coaliții, ce garanții avem că va putea îndeplini aceste priorități? Ce garanții avem că PD-ul nu va fi obligat iarăși să se supună algoritmului?)**

### ■ „STATUL DE DREPT": LEGISLAȚIA INSTABILĂ ȘI CONTRADICTORIE

„Instituțiile statului, justiția, sunt departe de a fi realizat cadrul pentru instaurarea statului de drept în România. Mă gândesc cu îngrijorare la faptul indiscutabil că legislația noastră este în multe privințe instabilă și contradictorie. Este mai necesar ca oricând să redăm statului de drept în România conținutul său firesc. Abuzurile, tergiversările actului de dreptate, influența politicului în justiție sunt fapte care au dat cetățenilor sentimentul că legea nu este egală pentru toți. În aceste condiții, statul de drept apare în societatea românească ca o realitate îndepărtată și nedefinită. Încă o dată, angajamentul meu este pentru restabilirea actului de justiție în drepturile sale constituționale.

Într-o țară în care legea este egală pentru toți, corupția e stăpânită de lege, iar nu invers. Către aceasta vom tinde."

### ■ „POLITICA": CREZ ȘI ACȚIUNE

„În această campanie electorală a venit vremea să urmărim ceea ce oamenii politici fac, iar nu doar să ascultăm ceea ce spun. Unii dintre ei s-au camuflat în democrație, în promotori ai economiei de piață. În realitate, urmăresc cucerirea puterii pe care apoi o pot utiliza altfel decât conform cu ceea ce ei sunt și gândesc în fapt." (Fără comentarii!)

### ■ „INTERESUL NAȚIONAL": IEȘIREA DIN SUBDEZVOLTARE

„Obiectivele care definesc sfera interesului național sunt: scoaterea României din starea de relativă subdezvoltare și modernizarea ei; parcurgerea cu succes a procesului de aderare la Uniunea Europeană. (...) Vom îndeplini programul dezvoltării României în mandatul anilor 2001-2004, nu pentru că vrem să câștigăm voturile compatrioților noștri, ci pentru că așa este drept să facem (...) Nu vom cere noi sacrificii populației; ele au fost deja prea multe" **(Nu putem să nu ne amintim de cele 200 de zile de pomină ale CDR, formațiune cu care PD-ul este la guvernare și - mai ales - de ceea ce a spus Emil Constantinescu, președintele României, care a fost susținut în turul doi de către Petre Roman: „a venit vremea ca noi să ne sacrificăm"...**

**Oricum, nu vrem să producem dezbinare, pentru că dorim cu toții ceea ce dorește Petre Roman în penultimul „capitol" al discursului său, adică...)**

### ■ „UNITATE!"

„Dezbinarea este un vechi blestem al românilor. În perioade de schimbare, dezbinarea este principala sursă a stagnării sau chiar a întoarcerii spre trecut. Pentru unii, dezbinarea a fost și va rămâne sursa principală de putere. Putere folosită egoist și împotriva interesului național (...) Credința în România este chiar mesajul principal al unui bun președinte. Dacă românii cred în România, vor fi uniți și nimeni și nimic nu-i va dezbina!" **(Așa să ne ajute Dumnezeu, am spune noi, adăugând că Petre Roman ne face - declarativ - părtași la conducerea țării:)** „Să avem curajul și înțelepciunea de a conduce această țară a sufletului și iubirii noastre, cerând ocrotirea Bunului Dumnezeu și știind neabătut că lucrarea lui Dumnezeu devine realitate prin munca noastră. Lucrând împreună, ca o comunitate în care există un loc și o șansă pentru fiecare, ne vom regăsi ca națiune. Privesc către voi și văd un îndemn: «EL poate!» Iar eu spun: Noi putem! Noi, toți cetățenii României, putem!"

**SIMION TODOCA**

## După o vară agitată

# SCENA POLITICĂ ROMÂNEASCĂ S-A AȘEZAT

**(Urmare din pagina 1)**

**– Totuși, în PNL există și un ghimpe: Decebal Traian Remeș...**

– Mișcarea lui Remeș, dictată probabil de la Cotroceni, este una extrem de firavă și care mai mult ajută PNL-ul, decât îl dărâmă. Remeș nu este nici un lider autentic și cu atât mai puțin un urmaș al Brătienilor. Problema este alta: CDR 2000 ar dori să asimileze un mic partid liberal, coordonat de Remeș, care să stârnească o veritabilă confuzie în rândul electoratului și să împartă voturile PNL-ului.

Așa stând lucrurile, rămâne să vedem cum se vor salva adepții lui Remeș de la ridicol, deoarece Quintus n-a cerut niciodată demisia ministrului de Finanțe, ci doar i-a solicitat premierului Isărescu să și-l asume în Guvern. Liberalii îi vor retrage cât de curând sprijinul politic și Mugur Isărescu va fi obligat, fie să-l ia în brațe (asumându-și toate eșecurile lui Remeș), fie să-l arunce în neantul din care a venit.

**– ApR-ul?**

– Meleșcanu plătește prețul naivității sale. Până acum, ApR-ul a fost ținut sub perfuzii de către Cotroceni...

**– Era în moarte clinică?**

– Ceva de genul ăsta... Teodor Meleșcanu ar trebui să uite din măririle cotroceniste și să purceadă la reorganizarea partidului. Are oameni de valoare în teritoriu, dar staff-ul central nu se mai cunoaște. Efectiv, în acest moment nu mai știm cine face parte din conducerea partidului și cine a plecat...

**– PD-ul numai ce a avut Convenția Națională...**

– PD-ul a desfășurat o Convenție în stil american. L-a lansat pe Petre Roman în cursa cotrocenistă și, probabil, va continua să critice Guvernul, deși face parte integrantă din acesta. Au la dispoziție și un berbec roman, spărgător de... gherete (l-am numit pe Traian Băsescu), care le va ridica nivelul electoral. Totuși, în viitor am putea asista la o bipolizare a partidului, deoarece trăim pe malurile Dâmboviței și nu știm cât va mai accepta Traian Băsescu să ia umbră de la parasolarul lui Petre Roman...

**– Ajungem și la PDSR...**

– Nu în ultimul rând! PDSR-ul nu cunoaște convulsii interne, dar trebuie să-și modifice discursul electoral în funcție de situația actuală. Pe de o parte asistăm la o creștere electorală a PNL-ului și la apariția lui Theodor Stolojan în cursa pentru Cotroceni, iar pe de altă parte, partidul lui Ion Iliescu atrage voturi din zona populației care se zbate în sărăcie. N-avem de-a face cu neocomunismul, ci cu sărăcia. Așa se face că discursul PDSR-ului face o alonjă necesară înspre stânga...

**– PRM-ul are și el un electorat-captiv...**

– Așa este! Numai că, deși va obține un scor electoral destul de bunicel, PRM-ul riscă să nu fie invitat la noua guvernare. Dacă va câștiga stânga, atunci vor obține câteva posturi de mâna a doua și:.. cam atât! În contrapartidă, UDMR-ul este cât se poate de pragmatic. Probabil că maghiarii din România vor veni cu propriul candidat la Cotroceni, pentru ca înainte de turul al doilea să-și vândă voturile cât mai bine.

**– PSDR-ul?**

– Din PSDR n-a mai rămas decât blazonul. Este bună apropierea lor de PDSR, deoarece pentru săracii români (majoritari din punct de vedere electoral) nu va conta prea mult nici Internaționala Socialistă, nici UE și nici NATO, ci va conta un trai mai bun.

**– Mugur Isărescu va candida pentru Cotroceni?.**

– Cred că da! Deși face un joc feciorelnic, premierul își face campanie pe banii publici. Din punct de vedere moral, ar trebui fie să demisioneze, fie să renunțe la candidatură. Altfel, pe timpul campaniei electorale riscăm să nu mai avem premier. Așa, Mugur Isărescu evită o confruntare directă, dar își speculează din plin poziția.

# ALEXANDRU IERCOȘAN ESTE NOUL PREȘEDINTE INTERIMAR AL ANCD ARAD

## Grigore Doboș a demisionat din funcția de vicepreședinte

Consiliul Județean al Reprezentanților ANCD Arad a hotărât, sâmbătă, să numească o nouă conducere interimară: Alexandru Iercoșan - președinte, Teodor Sava și Liviu Ilioni - vicepreședinți, Florica Julan - secretar. Din Colegiul Politic mai fac parte domnii Rus Augustin, Toma Teodor și Matiș Valer.

Rezultatele votului au fost anunțate de Petre Râpeanu, secretar al ANCD, care a fost mandatat să reprezinte conducerea centrală a partidului. Prezența lui Petre Râpeanu s-a datorat lipsurilor organizatorice care au urmat demisiei președintelui filialei din Arad, Sorin Cristian Ilea.

Încă de la începutul conferinței de presă, Grigore Doboș și-a anunțat demisia din funcția de vicepreședinte al partidului, motivând gestul său prin faptul că ședința a fost nestatutară și prin urmare nu mai are ce căuta în partid.

Râpeanu a confirmat existența unei prevederi statutare care cere prezența la ședință a 2/3 din membri, dar a considerat că ședința „a încălcat litera, nu și spiritul statutului." Conform acestei prevederi, doar prima ședință a fost statutară, iar membrii prezenți în sală sunt de fapt singurii care mai frecventează ședințele partidului.

Negocierile la nivel central în cadrul CDR 2000 se vor încheia luni, ANCD urmând să obțină șapte locuri eligibile la nivel național. Râpeanu a precizat că, deși uzanța prevede ca președintele partidului să candideze la București, este posibil ca Victor Ciorbea să candideze într-o altă circumscripție electorală, probabil la Timișoara.

**FLAVIUS GHENDER**

# PREGĂTIRI PENTRU DESCHIDEREA ANULUI UNIVERSITAR 2000/2001, LA UNIVERSITATEA DE VEST „VASILE GOLDIȘ" ARAD

Anul universitar 2000/2001 reprezintă trecerea în a doua decadă de existență a Universității de Vest „Vasile Goldiș" Arad. Dacă primii zece ani de funcționare au reprezentat o etapă de structurare și statutare a vieții academice, în anul universitar 2000/2001, universitatea arădeană se prezintă ca o instituție de învățământ superior matură, parte componentă a sistemului național de învățământ superior. În acest sens, se remarcă faptul că Universitatea de Vest „Vasile Goldiș" a fost acreditată definitiv de Guvernul și Senatul României, având și patru facultăți, respectiv Facultatea de Drept, Facultatea de Marketing, Management, Informatică, Facultatea de Medicină Stomatologică și Facultatea de Educație Fizică și Sport, acreditate definitiv.

Din punct de vedere al ofertei educaționale, planul de învățământ pentru anul universitar 2000/2001 cuprinde un număr de opt facultăți, 17 colegii universitare, o școală postliceală cu zece specializări și primul liceu particular din Arad cu cinci specializări, acoperind un spectru larg din cerințele actuale ale pieții muncii din România. În acest context, se remarcă noile facultăți și specializări care iau ființă în anul universitar 2000/2001. Ne referim aici la Facultatea de Biologie, la Colegiul Universitar de Contabilitate, Informatică și Gestiune și Colegiul Universitar de Conducerea Unităților Comerciale și de Turism, ambele din cadrul Facultății de Marketing, Management, Informatică, la specializările din cadrul Facultății de Medicină Generală, respectiv Medicină Holistică și Terapii Complementare, Bioinginerie Medicală, Colegiul Universitar Sanitar (Nursing), Colegiul Universitar de Profilaxie și Colegiul Universitar de Cosmetică Medicală.

Și în domeniul Medicinei Stomatologice, se remarcă înființarea de noi sopecializări cum ar fi Colegiul Universitar de Asistenți Medicali și Colegiul Universitar de Prevenție Stomatologică.

Răspunzând cerințelor dezvoltării pieței muncii, s-au promovat noi specializări în cadrul Facultății de Științe Umanist - Creștine și al Facultății de Științe Politice. Astfel, se remarcă specializările Studii Europene - Limbi moderne și Biblioteconomie - Limbi moderne din cadrul Facultății de Științe Umanist - Creștine și specializările Psihologice, Comunicare și Relații Publice și Psihopedagogie Specială din cadrul Facultății de Științe Politice.

Școala Postliceală, la ale cărei cursuri, conform cu legislația în vigoare, se pot înscrie și absolvenții de liceu care nu au promovat examenul de bacalaureat, oferă, în anul universitar 2000/2001, noi specializări, foarte atractive, din care amintim Asistent medical, Broker, Agent comercial și Agent operații expediție și transport intern și internațional.

Din punct de vedere al sistemului de învățământ, acesta este structurat în Sistemul European de Transfer al Creditelor de Studii (ECTS), universitatea arădeană fiind și singura universitate din România cu drept de a organiza cursuri sub auspiciile Federației Europene a Școlilor Superioare (FEDE). În acest fel, se asigură absolvenților recunoașterea diplomelor în statele Comunității Europene, precum și mobilitatea pe durata efectuării studiilor.

Ca o altă noutate menită a ridica nivelul procesului de învățământ practicat în Universitatea de Vest „Vasile Goldiș", dar și de a asigura studenților un climat universitar cât mai adecvat mileniului III, începând cu anul universitar 2000/2001, universitatea arădeană va beneficia de un post de radio și TV propriu.

Iată câteva din argumentele care fac ca oferta educațională a Universității de Vest „Vasile Goldiș" Arad pentru anul universitar 2000/2001, să fie una atractivă.

Având în vedere rezultate deosebit de bune înregistrate la prima sesiune de admitere din luna iulie, precum și în ideea de a oferi absolvenților de liceu promoția 1999/2000, și nu numai, o nouă șansă, Universitatea de Vest „Vasile Goldiș" organizează o nouă admitere în data de 2 septembrie 2000. Specificând că admiterea se face pe baza mediei obținute la examenul de bacalaureat, mai trebuie menționat că relații suplimentare se pot obține la secretariatele facultăților, la Rectoratul universității sau la Centrul Universitar de informare, tel. 057. 280433.

**BIROUL DE PRESĂ AL UNIVERSITĂȚII DE VEST „VASILE GOLDIȘ"**

**La Sântana**

# ELEVII NEMȚI SE PREGĂTESC PENTRU UN NOU AN ȘCOLAR

Nu mică a fost surpriza noastră când, trecând prin Sântana, am observat copii care se îndreptau spre școală, deși ceilalți colegi ai lor se află încă în vacanță. Este vorba despre cei care vor să se înscrie în clasa I a secției germane și care sunt ajutați, sub îndrumarea cadrelor didactice, să-și împrospăteze și să-și aprofundeze cunoștințele de limba germană. Ca să păstreze atmosfera de vacanță, cadrele didactice se străduiesc să dea acestor activități libere aspect de joacă, înarmându-se cu multe jucării, organizând jocuri distractive în clasă sau parc. Tot în aceste zile își reîncepe activitatea și trupa de teatru german, sub îndrumarea doamnei profesoare Ingeborg Böhnnger, care a venit din Germania și își va petrece al doilea an ca oaspete, predând limba germană maternă la clasele V-VIII.

Școala cu clasele I-VIII nr. 1 Sântana este singura școală din mediul rural care are, începând de la grădiniță și terminând cu clasa a VIII-a, clase cu predare în limba germană, instruite și educate de cadre didactice calificate. Chiar în acest an școlar vor preda la aceste clase trei cadre didactice noi: Monica Kulcsar (educatoare), doctor în chimie Brzoska Wolfgang, venit deasemenea din Germania și domnișoara Monika Dumitrescu, la fizică.

Ca rod al colaborării cu școli și instituții din Germania, școala se bucură de o dotare materială deosebită și de posibilitatea cadrelor didactice și a elevilor de a face excursii, schimburi culturale, activități de perfecționare în Germania.

Secția germană este frecventată atât de elevi de naționalitate germană, cât și de naționalitate română, care începând de la grădiniță au posibilitatea să-și însușească temeinic limba germană. Învățarea limbii germane nu se face în detrimentul limbii române, ci dimpotrivă se pune accent deosebit pe învățarea limbii române, pe pregătirea elevilor pentru participarea la concursuri, serbări școlare etc. Bineînțeles, începând cu clasa a III-a, elevii studiază și engleza ca limbă străină, această pregătire lingvistică fiindu-le mai târziu de un real folos pe piața muncii. Nu trebuie să observăm decât în Sântana întreprinderi care angajează cu prioritate cunoscători de limba germană: Elektrokontakt România SRL, cu sute de locuri de muncă, Firma de parchet „Oster" și numeroase alte firme private.

**N. COJOCARU**


BTR

**BANCA TURCO ROMÂNĂ - SUCURSALA ARAD**

***Arad 2900, Piața A. Iancu nr. 13, România***

**Dobânzi pentru depozite la termen**

| Valută | 1 lună | 3 luni | 6 luni | 9 luni | 12 luni | Suma minimă | |
|---|---|---|---|---|---|---|---|
| | | | | | | Persoane juridice | Persoane fizice |
| ROL | 34 | 35 | 34 | 33 | 33 | 25.000.000 | 5.000.000 |
| USD | 6,25 | 6,50 | 6,75 | - | 7,10 | 3.000 USD | 500 USD |
| DEM și EURO | 4,0 | 4,20 | 4,50 | - | 4,70 | *3.000 USD | *500 USD |

***Avantaje:***

- Dobânzile sunt fixe pe toată perioada depozitului
- Comisioanele pentru deschiderea și retragerea unui depozit la termenul stabilit: 0%

**Certificate de Depozit la Purtător cu Parolă**

| | LEI | USD | DEM |
|---|---|---|---|
| 1 lună | 34 | 6,75 | 4,5 |
| 3 luni | 35 | 7,00 | 4,7 |
| 6 luni | 34 | 7,25 | 5,0 |
| 9 luni | 33 | 7,50 | 5,2 |
| 12 luni | 33 | 7,80 | 5,5 |

***Avantaje:***

- Comisioane pentru cumpărare și răscumpărare: 0%
- La răscumpărare înainte de termen se primește 60% din dobândă, în funcție de perioada de deținere
- Valoarea certificatului poate fi aleasă de către dvs.
- Puteți alege termene fixe sau orice alt termen
- Pot fi cumpărate fără a avea cont în bancă

***Pentru informații suplimentare, sunați la 214.422; 254.844.***


# MANDATUL NEGRU

(Urmare din pagina 1)

Angajații lor, care până în 1996 duceau un salariu acasă și plăteau pentru acest salariu impozit statului, au îngroșat rândurile șomerilor. Mediul de afaceri care începuse să funcționeze în 1996, a devenit, cu fiecare an care a trecut, tot mai ostil. Privatizarea, de care s-a făcut atâta caz în acești ani, condusă nemijlocit de către țărăniști, i-a făcut oameni doar pe președinții F.P.S.-ului și pe apropiații lor. Aceștia, cu siguranță, nu mai trebuie să muncească în următoarele câteva decenii. Nici ei, nici familiile lor... În rest, populația României n-a simțit în nici un fel efectele „benefice" ale mult trâmbițatului proces de privatizare. Nu tu locuri de muncă, nu viață mai bună, nu speranțe de viitor.

Țărăniștii și compania lasă în urma lor doar sărăcie lucie și o debandadă cum această țară nu a mai cunoscut. România de azi este mult mai săracă și mai tristă decât în urmă cu patru ani.

De ce să mai faci politică, de ce să-i mai încurci pe bieții alegători, invitându-i să te mai voteze, când rezultatele sunt acelea pe care le vedem (și le trăim) zilnic? Cui folosește o astfel de politică a haosului și incompetenței în afara unui grup hrăpăreț de profitori fără scrupule? Populației României, în nici un caz.

Indiferența față de cetățeanul de rând a fost dusă în acești patru ani până la cote aberante. Ca și cum populația României, n-ar fi fost chinuită destul în ultimii patru ani, ultimul val de scumpiri vine să îngroape ultimele speranțe de mai bine ale omului de rând, de soarta căruia nimeni nu mai pare interesat. E un mister pentru majoritatea românilor cum vor izbuti să-și plătească în iarna care vine cheltuielile la întreținere, cum vor supraviețui sub avalanșa prețurilor demențiale care-i duc la disperare. Dar cui îi pasă de necazurile și suferințele unui popor întreg? În nici un caz actualilor guvernanți, al căror mandat se termină într-o indiferență nemaiîntâlnită pentru românul de rând. Și, culmea, guvernanții, în frunte cu țărăniștii, își imaginează că, încă, în ciuda haosului pe care-l lasă în urmă, îi mai pot păcăli pe oameni să le mai dea votul... Or avea românii multe defecte, dar proști nu sunt. Mandatul negru, catastrofal al actualei puteri se termină, în sfârșit, și nimeni nu-și mai dorește un alt mandat negru.

**Primim spre publicare**

# SALARIILE CONDUCERII C.A.S.-SĂ FIE FĂCUTE PUBLICE

*DOMNULE DOREL ZĂVOIANU,*

Vă știm că întotdeauna doriți să aflați ADEVĂRUL, și noi dorim să aflăm ADEVĂRUL, de aceea dorim neaparat să se publice în presă salariile membrilor Consiliului de administrație de la CASA ASIGURĂRILOR DE SĂNĂTATE. Dorim acest lucru deoarece sunt banii noștri, pe care-i plătim lunar și dorim să știm ce se face cu ei deoarece în spitale nu se asigură minimum de condiții necesare pentru îngrijirea bolnavilor în timp ce directorul și ceilalți membri ai Consiliului de administrație au salarii de zeci de milioane. Faceți public salariul brut sau net pe luna iulie sau august așa, frumos, în ordinea descrescândă, după funcții.

Domnule Zăvoianu, cerem insistent să se facă lumină în acest sens și să se mai lase secretele în această privință, că sunt bani publici.

Vă mulțumim pentru omenie și corectitudine.

***Un grup numeros de cetățeni din jud. Arad***

## În Podgoria Aradului

# SECETA TRANSFORMĂ STRUGURII ÎN... STAFIDE!

### Recoltatul a început cu o lună mai devreme

**Miroase a must proaspăt stors din teasc în Podgorie. Sub mângâierea crengilor de nuc, îngălbenite înainte de vreme, un podgorean gustă din licoarea tulburelului ameţitor. Un uliu rebel dă târcoale dealului pârjolit de caniculă. Lăsând în urmă nori de praf, un cârd de oi traversează drumul spre umbra unei liziere. În urma lor, cu limba scoasă, un dulău ciobănesc păşeşte, clătinându-şi alene capul. Îl urmează îndeaproape doi măgari, cu sarcina în spinare. Nu adie nici o pală de vânt, ceea ce face aerul aproape irespirabil. Urcăm cu greu panta dealului, printre parcelele de vie de la marginea localităţii Păuliş, unde recoltatul strugurilor e în toi.**

*Zilierii de la „BARAŢCA" sunt, în majoritatea lor, tineri. Ana Roşu are doar 15 anii*

#### LA RECOLTAT... STAFIDE!

„Lucrez în Podgorie din 1961, dar niciodată nu am început recoltatul strugurilor de vin atât de devreme. Cu toate că în mod normal Pinot-ul îl recoltam în octombrie, anul acesta am început să-l strângem în a doua jumătate a lunii august. Căldura excesivă din această vreme a grăbit coacerea strugurilor, iar de câteva zile ne creează mari probleme, uscându-i", spune Bujor Zărie, şeful fermei nr. 2 al S.C. VITI-VINICOLA „BARAŢCA" S.A. Lipsa ploilor şi-a spus cuvântul, transformând boabele în stafide. Mult mai dulci, dar în acelaşi timp mult mai uşoare, fapt ce generează mari pierderi cantitative. „În vară, se arăta o recoltă foarte bună, cum n-am mai avut de ani de zile. Speram să obţinem peste 6.000 kg la hectar, dar acum dacă scoatem 4.000, e bine", precizează şeful fermei. Până în ziua documentării noastre, cei 45 de zilieri recoltaseră la ferma 2 peste 85 de tone de struguri.

#### ZILIERI ÎN PODGORIE

În ciuda faptului că judeţul Arad ocupă un loc fruntaş la capitolul şomeri, nici anul acesta nu am întâlnit printre zilierii din podgorie arădeni. Majoritatea lor provin din Moldova, dar şi din Maramureş, Satu Mare şi Bistriţa Năsăud. Nu mai puţin de 500 lucrează în această perioadă la recoltatul strugurilor de la „BARAŢCA". Ei primesc trei mese pe zi, au cazarea asigurată şi 50.000 de lei pe zi. Pentru toate acestea, trebuie să recolteze circa 350 kg struguri zilnic. Unii zilieri şi-au făcut la BARAŢCA un fel de loc de muncă stabil, venind aici de ani de zile. Marius Dârvariu are 26 de ani, este din Lişna - Botoşani şi este al şaselea an consecutiv de când vine la muncă la ferma 2 din Păuliş. „După ce am terminat 10 clase, m-am calificat lăcătuş-mecanic şi am lucrat la Combinatul siderurgic Hunedoara. În '94 am fost pus pe liber şi am început să caut de lucru prin ţară. Am ajuns la BARAŢCA, mi-a plăcut şi am rămas aici", spune Marius. El îşi petrece circa şase luni din an la Păuliş, iar cu banii obţinuţi se întoarce în Moldova pentru a-şi ajuta familia. Anul acesta n-a venit singur. Şi-a adus cu el încă trei fraţi mai mici, care vor deveni, probabil, „clienţi" permanenţi ai fermei din Podgorie. Referitor la munca pe care o face, Marius ne-a spus: „Nu-i greu, că ne-am obişnuit."

#### LA 15 ANI - 10 ORE DE MUNCĂ, ZILNIC

Zilierii din Podgorie lucrează zilnic între 7 şi 18, cu o pauză de o oră la amiază. Muncă nu tocmai uşoară, când afară sunt 35-40 de grade! Pe unul din rândurile de vie am întâlnit-o pe Ana Roşu, din localitatea Slobozia, jud. Iaşi, cea mai tânără culegătoare. Ea are doar 15 ani şi la toamnă trece în clasa a IX-a. „Soră-mea, Ştefania, a fost şi anul trecut aici şi de-o săptămână m-a adus şi pe mine. La început a fost mai greu, dar m-am obişnuit. Dacă n-ar fi aşa de cald, ar fi mult mai uşor", ne-a spus fata. Am întrebat-o ce-o să se facă dacă începe şcoala? „Lipsesc o lună de zile şi merg din octombrie, dar nu renunţ", ne-a spus Ana. Cu banii obţinuţi vrea să-şi cumpere „de-ale şcolii şi ceva haine".

#### CU DOUĂ LUNI MAI DEVREME

La ferma 2, strugurii se recoltează manual, în bidoane de 60 de litri, apoi sunt goliţi în containere de plastic şi transportaţi cu tractoarele la teasc. „Dacă în alţi ani recoltatul se finaliza în luna noiembrie, datorită coacerii forţate, anul acesta cred că-l vom încheia în a doua jumătate a lunii septembrie", a mai spus Zărie.

#### DECLIN CONTINUU, DE UN DECENIU...

Dacă în 1990 „BARAŢCA" avea 1.500 ha de vie pe rod, anul acesta suprafaţa exploatată s-a redus la 600 de ha. Cauzele sunt multiple şi reflectă oarecum situaţia generală a economiei româneşti, în declin continuu după 1989. Concomitent cu reducerea suprafeţelor plantate cu vie pe rod, s-a redus şi numărul angajaţilor, ajungând în prezent la doar 70. Legea 18/1991, ale fondului funciar, modificată prin Legea 169/1997 şi Legea 1/2000, zisă „Lupu" au contribuit din plin la situaţia nu tocmai „roz" a S.C. „BARAŢCA" S.A. În proporţie de 90 la sută, contractele de locaţiune ale celor care au vii în perimetrul societăţii expiră în această toamnă. În aceste condiţii, oamenii au două variante: ori să-şi lucreze singuri viile retrocedate, ori că încheie noi contracte, de arendă, cu „BARAŢCA". A doua variantă, care ar fi cea mai plauzibilă, e posibilă numai în măsura în care noii proprietari vor primi titlul de proprietate sau procesul-verbal de punere în posesie. „Din discuţiile cu oamenii, majoritatea vor să lucreze cu noi ville pe care le vor primi, într-o formă asociativă sau alta. Este singura modalitate de păstrare a ceea ce este bun, dar şi de refacerea suprafeţelor rămase pârloage. Acest lucru se va putea face însă numai prin atragerea capitalului străin, ştiut fiind că înfiinţarea unui singur hectar de vie costă circa 250 milioane de lei", ne-a spus Geza Bala, directorul S.C. VITI-VINICOLA BARAŢCA S.A. El a mai precizat, în acest sens, că sunt deja oferte din Italia, Franţa, Germania şi Ungaria. Se aşteaptă însă rezolvarea situaţiei juridice a terenurilor cu vii din Podgorie.

*„Am pierdut, în trei zile, aproape jumătate din producţie", spune Bujor Zărie*

#### RECOLTA ÎMJUMĂTĂŢITĂ...

Referindu-se la seceta din această vară, directorul Bala ne-a spus că săptămâna trecută temperatura măsurată la un metru de sol era de... 57°C! „Fapt ce a dus la o deshidratare totală a ciorchinilor şi pe alocuri uscarea totală a butucilor de vie. Am pierdut până acum sute de tone de struguri, în special în parcelele în pantă, cu straturi subţiri de sol fertil. Pierderile vor duce la obţinerea a doar jumătate din producţia scontată", a precizat Bala.

#### SE „CONTABILIZEAZĂ" EFECTELE SECETEI

Pentru stabilirea efectelor dezastruoase ale secetei, directorul Bala a convocat, săptămâna trecută, o comisie formată din specialişti de la Direcţia Agricolă, împreună cu agenţii agricoli de la primăriile din Podgorie şi reprezentanţi ai finanţelor arădene...

**FLORIN TRUŢ**
Foto: **ŞTEFAN MATYAŞ**

---

**La Covăsânţ** Retrocedarea pădurilor generează conflicte

# SCANDAL CU... CIOTURI LA „BALTA CU RĂCHITĂ"!

Ne-a sosit la redacţie o scrisoare semnată „Consiliul de Administraţie al Societăţii Stejarul" din Covăsânţ, în care se arată că din pădurea particulară de pe raza comunei au început să se taie copaci. „În 9 iulie 1999 consiliul de administraţie a fost informat că s-a început să se ducă lemne din pădurea particulară, şi luând putut să nu ţinem cont de ea, fiindcă faptul în sine - tăierea arborilor din pădurile oamenilor - nu poate fi neglijat. De la Gheorghe Anghel - actualul preşedinte al societăţii „Stejarul" (fostul preşedinte, Gh. Barna, şi-a dat demisia la începutul lunii, iar pe 15 august a fost ales Anghel în această funcţie) am aflat care este firul întregii poveşti.

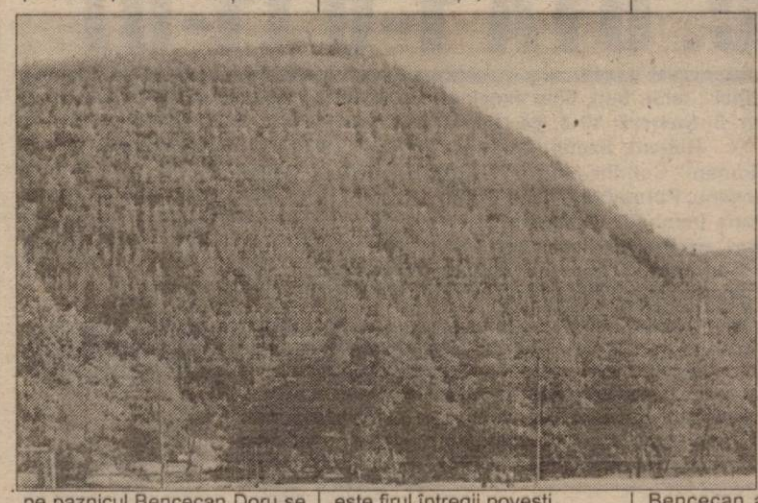

„În primul rând, scrisoarea timisă la «Adevărul» este o anonimă, deşi avem unele bănuieli despre persoana care a scris-o. Ceva adevăr, însă, conţine. Oamenii au aflat, într-adevăr, că s-au tăiat nişte arbori din pădure. Paznicul Bencecan a recunoscut că el a tăiat şi a vândut arbori, în interesul societăţii. Ce înseamnă asta, nu ştiu. Dacă ar exista un proces-verbal încheiat între el şi preşedintele de atunci, Barna, paznicul ar fi fost absolvit de vină. Dar nu există un astfel de act."

Oamenii din societate au mers la Poliţia din comună, care le-a spus că e de competenţa Ocolului Silvic să cerceteze „cazul". Sătenii au format o comisie de verificare compusă din reprezentanţi ai consiliului de administraţie şi ai proprietarilor, care s-a deplasat la locul faptei, adică în zona de exploatare numită „Balta cu răchită". S-au găsit nu 58 de arbori tăiaţi, ci... 158. „Au existat unele dubii cu privire la cioturi. Nu le-am găsit pe toate marcate. Am solicitat Ocolului să trimită pe cineva", adaugă preşedintele Anghel.

Pentru a lămuri lucrurile, au venit în Covăsânţ tehnicianul Jurchelea de la Ocolul Silvic Radna şi inginerul Bujor de la Inspectoratul Teritorial Silvic Timişoara. Aceştia s-au deplasat la „Balta cu răchită" însoţiţi de paznicul Bencecan (a cărui cerere de demisie nu a fost luată în seamă - nu se ştie de ce -, şi a rămas astfel paznic de pădure), de Anghel, Barna şi alţi săteni. „Până la urmă s-au găsit cioturile. Doar două nu aveau marcă. Pentru astea paznicul ar trebui să plătească, dar deocamdată nu s-a întâmplat nimic", mai spune Gheorghe Anghel. „Cel care a scris sesizarea către ziar a trimis-o după ce lucrurile s-au lămurit fiindcă, zic eu, are alte interese. Cred că se urmăreşte ca paznicul Bencecan să fie înlocuit. Însă, din câte ştiu eu, ca să fii paznic de pădure trebuie să ai o şcoală de specialitate. Bencecan a făcut ceva pe la Braşov, deci n-ar avea de ce să fie înlocuit, mai ales că nu ştiu pe nimeni în comună care să aibă făcută şcoala asta", spune, în încheiere, preşedintele societăţii.

Chiar aşa atrăgătoare o fi această slujbă, ne întrebăm noi? Salariul nu-i mare deloc, societatea îşi plăteşte paznicul doar cu circa 700 de mii pe lună, care mai beneficiază de o remorcă cu lemne pe an, gratis. În plus, responsabilităţile lui sunt mult mai mari.

***

Bucuria românilor a fost nemărginită când şi-au primit înapoi pământurile ce în urmă cu ani de zile aparţineau familiilor lor. Mulţi le-au considerat o sursă de venit în plus. Desigur, trebuia să le muncească. În scurt timp, însă, din motivele pe care toată lumea le ştie, pământurile au devenit aproape o povară. Multe terenuri au rămas nelucrate. Nu se mai scot bani de pe ele.

Acum, oamenii îşi primesc înapoi pădurile. Sunt fericiţi din nou. „S-a intrat în legalitate. Din păcate, pădurea nu ne va aduce bani, că nu avem drept de comercializare a lemnelor. Avem o grijă în plus. Încă o problemă" - spun sătenii.

**GERLINDE KNAP**
Foto: **VIOREL MUSCA**

---

# TURLA BISERICII DIN COVĂSÂNŢ A REINTRAT ÎN BEZNĂ

În acest an biserica din Covăsânţ va împlini 221 de ani de când i s-a pus piatra de temelie - era anul 1779. În săptămâna Paştelui, credincioşii au montat în faţa ei două reflectoare cu două becuri de 250 waţi - o pată de lumină care făcea turla să strălucească. Minunea nu a ţinut decât câteva luni. Primăria a zis că nu-şi poate permite să achite costul suplimentar al curentului electric consumat de cele două becuri. Şi turla a reintrat în beznă. Oamenii spun că deşi suspendarea iluminării bisericii a fost motivată de economii la factura de energie, în comună, iluminatul stradal a fost suplimentat.

**D.S.**

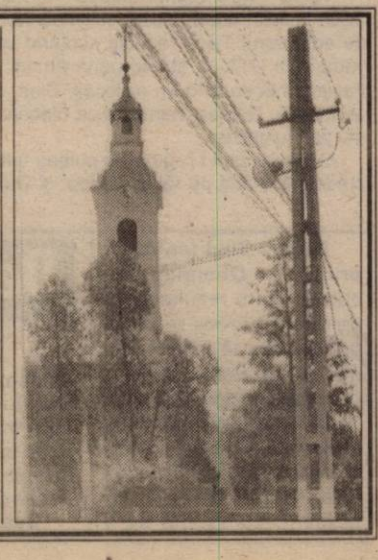

# ADEVĂRUL SPORTIV

**În Divizia B**

■ *Primul insucces al „Bătrânei Doamne" s-a consumat la Satu Mare* ■ *Minerii au revenit de la 0-2 în „garnizoana" ASA-ului* ■ *Drobeta a profitat de slăbiciunile Devei* ■ *CSM-ul câștigă derby-ul cu Poli printr-un gol reușit în minutul 89* ■ *Primele puncte „sub furnale"* ■ *La Baia Mare, lucrurile merg strună* ■ *Extensivul sparge gheața în fața alba-iulienilor* ■ *Scorul etapei în „Pădurea Verde"* ■ *Pandurii i-au cruțat pe vâlceni.*

## Doar o repriză nu e de ajuns...

# OLIMPIA SATU MARE - F.C. UTA 1-0 (1-0)

Stadion „Municipal", teren bun, timp excelent pentru fotbal, spectatori 3500. **A marcat:** Condor - min. 8. **Șuturi:** 10-8, pe poartă 7-2, cornere 4-1. **OLIMPIA:** Suciu - Lascarache (min. 71 - Blăjan), Szabo, Mironaș, M. Paul, Răileanu - Țuțuraș (min. 74 - Pașca), Tempfli, Roman - Condor (min. 83 - Roszel), Dulcea. **Antrenor:** Remus Vlad. **UTA:** Huțan - Mogoșanu, Porumboiu, Zaha, Panin - Baciu, Todea, Mărginean, Buhuș (min. 65 - Popescu) - Mariș (min. 56 - Ciba), Fabian (min. 56 - Găman). **Antrenor:** Francisc Tisza. **Au arbitrat satisfăcător:** Iulian Udrică (București) - la centru, Ion Onicaș (Zalău) și Marius Bendean (Brașov) - asistenți. **Cartonașe galbene:** Lascarache, Mironaș, Suciu, respectiv Todea. **Observator FRF:** Gheorghe Biziniche - Ploiești.

Două echipe ce au acumulat maximum de puncte înaintea întâlnirii directe, Olimpia și UTA anunțau un meci mare, „la cuțite" însă aproape nimic din ceea ce așteptam nu s-a întâmplat. Nici gazdele nu au arătat că formează o echipă de speriat, care să se bată la promovare, nici oaspeții nu au arătat mare lucru, evoluția destul de bună din prima repriză fiind „compensată" cu un joc haotic, fără orizont, în partea secundă a întâlnirii.

Începutul meciului a fost electrizant. Chiar în minutul 3 Todea intră periculos la fundașul Lascarache, în propria suprafață de pedeapsă, dar arbitrul Udrică nu acordă ceea ce ar fi acordat opt din zece arbitri, adică penalty. În replică peste două minute, UTA beneficiază de cea mai mare ocazie de gol, însă șutul lui Baciu - de la 12 metri - care se ducea sub bară, a fost parat uluitor de Suciu. Imediat, adică în minutul 8 cade singurul gol al partidei: **Mironaș execută puternic o lovitură liberă de la 25 de metri, Huțan respinge până la Panin, care trimite balonul în corner. Lovitura de la colț a fost executată de Lascarache, Huțan a respins în față, apărarea arădeană s-a bâlbâit, Roman a recentrat în colțul opus, de unde Condor - nemarcat - a înscris lejer: 1-0.**

După gol, gazdele au preluat oarecum inițiativa și în minutul 25 au ratat o ocazie imensă, prin Dulcer, care a trimis - de la 2 metri - mingea în plasa laterală. Treziți parcă la realitate, arădenii trec la cârma jocului, pe care nu o vor ceda până după pauză. În acest răstimp, cel mai bun jucător de câmp al UTA-ei, Buhuș are două pătrunderi solitare, de mare efect, încheiate cu șuturi de la marginea careului, de fiecare dată puțin alături. Îm ambele cazuri, cei 3500 de spectatori au răsuflat ușurați când au văzut mingea trecând pe lângă buturile lui Suciu. O altă șansă de gol a avut UTA în minutul 40, când Mariș i-a „suflat" mingea din fața portarului advers, a ieșit în unghi închis, iar centrarea pentru Buhuș, în fața porții goale, a fost inexactă.

Partea secundă a întâlnirii a fost mai modestă, până în minutul 77 nereușind să consemnăm decât o singură ocazie mare, a lui Ciba, care a luftat la 8 metri de poartă, după care a făcut henț. În câmp, Olimpia a dominat teritorial, dar fără să se apropie periculos de buturile lui Huțan.

Totuși - ne-a reținut atenția - în minutul 56, adică imediat după pauză, schimbările efectuate de antrenorul Tisza, acesta scoțând cele două vârfuri ale UTA-ei, șterse până atunci, Mariș și Fabian, introducând un mijlocaș, Ciba, respectiv un fundaș, Găman, reprofilat ca atacant... Și era 1-0 pentru gazde...

După minutul 77, gazdele puteau umili echipa arădeană. Rând pe rând, Condor și Dulcea - de trei ori, au ratat ocazii cât roata carului, cu care - poate - nu se vor mai întâlni multe etape de acum încolo. Huțan, bara ori imprecizia atacanților sătmăreni au făcut ca scorul să rămână doar 1-0 și pe noi să afirmăm că victoria gazdelor a fost meritată și de necontestat. UTA a jucat bine în prima parte, antrenorul Tisza a încercat - practic imposibilul schimbând cele două vârfuri încă din minutul 56, arbitrul Udrică l-a iertat de eliminare pe Mironaș, în minutul 62, când trebuia să-i acorde al doilea galben, însă toate acestea nu au dus la nimic bun pentru UTA dovadă elocventă fiind faptul că la finalul partidei antrenorul Tisza era foarte nervos, și dezamăgit. Cu siguranță, de prestația elevilor săi.

**LEO SFÂRA**

*Portarul Bătrânei Doamne, Sebastian Huțan a reușit să limiteze proporțiile scorului în meciul Olimpia - UTA: 1-0.*
*Foto:* **V. MUSCA**

# SUPERCUPA

Vineri seara a fost bucurie mare în tabăra Galatei, după victoria din Supercupa Europei, disputată pe stadionul din Monte Carlo, în fața unei echipe de legendă, Real Madrid. Cu cei doi Gică, Hagi și Popescu, Galatasaray Istanbul a avut un sezon excelent, reușind să câștige Cupa UEFA, conduși fiind de antrenorul Fatih Terim, pentru ca acum să învingă pe câștigătoarea Ligii Campionilor, cu alți doi români pe banca tehnică, Mircea Lucescu, principal și Gabi Balint, secund. După 13 ani, pe același stadion Hagi câștiga pentru prima oară Supercupa cu Steaua, într-un meci cu Dinamo Kiev, prin golul înscris chiar de el. Acum, cu altă echipă ridică deasupra capului același trofeu. Un frumos final de carieră pentru un mare jucător. A fost o noapte în care românii Galatei au fost fericiți. Dacă Gică Popescu a mai câștigat un trofeu european pe când juca la FC Barcelona, iar Gabi Balint era și el alături de Hagi în urmă cu 13 ani, în schimb pentru antrenorul Mircea Lucescu este prima cupă europeană câștigată cu o echipă de club. Și ca să nu uite prea repede dulcele gust al succesului, Galata cu românii săi se va întoarce pe același stadion din Monte Carlo pentru a întâlni în grupele Ligii Campionilor pe A.S. Monaco. Același stadion, altă cupă.

## Divizia B - seria I

# REZULTATELE ETAPEI A III-A

Metalul Plopeni-Sportul Studențesc 1-0; Callatis Mangalia-Laminorul Roman 4-1; Fulgerul Bragadiru-„Poli" Iași 1-0; F. C. Onești-Poiana Câmpina 2-1; Farul Constanța-Apemin Borsec 3-0; Precizia Săcele-ARO Câmpulung 2-0; Tractorul Brașov-Diplomatic Focșani 0-0; Juventus București-Metrom Brașov 1-2; Cimentul Fieni-Midia Năvodari 2-1.

În clasament conduc echipele Diplomatic Focșani, Farul Constanța și Callatis Mangalia, toate acumulând câte 7 puncte după primele trei runde.

## Divizia B, seria a II-a

# REZULTATELE ETAPEI A III-A

A. S. A. Tg. Mureș - Jiul Petroșani 2-2; Corvinul-F. C. Bihor 1-0; Olimpia Satu Mare - UTA 1-0; Cetate Deva - Drobeta Tr. Severin 1-1; CSM Reșița-„Poli" Timișoara 1-0; F.C. Baia Mare-Inter Sibiu 2-0; Extensiv Craiova-Apulum A. Iulia 2-0; U. M. Timișoara-U. F. C. Craiova 3-0, Pandurii Tg. Jiu-F. C. M. Vâlcea 1-1

**Etapa viitoare - sâmbătă, 2 septembrie**

Inter Sibiu-Pandurii Tg. Jiu; Drobeta-Olimpia; UTA-F. C. Baia Mare; F. C. M. Vâlcea-Extensiv; U. F. C. Craiova-CSM Reșița; Apulum Alba Iulia-U. M. T.; Poli Timișoara - ASA Tg. Mureș; Jiul Petroșani-Corvinul Hunedoara; F. C. Bihor-Cetate Deva

**Clasament**

| | | | | | | |
|---|---|---|---|---|---|---|
| 1. F. C. Baia Mare | 3 | 3 | 0 | 0 | 7-0 | 9 | (+3) |
| 2. Olimpia | 3 | 3 | 0 | 0 | 6-0 | 9 | (+3) |
| 3. C. S. M. Reșița | 3 | 3 | 0 | 0 | 4-0 | 9 | (+3) |
| 4. U. M. Timișoara | 3 | 2 | 1 | 0 | 6-2 | 7 | (+1) |
| 5. UTA | 3 | 2 | 0 | 1 | 4-3 | 6 | (+3) |
| 6. ASA Tg. Mureș | 3 | 1 | 1 | 1 | 5-3 | 4 | (-2) |
| 7. Pandurii Tg.-Jiu | 3 | 1 | 1 | 1 | 3-4 | 4 | (2) |
| 8. Drobeta | 3 | 1 | 1 | 1 | 3-5 | 4 | (+1) |
| 9. Extensiv | 3 | 1 | 0 | 2 | 3-3 | 3 | (-3) |
| 10 -12 Inter Sibiu | 3 | 1 | 0 | 2 | 2-3 | 3 | (0) |
| „Poli" Timiș Corvinul | 3 | 1 | 0 | 2 | 2-3 | 3 | (0) |
| 13. F. C. Bihor | 3 | 1 | 0 | 2 | 2-3 | 3 | (-3) |
| 14. Apulum | 3 | 1 | 0 | 2 | 1-3 | 3 | (0) |
| 15. U. F. C. Craiova | 3 | 1 | 0 | 2 | 3-6 | 3 | (0) |
| 16. Jiul Petroșani | 3 | 0 | 2 | 1 | 2-6 | 3 | (0) |
| 17. F. C. M. Vâlcea | 3 | 0 | 1 | 2 | 3-4 | 2 | (-1) |
| 18. Cetate Deva | 3 | 0 | 1 | 2 | 3-8 | 1 | (-2) |

# Declarații după meci

**Remus Vlad (antrenor principal - Olimpia):** „Mă bucur pentru rezultat, mai ales că am învins o echipă tare din această serie. Nu am mai adoptat tactica din etapa precedentă, împotriva celor de la Vega Deva, când am evoluat cu 5-6 atacanți, tocmai pentru că întâlneam UTA. Am jucat mai atent, mai prudent, cu scopul de a cuceri toate cele trei puncte puse în joc. Formația arădeană rămâne aceeași garnitură incomodată și - dacă mă gândesc bine - ea se va bate pentru promovare în acest an, alături de CSM Reșița și Poli Timișoara."

**Dan Mănăilă (antrenor secund - UTA):** „Să nu credeți că absența antrenorului principal - Francisc Tisza - de la această Conferință de presă este o ofensă adusă de UTA, ziariștilor prezenți aici. Dl. Tisza este foarte nervos și a preferat să nu vină în fața dumneavoastră în această stare. Trecând la joc, consider că victoria gazdelor este meritată, noi nereușind și în partea a doua a meciului jocul destul de bun din prima repriză. Când au fost schimbate cele două vârfuri, Mariș și Fabian, deși aveam dezavantaj de un gol, eu mă gândeam să egalăm. Nu știu ce gândea domnul Tisza".

**LEO SFÂRA**

# FOTBALISTUL ADRIAN MUTU S-A CUNUNAT CIVIL CU ALEXANDRA DINU

Fotbalistul Adrian Mutu s-a cununat civil, duminică, la ora 12.00, la Primăria Sectorului 1, cu prezentatoarea TV Alexandra Dinu.

Nașii celor doi au fost Gheorghe Hagi și soția sa, Marilena, care au sosit la sediul Primăriei cu o jumătate de oră mai devreme, însoțiți de cei doi copii ai lor, Kira și Ianis. Mirii au sosit la zece minute după nași, într-o limuzină albă.

Alexandra a purtat o rochie de culoare vernil, lungă și simplă, care a fost achiziționată din Italia, iar Adrian a avut un costum gri. Buchetul miresei era format din trandafiri portocaliu pal.

**ALEX. CHEBELEU**

Condițiile în care echipa lui Sorin Cârțu a jucat toate partidele în Bănie. Dar campionatul e abia la început.

Pregătind noul campionat de baschet, arădenii de la West Petrom au organizat, timp de trei zile, un turneu interesant, pe care, spre satisfacția suporterilor, l-au și câștigat. Transferurile făcute în această vară, buna pregătire efectuată în Grecia și Iugoslavia recomandă echipa condusă de pe banca tehnică de Dragan Petricevic, drept una dintre candidatele la titlu, dar și la o evoluție promițătoare la prima participare în cupele europene. Succes!

Să remarcăm frumoasa victorie a tinerilor poloiști de la C.S. Astra Arad, care au câștigat „Cupa Federației Române de Polo" rezervată copiilor de 12 ani, competiție ce s-a desfășurat la Bazinul din Pădurice. Echipa arădeană, pregătită de antrenorul Martin Liptak, a terminat fără înfrângere turneul, echivalent cu un campionat național, dovedind că este cea mai bună echipă din țară la această categorie de vârstă. Felicitări!

## Fotbal - Divizia C

# FC TELECOM ARAD - OAȘUL NEGREȘTI OAȘ 7-1 (2-0)

**Stadion Telecom. Teren excelent. Timp frumos. Spectatori: 300. Șuturi la poartă: 15-3. Șuturi pe poartă: 11-2. Cornere: 5-2. Au marcat: Militaru min. 13, Rus min. 31, Sabou min. 49, Volocaru min. 53, Petruț min. 70 și min. 76, Oprescu min. 84, respectiv Gaia min. 75.**

**Formații - FC Telecom: Vlădoi - Toma, Szel, Grad, Sabou - I. Arman (min. 30 Sziller), Rus (min. 57 - Oprescu), Militaru, Volocaru (min. 66 - Corinda) - N. Mitu, Petruț. Antrenor: Gigi Borugă. Oașul Negrești: Pintea - Roman (min. 68 - Gaia), Belbe, Dosan (min. 46 - Ilie Lazăr), Dragomir, Borhidan, Moga, Voica, Azoiței, Csaikos, Mihovioci. Antrenor: Viorel Bud.**

**A arbitrat bine: Alin Cârstoiu - centru; Nicolae Hirici și Petre Gheorghiță - asistenți (toți din Deva). Observator FRF: Adrian Cocan (Turda).**

**Cartonașe galbene: Toma, Szel, Militaru, respectiv, Dragomir, Azoiței, Ilie Lazăr, Borhidan. Cartonaș roșu: Dragomir min. 57 (Oașul Negrești).**

De multă vreme nu am văzut o echipă divizionară „C" arădeană evoluând atât de bine. Noua echipă a Telecomului, pusă pe picioare de antrenorul Borugă a încântat privirile celor peste 300 de spectatori prezenți ieri dimineața pe cocheta arenă din Micălaca. Chiar dacă au avut în față un adversar „presărat" cu vedete (Moga, Voica, Ilie Lazăr, Borhidan, Azoiței), „telefoniștii" arădeni nu au avut complexe și s-au impus într-o manieră categorică și spectaculoasă.

Bara izbită de șutul lui Azoiței (min. 10) s-a dovedit a fi un simplu foc de paie, deoarece, oaspeții nu au mai contat apoi în atac aproape deloc. În min. 13, arădenii își încep recitalul de goluri. **Centrare perfectă Toma, cap imparabil Militaru și 1-0.** Șapte minute mai târziu același servant, dar N. Mitu aflat la 4 m de poartă nu găsește ținta. **În min. 31, fază șnur a gazdelor, Petruț centrează și Rus venit din urmă reia pentru 2-0.** Forcingul de final de repriză aduce alte trei uriașe situații de gol la poarta lui Pinter: Petruț (min. 39 - șut în portar); N. Mitu (min. 40 - șut centrare și ... bară); Petruț (min. 43 - iar în portar).

După pauză elevii lui Gigi Borugă sunt de neoprit. **Min. 49 - centrare N. Mitu, cap Grad, portarul respinge în față și de la 16 m, printr-o pădure de picioare, Sabou pune latul și 3-0.** Patru minute mai târziu scorul ia proporții. **Centrare N. Mitu, reluare superbă din semi-volé Volocaru și 4-0.** Apoi, oaspeții rămân în zece, pentru că Dragomir vede al doilea galben și este eliminat. Show-ul Telecomului continuă. **Min. 70 - centrare N. Mitu, cap din 6 m Petruț și este 5-0. Oaspeții au o zvângnire în min. 75, când Goia scapă singur și cu un șut sec îl învinge pe Vlădoi 5-1.** Supărați, „telefoniștii" repun de la centru și după doar 60 de secunde înscriu din nou. **Centrare Corinda, reluare ca la antrenament Petruț și 6-1.** Ultimul gol vine cu șase minute înante de final. **Cursă pe dreapta Petruț, centrare la N. Mitu, acesta „așează" pentru Oprescu, care nu iartă, 7-1.**

Victorie zdrobitoare a Telecomului, care se gândește deja la derby-ul cu Astra.

**DANIEL SCRIDON**

# WEST PETROM ARAD - OȚELUL ȘTEI 0-0

Duminică, orele 11,00. Stadion Pecica. Timp ideal, teren bun. Spectatori 150. Șuturi la poartă 7-4, șuturi pe poartă 6-3 cornere: 4-3.

**West Petrom:** Grozav - Toduța, Ardelean, Bene - Sârbuț (min. 76 Madoș), Munteanu, Radu George (cpt.), Varga (min. 73 Giura), Boloș (min. 89 Maghici) - Nini Ștefăligă. **Antrenor:** Ionuț Popa.

**OțelulȘtei:** Câmpan - Popa, Turcaș, Bonea, Pop (cpt.) - Gabor, Moș, Luca, Kovacs - Galea, Șchiop. Antrenor: Teodor Isac.

**Au arbitrat slab:** Lucian Rusza - R. Vișan și L. Preduț - toți din Craiova. **Observator FRF**: Cornel Corocan (Reșița).

**Cartonașe galbene:** Radu (min. 65) respectiv Turcaș (min. 30) și Câmpan (min. 90). Jucătorul meciului: Câmpan.

În fața unei echipe revenite după nouă ani în eșalonul trei și înscrisă în campionat în ultima zi, pecicanii nu au reușit să se impună în special datorită ratărilor uriașe ce au scos în evidență lipsa unui al doilea vârf autentic lângă Ștefăligă, lipsit total de șansă.

Prima repriză este lipsită practic de faze autentice de atac, singura acțiune mai periculoasă fiind în minutul 3 când Radu George trimite cu capul peste poartă din șase metri. Dominarea teritorială a gazdelor nu este concretizată nici în repriza a doua, datorită unui portar aflat ieri în zi de grație și care a ferecat practic poarta în fața atacanților petroliști. În min. 50 Sârbuț deschide seria ratărilor personale, reluând slab din careu, fapt ce i-a facilitat plecarea spre dulșuri mai repede decât coechipierii săi. Radu George continuă sarabanda ratărilor în min. 63 când servit bine de Sârbuț nu-l poate învinge pe fostul goal-keeper al lui FC Bihor, Câmpan. Oțelarii răspund două minute mai târziu prin Șchiop care șutează din careu dar Grozav respinge în corner. Nu este de acord cu deschiderea scorului, același Câmpan, care în min. 77 scoate din vinclu „capul" aceluiași vârf de conjunctură Radu George. Scăpați cu bine după ratările lui Kovacs din min. 82 și Șchiop patru minute mai târziu, gazdele nu reușesc desprinderea nici în min. 90 când Toduța, reprofilat vârf, nu-l poate învinge pe un portar imbatabil.

Proteste vehemente după terminarea meciului din partea gazdelor, la adresa unui arbitru aflat la primul meci în carieră, cu trimitere la semnalizarea eronată a pozițiilor de offside prin primul mitan și a neprelungirii meciului cu nici un minut în pofida numeroaselor întreruperi din a doua repriză. Proteste justificate într-o mare măsură dar adevărata problemă a grupării galben - albastre a constituit-o ineficiența la finalizare. Iar când Ștefăligă prinde o zi slabă se alege praful de efortul colectiv al echipei, un al doilea vârf fiind sublim dar lipsind cu desăvârșire.

**SORIN CAZAN**

## Rezultatele etapei a II-a

Crișul Aleșd - A.C.U Astra Trinity 1-2; Universitatea Cluj - Minerul Ocna Dej 4-1; Unirea Dej - Chimia Zalău 0-1; West Petrom Arad - Oțelul Știei 0-0; Progresul Șomcuta Mare - Phoenix Baia Mare 5-4; Telecom Arad - Negrești Oaș 7-1; Minerul Sărmășag - Lăpușul Târgu Lăpuș 1-1; Someșul Satu Mare - Șoimii Satu Mare 1-0.

**Etapa viitoare, 3 septembrie:** Crișul Aleșd - Șomcuta Mare; Negrești Oaș - „U" Cluj; **Tg. Lăpuș - West Petrom Arad**; Ocna Dej - Someșul Satu Mare; Chimia Zalău - Minerul Sărmășag; **A.C.U. Astra Trinity - Telecom Arad**; Șoimii Satu Mare - Unirea Dej; Oțelul Știei - Phoenix Baia Mare.

## CLASAMENT

| | | | | | | |
|---|---|---|---|---|---|---|
| 1.-2. „U" Cluj | 2 | 2 | 0 | 0 | 8-1 | 6 (+3) |
| Telecom Arad | 2 | 2 | 0 | 0 | 8-1 | 6 (+3) |
| 3. Astra Arad | 2 | 2 | 0 | 0 | 8-2 | 6 (+3) |
| 4. Someșul S.M. | 2 | 2 | 0 | 0 | 2-0 | 6 (+3) |
| 5. Oțelul Știei | 2 | 1 | 1 | 0 | 4-2 | 4 (+1) |
| 6. Chimia Zalău | 2 | 1 | 0 | 1 | 1-1 | 3 (0) |
| 7. Șomcuta Mare | 2 | 1 | 0 | 1 | 6-10 | 3 (0) |
| 8. Oașul Negrești | 2 | 1 | 0 | 1 | 4-8 | 3 (0) |
| 9. Tg. Lăpuș | 2 | 0 | 2 | 0 | 2-2 | 2 (-1) |
| 10. West Pertom | 2 | 0 | 2 | 0 | 0-0 | 2 (-1) |
| 11. Phoenix B. Mare | 2 | 0 | 1 | 1 | 4-5 | 1 (-2) |
| 12. Unirea Dej | 2 | 0 | 1 | 1 | 1-2 | 1 (-2) |
| 13. Sărmășag | 2 | 0 | 1 | 1 | 3-5 | 1 (-2) |
| 14. Crișul Aleșd | 2 | 0 | 0 | 2 | 2-5 | 0 (-3) |
| 15. Ocna Dej | 2 | 0 | 0 | 2 | 1-5 | 0 (-3) |
| 16. Șoimii S. Mare | 2 | 0 | 0 | 2 | 0-5 | 0 (-3) |

## Crișul Aleșd - A.C.U. Astra Trinity Arad 1-2 (1-0)

Pentru arădeni, au marcat: Plisca - min. 79 și Coriolan Vizitiu - min. 83.

**Formația arădeană**: Irimia - Chirilă, Varga, Oprean, Hărdălău (min. 30 - C. Vizitiu) - Folea, Schmidt, Bogoșel (min. 51 - Plisca), Crăciunescu - Toderaș, Hada (min. 60 - Pavel).

La finalul partidei, antrenorul Astrei, Marcel Coraș, ne-a declarat: „Am meritat victoria având în vedere numărul de ocazii foarte mari avute la poarta Aleșdului. În repriza a doua am dominat categoric întâlnirea, dar am reușit să înscriem doar pe final de meci, când gazdele se aflau cu un om mai puțin pe teren. Am avut parte de un arbitraj corect, pe care mi-l doresc și în etapele ce urmează."

**C. MNERIE**

## Fotbal - Divizia A

# STRĂLUCIREA STELEI

***Goluri cu căruța, unul mai frumos decât celălalt, răsturnări spectaculoase de scor, rezultate neprevăzute, arbitraje contestate, dar în special fotbal de calitate, cam aceasta ar fi radiografia etapei a patra a Diviziei A.***

◆ ***F.C.M. Bacău - F.C. Argeș 3-1.*** În uvertura etapei, vineri, la Bacău, F.C.M. din localitate a trebuit să se chinuie 80 de minute pentru a răpune o formație piteșteană, care și-a vândut scump pielea. Golului lui Bădoi din prima repriză i-a răspuns Neaga, la reluare, pentru ca punctele câștigătoare să vină din partea fundașilor centrali băcăuani Bolfă și Gireadă. ◆ ***Rocar București - Steaua 4-5.*** Derby-ul rundei s-a jucat în cartierul bucureștean, Berceni, unde s-a „lăsat" un un adevărat festival de goluri. Până la urmă, plusul de experiență al fotbaliștilor Stelei a triumfat în fața bătăioasei formații a lui Țiți Dumitriu, care înregistrează prima înfrângere în acest sezon. După meci, patronul Rocarului a acuzat arbitrajul părtinitor al lui Viorel Anghelinei și a amenințat cu retragerea echipei din campionat. Au înscris: Cornel Cristescu, Vrăjitoarea, Mihai Nicolae, Șuleap respectiv Vlădoiu (2), Trică (2) și Dănciulescu. ◆ ***Petrolul Ploiești - Gaz Metan Mediaș 1-0.*** Partidă fără prea multe veleități tehnico- tactice sâmbătă, la Ploiești, în care gazdele și-au conservat avantajul luat pe tabela de marcaj încă din minutul 2, prin golul reușit direct din corner de către Irimescu. ◆ ***Gloria Bistrița - F.C. Național 3-0.*** Victorie zdrobitoare a formației transilvănene, în fața unui adversar care nu se regăsește în acest debut de sezon. Zilele lui Marius Lăcătuș la cârma Naționalului par a fi numărate. Cioloboc, Miszti și Turcu l-au executat pe Vintilă ◆ ***Foresta Suceava - Astra Ploiești 4-2.*** Puncte „de aur" pentru zile negre în contul „pădurarilor" suceveni, ce au înscris nu mai puțin de patru goluri revelației de acum două sezoane în Divizia A, Astra Ploiești. Aflat deja în curtea italienilor de la Genoa, Baicu a reușit o „dublă" la fel ca și colegul său Păcuraru. Pentru oaspeți, au punctat Dună și Mihart. ◆ ***FC Brașov - Rapid București 1-0.*** Săptămână de coșmar pentru formația lui Anghel Iordănescu, care după înfrângerile cu Rocar și Mika Astarak, înclină steagul și în fața lui F.C. Brașov. Justițiarul giuleștenilor a fost ex-timișoreanul Vascko. ◆ ***Ceahlăul Piatra Neamț - Universitatea Craiova 1-4.*** Încurcate sunt căile Domnului. Cine se aștepta ca Universitatea Craiova, după ce a pierdut lamentabil în Macedonia, în fața Pobedei Prilep, să spulbere în deplasare, echipa ce în urmă cu un an era egala Juventusului, Ceahlăul Piatra Neamț. Iată că s-a întâmplat, mărturie stând golurile marcate de Claudiu Niculescu (2), Domocoș și Mitu, Cozma mai limitând din proporțiile scorului. De menționat că nemțenii au terminat partida în nouă, după eliminările lui Botez și Lefter. ◆ ***Dinamo - Oțelul Galați 1-2.***

**CĂLIN MNERIE**

## CLASAMENT

| | | | | | | |
|---|---|---|---|---|---|---|
| 1. Steaua | 4 | 3 | 1 | 0 | 14-9 | 10 (+4) |
| 2. „U" Craiova | 4 | 3 | 1 | 0 | 7-2 | 10 (+4) |
| 3. FC Brașov | 4 | 3 | 0 | 1 | 3-1 | 9 (+3) |
| 4. FCM Bacău | 4 | 2 | 1 | 1 | 10-7 | 7 (+1) |
| 5. Foresta | 4 | 2 | 1 | 1 | 7-4 | 7 (+1) |
| 6. Rocar | 4 | 2 | 1 | 1 | 11-9 | 7 (+1) |
| 7. Petrolul | 4 | 2 | 1 | 1 | 5-4 | 7 (+1) |
| 8. Oțelul | 4 | 2 | 0 | 2 | 8-8 | 6 (0) |
| 9. FC Argeș | 4 | 2 | 0 | 2 | 6-9 | 6 (0) |
| 10. Gaz Metan | 4 | 1 | 1 | 2 | 4-3 | 4 (-2) |
| 11. Rapid | 4 | 1 | 1 | 2 | 5-5 | 4 (-2) |
| 12. Gloria | 4 | 1 | 1 | 2 | 4-5 | 4 (-2) |
| 13. Dinamo | 4 | 1 | 1 | 2 | 5-7 | 4 (-2) |
| 14. Astra | 4 | 1 | 0 | 3 | 4-7 | 3 (-3) |
| 15. FC Național | 4 | 0 | 1 | 3 | 3-9 | 1 (-5) |
| 16. Ceahlăul | 4 | 0 | 1 | 3 | 3-10 | 1 (-5) |

**Etapa viitoare, 9-10 septembrie:** Gaz Metan - Dinamo; F.C.M. Bacău - Ceahlăul P. Neamț; F.C. Argeș - Petrolul Ploiești; Oțelul Galați - Rocar; Rapid - Gl. Bistrița; FC Național - Foresta Suceava; Astra Ploiești - „U" Craiova; Steaua - FC Brașov.

## Formula 1

# Hakkinen triumfă în Belgia

Pe unul din cele mai tehnice circuite din Formula 1, cel din Belgia de la Spa-Franchorchamps, eternii rivali Mika Hakkinen și Michael Schumacher și-au arătat clasa, dând naștere unei curse palpitante. Datorită pistei umede, organizatorii au hotărât ca startul să fie unul lansat, evitându-se astfel acrobațiile inevitabile în aceste condiții. Cei doi protagoniști și-au împărțit șefia cursei și cu concursul celor de la standuri. Spre finalul întrecerii, atunci când pista a devenit uscată, printr-o manevră spectaculoasă și cu ajutorul „întârziatului" Zonta, Hakkinen a reușit să-l depășească pe germanul Schumacher, scăpând în câștigător. De remarcat evoluția farte bună a lui Ralph Schumacher, care a urcat pe treapta a treia a podiumului și cea a tânărului Jenson Button, sosit pe poziția a cincea.

**Clasamentul final al Marelui Premiu al Belgiei:** 1. Mika Hakkinen (Fin, Mc Laren); 2. Michael Schumacher (Ger, Ferrari) la 1,10 sec.; 3. Ralph Schumacher (Ger, Williams B.M.W) la 38.09 sec.; 4. David Coulthard (Ang, Mc Laren) la 43,28 sec.; 5. Jenson Button (Ang, Williams B.M.W.) la 49,98 sec.; 6. Heinz Harald Frenzen (Ger, Jordan Hugen Honda) la 55,98 sec.

**Clasamentul general la piloți:** 1. Mika Hakkinen 74 p; 2. Michael Schumacher 68 p; 3. David Coulthard 61 p; 4. Rubens Barrichello 49 p; 5. Ralph Schumacher 20 p.

**Clasamentul general la constructori:** 1. Mc Laren 125 p; 2. Ferrari 117 p; 3. Williams BMW 30 p; 4. Benetton Supertec 18 p; 5. Jordan Muger Honda 13 p.

**CĂLIN MNERIE**

Divizia D-ROWO

# DUPĂ „CORECȚIA“ APLICATĂ ARBITRULUI ZAU, CRIȘUL CHIȘINEU CRIȘ SPUNE „PAS“ ÎNTÂLNIRII CU ROMVEST

## CPL ARAD - FRONTIERA CURTICI 1-1 (0-0)

Derby-ul rundei cu numărul 3 a Diviziei D - „ROWO“ s-a disputat sâmbătă, în Grădiște și a opus formațiile CPL Arad și Frontiera Curtici, ambele având maximum de puncte după primele două etape. A rezultat un joc încrâncenat, cu intrări la limita regulamentului, fără prea multe faze de poartă, dar cu decizii de arbitraj ce au stârnit nemulțumire atât într-o tabără, cât și în cealaltă.

Combatantele încep prudent partida, cei aproximativ 250 de spectatori prezenți în tribune trebuind să aștepte 20 de minute pentru a vedea prima ocazie cu adevărat periculoasă. Ea a aparținut oaspeților și l-a avut în prim-plan pe Nescovici care, printr-un șut puternic de la 25 de metri, încearcă vigilența portarului Dronca. După doar 4 minute „lemnarii“ au și ei posibilitatea de a deschide scorul, însă lovitura de cap a lui Tibi Papp este respinsă in extremis de Ianoș. A fost un simplu foc de paie pentru că amorțeala pune din nou stăpânire pe cei 22 de jucători și... 0-0, scor la pauză.

La reluare, sesizăm un plus de viteză în jocul ambelor echipe și ocaziile de gol nu întârzie să apară. Mai întâi, curticenii sunt aproape de gol prin lovitura de cap expediată de Nescovici, care-l întinde serios pe apărătorul buturilor arădene, Dronca (min. 52). Gazdele sunt mai pragmatice și la prima fază cu adevărat periculoasă din partea a doua a jocului vor reuși să înscrie. Drida bate la firul ierbii o lovitură liberă de pe partea dreaptă, balonul ajunge la Berar, al cărui șut de la marginea careului îl surprinde pe Dobra, 1-0 (min. 65). Frontiera nu depune armele și caută cu insistență egalarea, care va veni în minutul 84. Ianoș execută cu pământul o lovitură liberă de la 40 de metri, mingea traversează întreg careul „lemnar“ și intră cuminte în plasă, fără ca Dronca să schițeze vreun gest, 1-1. Meciul greu avut de arbitrul Buică se transformă în coșmar în minutele de prelungiri, când... ba e gol, ba nu e gol. „Centralul“ fluieră joc periculos la un fotbalist curtican, dictează „indirectă“ pentru CPL, execută direct spre poartă Ichim, balonul se duce la vinclu și Buică validează golul. La protestele energice ale oaspeților, „centralul“ își dă seama că a greșit și își schimbă decizia, anulând golul. De data aceasta este rândul „verzilor“ să protesteze, însă rezultatul rămâne nedecis, 1-1.

Final incandescent, cu suporterii CPL-ului pe garduri, acuzând ultima decizie a brigăzii de arbitri. Noi ne întrebăm doar atât: Dacă jucătorii oaspeți nu protestau la execuția, de altfel splendidă, a lui Ichim, oare rezultatul final era același?

**Formații**: **CPL**: Dronca - Drida, Șule, Gabor, Cean - Berar, Ichim, Cuedan, Papp - Grăpan (min. 80 - Martincsek), Moțiu. **Frontiera Curtici**: Dobra - Leva, Ianoș, Csiki (min. 85 - Iancu), Crișan, Maghici - Oiță, Ungureanu, Cotuna - Suciu (min. 35 - Călin), Nescovici.

**Au arbitrat**: Dumitru Buică - centru, ajutat de Eugen Roșu și Traian Enoiu - asistenți.

**Observator A.J.F.**: Iosif Manușov.

**La juniori**: 5-0.

**CĂLIN MNERIE**

## A. S. JANDARMERIA VLADIMIRESCU-TRICOUL ROȘU ARAD 1-0 (1-0)

Vladimirescu. Teren excelent, vânt puternic, spectatori aproximativ 50. **A marcat**: Bărsăuan (min. 44).

**Vladimirescu**: F. Moț-Alb, Bucur, Aldea-Vâzoc (min. 90 Bordea), Riviș, Olteanu, A. Moț, Arsi-Arhilie, Bărsăuan (min. 77 Laitar). **Antrenor**: Ludovic Bubela.

**Tricoul Roșu**: Szabo-Joldea, Weirer, Țițca-Revnic, Unc (min. 46 Gallo), Neaga (min. 58 Vasiu), Răduț (min. 72 Donca). C. Matei (min. 87 Șeil) - Topor, Man. **Antrenor**: Adrian Nadiu.

**Arbitrii**: D. Ologeanu jr. - V. Sabău - M. Toderici jr.

La Vladimirescu s-a disputat sâmbătă, unul din derby-urile etapei în „D“-ul arădean. Încă din primele minute, gazdele, avându-l pe excelentul Claudiu Riviș în rol de „șef de orchestră“, s-au instalat cu toată echipa, excepție făcând doar portarul F. Moț, în jumătatea adversă, deși „beneficiau“ de vânt potrivnic. În primele zece minute, Szabo se opune excelent „ghiulelei“ lui Alb, iar „nouarul“ Bărsăuan nu nimerește ținta din poziție bună. În minutul 28, Riviș trimite o torpilă din lovitură liberă de la 20 m, dar același Szabo respinge cu piciorul. În minutul 34, Arhilie, din poziție bună, trage milimetric afară. **Când toată lumea credea că vom asista la o primă repriză albă, Riviș îl găsește excelent pe Bărsăuan nemarcat în „șasele“ advers și acesta trage cu sete pe sub Szabo, deschizând scorul, 1-0, în ultimul minut al primei părți.**

În partea secundă, cei care conduc ostilitățile sunt tot gazdele, dar, deși linia mediană construia foarte bine, atacanții din Vladimirescu iroseau cu ușurință fiecare minge. Cea mai importantă ocazie am consemnat-o în minutul 60, când Bărsăuan centrează excelent pentru A. Moț, iar acesta trimite cu capul, dar Szabo scoate miraculos de lângă bară. În ultimul sfert de oră oaspeții își dau seama că pot mai mult și ies la atac, Donca și Gallo trecând pe lângă egalare în minutele 78, respectiv 81. Lovitură de teatru în minutul 90, la o minge „plouată“ în careul gazdelor, F. Moț se complică, scapă mingea din mână și îl oprește neregulamentar pe Topor, „centralul“ Dan Olgoeanu dictând fără ezitare penalty. Execută Weirer, dar... surpriză... afară, și astfel cei din Vladimirescu se văd cu toate punctele în „straiță“. Altfel, deși oaspeții au ratat penalty-ul din ultimul minut, victoria gazdelor este pe deplin meritată, obținută în urma unui joc foarte bun, mai ales în prima repriză.

**LUCIAN DĂNILĂ**

## Șoimii Lipova - Gloria Arad 0-2 (0-1)

Sâmbătă dimineața, la Lipova, Gloria Arad a obținut o victorie lejeră în fața unei echipe gazdă care, timp de 90 de minute, nu a convins deloc.

Oaspeții au început mai bine și în min. 8 și 9 au avut două mari ocazii de a deschide scorul, însă s-a opus transversala, respectiv portarul Leric, care a scos de pe linia porții balonul venit dintr-o lovitură de colț „Șoimii“ au avut în prima parte doar o ocazie de gol, prin Filimon, al cărui șut a fost respins din fața porții de un fundaș arădean. Golul din min. 44, înscris de Oros cu largul concurs al portarului Leric, a fost precedat de o mare ratare a aceluiași jucător, când șutul său de la 25 de metri a trecut milimetric peste poartă.

În partea secundă, gazdele au atacat permanent, dar portarul Malec a avut câteva intervenții foarte bune.

Încercând egalarea, gazdele s-au descoperit în apărare. De acest fapt au beneficiat arădenii, care au avut câteva contraatacuri periculoase, la ultimul dintre acestea Barta trece și de Leric și marchează în poarta goală, consfințind rezultatul final la 2-0 pentru Gloria.

**Au jucat pentru gazde**: Leric - Pop, Bordea, Știei (Defferf), Jicărean, Bîlcea (Leucean), Anghel (Constantinescu), Lăcătuș, Nicoară, Ghiță, Filimon (Czanc). **Gloria**: Malec - Pop, Maier, Butunoi, Oros, Crașovschi, Bîrlă, Iftimie, Băd (Știrb, Barta), Vlad (Sîrb), Giulău.

Au arbitrat bine Emil Arsa, ajutat de Silviu Mocanu și Toderici Vasile.

**D. T. MIRCEA**

## Universitatea Arad - F. C. Ineu 0-3 (0-1)

Candidată la promovare, F.C. Ineu a obținut o victorie logică, așteptată și meritată, în meciul de sâmbătă seara, de pe terenul C. S. Ș. Gloria (excelent întreținut), cu mai modesta Universitatea. Totuși, oaspeții nu au convins în totalitate prin jocul prestat, în vreme ce studenții s-au apărat și au luptat onorabil, apropiindu-se rar de buturile adverse. Partida a decurs într-un singur sens, trei dintre ocaziile create de ineuani fiind valorificate. Omul meciului s-a dovedit Besserman, autorul unui gol și co-autorul altuia. După o „foarfecă“ a lui Pantea, la care s-a opus, in extremis, Linguraru, Besserman face o incursiune pe partea stângă în min. 11, centrează iar Georgiu reia cu capul în plasă, din apropiere (0-1). Pantea (min. 26, bară) și Besserman (min. 38, șut apărat de portar) trec apoi pe lângă majorarea diferenței, ultima oportunitate a părții întâi ratând-o Georgiu, în min. 45. Repriza secundă va debuta cu reușita lui Besserman. „Decarul“ vizitatorilor transformă impecabil o lovitură liberă de la marginea careului, trimițând balonul în vinclu, în min. 53 (0-2). Urmează alte ocazii, având-i în prim-plan pe Besserman și Balaci. În fine, în ultimul minut „cade“ golul trei, Pantea fructificând cu fentă o lovitură de la 11 m.

Au evoluat următoarele grupări:

**Universitatea:** Linguraru-Edu, Biro, Degetar (Bogdan), Miheț, Suciu, Begov, Nistor (Holiartoc), Truță (Molnar, Fedorov), Iftimie, Mihalic. **Antrenor:** Cristian Păcurar.

**F. C. Ineu:** Mureșan-G. Molnar (Hermann), Jurcă, Cristea, Matei (Goldiș), Kocsis, Georgiu (Balaci, Mițiți), Abrudean, Pantea, Besserman, Moț.

**Antrenor:** Viorel Erdei.

**Cartonaș galben**: Mihalic.

A arbitrat în general bine Mircea Bondar (îngăduitor la unele intrări de „galben“), asistat de Leontin Buda și Mircea Toderici.

**Observatori A. J. F.**: Dorin Vătran și Constantin Sfârlogea.

**ADRIAN HĂRȚĂU**

## Rezultatele etapei a III-a

Șoimii Lipova - Gloria Arad 0-2; CPL Arad - Frontiera Curtici 1-1; Romvest - Crișul Chișineu Criș 3-0 (f.j.); Comera Arad - Victoria Nădlac 6-1; Jandarmeria Vladimirescu - Tricoul Roșu 1-0; Universitatea Arad - Tricotaje Ineu 0-3; Șoimii Pâncota - Șiriana Șiria 2-2; Păulișana Păuliș - Crișana Sebiș 4-2.

**Etapa viitoare (2-3 septembrie)**: Gloria Arad - P. Păuliș; V. Nădlac - „U“ Arad; Crișul Ch. Criș - Jandarmeria Vladimirescu; Ș. Pâncota - CPL Arad; Tricoul Roșu - Comera Arad; Fr. Curtici - Romvest; Tricotaje Ineu - Șoimii Lipova; Ș. Șiria - Cr. Sebiș.

**CLASAMENT**

| | | | | | | |
|---|---|---|---|---|---|---|
| 1. Fr. Curtici | 3 | 2 | 1 | 0 | 9-3 | 7 (+4) |
| 2. A.S. Jandarmeria | 3 | 2 | 1 | 0 | 8-2 | 7 (+1) |
| 3. F.C. Ineu | 3 | 2 | 1 | 0 | 6-1 | 7 (+4) |
| 4. CPL | 3 | 2 | 1 | 0 | 5-1 | 7 (+1) |
| 5. Comera | 3 | 2 | 0 | 1 | 9-4 | 6 (0) |
| 6. Gloria | 3 | 2 | 0 | 1 | 8-4 | 6 (+3) |
| 7. Romvest | 3 | 2 | 0 | 1 | 4-1 | 6 (0) |
| 8. Șiria | 3 | 1 | 1 | 1 | 5-5 | 4 (+1) |
| 9. Ș. Pâncota | 3 | 1 | 1 | 1 | 4-8 | 4 (-2) |
| 10. Păuliș | 2 | 1 | 0 | 1 | 5-4 | 3 (-3) |
| 11. Lipova | 2 | 1 | 0 | 1 | 2-3 | 3 (0) |
| 12. Tricoul Roșu | 3 | 1 | 0 | 2 | 1-2 | 3 (0) |
| 13. Cr. Sebiș | 2 | 0 | 0 | 2 | 3-6 | 0 (-3) |
| 14. „U“ Arad | 2 | 0 | 0 | 2 | 1-8 | 0 (-3) |
| 15. Ch. Criș | 3 | 0 | 0 | 3 | 0-7 | 0 (-3) |
| 16. V. Nădlac | 3 | 0 | 0 | 3 | 2-13 | 0 (-3) |

## Comera Arad - Victoria Nădlac 6-1 (3-1)

Nefiind de acord cu obișnuita perioadă de tatonare, gazdele au deschis scorul la doar patru minute după fluierul de start al arbitrului: Balaj centrează pentru Sănduleanu care nu poate rata din careu reluarea mingii în plasă: 1-0. O egalare temporară și surprinzătoare o realizează „slovacii“ în minutul 26, când Babău servit perfect de Măcean punctează pentru 1-1. Participarea liniei defensive la faza de atac este reliefată de faza din minutul 30 când Popa centrează pentru capul lui Pocei, imparabil: 2-1. Un minut mai târziu, Balaj, aflat într-o poziție vecină cu offside-ul, materializează pasa excelentă servită de Sandu: 3-1. Zece minute de foc au avut elevii antrenați de Viorel Purcel în finalul unei partide încheiate cu un scor mai des întâlnit în tenis. În minutul 80, Sandu profită de deranjul apărării adverse punctând pentru: 4-1. Merită notă maximă la impresia artistică golul marcat în min. 87 de Sănduleanu direct din corner: 5-1. În minutele de prelungire, Balaj punctează pentru concluzia partidei, 6-1, dovedind că ar merita un loc pe statele de plată ale unor echipe dintr-un eșalon superior!

A oferit o lecție de arbitraj Răzvan Cadar, asistat de G. Hărduț și N. Forton, supervizați din partea AJF de Cornel Zăhoi.

**Comera:** Fador - Popa, Pocei (min. 90 Ardelean), Bangău, Ujvari - Feketé, Ursoi (min. 55 Stein), Olariu (min. 67 Orban), Sănduleanu - Balaj (cpt.) Sandu (min. 81 Roman). Antrenor: Viorel Purcel.

**Victoria:** Baciu - Măcean (min. 55 Pește), Szuchanszki, Becan, Jaroș, Sava - Fătu, Kukucska (cpt.), Babău, Vlădău (min. 46 Viszhanyo, min. 65 Cervenak)- Ilea. Antrenor: Nicolae Roșca.

La juniori: 9-2.

**SORIN CAZAN**

## Romvest Arad - Crișul Chișineu Criș 3-0 (fără joc)

Sâmbătă, pe terenul „F.Z.“ urma să aibă loc un joc interesant. Din păcate, Crișul Chișineu Criș nu a onorat asistența cu prezența... Din motive numai de ei știute... Cu toate că, sancțiunile din partea A.J.F. au fost prea blânde pentru cei care au pătat blazonul clubului din Chișineu-Criș... Grăitoare a fost declarația organizatorului de competiții de la Romvest - Ștefan Ienei: **„Sunt neserioși cei din Criș ... Pe noi ne costă un milion de lei neprezentarea lor (trasarea terenului, plata arbitrilor etc.). Măcar dacă ne dădeau un telefon să nu marcăm terenul. Ne puteam înțelege să amânăm jocul, să îl reprogramăm. Copiii pierd și ei un joc. Dacă știam, programam un amical cu altă echipă...“** Iată echipa pe care ar fi aliniat-o **Romvest:** Bolcaș - Cioară, Malița, Radu, Șerb - Roșu, Strecicov, Clepe, Fritea - Nădăban, Barta. Rezervele care ar fi luat loc pe bancă alături de antrenorul **Mihai Roșca:** Ciornei, Negrea, Porta, Fedor, Moț. Arbitrii delegați la acest joc au fost: Bujorel Dănilă, la centru, asistat de Emil Cristea și Alexandru Manușov.

Mihai Roșca și-a mobilizat imediat fotbaliștii la un joc - școală profitând de timpul prielnic pentru fotbal. Cât despre Chișineu-Criș, e trist că un oraș atât de frumos, cu destui investitori și oameni cu bani, nu poate să susțină o echipă competitivă.

**OLIMPIU BULZAN**

## Fotbal internațional

### Anglia, etapa a III-a

Arsenal-Charlton 5-3; Bradford-Leicester 0-0; Everton-Derby County 2-2; Ipswich-Sunderland 1-0; Manchester City - Coventry 1-2; Middlesbrough - Leeds 1-2; Newcastle-Tottenham 2-0; Southampton-Liverpool 3-3; West Ham Utd.-Manchester Utd. 2-2; Aston Villa - Chelsea 1-1.

Pe primele locuri: Arsenal, Leeds Utd., Newcastle, Coventry, toate cu 6 puncte

### Franța, etapa a V-a

Bordeaux-Lens 1-1; Lille-Metz 2-1; Lyon-Troyes 1-0; Marseille-Guingamp 3-1; Rennes-Monaco 1-1; Strasbourg-Sedan 3-2; Toulouse-Nantes 1-1;

Conduce Lens, cu 11 puncte, urmată de Lille și Nantes, cu câte 10 puncte.

Baschet

# CUPA „WEST PETROM" A RĂMAS LA ARAD

A patra ediție a Cupei „West Petrom" la baschet masculin, a fost adjudecată de formația locală, B.C. West Petrom Arad. „Petroliștii" au câștigat toate întâlnirile disputate, în număr de trei, fiind urmați în clasament de O.K.K. Belgrad (2 victorii), Herlitz Tg. Mureș (o victorie) și „naționala" Moldovei (0 victorii). În cele ce urmează, vă prezentăm evenimentele ultimei reuniuni, de sâmbătă.

**O.K.K. Belgrad - Moldova 91-82**. Pe reprize: 18-18, 25-21, 22-27, 26-16.

Baschetbaliștii iugoslavi s-au impus mai greu decât se preconiza, moldovenii pregătiți de Alexander Șestopal opunând o rezistență admirabilă. În sfertul ultim, însă, lucrurile „au intrat în normalitate", până atunci domnind echilibrul. Remarcabile prestațiile lui Nikolic respectiv Scutelnic. Au punctat: **O.K.K.**: Osmorkovic 8, Tisma 22 (2x3), Branislavlevic 7 (1x3), Nikolic 32 (5x3), Zivkovic 6, Bratic 7, Milosevic 4, Mitrovic 5. **Moldova**: Paholco 11 (3x3), Hohesciuc 11, Scutelnic 30 (3x3), Liubin 14 (1x3), Leriți 10, Ghimpu 6.

**B.C. West Petrom Arad - Herlitz Tg. Mureș 110-50**. Pe reprize: 26-6, 30-17, 27-7, 27-20.

Succes confortabil al echipei arădene, care, în paralel cu scorul detașat de pe tabelă, a început să „își dea drumul la joc", oferind momente de spectacol asistenței, în special în repriza a doua. Au fost rulați, precum în partidele anterioare, componenții lotului. Oaspeții nu au reușit să țină pasul ritmului impus de „petroliști", diferențele fiind edificatoare.

**West Petrom**: Marjanovic 2, Burlacu 27, Szijarto 10 (1x3), Tordai 14, Veres 10 (1x3), Nikolic 19, Dehelean 8 (2x3), Spasojevic 15, Ifrim 5 (1x3).

**Herlitz**: Allai 4, Luca 2, Șafar 12, Brusztur 7, Feleki 10 (1x3), Trif 10 (1x3), Szasz 2, Zamfir 3 (1x3).

Disputele turneului au fost arbitrate destul de bine de Viorel Constantinescu (Cluj), Alin Roșu (Oradea) și Radu Bucerzan (Timișoara).

La încheierea competiției a avut loc festivitatea de premiere, acordându-se cupe și diplome participantelor. „Principalul" B.C. West Petrom, Dragan Petricevic, și-a exprimat următorul punct de vedere legat de turneu: „Știam că formația din Târgu Mureș este tânără, deci nu va fi un adversar pe măsura potențialului nostru. Ne-am fi așteptat ca Moldova să vină cu efectivul complet. Oricum, este de apreciat că au parcurs 1.000 de kilometri, pentru a onora invitația lansată. Mulțumim tuturor participantelor. Important este că echipa a izbutit să se adapteze la cerințele noului regulament. Indiferent de nivelul întrecerii - puțin mai scăzut - cred că a fost foarte utilă. Sunt mulțumit de atitudinea jucătorilor, exceptând 20 de minute din partida cu Moldova. Au abordat serios confruntările. Nu este facil să câștigi împotriva belgrădenilor. Mă bucur că am reușit acest lucru și încă la o diferență mare, cu toate că nu rezultatul contează. OKK este o grupare ambițioasă. Cu un conducător de joc valoros, ar putea lupta pentru promovarea în Divizia A."

**Alexe și Marjanovic, accidentați**

Toni Alexe nu a evoluat în ultimul joc, din pricina unei accidentări. Jucătorul arădean este suspect de ruptură de ligamente, urmând să stea pe margine 10-14 zile. Pe de altă parte, Marjanovic a fost menajat în fața târg-mureșenilor, tot datorită unei accidentări, din fericire nu foarte gravă.

**Muntean se însoară!**

Din lotul petrolist a absentat, sâmbătă, pivotul Cristian Muntean. „Tito" s-a însurat în week-end-ul trecut, cu handbalista Camelia Poenar. La petrecere au fost invitați conducători, antrenori, colegi de echipă. (Și) din partea noastră, casă de piatră!

**Meciuri cu Tiszaujváros**

Antrenamentele B.C. West Petrom continuă la Sala „Decebal" și în aer liber. La sfârșitul acestei săptămâni, formația va susține întâlniri de verificare în Ungaria, cu Tiszaujváros. Adversara activează în liga a doua a țării vecine. Apoi, „petroliștii" vor da piept cu K.K. Szeged.

**Raznatovic, la Arad**

La Cupa „West Petrom" a asistat, printre alții, impresarul Raznatovic. Considerat drept cel mai cunoscut impresar european, domnia-sa a avut întrevederi cu reprezentanții vicecampioanei României.

**ADRIAN HÂRȚĂU**

Polo - Cupa Federației

# MEDALIE DE AUR PENTRU ECHIPA ASTRA ARAD

După ce sâmbătă v-am prezentat situația la zi a meciurilor din cadrul Cupei F.R. la polo pentru copiii născuți în 1988, revenim astăzi cu ultimele rezultate:

## Etapa a IV a

**Rapid - Triumf București: 0-7**

**Viitorul Cluj - Crișul Oradea: 0-22**

**Palatul Copiilor - Astra: 5-14.** Au marcat: **Palatul Copiilor:** A. Șerban - 1, A. Perian - 1, Huc -1, Zaczko - 1, Cosma - 1. **Astra:** Szeredi - 3, Juhasz - 3, Samuilă - 2, R. Perian - 2, Ranca - 2, Moldovan - 1, Târnovean - 1.

**CSȘ 6 - Steaua: 2-7**

## Etapa a V-a

**Astra - Viitorul: 24-1.** Marcatori: Samuilă - 5, Juhasz -5, R. Perian - 4, Tripan - 3, Mod - 2, Ranca - 2, Târnovean - 1, Moldovan - 1.

**Steaua - Rapid: 9-4**

**Crișul - Palatul: 15-5.** Au marcat: Braun - 2, Zaczko - 2, Robotca - 2.

**Triumf - CSȘ 6: 7-5**

## Etapa a VI-a

**Viitorul - Rapid: 9-4**

**Steaua - Astra: 2-14.** Marcatori: Moldovan - 3, Ranca - 2, Juhasz - 2, Perian - 2, Milos - 2, Szeredi - 1, Mod - 1.

**Palatul - CSȘ 6: 8-2.** Zaczko - 3, Braun - 2, Robotca - 1.

**Triumf - Crișul: 2-7**

## Etapa a VII-a

**Rapid - Palatul: 4-8.** Au marcat: Zaczko - 2, Robotca - 1, Cosma- 1, Braun-1, Huc - 1, A. Perian - 1, A. Șerban - 1.

**Crișul - Steaua: 5-4**

**CSȘ 6 - Viitorul: 12 -3**

**Astra - Triumf: 21-2.** Marcatori: Moldovan - 5, Szeredi - 4, Samuilă-4, Ranca - 3, Juhasz - 3, Mod - 2.

În urma rezultatelor clasamentul arată astfel:

| | | | | | | |
|---|---|---|---|---|---|---|
| 1. Astra | 7 | 7 | 0 | 0 | 132-13 | 14 p. |
| 2. Crișul | 7 | 6 | 0 | 1 | 69-25 | 12 p. |
| 3. Steaua | 7 | 4 | 0 | 3 | 49-37 | 8 p. |
| 4. Palatul | 7 | 4 | 0 | 3 | 54-51 | 8 p. |
| 5. Triumf | 7 | 4 | 0 | 3 | 44-44 | 8 p. |
| 6. CSȘ 6 | 7 | 2 | 0 | 5 | 32-50 | 4 p. |
| 7. Viitorul | 7 | 1 | 0 | 6 | 20-113 | 2 p. |
| 8. Rapid | 7 | 0 | 0 | 7 | 16-84 | 0 p |

La sfârșitul competiției am stat de vorbă cu d-nul Virgil Plesca, antrenor federal, care ne-a declarat: **„Copiii au jucat bine față de altă competiție. Remarc jucătorii Astrei care au o tehnică deosebită de manevrare a balonului, dar și o inteligență promițătoare."**

D-nul Gheorghe Biriș, președintele clubului C.S. Arad Arad a fost mulțumit de evoluția echipei: **„Copiii au evoluat bine, ne-am dovedit valoarea și am câștigat competiția fără nici o înfrângere. Să sperăm că anul viitor se va organiza din nou o astfel de competiție pentru această categorie de vârstă."**

Antrenorul echipei câștigătoare, Martin Liptak, bucuros că a reușit să obțină locul I, ne-a declarat: **„După câtă muncă am depus ne așteptam să învingem. Este, de fapt, primul rod al muncii noastre în decurs de trei ani."**

La final, felicitări celor două echipe care au reprezentat orașul nostru și mult succes în viitor.

**ADELA CIOLOCOI**


Mercedes-Benz

Cele mai performante autovehicule!
Cele mai bune finanțări!
Doriți să vindeți sau să cumpărați autovehicule Mercedes - Benz? DA!

www.auto-schunn.ro

Cel mai loial partener!

AutoSchunn
Partener autorizat Mercedes-Benz
2900 Arad, Micalaca Est D.N. 7, F.N.
Tel/Fax: 0040-57-281.474, Tel. 0040-57-286.680 - E-mail: mercedes@auto-schunn.ro

ON CLINIC LTD
CENTRU MEDICAL INTERNATIONAL

Rezolvarea sigură a problemelor de DINAMICĂ SEXUALĂ MASCULINĂ prin intermediul Clinicilor ON in Timișoara

O viață sexuală completă !

O viață sexuală completă este o cheie importantă pentru funcționare sănătoasă sub toate aspectele vieții, mai ales în relația dintr-un cuplu.
Dacă există o problemă, este mai bine să te ocupi de ea imediat și să nu o ignori.

Îmbunătățirea vieții sexuale

La Clinicile ON există o singură specialitate: Îmbunătățirea vieții sexuale, fapt pe care îl realizăm în mod excelent și profesionist.
Dacă aveți impresia că frecventa relațiilor sexuale ale dvs. și ale partenerei dv. nu vă satisface sau nu o satisface, dacă vă deranjează unul din fenomenele cunoscute fiecărui bărbat: ejaculare precoce, erecție slabă, sau impotență în orice stadiu, acesta este momentul să vă adresați CLINICILOR ON și să vă rezolvați problema.

- Camere de așteptare private și asigurarea discreției pacientului este garantată.

Timisoara : 056-134.888
Bucuresti : 01-311.19.29
Baia Mare : 062-433.303
Iasi : 032-113.022

## La noi la CG&GC leul are valoare!

Pretul include TVA

MITSUBISHI TRIUM

= 1 LEU

**Oferta CONNEX valabilă până la 3 Septembrie:**
**- 50% reducere la orice tip de abonament în primele două luni**

**www.cg-gc.ro**

* TVA inclus.
Natural cu abonamentul Club, Business, Clasic, Personal, Connex, 100 sau Connex 250.
In limita stocului disponibil

BUCUREŞTI: 410 54 59, 410 54 87; CLUJ-NAPOCA: 064-192 822, 064-191 614;
CONSTANŢA: 041-494 021; CRAIOVA: 051-418 481, 051-411 348;
GALAŢI: 036-493 701, 036-493 844; ARAD: 23.65.65; 092.255.044
IERO BETA TURNU SEVERIN: 052-336 744; BOTOŞANI: 031-535 585;
031-536 663; TULCEA: 040-510 446; PIATRA-NEAMŢ: 033-237 247;
BAIA-MARE: 062-431 582; BISTRIŢA: 063-233 614; IAŞI: 032-278 844

CG&GC
Soluţii IT Complete Pentru Biroul Dumneavoastră

dealer autorizat CONNEX



## Societatea de Servicii Informatice-Ramses Arad SA

Vă invită la noul modul de
CURSURI DE INIŢIERE
ÎN UTILIZAREA CALCULATOARELOR PC.

Cursurile se vor organiza după următorul program:

11 sept. - 22 sept. 2000: **Modulul Windows** – ora 15-19

25 sept. - 29 sept. 2000: **Modulul Microsoft Word 2000** – ora 9-12

**NUMĂR LIMITAT DE LOCURI!!!**

*Acordăm reduceri de tarif pentru elevi, studenţi şi şomeri.*
*Pentru informaţii şi detalii, vă rugăm să ne contactaţi la*
***tel. 057.256.579, 095.632.821,***
*e-mail: ssi@ramses.ro*
*sau la sediul firmei pe str. Horia nr. 7.*

(1515723)

## DEPOZITUL CONSTRUCTION HOUSE

Arad, str. Pădurii nr. 49, tel.:254457

**VINDE DIN STOC LA PREŢURI DE DEPOZIT!**

☐UŞI METALICE (UŞI BLINDATE) ☐Tablă zincată ☐Oţel beton ☐P.C. ☐Placaj ☐PFL ☐PAL ☐BINALE (uşi, ferestre - peste 20 modele) ☐Podele şi lambriuri din brad ☐Parchet - fag ☐CAHLE TERACOTĂ (mecanice şi manuale) ☐Cărămidă şamotă ☐ŢIGLĂ - Tărnăveni ☐Plăci azbociment ☐Bitum ☐Carton asfaltat ☐Carbid ☐Electrozi

Ofertă specială
- LAMBRIURI PVC
- RIGIPS
Import
- VATĂ MINERALĂ Import

PROGRAM: LUNI-VINERI 8.00-17.00 SÂMBĂTĂ: 8.00-12.00

**VIZITÂND DEPOZITUL NOSTRU VA PUTEŢI CONSTRUI O CASA LA UN PREŢ ACCESIBIL**



## S.C. INSTALSAN CONSTRUCTION COMPANY

ARAD, STR. PĂŞUNII
(spre Piaţa Soarelui) nr. 13, MICĂLACA
(aproape de cimitir) a deschis un

**DEPOZIT DE MATERIALE**

DE CONSTRUCŢII:
■ PAL ■ PFL ■ PLACAJ
toate grosimile
■ SOBE TERACOTĂ ■ UŞI ■ FERESTRE
■ BITUM ■ CARTON ASFALTAT
■ ŢIGLE ■ COAME ■ UŞI METALICE

INSTALAŢII SANITARE:
■ GRESIE ■ FAIANŢĂ
■ OBIECTE SANITARE

TELEFON 259088

PROGRAM zilnic: 8,00 - 16,00
sâmbătă: 8,00 - 13,00



DIRECŢIA TÂRGURI - EXPOZIŢII A CAMEREI DE COMERŢ, INDUSTRIE ŞI AGRICULTURĂ A JUDEŢULUI ARAD

## AGROMALIM

ediţia a XI-a

Târg specializat de industrie alimentară, agricultură şi servicii conexe.

31 August - 4 Septembrie 2000
Sala Polivalentă ARAD

pentru că...
**AGROMALIM 2000**
e un târg unde merită să vii!

2900 ARAD, str.Cloşca nr.5, tel. 057-254052
fax: 057-250014, e-mail: expo-ccia@arad.ro
Persoana de contact: dl. Cimi ENACHE



## DORIŢI O TÂMPLĂRIE MODERNĂ PENTRU CASA DVS.?

Tel. 210280

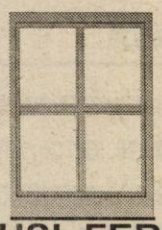

■ *Preferaţi ca această tâmplărie PVC cu sticlă termopan să fie de calitate şi din import?*

Apelaţi la: **EXCLUSIV AL - PLAST**

■ *Casa dvs. poate avea de astăzi:*

**UŞI, FERESTRE CU STICLĂ TERMOPAN!**

*Arad, str. Pădurii nr. 91A, tel./fax: 210280*

AICI TOTUL ESTE IEFTIN
ŞI DE O CALITATE DEOSEBITĂ!

(973863)

## Grupul Şcolar de Arte şi Meserii „SPIRU HARET“

al Cooperaţiei Meşteşugăreşti (UCECOM), cu sediul în Arad, str. Emil Gârleanu nr. 1, face înscrieri la:

**A. ŞCOALA PROFESIONALĂ**
- 3 ani (pentru absolvenţi de 8 clase cu sau fără examen de capacitate) - pentru meseriile: bijutier, frizer - coafor - manichiurist - pedichiurist, mecanic autoturisme, ospătar - barman - vânzător în unităţi de alimentaţie publică, operator calculatoare pentru comerţ şi alimentaţie publică.

**B. ŞCOALA POSTLICEALĂ**
- 2 ani (pentru absolvenţi de liceu cu sau fără diplomă de bacalaureat) - la următoarele specialităţi: agent vamal, tehnician finanţe-contabilitate, contabil, analist programator asistent, electronist-depanator radio-tv şi aparatură audio-video, coafor stilist, cosmetică.

**C. ŞCOALA DE MAIŞTRI**
- 2 ani - la specialitatea: maistru mecanic.

Înscrierile se fac la sediul şcolii până la data de 15 septembrie 2000.
*Informaţii suplimentare*
*la secretariatul şcolii sau la telefon 280967.* (5550907)



S.C. "BELSIRIM" S.A.

ANGAJEAZĂ:

**50**

**MUNCITORI**

necalificaţi

Informaţii telefon: 284125; 275576.

(5550914)

**MINISTERUL FINANȚELOR**
**ADMINISTRAȚIA FINANCIARĂ**
**A MUNICIPIULUI ARAD**
**SERVICIUL COLECTAREA VENITURILOR**

# PUBLICAȚIE DE VÂNZARE

Anul 2000, luna SEPTEMBRIE, ziua 11

În temeiul Titlului Executoriu nr. 38898/22.06.2000 și în conformitate cu prevederile art. 60 din Ordonanța Guvernului nr. 11/1996, aprobată prin Legea 108/1996, se face cunoscut prin prezenta că în **ziua de 11, luna SEPTEMBRIE, anul 2000,** se va vinde prin **LICITAȚIE PUBLICĂ** următorul **OBIECTIV,** compus din:

| Denumire mijloc fix | Preț de pornire a licitației (fără TVA) |
|---|---|
| 1. Hala tineret nr. 4 | 290.609.088 lei |
| 2. Hala tineret nr. 5 | 290.609.088 lei |
| 3. Pavilion dezinfecție 1 | 113.383.081 lei |

*conform extras CF 17696 și 17697, aparținând debitorului SC AVICOLA BUCUREȘTI SA, Filiala C.S.H.D. Arad, strada Calea Zimandului, FN, cod fiscal R 4682245.*

Licitația se va desfășura la sediul debitorului SC AVICOLA BUCUREȘTI SA, Filiala C.S.H.D. Arad, strada Calea Zimandului, FN, cu începere de la ora 11,00.

CAIETUL DE SARCINI al licitației se poate consulta zilnic la sediul Administrației Financiare a Municipiului Arad, Serviciul Colectarea Veniturilor, camera 26, între orele 8,00 - 10,00. Eventualele oferte, însoțite de dovada plății a 10% din prețul de pornire a licitației pentru fiecare mijloc fix care va fi licitat (în contul 5005 + codul fiscal al plătitorului, deschis la Trezoreria Arad), reprezentând garanția de participare la licitație, urmând a fi depuse, în scris, la Registratura Municipiului Arad, până cel târziu în data desfășurării licitației.

DIRECTOR,
HAȘ PETRU

# Cooperativa de Credit Banca Populara Familia

| CREDITE | DEPOZITE |
|---|---|
| credite cu dobândă la sold de 79 % pe an<br>împrumuturi cu reținerea garanției bănești din suma acordată cu dobândă de 48% pe an.<br>împrumuturi cu garanție bănească cu dobândă de 36 % pe an. | 1 lună.....47% pe an<br>3 luni.....49% pe an<br>6 luni.....50% pe an<br>12 luni.....54% pe an |

CCBP Familia București face angajări pentru municipiu și județ:
inspectori credite
inspectori depozite
Se solicită garanție; preferabil experiență.

ARAD : str. Bușteni 5 tel. 235 982
PECICA: str.Principală 6 tel. 468 505
INEU: str. Decebal 1B tel. 093-528 434
PANCOTA: str. T. Vladimirescu 98 tel. 095-636 292

Pentru informații suplimentare despre activitatea noastră în Arad și în celelalte 8 orașe din România, precum și din cele 75 de țări unde banca noastră este prezentă, vă rugăm să ne contactați la: Str. Clișca nr. 1, Arad, tel: (057) 213 222

ABN·AMRO Bank

KNAUF prin GI MOTOR
vă oferă:

SISTEME DE

TENCUIALĂ NOBILĂ PT. EXTERIOR + GRUND
- TENCUIALĂ TEXTURATĂ (2 mm)
- COLORATĂ ÎN MASĂ
- 20 NUANȚE DE CULORI
- REZISTENȚĂ MARE LA INTEMPERII
- *GARANȚIE 30 DE ANI*

ȘAPĂ DE EGALIZARE AUTONIVELANTĂ(3-15 mm)+GRUND
- PE BAZĂ DE CIMENT
- *CIRCULABILĂ DUPĂ 12 ORE*

TENCUIALĂ DE INTERIOR FINĂ+ GRUND
- SE APLICĂ PE ZIDĂRIE ÎNTR-UN SINGUR STRAT(MAXIM 1cm )
- *ASPECT FINAL DE GLET*

PREȚURI PROMOȚIONALE
APLICARE SIMPLĂ LA ÎNDEMÂNA ORICUI
CALITATE GARANTATĂ DE EXPERIENȚA FIRMEI

KNAUF

INFORMAȚII LA TEL. 057 - 256 243
057 - 288 009

GI MOTOR
GI MOTOR
anunță REDUCERI DE PREȚ
la SISTEMELE
- GIPS-CARTON
- PEREȚI DESPĂRȚITORI
- TAVANE FALSE
- TAVANE CASETATE

INFORMATII LA TEL. 057- 256 243
057 - 288 009

DOMPLEX
MAGAZIN PIESE AUTO SI ACCESORII
NOU!!! *NU PIERDE OCAZIA!!!*
Acum 30% REDUCERE pentru:
-bujii;
-filtre;
-uleiuri;
-piese de direcție;
-piese motoare.
FIAT
MAGAZINE: Str.Poetului Bl.P3, Ap.15, Tel.057-22.11.21
Calea Lipovei nr. 278, Tel.057-21.96.05

*Vindem* MICROBUZ RENAULT MASTER
3,5 tone - 13 m.c.
- stare bună.
TELEFON: 280175; 281800

ELECTRONIC SHOP
P-ta UTA, bl. U1-2, tel/fax: 271123; 271642; 289642
Canon
Furnizorul TĂU de:
- *Copiatoare*
- *Imprimante*
- *Calculatoare*
- *Service*

(1515577)

**ZASSPROTEUS & CO** angajează **DIRECTOR**

pentru magazinul electrocasnice din Arad.

**Cerințe:** - bun coordonator și conducător
- abilități de comunicare și negociere
- domiciliul stabil în Arad
- vârsta maximă 35 ani
- permis conducere cat. B
- abilități operare PC

**ACTE NECESARE:** CV, scrisoare de intenție, recomandare de la ultimul loc de muncă.

*Actele se vor trimite la adresa str. Scărișoara 2B, Timișoara 1900, sau e-mail: zass_proteus@west.ro, sau zass@arad.ro.* (5550908)

**BIROTICA**

Leximis® Splaiul Gen. Gh. Magheru Bl. 329B (Micalaca)
Tel./Fax: 057/270111; 270100, Arad

OFERTĂ SPECIALĂ

ComRace Elite Xp7533 **838 $ + TVA**

Intel P III 533 Mhz,64 MB SDRAM, WD 7,5 GB, 8 MB VGA Card FDD Sony 1,44, MB VIA ADX, 48x CD-ROM Sony, Sound Card PCI Stereo Speakers Case MT ATX Mouse Pad Keyboard Microsoft Windows 98

MICROSOFT OFFICE 2000 SB

imprimante EPSON HEWLETT PACKARD

Copiatoare MINOLTA

**BB Computer** SRL

ARAD Str. N.Bălcescu nr.12 tel/fax: 057-280555, 280666

AUTORIZAT DE CENTRUL NAȚIONAL DE PREGĂTIRE ÎN INFORMATICĂ BUCUREȘTI CPI S.A.

**Centrul teritorial de pregătire în informatică**

**organizează următoarele cursuri**

**Utilizare Windows 98 (inițiere)**
Programat: 29.08.2000 după masa
04.09.2000 dimineața
19.09.2000 după masa

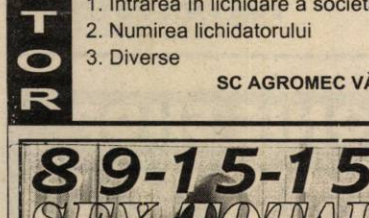

**Utilizare servicii Internet (www, e-mail, ftp, chat, news, ...)**
Programat: 11.09.2000 după masa
**Utilizare Excel 2000 în limba română**
Programat: 25.09.2000 după masa
**Utilizare FoxPro**
Programat: 23.10.2000 după masa
**Programare în Visual Basic**
Programat: 20.11.2000 după masa
**Alte cursuri:** Utilizare Word, Access, Autocad, Corel

Diplomele sunt eliberate cu avizul MINISTERULUI ÎNVĂȚĂMÂNTULUI

S.C. **CARIN AGRAR** S.R.L.

**ANUNȚĂ ARENDATORII CĂ ÎNCEPE PLATA RENTEI**

**pentru cei care au optat pentru grâu, 500 kg/ha echivalent în bani la prețul de 3000 lei/kg, din data de 31.08.2000 la Primăria Șiria, 01.09.2000 la Primăria Curtici, 02.09.2000 la Primăria Sântana, începând cu data de 04.09.2000 la sediul fostei fabrici de cânepă de la Iratoșu,**
pentru cei care nu ajung la una dintre primăriile menționate.

Plata se va face doar persoanelor înscrise în contract, în baza buletinului de identitate sau pentru moștenitori în baza unei dovezi a acestei calități.
Pentru celelalte opțiuni, plata se va face conform contractului. (5550915)

**S.C. ECOS - IMPEX S.R.L.**

**Arad, Calea A. Vlaicu 257 (lângă Peco); tel. 289740**
**DEPOZIT MATERIALE DE CONSTRUCȚII**

**VINDE DIN STOC ȘI PREIA COMENZI LA:**
■ țigle indigene și din import Ungaria; ■ cărămidă indigenă și import Ungaria ■ B. C. A. și boltari din beton; ■ oțel beton; ■ var, ciment, ipsos, glet, adezivi ■ plasă gard, rabitz, cuie; ■ diferite materiale de construcții ■ boltari 30x25x20 - 461.500 lei/mc pentru 20 buc/m2 zidărie de 30 cm; ■ boltari 30x15x20 - 552.000 lei/mc pentru 16 buc/m2 zidărie de 15 cm.

**Preia comenzi pentru orice tip de mobilă din pal melaminat import, bucătărie, birotică, camere copii, sufragerii.**

**O soluție la cheie** **TRANSPORT ȘI MONTARE LA DOMICILIU, GRATUITE.** (4873577)

CONVOCATOR

Consiliul de Administrație al

**SC AGROMEC VĂRĂDIA SA**

convoacă Adunarea Generală Extraordinară a Acționarilor societății pe data de 16.09.2000, la ora 11, la sediul societății, str. Lupești nr. 162, având următoarea ordine de zi:
1. Intrarea în lichidare a societății
2. Numirea lichidatorului
3. Diverse

**SC AGROMEC VĂRĂDIA SA - Administrator** (5550903)

## VÂNZĂRI APARTAMENTE O CAMERĂ

Vând garsonieră nou superamenajată ne(mobilată), Piața Soarelui, 8.200 DM. Telefon 092.344.705. (21766)

Vând garsonieră (ne)mobilată, str. Lacului, bloc L2. Telefon 255261. (21640)

Vând garsonieră Micălaca, str. Cenad bl. 231, ap. 16. Telefon 094 182 173. (5551811)

Vând apartament una cameră, garaj, Alfa. Telefon 094.250.697. (21713)

Vând garsonieră central, parter, confort I. Telefon 220411, 094.479.830. (21734)

Vând urgent garsonieră cf. I, amenajată modern, Micălaca. Telefon 259521. (21910)

## VÂNZĂRI APARTAMENTE DOUĂ CAMERE

Vând apartament 2 camere, în Grădiște, total îmbunătățit. Telefon 093 777 175. (21451)

**Vând apartament 2 camere, îmbunătățit, Alfa, parter, eventual și cu mobilă, stil nou. Telefon 257566; 258369, dimineața și seara. (21603)**

Vând apartament 2 camere, nedecomandat, parter, Făt-Frumos, 12.000 DM negociabil. Telefon 265466; 232236. (21647)

Vând apartament 2 camere semidecomandat, Micălaca bloc 563, sc. A, ap. 18, amenajat modern. Telefon 095.605.022. (21612)

Vând apartament 2 camere, etaj I, str. Voinicilor. Telefon 259200, 092.437.514. (21639)

Vând apartament 2 camere zona 300, bloc 336, pe mal, semidecomandat, 72 mp, parter înalt, scurgere separată, geam termopan, ușă blindată, preț informativ 17.000 DM negociabil. Telefon 092.826.592. (21642)

Vând apartament 2 camere, bloc D, ap. 11, str. Traian Moșoiu. Telefon 250348. (21724)

Vând apartament Vlaicu, 2 camere. Telefon 275688, 240077. (21776)

Vând apartament 2 camere, zona Fortuna, faianțat, gresiat, balcon închis, lavabil, cablu, telefon, et. 10, fără probleme 8.500 DM. Telefon 057-271162, 092 252 636. (21773)

Vând apartament 2 camere, et. 4/4, decomandate, Micălaca, bl. 104, 2 balcoane, gresiat, faianțat, ușă blindată. Telefon 264430, 252940. (21836)

Vând apartament 2 camere, Vlaicu. Informații telefon 270947, sau 092 376 339. (21852)

Vând apartament 2 camere, faianțat, balcon închis, Vlaicu, 11.000 DM. Telefon 213113. (21462)

Vând apartament 2 camere, decomandat, et. I, central. Telefon 213113. (21462)

Vând 2 camere, Vlaicu, îmbunătățiri, 9.000 DM. Telefon 253364. (21404)

Vând apartament 2 camere, central, et. II, 23.000 DM. Telefon 270872. (21854)

Ocazie! Vând urgent apartament 2 camere, Vlaicu, 8.600 DM. Telefon 253326. (21854)

Vând apartament 2 camere, et. III, Micălaca, cu sau fără garaj. Telefon 279923 după ora 18 sau 094 343 751. (21908)

Vând 2 camere, decomandate, Miorița, et. III, 15.700 DM. Telefon 279718, 094 542 931. (21915)

## VÂNZĂRI APARTAMENTE TREI CAMERE

Vând (schimb, variante) apartament 3 camere, amenajat, et. IV, fără probleme, în 2 rate. Telefon 219748, 095 312 139. (21425)

Super-ocazie! Apartament 3 camere, etaj I, neamenajat, Piața Fortuna, bloc A11, 10.900 DM. Telefon 092.344.705. (21766)

Vând 3 camere, Alfa, în față, îmbunătățit, 17.500 DM. Telefon 270856. (21404)

Vând apartament 3 camere, confort I, ultracentral, ușă blindată, geamuri termopan, multiple îmbunătățiri, preț 30.500 DM. Telefon 092.230.283. (21609)

Vând apartament 3 camere, central, etaj I. Telefon 094.775.108; 213326. (21733)

Vând apartament central, 3 camere, decomandate, 2 băi, 2 balcoane, Arad, str. Peneș Curcanul bl. 14, ap. 9. Telefon 520290, 094 788 103. (3030597)

Vând apartament 3 camere, decomandat, garaj, et. III. Banu Mărăcine. Telefon 213113. (21462)

Vând apartament 3 camere decomandate, etaj I, garaj, Alfa, 20.000 DM. Telefon 258296; 092.315.686. (21333)

Vând apartament 3 camere, central, etaj I, construcție 1989, Bd. Revoluției nr. 10. Telefon 212372. (21346)

Vând 3 camere, Vlaicu, cf. II, 10.500 DM. Telefon 253364. (21404)

Vând apartament 3 camere, decomandat, Micălaca 300, et. II. Telefon 213113. (21462)

Vând apartament 3 camere, etaj I, zona III, parchetat, gresiat, preț 23.000 DM negociabil. Telefon 267522 - seara sau 230387. (21652)

Vând apartament 3 camere, central, etaj intermediar, 21.000 DM. Telefon 270872. (21854)

Vând apartament la casă, stradal, ultracentral, perfect firmă, 3 camere, bucătărie, baie, anexe, curte, garaj, termoficare gaze. Telefon 093.745.222; 057-230178. (21888)

Vând apartament 3 camere + garaj, Alfa, bl. 42, sc. E, ap. 4, et. I. Telefon 258157. (21671)

Vând 3 camere, decomandate, Miorița, et. II, 20.700 DM. Telefon 279718, 094 542 931. (21915)

## VÂNZĂRI APARTAMENTE 4-5-6 CAMERE

Vând apartament ultracentral, 5 camere, garaj la stradă, asociație, contorizat, toate facilitățile. Telefon 235679. (21726)

Vând apartament 5 camere, decomandate, et. I, Polivalentă, bl. 36. Telefon 092.621.405; 263789. (21552)

Vând apartament 4 camere, Piața Soarelui, tot confortul, contorizare proprie. Telefon 265837; 095.648.218. (21779)

Micălaca, vând apartament 5 camere, 108 mp, bloc contorizat, satelit. Telefon 262668. (21658)

## VÂNZĂRI CASE

Vând casă Grădiște, 6 camere, dependințe, garaj, canalizare, 38.000 DM. Telefon 092 237 784. (21808)

Vând vilă nouă, superamenajată parter living, etaj 2 dormitoare, Grădiște, str. Comunarzilor, 39.500 DM. Telefon 092.344.705. (21766)

Vând casă mare, Arad, str. Ștefan cel Mare, tot confortul, posibilități privatizare, depozit. Informații telefon 057-287188 sau 093 480 658. (21847)

Vând casă ocupabilă, în Pârneava, apă, gaz, grădină. Telefon 094 773 308. (21502)

Vând 2 case, baie, gaz, (aceeași curte) grădină mare, Pîrneava. Telefon 095.596.572. (21560)

Vând casă cu grădină mare, în Vinga. Telefon 259200, 092.437.514. (21639)

Vând casă în Sâmbăteni. Telefon 095.879.354. (21655)

Vând casă 400 mp, curte, zona Stadion Gloria. Telefon 092.562.402. (21699)

Vând urgent în Pâncota, casă mare, anexe și grădină 1800 mp, trifazic, 23.000 DM. Telefon 288713, seara. (21267)

Vând casă, grădină, 1.100 mp, gaz, apă, telefon, satelit, Gai. Telefon 274994. (21702)

Vând casă, complet mobilată cu 3 camere, bucătărie, cămară, antreu mare, separat în curte, casă cu 2 încăperi în Radna, str. Împăratul Traian 260. Telefon 561070. (5551412)

Vând urgent casă Miniș, ocupabilă, preț negociabil. Telefon 258231. (21711)

Vând urgent casă cu etaj, Păuliș, canalizare proprie, posibilități privatizare, turism, comercial, sănătate. Telefon 230170. (21829)

Vând vilă, compusă din: 11 dormitoare, cameră de zi, 8 băi, piscină, sistem de securitate. Telefon 276419. (21412)

Vând casă cu piscină și teren aferent 1000 mp, în Cladova. Telefon 094.531.832. (21572)

Vând casă cu teren 2300 mp, localitatea Șoimoș. Telefon 252619, după ora 20. (21874)

Vând casă, comuna Craiva, grădină 1600 mp, grădină, geamuri pentru casă, butelie aragaz. Telefon 241937, Arad, după ora 18. (21871)

Vând urgent casă mare, anexe, teren 3.000 mp, pe deal, renovată 1998. Șiria, str. I. Rusu Șirianu nr. 171. Telefon 094.545.778. (21896)

Vând casă cu grădină mare, apă, gaz, Vladimirescu, 24.000 DM, negociabil. Telefon 514372. (21897)

Vând casă 2 camere, anexe (fără grădină), în Covăsînț, preț 3.500 DM. Telefon 092.957.929. (21785)

Vând casă în Vladimirescu 4 camere, dependințe, anexe, gaz, grădină. Telefon 094.818.529; 095.783.066. (21595)

Vând casă în Covăsînț, la șosea, zonă turistică, posibilitate privatizare. Telefon 094.956.560; 219699. (21903)

Vând casă, 3 camere, anexe, comuna Perian, sat Pesac nr. 233, familia Vezeteu Teodor. (21820)

Vând sau schimb casă, zona Biserica Sârbească, cu apartament Alfa + diferență. Telefon 277027. (21909)

Vând casă, Pecica 1507, 5 camere, grădină mare. Telefon 468684. (4873542)

Vând casă mare, Felnac, cu 7.200 mp, ideal privatizare. Telefon 468684. (4873542)

## VÂNZĂRI SPAȚII

Vând gheretă ABC, 15 mp, apă, trifazic, magazie, birou, cu toate dotările necesare, vad foarte bun (piață), preț 7.500 DM. Telefon 095 783 797. (21805)

Vând (închiriez) spații comerciale 86, 900 mp, toate dotările. Telefon 094 798 000. (20299)

Vând (închiriez) spațiu comercial sau pentru producție mică, 400 mp, Vlaicu. Telefon 095 650 564. (21511)

Vindem sau închiriem autoservice, magazin piese, bar, terasă, teren 3.000 mp, proprietate, situat ultracentral, preț 400.000 USD, negociabil. Telefon 092.295.317, 093.702.184. (21718)

Vând urgent spațiu comercial sau producție 540 mp, în comuna Șiria. Telefon 094.545.778, orele 8-15. (21896)

## VÂNZĂRI TERENURI

Vând 50 ari pământ, Zimand Cuz, lângă șoseaua Arad-Oradea. Informații Zimand Cuz nr. 79, telefon 092.255.419. (21840)

Vând loc de casă în Sânleani, 800-2.400 mp, posibilități apă, gaz, 12 DM/ mp. Telefon 092 318 714. (21891)

## VÂNZĂRI AUTO

Vând urgent BMW 324 D, 1986, stare foarte bună, 8.000 DM negociabil. Telefon 265834; 093.532.217. (21295)

Vând autoturism Dacia Break, 1990, 1500 DM. Telefon 420197, Sebiș, familia Pop. (21299)

Vând TV izoterm roți duble, motor Brașov, preț 3.200 DM. Informații localitatea Rănușa, nr. 128. (3036790)

Vând Ford Mondeo 16 V, fabricație 1994, 1.796 cmc, clima, airbag, geamuri, scaune, oglinzi electrice, ABS, închidere centralizată, nerulat în țară, 73.000 km, înmatriculată, preț 12.300 DM. Telefon 219979; 092.706.535. (21628)

Vând camionetă ARO 320 Brașov, stare bună, str. Costache Negruzzi nr. 53. Telefon 276748. (21469)

Vând tocătoare tulei pe 3 rânduri, import Franța, Ford Sierra 2,3 Diesel, 1987. Telefon 092.301.782. (3032513)

Vând Dacia 1300, stare bună, preț negociabil. Lipova, telefon 567110. (5551413)

Vând ARO 243 D, Brașov, pentru piese schimb. Telefon 420974. (3036794)

Vând Renault 5, 1976, stare bună, preț 1.500 DM. Telefon 243964. (21857)

Vând Ford Escort 1989, 1,3 2 uși, persoană fizică, alarmă, turelă, cass, impecabil. Telefon 095.435.554. (21569)

Vând Vectra CDX, 1995, 2.0i, clima full option, înmatriculată, 11.950 DM și Vectra B, 1996, 1,6i, clima, înmatriculată, 16.200 DM, negociabil. Telefon 092.273.759. (21557)

Vând ARO 243, tractor, plug, semănătoare SPC. remorcă RM2, combină C.14. Localitatea Apateu, telefon 185. (3030596)

**Vând instalații CLIMATIZARE AUTO și INTERIOARE, toate tipurile. Telefon 284857; 092.556.562. (21289)**

## VÂNZĂRI ELECTRO

Vând cuptor cu microunde, 50 DM. Telefon 275277. (21143)

Vând combină frigorifică și congelator cu sertare. Telefon 275277. (21143)

**(Continuare în pagina 15)**

☛ (Urmare din pagina 14)

Vând malaxor cu cuve pentru brutărie. Telefon 287691.

**Vindem diferite TELEVIZOARE COLOR stereo (100 modele) de la 58 cm - 70 cm, preţuri convenabile. Telefon 280260. (20543)**

**Vindem COMPUTER Pentium I 133 MHz 16-24-32 RAM, monitor 15 complet, preţuri convenabile, reduceri preţ pentru elevi, studenţi, cadre didactice. Telefon 280260. (20543)**

**Vindem COMPUTERE 486, IBM, diferite configuraţii complete, preţuri convenabile; pentru copii până la 12 ani - 1.600.000 lei. Telefon 280260. (20543)**

**Vindem IMPRIMANTĂ HP cu jet şi HP Laser. Telefon 280260. (20543)**

**Vând CÂNTARE ELECTRONICE; CASE MARCAT FISCALE, omologate. Telefon 272727; 281188. (f.)**

Problema rufelor murdare are cea mai convenabilă soluţie chiar la noi; **MAŞINI SPĂLAT AUTOMATE, second-hand, import GERMANIA, cu garanţii; preţuri 1.800.000 - 2.000.000 lei. Telefon 094.706.321; 259339. (19470)**

**Puteţi uita de arşiţa verii în cel mai ieftin mod posibil: FRIGIDERE, COMBINE, LĂZI, CONGELATOARE second-hand, cu garanţii, preţuri minime. Telefon 094.706.321; 259339. (19470)**

**Vând TV COLOR second-hand, garanţii, mărci renumite, preţuri: 850.000 - 2.000.000 lei. Telefon 094.706.321; 259339. (19470)**

**Vând ieftin VIDEO RECORDER import occident, cu garanţie. Telefon 094.706.321; 259339. (19470)**

**Vând TV COLOR diferite modele: mici, mari, plastic; preţuri minime; garanţie. Telefon 289456; 092.239.242.**

Vând TV color telecomandă, text, stereo, garanţie. Telefon 219365; 093.380.028. (20267)

Vând televizoare color, preţ 1.500.000-2.000.000 lei, garanţie 6 luni. Telefon 212005, orele 9-17. (20433)

Vând televizoare color, preţ 1.350.000 lei, garanţie 6 luni. Telefon 244904, orele 9-17. (20433)

Vând maşină spălat automată, TV color, cuptor microunde, garanţie. Telefon 284604. (21140)

Vând maşini spălat automate, combine frigorifice, uscător rufe, televizoare color, modele noi, cu garanţie. Telefon 251392. (21421)

Vând calculator Intel Pentium Pro 180 MHz 32 MB RAM 1,6 GB HDD, 2 MB video, CD-ROM placă sunet cu/fără monitor SVGA 14", garanţie, preţ 470 - 550 DM. Telefon 241797; 095.307.641. (21663)

Vând televizoare color, telecomandă, garanţie, 1.500.000-2.500.000 lei. Telefon 219365, 093 380 028. (21862)

Vând televizoare color, 54-72 cm, teletext, telecomandă. Telefon 264004. (21875)

Vând vitrină frigorifică 1,85 m, 12.500.000 lei. Telefon 243082; 092.294,842. (20414)

**Vând diferite TELECOMENZI pentru televizor (170.000 lei), VIDEO, SATELIT; componente electronice. Telefon 092.368.868; 095.794.894. (20096)**

Vând sisteme calculatoare, orice configuraţie, 486, începând cu 1.500.000; AMD K6-2 200 MHz-numai 549 DM, etc. Telefon 275420. (21884)

Vând copiator Toshiba, stare excelentă, consumabile ieftine, 1.500 DM. Telefon 094.282.509. (21801)

## VÂNZĂRI DIVERSE

Vând rolete din lemn şi plastic, import. Informaţii telefon 059-478503. (21559)

**Vând PLASĂ GARD ZINCATĂ, toate dimensiunile; CUIE; PLASĂ RABITZ; TABLĂ ZINCATĂ 0,4; SÂRMĂ NEAGRĂ şi ZINCATĂ, OŢEL BETON, TABLĂ CUTATĂ, str. Vrabiei, nr. 4. Telefon 289997.**

Vând boltari zgură şi beton, pavele, borduri, etc; preţuri accesibile. Telefon 095.634.885. (19448)

**Vând BOLŢARI BETON şi ZGURĂ, preţuri avantajoase. Telefon 095 418 089. (18994)**

**Vând MOBILIER MODERN, nou, executat cu materiale din import, preţuri minime, calitate, garanţie. Telefon 256769, 092 239 242.**

Vând cuptor electric francez pentru patiserie-panificaţie, malaxor şi tăvi adecvate. Telefon 281228. (20381)

**Vând BCA, ciment, var, ţiglă, sub preţul pieţei. Telefon 094.524.456; 054-211807. (f.1515743)**

**Vând LEMNE FOC 175.000 lei, NISIP, BALAST, domiciliu. Telefon 214010. (21325)**

Vând termotecă Ariston-Beretta Turbo. Telefon 252313. (21323)

Vând ieftin colţare, canapele extensibile, fotolii. Informaţii telefon 094.478.639; 264892. (21298)

Vând garaj Făt-Frumos, 2.500 DM negociabil. Telefon 265466; 232236. (21647)

**Vând LEMNE FOC tăiate, esenţă tare, orice cantitate, domiciliul clientului. Telefon 276488, Grădişte.**

Vând urgent dormitor Lengyel. Telefon 288713, seara. (21267)

Vând cherestea răşinoase, duşumele şi lambriuri uscate (umiditate sub 10%) ciment, var, ipsos, glet interior şi exterior, adezivi faianţă, vopsele, str. Dorobanţilor nr. 48-50. Telefon 092 573 421. (21774)

**Vând EUROBOLŢARI termoizolanţi cu certificat calitate 300x250x200 la 5.300 lei/buc; 1mc-370.000 lei. Telefon 281491; 092.381.750. (21483)**

Vând avantajos serpentină inox 30 m, răcire (încălzire), rezervor inox 5400 lt. Telefon 094.253.142. (21861)

Vând contract Recons. Telefon 286131. (21823)

**Vând COLŢARE, CANAPELE, DORMITOARE, bucătării, cherestea de stejar, uscată, convenabil. Telefon 094.507.339; 275551. (21768)**

Vând grajd, localitatea Şofronea. Telefon 275558. (21898)

Vând termoteci gaz, instant baie, un an garanţie. Telefon 274876. (21898)

Vând maşini spălat automate, mochetă import Austria, garanţie. Telefon 275558. (21898)

**Vând LEMNE FOC, 175.000 lei, NISIP, BALAST, la domiciliu. Telefon 277027. (21911)**

**Vând LEMNE FOC, NISIP, BALAST, la domiciliu. Telefon 245248. (21911)**

Vând covoare, second hand, din Germania, calitate excelentă, preţuri foarte convenabile. Telefon 094 783 436. (21913)

Vând, en gros, haine second hand, Germania sortate pe categorii, calitate excepţională. Telefon 094 783 436, 094 471 908. (21913)

## CUMPĂRĂRI DIVERSE

**Cumpărăm SORG de calitate, recoltat până în 20 septembrie. Telefon 094 573 813. (21895)**

Cumpăr deşeuri fier vechi, cupru, aluminiu, inox, acumulatori auto, preţ avantajos. Telefon 093 404 010.

**Cumpăr porci graşi, localitatea Mâsca nr. 307, preţ 20.000 lei/ kg. Telefon 057-531497, 094 774 649. (21849)**

Cumpăr acţiuni Artex, la cel mai bun preţ. Telefon 093 738 867. (21514)

Cumpăr porumb şi grâu. Telefon 094 772 259, 095 258 562, 095 527 383. (21422)

Cumpăr tăuraşi peste 150 kg. Telefon 254832. (21664)

Cumpăr termoteci gaz, instant baie. Telefon 095.645.886. (21898)

## CERERI ŞI OFERTE DE SERVICII

**S.C. C.D. PÂNCOTAS S.A, localitatea PÂNCOTA, str. Gării nr. 23-29, judeţul Arad, încadrează: un ECONOMIST pentru activitatea control financiar intern, vechime 5 (cinci) ani; un JURIST, vechime cel puţin 3 (trei) ani. (21831)**

**„NDB LOGISTICA" angajează tânără pentru munca de birou, vârsta maximă 25 ani, cunoştinţe operare PC. Trimiteţi CV la fax 213474. (21670)**

**SOCIETATE COMERCIALĂ angajează BRUTARI COCĂTORI pentru cuptor vatră, str. Rozelor. nr. 150. Telefon 276196. (21662)**

**Angajez VÂNZĂTORI (VÂNZĂTOARE) STRADALI legume-fructe, cu carte de muncă. Telefon 272270. (21855)**

**SOCIETATE COMERCIALĂ angajează SUDORI ELECTRICI cu CO2, în mediu protector, vârsta maximă 35 ani. Informaţii str. Bodrogului nr. 8. Telefon 280279. (21850)**

**ANCOR CONFEX, str. Artileriei, poarta 2 ARIS angajează 50 CONFECŢIONER TEXTILE calificate pentru maşini de cusut liniare şi triplok. Telefon 256585. (21494)**

**SC „MANIVA" angajează CONFECŢIONERE + C.T.C-ist. Decontăm abonamente, oferim bonuri de masă. Telefon 256935. (21584)**

**Angajez SUDOR ELECTRIC. Telefon 281862. (21590)**

**„PAB ROMÂNIA" Arad, str. Bujteni, nr. 8, angajează: INGINERI construcţii; MAIŞTRI construcţii, confecţii metalice; MUNCITORI confecţii metalice, tinichigii, lăcătuşi, sudori. Telefon 057 - 279988. (21656)**

**Angajez BĂRMĂNIŢE cu experienţă. Telefon 092.961.948; 092.301.798. (21738)**

**Angajez VÂNZĂTOARE, avantaj cele cu permis categoria B. Telefon 093.425.822. (21757)**

**Angajăm TÂMPLAR tânăr, îndemânatic pentru atelier tâmplărie. Telefon 094.507.359, str. Clopoţeilor nr. 4A. (21830)**

**FIRMĂ de CONSTRUCŢII angajează: ZIDARI, DULGHERI, ZUGRAVI. Telefon 094.569.344; 094.611.053. (21887)**

**Angajez SPĂLĂTOR AUTO, str. Fulgerului nr. 14. Telefon 213406. (21882)**

**Angajez VÂNZĂTOARE pentru magazin NON STOP, str. A. Şaguna nr. 13. Telefon 095.777.747. (21880)**

**Angajez MĂCELAR şi PREPARATOR (mezelar). Şiria, telefon 531424. (21800)**

**SC „MISTER'S" SRL angajează personal pentru triplok, CONFECŢIONERE, călcat finit, CTC-iste cu experienţă. Se oferă salarizare avantajoasă. Informaţii la telefon 279089; 219939 sau la sediul din Micălaca, bl. 304 B/C. (21817)**

**Primăria GURAHONŢ organizează concurs în data de 07.09.2000, pentru ocuparea postului AUDITOR. Relaţii suplimentare, Primăria Gurahonţ. (f. 1515799)**

**SC „PARC" SA Arad, angajează personal pentru PAZĂ de NOAPTE (bărbaţi sub 35 ani). Informaţii telefon 092.656.700 sau la secretariatul societăţii. (21796)**

**FIRMĂ NOUĂ angajează MAŞINISTE calificate în domeniul încălţămintei. Program, orele 7-15,30. Pentru cele care doresc un BAN în PLUS (convenţie), program orele 18-21. Telefon 093.577.462. (21905)**

## PRESTĂRI SERVICII

**AUTOMATIC SERVICE repară maşini spălat automate, domiciliu. Telefon 259146, 094 241 398. (21827)**

**CLIMASERVICE execută reparaţii, montaj, instalaţii climatizare auto şi interioare, frigidere, congelatoare. Telefon 284857; 092.556.562. (21288)**

**Repar ieftin: FRIGIDERE, LĂZI, CONGELATOARE, garanţial. Transport gratuit. Telefon 092.417.397. (21890)**

## DIVERSE

**Vindecătorul ALEXIL prezentat „LUMEA MISTERELOR" schimbă destinul dumneavoastră. Telefon 056 - 130236; 092.200.147; 094.528.876. (21290)**

**GRĂDINIŢA cu predare GERMANĂ, ENGLEZĂ, mai face înscrieri. Telefon 279858; 212141, orele 13-16. (21793)**

**Primăria GURAHONŢ solicită oferte pentru proiect investiţie MODERNIZARE STRĂZI Gurahonţ, până la data de 12.09.2000. (f. 1515799)**

## TURISM

**NOU! MARI REDUCERI DE PREŢURI!**

**ATLASSIB**

**Călătoreşti cu autocarele noastre moderne, în EUROPA: GERMANIA, AUSTRIA, FRANŢA, ITALIA, SUEDIA (plecări zilnice), BELGIA, OLANDA, DANEMARCA, ANGLIA, FINLANDA, NORVEGIA, SPANIA, PORTUGALIA, UNGARIA, IUGOSLAVIA. NOU! Reduceri suplimentare pentru: elevi, studenţi, pensionari şi grupuri. Bd. Revoluţiei nr. 35, telefon 251871, 252727; Autogară, telefon 270562. O poartă deschisă spre Europa! (c.)**

**„Pletl"**

**Vă oferă:**
**zilnic spre Germania PASSAU - REGENSBURG - NURNBERG - HEILBRONN - STUTTGART - KARLSRUHE - HEIDELBERG - WURZBURG -FRANKFURT - MAINZ- GIESSEN.**
**SERVICII: călătorie în autocare noi, moderne; 2 bagaje gratuite; însoţitoare de bord;**
**o masă caldă în Ungaria.**
**Informaţii şi înscrieri la AGENŢIILE PLETL: ARAD, telefon 057-252291, LIPOVA telefon 057-561377, 057-563011; TIMIŞOARA, telefon 056-200119; LUGOJ, telefon 056-359651; REŞIŢA, telefon 055-224904. (c. 18)**

**SEMO TOUR ARAD**
**pune la dispoziţia dumneavoastră locuri la munte şi la mare. Vacanţe de neuitat - Litoral 2000 - în MUNTENEGRU, SLOVENIA, CROAŢIA, GRECIA, TURCIA şi TUNISIA. Excursii pe cele mai interesante intinerarii din Europa şi în cele mai diverse locuri de pe mapamond. Informaţii şi înscrieri la sediul agenţiei, str. Mihai Eminescu nr. 13, telefon/ fax 282877, 283311. (c.)**

## SCHIMBURI

Schimb casă mare Recons Aradul Nou, cu casă mai mică. Telefon 286131. (21823)

## ÎNCHIRIERI

Primesc eleve în gazdă, central. Telefon 283418. (21899)

Primesc în gazdă 2 eleve, ultracentral, Arad. Informaţii telefon 255977. (21893)

Închiriez (vând) spaţiu comercial în Alfa, staţia de tramvai. Telefon 095.569.717; 057 - 257610. (21305)

Închiriez spaţiu comercial, str. Unirii nr. 1, Arad. Telefon 094 692 421. (21507)

**Închiriez (vând) (schimb cu Timişoara) spaţiu comercial (magazin) 150 mp, bine amenajat, în zona Alfa. Telefon 092 209 665. (21782)**

Caut pentru închiriere depozit 300/ 400 mp. Telefon 092 465 781. (21841)

Dau pentru închiriere spaţiu comercial în comuna Fântânele nr. 104C, căsuţă lemn 20 mp + terasă 60 mp, amenajat pentru servire publică. Informaţii la telefon 456232 sau Fântânele nr. 408. (21851)

Închiriez spaţiu comercial ultracentral. Informaţii în fiecare miercuri între orele 14-16 pe str. G. Bariţiu nr. 22 (SC Medial SRL). (21456)

Dau în chirie apartament 2 camere, mobilat, Vlaicu. Telefon 245764. (21900)

Ofer spre închiriere 2 apartamente, mobilate (nemobilate), central. Telefon 270872. (21854)

Caut să închiriez apartament stil occidental, plătesc anticipat. Telefon 253326. (21854)

Primesc o elevă în gazdă, zonă centrală. Telefon 283718. (21837)

Dau în chirie apartament 2 camere. Telefon 276567; 276944. (21883)

Primesc în gazdă un elev(ă), studentă, zonă centrală. Telefon 284316; 461532. (21723)

## PIERDERI

Pierdut chitanţă vamală nr. 10309 pe numele Gabrian Ioan pentru autoturism VW Derby, AR.02.BUZ, eliberată de Vama Nădlac. O declar nulă. (21886)

## † DECESE †

Cu adâncă durere anunţăm încetarea din viaţă a iubitei noastre mame, soacră şi bunică,

**POGAN LETIŢIA.**

Dumnezeu s-o odihnească în pace şi linişte. Înmormântarea va avea loc azi, 28 august 2000, în comuna Avram Iancu, judeţul Alba. Fiul Titu, nora Cornelia şi nepotul Titus-Cristian.

Cu adâncă durere anunţăm decesul prietenului nostru

**ŞTIRBU SIMION PETRU,**

care a decedat la vârsta de 40 ani. Înmormântarea va avea loc azi, 28 august 2000, ora 15, la Cimitirul Eternitatea. Familia Bencze.

## † SERVICII FUNERARE †

**NON STOP (la orice oră) „RO-STYL COMPANY"**

Firma noastră este PRODUCĂTOARE DE SICRIE, cu magazin în: ARAD, str. M. Eminescu nr. 4 (vizavi Cinema MUREŞUL), telefon 057-211929, 094.537.715. EFECTUĂM SERVICII: spălat, îmbrăcat, îmbălsămat şi transport cu personal calificat. ASIGURĂM MINIM: 8 modele de SICRIE din LEMN MASIV (nu din PAL sau furnir); SICRIE CU MÂNERE şi ŞURUB (nu se bat cuie), SICRIE LUX, 5 modele LENJERIE DECES (respete), LENJERIE DE LUX, cruci lemn şi metal. ACCESORII: catafalc, steag, prosoape, etc. INTERMEDIEM: fanfară, colaci, colivă, etc. FIIND PRODUCĂTORI, AVEŢI AVANTAJUL UNOR PREŢURI MINIME şi POSIBILITATEA DE A PLĂTI ÎN RATE. Ofertă: sicriu stejar (cruce, respete) - 1.000.000 lei. (c.)

**SC „NOSFERATUM" SRL,**
ARAD, str. Ghiba Birta nr. 26, telefon 270437; Non stop 094.554.874, NĂDLAC, str. 1 Decembrie, nr. 4, telefon 092.922.337.
NON - STOP
SERVICII FUNERARE COMPLETE.
SICRIE, RESPETE, CRUCI (preţuri de producător). ACCESORII: prosoape, batiste, panglică neagră, baticuri, mânere, lumânări, catafalc, şfeşnice, steag de doliu. SERVICII: capelă, spălat, îmbălsămat, îmbrăcat, transport intern şi internaţional. Asigurăm colaci, colivă, coroane, jerbe, fotografii profesionale, fanfară, organizăm pomeni. OFERTA BRAD: sicriu brad, respete, cruce - 900.000 lei. Transportul sicriului la domiciliu este gratuit!!! (c. 44)

## † CONDOLEANŢE †

Trecerea în nefiinţă a bunei noastre cuscre,

**POGAN LETIŢIA,**

ne-a întristat profund sufletele şi ne alăturăm familiei îndoliate. Familiile: Velişca, Teiuşanu şi Oană. (21916)

Suntem alături de domnul Pogan Titu şi familia sa, la marea durere pricinuită de dispariţia celei care le-a fost mamă, mamă-soacră şi bunică,

**POGAN LETIŢIA.**

Sincere condoleanţe! Colectivul SC CHRIS SRL. (21917)

Suntem alături de familia STURZ în momentele grele pricinuite de pierderea celui care a fost

**STURZ PETRU.**

Dumnezeu să-l odihnească! Familia FARCAŞ. (21918)

## † COMEMORĂRI †

Rugăciuni, lacrimi şi lunănări pentru: verişoara

**MIHAI ZOIŢA,**

la 6 luni de la deces; mama

**STRĂUŢ ROZALIA,**

la 1 an şi 8 luni de la deces. Familia Cuedan şi Viorel. (21826)

Trecerea timpului nu va putea şterge din sufletele noastre durerea şi lacrimile despărţirii de cei dragi

**BISTRIAN ALEXANDRA**

la 2 ani, în 28 august şi

**BISTRIAN IOAN**

la 4 ani şi jumătate. Dumnezeu să-i odihnească! Familiile: Ciupa şi Bistrian. (21881)

Pioasă aducere aminte şi gânduri luminoase, la împlinirea a 20 ani, de la trecerea în veşnicie a

**prof. DUMITRU VANCU,**

de la Liceul „MOISE NICOARĂ". Soţia. (21899)

● PRODUCE ȘI MONTEAZĂ UȘI ȘI FERESTRE DIN PVC ARMAT CU PROFILE TROCAL GERMANIA
● PRODUCE ȘI VINDE GEAM TERMOPAN
LUCRU NEMȚESC

# SATLINE

SALON DE EXPOZIȚIE:
ARAD, PIAȚA MIHAI VITEAZU
BL. M 7, PARTER
TEL./FAX. 057/25 14 61; 094 50 72 11

# ★NOU★ NOU★ NOU★ NOU★

SOCIETATEA COMERCIALĂ B.T.A.S.® S.R.L.
2900 Arad, str. Poienei nr.3 Tel./fax. +40-57-259496
Mobil: +40-94577818, +40-94577819

## PRODUCE DIN POLIESTER ARMAT CU FIBRĂ DE STICLĂ, URMĂTOARELE:

**PLĂCI ONDULATE** – profilate și drepte, transparente sau opace pentru acoperiri ușoare.

**OBIECTE SANITARE:** – chiuvete de baie și bucătărie, cădițe duș, căzi baie și căzi baie de colț, într-o gamă variată de culori și modele.

Toate produsele se pot executa și la culoarea preferată de client, pe bază de comandă, fiind utilizate materiale import Austria certificate ISO 9001 și ISO 14000.

Obiectele sanitare au o garanție de un an, de la data cumpărării.

Toate produsele se pot achiziționa în perioada august-septembrie direct de la sediul firmei, la preț de producător, cu ADAOS COMERCIAL 0.

Menționăm că pentru dumneavoastră în această perioadă avem CELE MAI MICI PREȚURI DE PE PIAȚĂ (PREȚURI PROMOȚIONALE)

VIZITAȚI-NE ȘI VĂ VEȚI CONVINGE!

(5550910)

Pentru dumneavoastră

UN NOU ȘI AVANTAJOS SISTEM DE RATE FĂRĂ AVANS PÂNĂ LA 36 LUNI

NOU!

# la CORAURA

DE LA 1.000.000 LA 30.000.000
PUTEȚI CUMPĂRA ORICE PRODUS
COMERCIALIZAT DE CORAURA

IMPORTANT

ACORDĂM CREDITE PENTRU CUMPĂRĂRI DE MARFĂ:
LA PERSOANE FIZICE CÂT ȘI LA SOCIETĂȚI
LA NOI PUTEȚI SUPLIMENTA CREDITUL ȘI PE PARCURSUL RATELOR.

# CORAURA

- Aparate aer condiționat ARISTON
- Biciclete pentru copii și adulți
- Folie pentru solar 10 și 4 m lățime
- Incubatoare 100 și 60 ouă
- Plasă geam import pentru țânțari
- Plasă rabitz, plasă gard diferite mărimi
- Cuie construcții, scoabe, sârmă zincată, electrozi
- Sobe de gătit cismă și tip menaj
- Motoare electrice, pompe apă, hidrofoare
- Betoniere, motocultor, motocositoare
- Scări duble din lemn și aluminiu
- Cabluri, conductori și aparataj electric
- Scule și unelte agricole
- Gresie, faianță, adezivi și obiecte sanitare
- Vopsele lavabile de interior și exterior
- Vopsele de ulei, diluanți, lacuri, pigmenți de zugrăvit
- Pânze abrazive și discuri
- Acumulatori auto și butelii
- Sfoară tapițerie și arcuri
- Pânze fierăstrău circular, aparat sudură, pompe zugrav

◆

- Televizoare color
- Frigidere, congelatoare, combine și lăzi frigorifice
- Aragaze și hote
- Boilere, cazane pentru baie
- Aspiratoare

(4873577)

# ASIGURĂM TRANSPORT GRATUIT!

ARAD, B-DUL REVOLUȚIEI, BL. 10 VIS-A-VIS DE BANK POST TEL. 270.525, 270.424
ARAD, MICĂLACA, BL. 602 PIAȚA SOARELUI TEL. 259.884, 259.373, 259.721
LIPOVA, LÂNGĂ PIAȚĂ TEL. 561.804

SC WEST **EUROTRANS** SRL

VINDE
DIFERITE TIPURI DE CAMIOANE
cu posibilități de plată în rate.
Informații telefon: 468435, 092-295347.

# MEDIASOFT

Arad, str. Av. Ioan Sava nr. 5, tel/fax: **057-255886**
Organizează ***CURSURI***

***DE PERFECȚIONARE***

1. **Operare pe calculator și rețele de calculatoare** (Windows, NC, Ms-Dos, Baze de date FoxPro - contabilitate, medici de familie, tehnoredactare Word) serii din: 11.09.2000 – dimineața și 12.09.2000 – după-masa
2. **Contabilitate** - serii din: 7.09.2000 – după-masa (teorie, practică, aplicații pe calculator)
3. **Secretariat computerizat** - după-masa - 11.09.2000
4. **Programator ajutor** - după-masa - 21.09.2000

***DE INSTRUIRE***

1. **Utilizare Word** - după-masa - 11.09.2000
2. **Utilizare Excel** - după-masa - 18.09.2000
3. **Proiectare asistată** (AutoCad 2000) - 16.09.2000

*Cursuri autorizate de **Ministerul Educației Naționale.***
Cursurile de perfecționare permit înscrierea în **cartea de muncă** a unei meserii, conform nomenclatorului național.
***Servicii de selectare și plasare forță de muncă***

WORKSHOP Autorizate de ***Ministerul Muncii.*** (5550912)

Societatea de Servicii Informatice-Ramses Arad SA

OFERĂ SPRE ÎNCHIRIERE DOUĂ ÎNCĂPERI

cu suprafața de 41m², respectiv 25m² pentru a fi utilizate ca birouri.

Încăperile se află în clădire situată în zonă centrală, racordată la rețeaua termică, electrică și de apă curentă, cu posibilități de instalare linie telefonică.

Pentru informații suplimentare și detalii, vă rugăm să ne contactați la tel: 256579 sau la sediul nostru.

# S.C. „BENDEA" S.R.L.

VINDE PRIN MAGAZINELE
din B-dul Revoluției 26-38, Telefon: 231853;
Liviu Rebreanu 68, Telefon: 250905

- GRESIE color cal. I - 122.000 lei/mp
- FAIANȚĂ color cal. I - 89.000-129.000 lei/mp
- BATERII BAIE
- Obiecte sanitare Căzi baie
- BOILERI Fitinguri
- ȚEAVĂ ZINCATĂ ȘI NEAGRĂ
- ȚEAVĂ PVC colac PE 20-63 și fitinguri aferente
- TABLĂ ZN decapată și NG
- Țeavă HENCO 16 - 23.000 lei/m; 18 - 26.000 lei/m; 22 29.500 lei/m și FITINGURI
- CARBID TUBURI PVC
- ȚEAVĂ DIN CUPRU și fitinguri din cupru.

(1420284)

# S.C. RADU TRADING INTERNAȚIONAL S.R.L.

în calitate de proprietar al Combinatului Chimic Arad

VINDE LA CELE MAI MICI PREȚURI:

- dulapuri metalice - diverse tipuri: vestiar, cu fișet, pentru scule, pentru reactivi etc.
- mese - diverse tipuri: birou, de lucru, școală, laborator etc.
- aparate electrice de măsură: megohmetre, ampermetre, voltmetre etc.
- aparatură de laborator: pH-metre, balanțe, conductometre etc.

PREȚURI NEGOCIABILE.

RELAȚII LA TEL. 057/514921, 514923.
(5550909).

# S.C. "ARVINEX" S.A. OFERĂ SPRE VÂNZARE SAU ÎNCHIRIERE:

- sediu administrativ (P+2+cramă) situat în Arad, str. Călugăreni nr. 1/A (spatele Policlinicii Municipale)
  *Activul dispune de curte betonată, garaje+anexe dotate cu toate utilitățile.*
- rezervoare polstif - capacitatea 60.000 litri.

*Pentru informații suplimentare, rugăm a ne contacta la telefon 057-257.360.*

(5550913)

BANCA ROMÂNĂ PENTRU DEZVOLTARE
GROUPE SOCIÉTÉ GÉNÉRALE
Sucursala Județeană ARAD
Bd. Revoluției nr. 5-7
Telefon 253280

ADEVĂRUL
COTIDIAN INDEPENDENT ARAD
Anul XII, nr. 3091
Marți, 29 august 2000 ● 16 pagini ● 2500 lei ● e-mail: adevarul@arad.ro
BRAT Publicație auditată în semestrul II 1999
Tiraj mediu zilnic vândut: 34.958

WEST BANK
ARAD, B-dul Revoluției nr. 86
TELEFON: 284.888; FAX: 285.202
Dobânzi depozite persoane fizice
(suma minimă 500,0 mil. lei)
1 lună - 35%
2 luni - 36%
3 luni - 37%

# CE VIZIUNI MAI ARE CĂLUGĂRUL VASILE

Vă mai amintiți ce ne spunea președintele Constantinescu acum patru ani? „Uitați-vă în ochii mei, că eu nu vă mint. Eu cred în Dumnezeu." O spunea în contrast cu liber-cugetătorul Ion Iliescu. Alegătorii l-au crezut pe primul, deși acela învățase o partitură scrisă și regizată prin străinătăți, cu dicția și gesturile de la „școala lui Ion Caramitru". S-a dovedit până la urmă că Ion Iliescu a fost și este mai cu frica lui Dumnezeu decât cel ce se bătea cu cărămida în piept cât de credincios este. Este drept că numai un irresponsabil putea proceda cum a procedat Emil Constantinescu, care se dovedește că are ceva comun cu genele fratelui internat la Plătărești. A făcut tot felul de promisiuni pe care un om normal, un om cu bun-simț, un om responsabil, nu le putea face. Dar Emil Constantinescu a fost inspirat de „călugărul Vasile", un fel de Petrache Lupu de la Maglavit, scos din cutia cu panglici a chiriașului de la Cotroceni. Acest călugăr Vasile vorbea cu Dumnezeu și-l inspira pe acest președinte. Din păcate, călugărul era doar în închipuirea lui Emilică, care, cu imaginația sa bolnavă, se credea chiar omul predestinat să salveze România. Ajuns la Cotroceni, propulsat de „călugărul Vasile", de onorabilii senili ai PNȚCD, de o așazisă Alianță Civică, care se dorea reprezentanta societății civile, prin niște elite școlite la agențiile de spionaj străine, Milu Constantinescu a uitat că făcea cumpărăturile cu plasa în piață, că bătea munții cu ciocanul de geolog și mai pierdea câte o hartă pe care o găsea câte un turist american sau că ar fi cărat apa cu găleata de la cișmea la etajul opt.

Cel mai grav este că a uitat de Contractul cu România, cel angajat pentru 200 de zile de președinte și de CDR. Au uitat să-și dea demisia după ce nu au făcut nimic, ci, dimpotrivă, au mers pe distrugeri, lichidări, pe sărăcirea majorității populației, pe stimularea corupției în justiție, poliție și organele de control ale statului român. Orice pedeapsă ar fi prea mică pentru acești indivizi mânați de viziunile „călugărului Vasile". Și câți derbedei d'ăștia s-au aciuit pe la toate autoritățile românești?!

DOREL ZĂVOIANU

(Continuare în pagina 4)

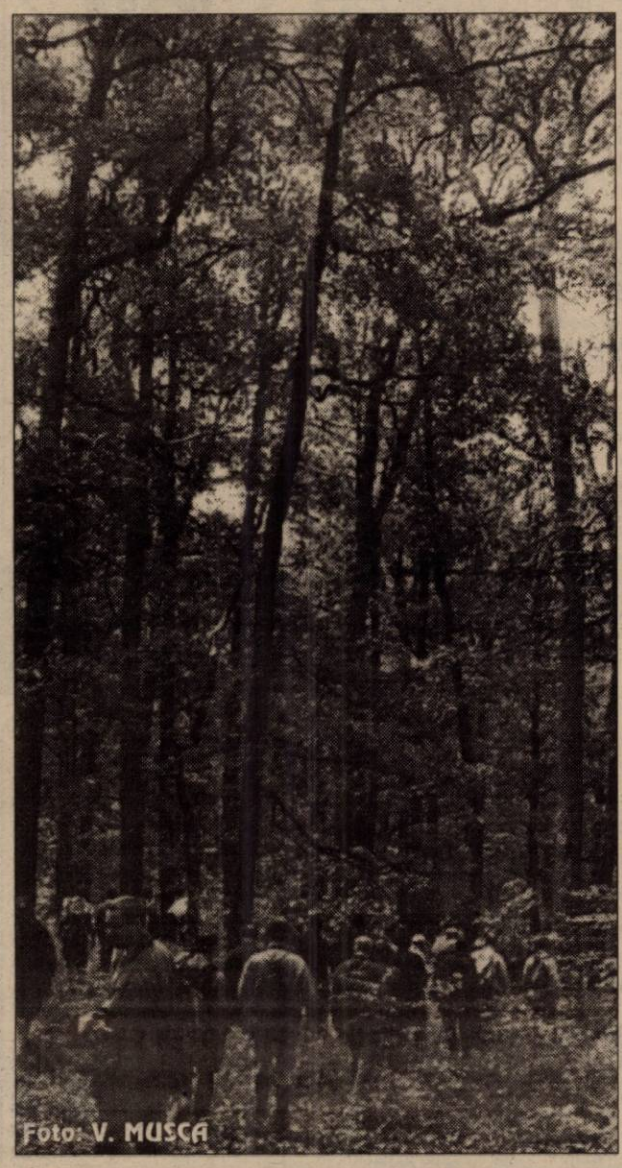
Foto: V. MUSCA

# ÎN ROMÂNIA S-A PROMOVAT O POLITICĂ FORESTIERĂ IRESPONSABILĂ!

## Interviu cu prof. dr. ing. CRISTIAN D. STOICULESCU

Pag. 6

MOBIL VENEZIA
■ MOBILIER MODERN LA COMANDĂ
■ AMENAJĂRI SPAȚII COMERCIALE
■ MATERIALE IMPORT
■ CALITATE SUPERIOARĂ
STR. VIȘINULUI NR. 74
TEL: 057/224885
092/777361

ABONAMENTE LA ADEVĂRUL

■ Pentru luna septembrie prețul abonamentului este de numai 32.300 lei ■ Se pot face abonamente și pe următoarele trei sau șase luni ■ Abonații pot câștiga lunar 10 premii de fidelitate în valoare de o jumătate de milion de lei fiecare.

s.c. CENTROSOJA s.r.l. ARAD
CENTROSOJA
Str. Poetului 105-107
Tel. 270.408; 250.528
Vinde sămânță de grâu de cea mai bună calitate

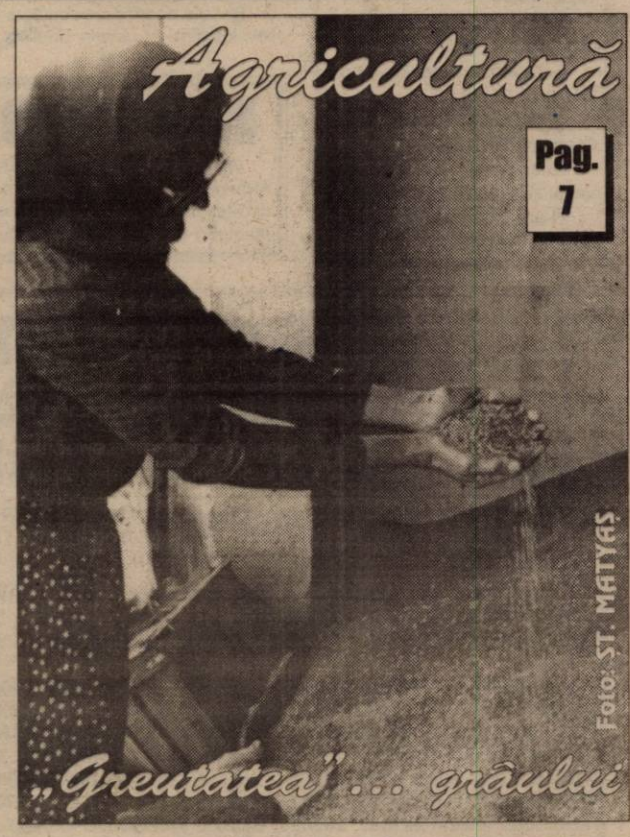


Pag. 7

La Moneasa

# FESTIVAL NU CHIAR PERFECT, DA'-N JURIU CU DOM' PREFECT

Pag. 8

## PROTEST LA CATEX IMPEX S.R.L.

Muncitorii firmei de confecții și încălțăminte Catex Impex S.R.L. din Arad au protestat, ieri, în fața sediului firmei, față de nivelul salariilor și al plăților efectuate cu întârziere.

Muncitorii firmei Catex Impex au afirmat că plățile salariale au întârziat mai mult de o săptămână și că nu vor pleca acasă până nu își vor primi salariile.

Firma Catex Impex S.R.L. avea peste 100 de muncitori, însă, luna trecută, mai mult de jumătate dintre ei și-au dat demisia, nemulțumiți de condițiile de muncă și de întârzierea cu care își primesc salariile. Angajații mai spun că patronii îi obligă să lucreze ore suplimentare, însă nu le plătesc întotdeauna.

Conducerea societății a refuzat să dea orice declarație cu privire la protestul angajaților.

ALGLASS
MOBILIER DIN PAL LA COMANDĂ
● BUCĂTĂRII ● DORMITOARE ● CAMERE DE ZI
● MOBILIER SPAȚII COMERCIALE
Calea Timișorii nr. 53; Tel./Fax: 278820
Piața Spitalului Bl. 1D; Tel/Fax: 253868

## CALENDAR

▼ Astăzi, Soarele răsare la ora 6 și 33 de minute și apune la ora 20 și 34 de minute.

▼ Au trecut 239 de zile din acest an. Au mai rămas 127 de zile până în 2001. ▼ **Praznicul zilei: Biserica ortodoxă**: Tăierea Capului Sf. Proor. Ioan Botezătorul (Post); **Biserica romano-catolică**: Tăierea capului Sf. Ioan Botezătorul; **Biserica greco-catolică**: Tăierea Capului Sf. Ioan Botezătorul.

## A venit BARZA!

**La Arad**: Dumitru Ana Sorina, Szazak Adina Otilia, Mariș Adonis Sebastian, Șerban Radu Andrei, Sortan David Emil, Balog Raul Claudiu, Chingălată Edith Mihaela, Gyarmati Robert, Pop Octavian Darius, Cristea Raul.

**La Ineu:** Dudaș Paul, Lingurar Mirel, Lommer Anemonre, Habaci Hilda, Ardelean Florin, Matcău Daniela.

**La Lipova:** Leuștean Obrad Ionel Gabriel.

**La Chișineu-Criș:** Ioanovici Ioana.

## HOROSCOP

**Marți, 29 august**

**BERBECUL (21.03-20.04)**. Acționați extrem de convingător la locul de muncă și atât șefii cât și colegii vor ajunge la concluzia că până acum v-au subapreciat.

**TAURUL (21.04-20.05)**. Majoritatea acțiunilor pe care le întreprindeți azi au șanse să se finalizeze cu rezultatele scontate.

**GEMENII (21.05-20.06)**. Influențele exercitate de stres sunt de bun augur și mulțumită acestora vă atingeți cu mai multă ușurință obiectivele pe care vi le-ați propus.

**RACUL (21.06-22.07)**. Aveți unele puncte de vedere pe care nu vă puteți abține să nu le faceți publice, chiar dacă sunteți conștient că urmările pot fi nefaste pentru dvs.

**LEUL (23.07-22.08)**. Cei aflați în căutarea unui partener au șanse destul de reduse de a-și găsi pe cineva cu care să se poată înțelege.

**FECIOARA (23.08-22.09)**. Neatenția vă poate cauza multe probleme la locul de muncă și este posibil să apreciați greșit unele situații, deciziile pe care le luați nefiind dintre cele mai bune.

**BALANȚA (23.09-22.10)**. Aveți impresia că va fi o zi ușoară, dar lucrurile vor sta cu totul altfel. Realizările pe care o să le înregistrați vor fi numai ca urmare a unor eforturi fizice și intelectuale considerabile din partea dvs.

**SCORPIONUL (23.10-21.11)**. Sunteți hotărât să vă atingeți scopul și obiectivele și probabil veți și reuși acest lucru, fără ajutorul nimănui, căci știți cum trebuie să procedați pentru a ajunge într-un timp cât mai scurt la țintă.

**SĂGETĂTORUL (22.11-21.12)**. Încercați să-l țineți pe partener cât mai departe de afacerile dvs. Dacă află cu ce vă ocupați în timpul liber s-ar putea să-și schimbe părerea despre persoana dvs.

**CAPRICORNUL (22.12-19.01)**. Se pare că veți avea parte de o zi nu prea reușită, însă dacă acționați cu atenție sporită, lucrurile nu vă pot scăpa de sub control.

**VĂRSĂTORUL (20.01-19.02)**. Problemele de sănătate care apar nu trebuie să vă îngrijoreze, ele fiind, probabil, rezultatul oboselii.

**PEȘTII (20.02-20.03)**. O parte din ideile pe care le aveți sunt într-adevăr remarcabile, însă ele nu pot fi materializate în această perioadă.

**MOCHETA**
Arad, Piața Gării
Telefon 235221
Vinde și montează mochetă la prețuri cu o reducere de
**10-20%**

## „ADEVĂRUL" VĂ ASCULTĂ

**La telefonul dimineții, 280944, între orele 9,00 - 12,00**

☎ **Apă la suprapreț.** Mai mulți cetățeni care locuiesc în blocul Flacăra din Sânicolaul Mic ne prezintă următoarea situație: „Administratorul nostru facturează atât apa caldă cât și apa rece la un preț mai mare decât normal. L-am întrebat de ce face acest lucru și mi s-a răspuns că are dreptul să adauge 5% la prețul apei pentru a acoperi pierderile de pe tronson. Are el dreptul să mărească tariful stabilit pentru toată lumea?" În acest sens, precizăm următoarele: prețul la apă caldă și rece este stabilit de Arterm, respectiv Regia Apă Canal și este același pentru toată lumea. Nici o lege nu acordă administratorului dreptul de a adăuga sau scădea ceva din acest preț unic.

☎ **Dl. Focze Levente** ne întreabă dacă, în momentul în care ia în îngrijire un bătrân, primește un ajutor din partea statului. Ne-am interesat atât la Serviciul social din cadrul Primăriei Municipiului cât și la Inspectoratul pentru handicapați de unde ni s-a răspuns că nu există nici o lege care să prevadă acordarea vreunui ajutor din partea statului în aceste cazuri.

☎ **Dl. Popovici Ioan**, domiciliat pe str. Davila nr. 2-4, ne întreabă dacă medicul de familie e obligat să vină acasă dacă bolnavul e nedeplasabil. „Întreb acest lucru pentru că medicul la care eu sunt înscris spune că nu-l obligă nimeni să facă vizite la domiciliu și nici măcar să-mi facă o rețetă." Medicul de familie este obligat să se deplaseze acasă la bolnavii aflați la pat și este tot de datoria dânsului să elibereze rețete.

**Redactor de serviciu,**
**S. AMBRUȘ**

## INFRACȚIUNI RUTIERE

● **Fodor Gabriel**, 18 ani, din Arad a fost depistat conducând în municipiul Arad o motoretă, fără a poseda permis de conducere.

● **Chiș Ioan**, de 29 ani, din Arad, a fost depistat conducând un autoturism neînmatriculat, cu număr fals și fără a poseda permis de conducere.

● **Grida Nicolae-Gabriel**, de 20 ani, din Lipova, a condus un autovehicul neînmatriculat și cu număr fals.

● **Stanciu Cristian**, de 23 ani, din Arad a fost depistat conducând pe drumurile publice un autoturism neînmatriculat, cu număr fals și fără a poseda permis de conducere.

● **Csatloș Emerich**, de 31 ani, din Arad, a condus pe drumurile publice un autoturism fără a poseda permis de conducere.

● **Covaci Alexandru**, de 52 ani, **Berar Alexandru**, de 21 ani; **Covaci Simona-Eugenia-Adriana**, de 26 ani și **Chindriș Marian**, de 28 ani, toți din Arad, au fost depistați conducând pe drumurile publice autovehicule neînmatriculate și cu numere false.

**Toți sunt cercetați de Poliție în stare de libertate.**

**PIEȚE, TÂRGURI** Astăzi este zi de piață la Sebiș, Almaș, Apateu, Semlac, Sântana, Șilindia, Vârfurile. Târguri săptămânale se desfășoară astăzi la Chișineu Criș, Almaș, Șilindia și Vârfurile (sat Avram Iancu - Tăcășele).

Mâine, miercuri, va fi zi de piață la Pâncota, Beliu, Buteni, Șiclău, Macea, Vânători, Pecica, Șiria și zi de târg la Beliu și Buteni.

**FARMACIA DE SERVICIU** Farmaciile „**Sinapis**", B-dul Revoluției, nr. 88, lângă Noul Stil, telefon 282369, „**Noua Farmacie**", str. Andrei Șaguna, nr. 15, telefon 948 sunt de serviciu cu program non-stop.

**URGENȚE STOMATOLOGICE** ... asigură Cabinetul din str. Crișan (în spate la Gionelli), program non-stop. Telefon: 253794.

... urgențe stomatologice asigură și cabinetul din B-dul Revoluției nr. 62, ap. 17, între orele 9,00-19,00. Telefon: 256665.

## UTILITARE

**ÎNTRERUPERI DE CURENT**: În municipiu - **Marți**: Str. Constituției, Luminii, Câmpia Turzii, Coloniștilor (p). Str. Zimbrului, Caransebeș, Gogol, Magheran, Crângului, Guttenbrunn (p). Str. Cocorilor nr. 39-77; 12-74, Cucului, Vrabiei, Bucegi. Str. Mărășești, Simion Balint, Coșbuc, Sava (p). Bd. Antonescu Bl. A, B, C, M3, M4 și Ghiba Birba, Bușteni (p). **Miercuri**: Str. Zimbrului, Bl. A, B, C, Nefamiliști, Nicolaus Lenau, Pandurilor (p). Str. Posada, Movilei (p), Piersicilor, Ficusului, Trifoiului, Mușcatei, Sunătoarei, Nalbei. Str. Cocorilor nr. 39-77, 12-74, Cucului, Vrabiei, Bucegi. Bd. Antonescu, Bl. 2-4, M5, M6, M7, M8, M9, M10, M11, M12, M13, M14, M15, Pct. Termic 14. Bd. Revoluției între nr. 42-46, str. Mircea Stănescu.

## AU PLECAT DINTRE NOI!

✝ Șiclovan Emil Romul (1933).

## FOC

■ **În 25.08.a.c., a izbucnit un incendiu pe pășunea comunală Chisindia, arzând 10 ha de vegetație uscată.**

■ **Tot în data de 25.08.a.c., orele 19,00, s-a aprins și a ars vegetația uscată pe o suprafață de 15 ha din pășunea satului Sintea Mică.**

■ **În 25.08.a.c., orele 23,45, a izbucnit un incendiu la locuința lui Juldoc Ioan, din Vladimirescu, arzând două anexe, în valoare de 50.000.000 lei, iar în jurul orelor 24,00, s-au aprins și au ars grajdul și acoperișul locuinței lui Molnar Alexandru, din satul Zerindul Mic. Valoarea pagubei se ridică la 10.000.000 lei.**

## CINEMATOGRAFE

**Dacia**: Gladiatorul (SUA); 9,30; 13,00; 16,00; 19,00

**Mureșul**: Misiune pe Marte (SUA) 10,00; 12,00; 14,00; 16,30; 19,00

**Arta**: Parfum de cedru (SUA) 16,00; 19,00

**Sala Mică**: Regii deșertului (SUA) 15,30; 18,00

**Grădina de vară Arta**: Gladiatorul (SUA) 21,30

**Progresul**: Frumoasa Venețiană (SUA) 17,00

N-am uitat ce-ai făcut astă-vară (SUA) 19,00

## ÎNTÂLNIRE CU TINERII DIN JUDEȚ...

Secția Tineret a ziarului „**Adevărul**" dorește să cunoască și să discute cu tinerii județului Arad, despre preocupările, problemele și satisfacțiile celor mai tineri cititori ai ziarului nostru. Pentru aceasta în zilele de vineri intenționăm să ajungem în toate colțurile județului, în discoteci și alte locuri de întâlnire a tinerilor arădeni.

Trebuie doar să ne contactați la sediul ziarului „**Adevărul**", B-dul Revoluției nr. 81, secția Tineret.

## METEO

Vremea va fi, în general, frumoasă, răcoroasă noaptea și dimineața. Cerul va fi variabil, cu înnourări temporare mai ales la deal și munte, unde izolat vor fi condiții de averse de ploaie.

**Temperaturi maxime: 26 la 28°C. Temperaturi minime: 10 la 12°C**

**Meteorolog de serviciu,**
**DANA GĂVRUȚĂ**

## TOP 5 - ADEVĂRUL O CÂȘTIGĂTOARE FERICITĂ

În cadrul emisiunii ziarului „**Adevărul**" și **Televiziunii Intersat**, de sâmbătă, 26 august a.c., la concursul „**Top 5**", a fost desemnată prin tragere la sorți câștigătoarea unui weekend gratuit la Moneasa. Fericita câștigătoare se numește **Mihaela Lucaci**, din Arad, care împreună cu prietenul său va avea parte de premiul pus în joc prin completarea taloanelor „Top 5" publicate în ziarul „Adevărul", adică un weekend gratuit în stațiunea Moneasa.

**ADEVĂRUL**
**COTIDIAN INDEPENDENT ARAD**
**Editor: S.C. ADEVĂRUL S.R.L. Arad**
COD FISCAL R 1681938 ● COD SICOMEX 19.604 ● CERTIFICAT J 02/1886 / 31 X 1991 ● COD SIRUES 020956601 ● ISSN 1220 - 7489

**Redacția și administrația:** 2900 Arad, Bd. Revoluției nr. 81. Telefoane: SECRETARIAT - 281802, fax 280655, 280625; ADMINISTRAȚIE - CONTABILITATE - 281797; MICA PUBLICITATE - 210775; MAREA PUBLICITATE - 280904; CLUBUL PRESEI - 280989.

**Consiliul de administrație:** președinte - **DOREL ZĂVOIANU**, telefon 281802, 280625; vicepreședinte - **MIRCEA DORGOȘAN**, telefon 210776; membri: **DOREL BARBU**, telefon 281797; **NICU COJOCARU**, telefon 280904; **MIRCEA CONTRAȘ**, telefon 280854.

**Colegiul de redacție:** MIRCEA CONTRAȘ (redactor-șef); **MARCEL CANCIU** (șef secție foto), telefon **281701; ALEXANDRU CHEBELEU** (șef secție sport), telefon **281701; NICU COJOCARU** (șef secție publicitate) telefon/fax: **280904; GABRIELA GROZA** (secretar general de redacție), telefon **280854**; **VASILE FILIP** (șef secție cultură-învățământ), telefon **281855; 280003; SORIN GHILEA** (șef secție tineret) telefon **281855, 280003; IOAN IERCAN** (șef secție politică), telefon **280943; DORU SAVA** (șef secție social-economic), telefon **281738; ȘTEFAN TABUIA** (șef secție actualități), telefon **281855; 280003; DOREL ZĂVOIANU** (președinte al Consiliului de administrație), telefon **281802, 280625.**

**Tiparul executat la S.C. MEDIAGRAF S.A. ARAD, str. Feleacului F.N., telefon 250902, fax 250920**

**„Adevărul" poate fi citit și pe Internet la adresa http://adevarul.arad.ro**

**Echipa de serviciu**
***IOAN TULEU***
*secretar de redacție.*
***Bianca Felea, Adela Homorâceanu, Dina Rujan, Ramona Vidulescu***
*– tehnoredactare computerizată.*
***Lucian Baltă, Anca Bugariu, Diana Duțu, Doina Jurcă,***
*– corectură.*

**ALIANȚA ANTI SUICID**
**O MÂNĂ DE AJUTOR**
**LINIA VIEȚII**
**057/214214**
**între orele 20,00-08,00**
**Vă ascultă, vă înțelege și vă ajută**

## CURSUL VALUTAR*

VALORI ÎNREGISTRATE IERI, 28 AUGUST 2000

| Denumirea valutei | BNR | BCR | | BRD | | Banca Transilvania | | Banca Agricolă | | Bursa neagră | |
|---|---|---|---|---|---|---|---|---|---|---|---|
| | | C | V | C | V | C | V | C | V | C | V |
| Dolar | 22812 | 22720 | 22930 | 22550 | 22900 | 22420 | 22900 | 22600 | 22950 | 22500 | 22700 |
| Marca germană | 10523 | 10270 | 10682 | 10324 | 10591 | 10180 | 10540 | 10250 | 10550 | 10350 | 10500 |

# LA ȘIȘTAROVĂȚ: ȘCOALA - PE CALE DE DISPARIȚIE

**Comuna Șiștarovăț are vreo 500 de suflete. Cu toate acestea, de câțiva ani nu mai funcționează aici decât o clasă I-IV, compusă din 15 elevi.**

**Loc unde să învețe copiii și în ciclul gimnazial există. Lipsesc însă copiii care să vină la școală, iar la anul nu vor mai fi nici profesori.**

**Dacă lucrurile vor continua așa, chiar și singura clasă (de școală primară) existentă riscă să dispară și, odată cu ea, învățământul din acest sat românesc atestat documentar pe la 1440.**

**N. OPREAN**

# „ÎNGRIJITORUL LA DOMICILIU" - UN FEL DE „BURIC" CU PATRU MOAȘE

Se împlinesc doi ani de când patru ministere se chinuie să adopte hotărâri comune pentru ca, meseria de „îngrijitor la domiciliu" să devină realitate, nu numai vorbă goală.

Ministerul Sănătății, Ministerul Muncii și Protecției Sociale, Ministerul Educației Naționale și Secretariatul de Stat pentru persoanele cu handicap sunt cei vinovați de această stare de fapt.

Cu atât mai grav este acest lucru cu cât, așa după cum îi spune și denumirea, „îngrijitorul la domiciliu" ar urma să se ocupe de persoanele cu handicap netransportabile și de alți bolnavi ținuți la pat timp îndelungat, luni sau chiar ani de zile.

Dintre cele patru ministere, cel al sănătății a devenit brusc interesat de îngrijitorii la domiciliu în virtutea disponibilizărilor ce vor urma în sistemul sanitar, asigurând astfel transferul celor ce urmează să-și piardă slujbele într-un domeniu asemănător pregătirii.

Deocamdată însă disponibilizări nu s-au făcut, Ministerul Muncii nu poate organiza cursuri finanțate din fonduri PHARE pentru că acești bani nu se alocă instituțiilor, săli de clasă și dascăli nici pomeneală să fi asigurat Ministerul Sănătății, iar Secretariatul de stat pentru persoanele cu handicap face câte ceva doar pe hârtie!

Din cauza acestei aglomerații de moașe guvernamentale, „buricul" îngrijitorului la domiciliu va rămâne netăiat încă o bună bucată de timp.

**NICOLAE OPREAN**

# Pe scurt

**■ Accident de circulație**

Vineri, în jurul orelor 14,00, pe raza localității Zimandu Nou, **Rus Lucian-Florian**, de 27 ani, din Sântana, în timp ce conducea autoturismul AR-02-SAG, din cauza neatenției în conducere, a părăsit partea carosabilă și s-a lovit de un copac. În urma impactului, a fost accidentată grav **Marksteiner Magdalena**, de 77 ani, din Sântana, pasageră în autoturism.

**■ În arest**

A fost identificat și introdus în arestul unității **Lingurar Constantin**, de 28 ani, din Săcele, județul Brașov. Acesta posedă mandat de arestare preventivă pentru săvârșirea unei infracțiuni de furt din locuință.

De asemenea, a fost identificat și încarcerat **Lupuian Pavel**, de 20 ani, din Peregu Mare, care posedă mandat de executare a închisorii de un an, pentru săvârșirea unei infracțiuni de furt.

**■ Urmărit general**

În urma unei acțiuni efectuate de Poliție împreună cu comisari ai Gărzii Financiare Arad, s-a reușit identificarea și reținerea lui **Boșoancă Viorel**, de 46 ani, din Constanța, urmărit general de către I.P.J. Oradea, pentru comiterea mai multor infracțiuni pe raza județului Bihor.

**■ Distrugere**

**Ciornei Alexandru**, de 51 ani, din Iacobeni, județul Suceava, cioban la **Sfârnăciuc Gheorghe**, din Iratoș, este cercetat de Poliție. În data de 22.08.a.c., ciobanul a distrus prin pășunare 15 ha culturi de porumb.

**■ Furt**

**Berlo Augustin**, de 66 ani și **Berlo Ioan**, de 41 ani, ambii din Mocrea, sunt cercetați de Poliție. În cursul anului 2000 cei doi au sustras de la un cetățean bunuri în valoare de 1.290.000 lei.

# FILE CEC FĂRĂ ACOPERIRE

***Bugyi Alexandru**, de 25 ani, din Arad, este cercetat de Poliție. În calitate de asociat la S.C. „WINNER CO" SRL Arad, Bugyi a achiziționat marfă de la S.C. „CIMPROD" SA Oradea, în valoare de 333.039.760 lei, pentru care a eliberat 3 file CEC fără a avea disponibil în cont.*

# Drepturi speciale pentru evreii persecutați

Dintre cele 70 de cereri depuse la Direcția Muncii de către evreii din județ care s-au considerat persecutați în perioada regimului Antonescu, 50 au fost aprobate.

Pe lângă indemnizația lunară care, în medie, este de 500 de mii de lei, aceste persoane beneficiază și de o serie de drepturi cum ar fi: scutirea de impozite și taxe locale pe clădiri etc. * abonament radio-tv, telefon gratuit * asistență medicală în mod gratuit și prioritar * șase călătorii gratuite dus-întors pe calea ferată * un bilet pe an (gratuit) într-o stațiune balneoclimaterică.

În plus, așa după cum glăsuiește hotărârea de guvern pusă de curând în aplicare „acestor persoane li se poate acorda la cerere, cu titlu gratuit, un loc de veci".

De aceste drepturi nu beneficiază cei cu cereri respinse care au argumentat persecuția lor prin faptul că Antonescu i-a pus să curețe zăpada, să descarce vagoane sau să se mute din Arad în ... Arad, însă pe o altă stradă!

**N. OPREAN**

*În cazul Dolha*

# SE APLICĂ METODA BRANC

***Florin Dolha, mai mare peste parcările și casieriile ștrandului, a dispărut lăsând în urmă un prejudiciu de mai multe sute de milioane de lei. Deși este dat în urmărire generală pe țară, e de negăsit. Unde or fi banii? Ce s-o fi întâmplat cu ei, nimeni nu știe. De aceea ne permitem să întrebăm: Acasă l-a căutat cineva?***

**Ș. P.**

***Pe Bulevardul Revoluției***

# Semne de circulație derutante

De mai multe săptămâni, pe Bulevardul Revoluției (colț cu Andrei Mureșanu), tronează (pe un stâlp) două semne de circulație care „se bat cap în cap". Dacă în partea de sus a stâlpului există un indicator care comunică automobiliștilor direcția permisă de mers - înainte și la dreapta, în partea de jos a stâlpului semnul indică faptul că este interzis a vira la dreapta. Poate ar fi cazul să se pună de acord cei în măsură să facă acest lucru. Asta și pentru că sunt plătiți din banii contribuabililor pe care, se pare că mai mult îi încurcă decât îi ajută...

**B. O.**

**Foto: AL. MARIANUȚ**

# Omologarea individuală a vehiculelor

Se supun omologării individuale vehiculele care urmează să fie înmatriculate pentru prima dată în România: ● cele importate individual ● cele unicat (construite din piese detașate) ● cele care nu au mai fost înmatriculate niciodată și pentru care se solicită acest lucru.

**Acte necesare:**

● un document din care să rezulte dreptul de proprietate asupra vehiculului; ● dovada de îndeplinire a formalităților vamale; ● împuternicirea și actul de identitate al persoanei care prezintă vehiculul, dacă acesta nu este prezentat de către proprietar; ● dovada achitării taxei de 5% pentru construirea Fondului special al drumurilor publice; ● avizul AND pentru vehiculele care depășesc valorile maselor și/sau dimensiunilor admise pentru circulația în România și nu pot fi detarate; ● avizul IPROCHIM pentru vehiculele prevăzute cu suprastructuri specializate pentru transport mărfuri periculoase; ● actul de repatriere sau de dobândire a cetățeniei române - numai pentru autovehicule cu vechime între 8-12 ani; ● hotărârea judecătorească de constituire în cazul vehiculelor cu vechimea mai mare de 8 ani primite cu titlu gratuit de organizații, asociații sau instituții, conform HGR 564/92; ● act de identitate al proprietarului; ● cartea de identitate sau certificatul de înmatriculare din țara de unde provine vehiculul.

# Șantaj

**Fasian Ferencz**, de 18 ani, din Nădlac, este cercetat de Poliție pentru săvârșirea infracțiunii de șantaj. În perioada iulie - august 2000, Fasian amenințându-l pe minorul Drenioski Miroslav, de 12 ani, din aceeași localitate, că îl va spune părinților că a furat suma de 50.000 lei, i-a pretins și primit de la acesta 1.000 DM, un lănțișor, o brățară din aur și un ceas de mână. Bunurile au fost luate de băiat de la locuința părinților săi.

# SE SCUMPESC ȘI GAZELE NATURALE

Prețul gazelor naturale va crește cu 16 la sută, de la 1 septembrie, la 1.272 de lei/metru cub, de la 1.100 de lei, potrivit unui ordin semnat de ministrului Industriei și Comerțului, Radu Berceanu.

Prețul este stabilit la un curs al dolarului de 20.500 de lei și nu include TVA. Prețul din contractele cu consumatorii direcți va fi negociabil.

Ultima majorare a prețului a avut loc la 1 iunie, de la 900 de lei la 1.100 de lei/metru cub, ca urmare a creșterii TVA la 19 la sută.

Ordinul stabilește cantitățile de gaze naturale care trebuie înmagazinate de fiecare producător intern, pentru consumul populației în această iarnă. Exprogaz Mediaș trebuie să stocheze 165 de milioane de metri cubi, SNP Petrom – 240 de milioane de metri cubi, iar Depogaz Ploiești – 20 de milioane de metri cubi.

De la 1 septembrie, gazele naturale din import reprezentînd contravaloarea serviciului de tranzit și cele reprezentînd creditul marfă, angajate de societatea Transgaz, vor fi livrate societăților Distrigaz Sud și Distrigaz Nord. Cele două societăți vor valorifica gazele naturale, în amestec cu 50 la sută din producția internă, livrate de producătorii interni.

# CE VIZIUNI MAI ARE CĂLUGĂRUL VASILE

(Urmare din pagina 1)

**Tot inspirat de același cuvios, președintele Constantinescu, după ce ne-a adus unde suntem, într-o țară în care fiecare face ce vrea sub oblăduirea unei justiții corupte, incompetente și puse pe un trai opulent, s-a gândit să nu mai candideze. Scenariul a fost pregătit cu grijă de cei care l-au propulsat spre funcția supremă, pentru că și-au dat seama că merg pe o mână moartă. Până la urmă l-a părăsit și prietenul său de afaceri, maleficul Valeriu Stoica. Compromis călugărul, compromis Constantinescu, compromisă CDR, s-au reorientat spre altă convenție. Au numit-o „Convenția anului 2000", în frunte cu partidul ieșit de mult de pe scena istorică - PNȚCD, la care s-a racolat UFD, un corpuseul care gândește prin armeanul Vosganian, care le știe pe toate și are răspunsuri pentru orice. În aceste condiții, e clar că lampa UFD are pene de lumină sau pâlpâie. Cu 0,001 procente au luat în „noua Convenție" și ceva partide ecologiste - MER, FER - și alte prostioare de același gen. În mintea „călugărului Vasile" și a ucenicului său, Emil Constantinescu, dar și a venerabilului țărănist, un Matusalem al PNȚCD - Ion Diaconescu, cât și în mintea autoarei „Motanului Arpagic" stăruie ideea că mai pot păcăli încă o dată țara cu o convenție care nu reprezintă nimic, decât o mare bășică de porc umflată cu pompa elitistă a Alianței Civice.**

**Pentru a fi mai credibili, îl cosmetizează pe acel mușunache așezat de aceleași forțe oculte pe fotoliul de premier al României - Mugur Isărescu. Acest finanțist cu o cultură îndoielnică, cu vederi limitate, dar cu o perfidie ascunsă sub masca inocenței, a făcut din 1990 numai rău României prin sprijinirea devalizării țării, prin scurgerile de valută forte în afară și prin inflația necontrolată, care afectează grav viața majorității cetățenilor. Acum se dă drept fecioară virgină, care stă gata să fie dezvirginată de „noua convenție a anului 2000" în care individul în cauză se vrea propulsat direct la Cotroceni. O viziune sumbră și macabră a „călugărului Vasile" care se pare că-și face rugăciunile nu în mănăstire, ci la sediile unor servicii de informații străine. Ce este grav este faptul că premierul iresponsabil, mânat din spate de ucenicul cuviosului, respectiv de Emil Constantinescu, a promis mărirea pensiilor, ca urmare a unei închipuite „creșteri economice". Este pur și simplu o cacealma electorală, făcută de un președinte care primește ordine din altă parte, inspirat de călugărul Vasile și de un premier care ar trebui fie să-și dea demisia din funcția de prim-ministru, fie să se abțină de a candida la funcția supremă în stat. Avea dreptate dl. Meleșcanu când spunea că ceea ce face actualul premier nu este moral, ba, mai mult, dă dovadă de perfidie, făcându-și campanie electorală pe banii noștri. Deci, afară cu acest individ cu figură de șoarece și cu apucături de picolo de restaurant elegant.**

**Nici PD nu face o figură mai bună. Participanți în actuala coaliție de guvernare, deci în guvernul care a dus țara la faliment, ei critică pe toată lumea, de parcă nu ar fi fost părtași la acest dezastru național și nu ar fi supt pe rupte de la aceeași țâță cu CDR. Fără a mai vorbi de P. Roman, care ne face promisiuni cu tot felul de relații cu Occidentul, cu lichidarea vizelor și alte gogoși care nu prea interesează pe oamenii care nu au ce da de mâncare copiilor, sau nici măcar nu-i mai pot trimite la școală. Nu vize de circulat prin Europa ne trebuie, ci trai decent, obținut prin muncă în propria țară.**

**Dar aceste lucruri sunt departe de interesele actualei coaliții guvernamentale formate din PNȚCD-PNL-PD și UDMR. Pe ei îi interesează doar propriile afaceri, fiind departe de preocupările omului de rând. Nu ne-a rămas decât să ne orientăm spre forțele de stânga, cele care ne pot asigura viitorul nostru și al copiilor.**

# PATRONUL ȘI ANGAJAȚII UNEI FARMACII DIN ARAD SUNT CERCETAȚI PENAL

Patronul și angajații unei farmacii din Arad sunt cercetați penal de Parchetul Curții de Apel Timișoara, pentru trafic de stupefiante.

Patronul farmaciei "Noua Farmacie" din Arad, Narcis Bic, și angajații săi Claudia Anca Drăgan, Silvia Hațegan și Cerasela Matei, sunt cercetați pentru trafic de stupefiante, după ce, vineri, polițiștii de la Serviciul de Combatere a Crimei Organizate din IJP Timiș au prins-o în flagrant pe Claudia Drăgan în timp ce vindea ilegal 40 de fiole de Fortral.

Polițiștii au stabilit că, în perioada septembrie 1999 - august 2000, angajații farmaciei din Arad au vîndut peste 400 de fiole de Fortral unor tineri din județul Timiș, fără să solicite, așa cum prevede legea, rețete semnate de un medic.

Cumpărătorii Dănuț Cristea (24 de ani), Radu Szechel (21 de ani), Ionica Pop (22 de ani) și Gabriel Goia (20 de ani), toți din Periam-Timiș, au cumpărat fiolele de la farmacie cu 11.000 de lei bucata și le-au vîndut cu 50.000 de lei. Ei au folosit o parte dintre fiolele de Fortral pentru consumul propriu, iar trei dintre ei au fost internați la Spitalul de Psihiatrie din Timișoara, unde au fost supuși unei cure de dezintoxicare.

# IERI, ȘOSEAUA ARAD-NĂDLAC - BLOCATA DE TIRURI

Drumul European E68 a fost blocat, ieri, timp de patru ore, în apropiere de vama Nădlac, de șoferi de autotrenuri, care au protestat față de timpul de așteptare din vamă.

Șoferii tirurilor au afirmat că din cauza controalelor amănunțite perioada de așteptare în vamă a crescut foarte mult. Pe șoseaua Arad-Nădlac autotrenurile au format, luni dimineața, o coloană de zece kilometri, avînd de așteptat foarte mult timp pentru control.

Conducerea Vămii a precizat că aglomerația a fost determinată și de faptul că șoferii preferă să stea la sfîrșit de săptămînă în România și apoi să plece înspre Ungaria pentru că, în aceste zile, mașinile de acest tip nu au voie să circule în țara vecină. De asemenea, conform unui ordin recent, vameșii sunt obligați să controleze în amănunt toate mașinile care trec prin vamă, din cauză că au ratat cîteva capturi de droguri făcute de vameșii unguri. În acest sens, vama Nădlac a primit în dotare, sîmbătă, un cîine antrenat pentru descoperirea drogurilor. Ca urmare a noii decizii, timpul în care vameșii controlează o mașină s-a dublat, iar în cazul în care controlul este total, durata vămuirii ajunge pînă la patru- cinci ore.

Conducerea Vămii Nădlac apreciază că problemea aglomerației se va rezolva pînă miercuri.

# MARȚI, 29 AUGUST 2000

## TVR 1

7,00 Telematinal
12,55 TVR Cluj-Napoca pentru minorități
**13,10 Cazuri ciudate** - s., rel.
14,00 Jurnal
14,15 CIberFan
14,30 Repere sacre
15,00 Oameni ca noi
15,30 Convietuiri sub aripa muzei
16,00 Emisiune în limba maghiară
17,00 Seniorii cetății
**17,30 Orice e posibil** - s.
18,00 Medicina pentru toți
18,30 Garantat 100%
19,00 Avanpremieră Știri
19,05 Corect
**19,15 Sunset Beach** - s.
20,00 Jurnal * Meteo
20,35 Sport
**20,45 Justiție militară** - s.
21,35 Economia
22.25 Amprente
**(●) 22,45 Promontoriul groazei** - thriller, SUA, 1962
23,25 Jurnalul de noapte
0,45 Jazz cu Nightlosers

## TVR 2

**7,00 Domnișoara Andrea** - s. rel.
8,35 Toți, împreună
9,20 Nouă meșteri mari - rel.
9,35 Top TVR 2 - rel.
10,30 Grădina lui Cupidon
11,45 Un popas pe săptămână - rel.
12,00 Desene animate
12,30 Trupa DP2 - d. a.
**13,30 Doi băieți, o fată și o pizzerie** - s.
15,00 Veni, video, vici!
15,30 Tribuna partidelor parlamentare
15,45 Nouă meșteri mari
16,00 Știri
**16,05 Obsesia** - s.
**16,50 Domnișoara Andrea** - s.
**17,40 Femeia ispititoare** - s.
18,30 Telejurnal TVR 2
19,00 Știri bancare. Meteo
19,05 Arhitectură și geografie sacră.
20,00 Credo
20,55 Spațiu francofon
21,20 Puls 2000
22,05 Călătorind prin țară
**22,20 Insula** - dramă, Franța, partea VII
23,05 Știri
23,10 Omul și muzica: Viena: sfârșitul unui imperiu
0,00 TVM. Mesager

## PRO TV

7,00 Bună dimineața, Pro TV e al tău!
**10,00 Tânăr și neliniștit** - rel.
**10,50 Academia de poliție** - s.
**(●) 12,20 Potopul** - f. rel.
**(●) 14,15 Încredere zdruncinată - f., rel.**
**16,05 Tânăr și neliniștit** - s.
16,50 Sens unic
17,00 Știrile Pro TV
**17,30 Lumi diferite** - s.
**18,30 Seinfeld** - s.
19,00 Știrile Pro TV
19,55 Momente de aur ale Jocurilor Olimpice
**20,00 Nikita** - s.
**21,00 Protectorii** - s.
21,45 Știrile Pro TV
21,50 Chestiunea zilei pe scurt
**(●) 22,00 Bobocul - pol. SUA, 1990**
0,10 Știrile Pro TV
**0,30 Doi polițiști și jumătate** - s.
**1,30 Seinfeld - s.**, rel.
**(●) 2,00 Trei ceasuri rele - dramă, SUA, 1997**
3,20 Știrile Pro TV
**3,30 Academia de poliție** - s.
**5,00 Oz, închisoarea federală - s.**
**5,45 Picturi pe sticlă - s.**
**6,15 Lumi diferite - s., rel.**

## TV ACASĂ

10,00 Știrile de Acasă - rel.
10,30 Acasă la bunica - rel.
10,45 Căsuța poveștilor
**11,30 Dragoste și putere** - rel.
**12,00 90-60-90 Fotomodele** - rel.
**13,00 Războiul pasiunilor** - rel.
**13,20 Guadalupe** - s.
**14,00 Femeia vieții mele** - s. rel.
**15,00 Milady** - s.
**16,35 Dragoste și putere** - s.
17,00 Desene animate
17,10 Acasă la români - muzică populară
17,15 Acasă la bunica - rețete culinare
**17,30 Trei femei** - s.
18,30 Știrile de Acasă
**19,05 Războiul pasiunilor** - s.
**20,00 90-60-90 Fotomodele** - s.
**21,00 Femeia vieții mele** - s.
**21,50 A doua zi dimineață - dramă, SUA, 1986**

## ANTENA 1

7,00 Observator
7,55 Aerobic Show
**8,00 Kelly** - s.
8,30 Desene animate
10,00 Știri
**10,10 Pasărea spin** - s., rel.
**11,00 Camilla** - s., rel.
**12,00 Aventuri în Miami** - s.
13,00 Știri
**13,15 Călătorie în timp -SF, SUA, 1988**
**(●) 15,00 Air America** - s.
**16,00 Scandalul** - s.
17,00 Știri
17,15 Divertisment Vouă
**17,20 Casa de pe plajă** - s.
**18,10 Pasărea spin** - s.
19,00 Observator
19,40 Divertisment Vouă
**19,45 Stargate - Poarta stelară** - SF, SUA, 1994
22,00 Marius Tucă Show
23,00 Observator
23,30 Divertisment Vouă
**(●) 23,35 Femei galante - dramă, Franța, 1990**
**1,30 Rezervația** - s.
**2,30 Camila** - s.
**3,30 Scandalul** - s. rel.
**4,30 Casa de pe plajă** - rel.

## PRIMA TV

**7,00 Milagros** - s., rel.
8,00 Taifas
**13,00 Milagros** - s.
14,00 Cronica cârcotașului - rel.
**15,00 Cavalerul rătăcitor - s.**
15,55 Clip Art
**16,00 Salvați de clopoțel** - s.
**17,00 Comisarul Rex** - s.
18,00 Focus
19,00 Real TV
19,30 Impact
19,50 Cronica cârcotașului
**(●) 20,00 Dreptul de a spune „nu" - dramă, SUA, 1993**
22,00 Exotic
22,50 Cronica cârcotașului
23,00 Impact
**23,30 Comisarul Rex** - s.
0,25 Clip Art
0,30 Focus - rel.

## TELE 7 ABC

7,00 Bună dimineața, România
10,00 Teleshopping
10,25 Economic ABC - rel.
10,50 Gura lumii - rel.
11,00 Dan Diaconescu în direct - rel.
12,00 Telemedicina - rel.
13,00 Ora unu a venit
13,05 Telemedicina - rel.
14,00 Rendez-vous la Tele 7 - rel.
15,00 Teleshopping
15,30 Tinerețe fără bătrânețe
16,00 Post Merdian
17,00 Dați vina pe Corina
18,00 24 din 24
18,30 Documentar
19,00 Telejurnal
19,30 Economic ABC
19,45 Gura lumii
20,00 Dan Diaconescu în direct
21,00 Măștile puterii
22,30 Viața noastră cea de toate zilele
1,00 Ora unu a venit - rel.
1,05 Nopți albe
2,10 Documentar - rel.

## TV ARAD

7,00 Observator
7,55 Aerobic show
**8,00 Kelly** - s.
8,30 Știri TVA
9,30 Pantera roz - s.
10,00 Știri
**10,10 Pasărea spin** - s.
**11,00 Camilla** - s.
**12,00 Aventuri în Miami** - s.
13,00 Știrile amiezii
**13,15 Călătorie în timp** - av. SF, SUA,
**15,00 Air America** - s.
**16,00 Scandalul** - s.
17,00 Știri
17,15 Vouă
17,20 Divertisment
18,00 Mileniul trei
18,30 Știri TVA
19,00 Observator
19,40 Vouă
**19,45 Stargate - Poarta stelară - acț. SF, SUA. 1994**
22,00 Marius Tucă Show
23,00 Știri TVA
În continuare program identic cu cel al Antenei 1

## TV INTERSAT

8,55 Deschiderea programului
**9,00 Voința de a trăi - film**
10,30 Cartuna show
11,00 Știri - rel.
**11,30 Ți-e teamă de întuneric?** - s.
**12,00 (s) Pasiuni mortale** - film, rel.
13,30 Săptămâna sportivă arădeană - rel.
**14,00 Radical Power** - s.
**14,30 Mistere, farmece și miracole - s.**
**14,50 Preciosa - s.**
**(●) 16,00 Barul lui Killoren - film**
17,30 Emisiune în limba sârbă
**18,00 Dulce ispită - s.**
18,45 Știrile Intersat
**(▲) 19,30 Fără scăpare - f.**
21,00 Mistere, farmece și minuni - doc.
**21,20 Preciosa** - s.
**(▲) 22,00 Fotografia ucigașă - film**
23,35 Știri - rel.
**(■)** 0,15 Erotica
1,00 Închiderea programului

## HBO

**10,00 Tess - dramă, Marea Britanie, 1979**
**12,45 Epicentru - av. coprod. 2000**
**14,30 Iubirea e un lucru foarte mare - dragoste, SUA, 1997**
**16,15 Romy și Michele - comed. SUA, 1997**
**17,45 Să nu spui niciodată nu - dramă, SUA, 1998**
**19,30 Când trompetele tac - dramă, SUA, 1998**
**21,00 Legea e lege - acț. SUA, 1998**
**23,15 Twister - dramă SUA, 1996**
**1,00 Jaful - acț. SUA, 1996**

## ATOMIC TV

7,00 Selector
10,25 Reactor - rel.
10,30 File de poveste - rel.
11,00 Atomix - rel.
14,00 Interactiv
15,30 Proaspete și Fierbinți - hit-uri ale momentului
15,55 Reactor
16,00 Aria 52 - rel.
17,15 Selector
19,00 Atomix
21,55 Reactor
22,00 Cinematomic cu INA
22,30 Best of Extreme Sports
23,00 Rockada
0,00 Insomnia

## RADIO ARAD & RADIO CONTACT (99,1 MHZ)

**5,00-8,00 Lupta cu somnul - realizatori Laura Ivăncioiu și Răzvan Popescu; 8,00-10,00 Bună dimineața, Arad!; 10,00-12,00 Tovarășii mei; 12,00-14,00 Pulsul zilei; 14,00-15,00 Radio Magazin Deutsche Welle; 15,00-17,00 Contact FM; 17,00-19,00 Muzica pe sufletul tău; 19,00-19,30 Bună seara, Arad!; 19,30-20,00 Albumul zilei; 20,00-21,00 Aradul sportiv; 21,00-22,00 Lumea voastră; 22,00-23,00 Fabrica de hituri; 23,00 Super 50 (reluare)**

## RADIO PRO FM (92,1 MHz)

**1,00 - 2,00 TOP 10 PRO FM** - rel.; **2,00 - 3,00 PRO FM EXPLORER** - rel.; **5,00 - 5,30 BULETIN DE ȘTIRI** la fiecare sfert de oră; **5,30 - 8,00 PRO FM PÂNĂ LA UNU** - cu Nono Semen și Laura Călăceanu; **7,00 - 10,00 PRO FM PÂNĂ LA UNU** - cu Cătălin Lăpușcă; **10,00 - 13,00 PRO FM PÂNĂ LA UNU** - cu Mihai Dobrovolschi; **13,00 - 14,00 13-14 CU ANDREI** - cu Andrei Gheorghe; **14,00 - 17,00 POFTIM PRO FM** - cu Cristian Pavel; **17,00 - 19,00 ARBEMA PREMIUM MUSIC** - cu Cătălin Lăpușcă; **19,00 - 22,00 ASCULTĂ-ȚI MUZICA!** - cu Andi Moisescu; **22,00 - 23,00 CSVD LA RADIO** - cu Ada Rosetti; **23,00 - 1,00 RONDUL DE NOAPTE** - cu Răzvan Exarhu

## RADIO TIMIȘOARA

**6,00 Ceasurile dimineții; 8,00 Muzică populară cu dedicații; 9,00 Cânt din suflet; 10,00 De zece ori România; 11,00 Gramofon; 12,00 Miez de zi la poiul vest; 13,00 Emisiune în limba germană; 14,00 Emisiune în limba maghiară; 15,00 Emisiune în limba sârbă; 16,00 Radio cocktail; 18,00 Actualitatea radio; 18,10 Familia; 19,00 Radiojurnal; 19,15 Vârsta a treia; 20,05 Contemplații simfonice; 20,50 Călătorie în lumea poveștilor; 21,00 Curierul de seară**
**Știri:** 6.00; 7.55; 9.00; 11.00; 12.50; 17.00; 20.00; 21.00; 21.55
**Radio Jurnal:** 7.00; 16.00; 19.00

## RADIO SEBIȘ

**6,00-9,00 Matinal „21"**
**9,00-10,00 Alo, tu alegi!**
**10,00-12,00 Cafeaua de zece**
**12,00-14,00 Magazin „21"**
**14,00-15,00 Astăzi te sărbătorim** - muzică populară cu dedicații
**15,00-18,00 Unu plus doi**
**18,00-19,00 La mulți ani!** - dedicații muzicale
**19,00-20,00 Hit-uri „21"**
**20,00-22,00 Expresul de seară**
**22,00-24,00 Club „21"**
**0,00-2,00 92,1 Insomnii**

# PD ARE CA OBIECTIV 22% LA ALEGERILE GENERALE

Partidul Democrat are ca obiective câștigarea Președinției României de către Petre Roman și obținerea a 22% din mandatele de parlamentari, a declarat ieri, la conferința de presă, vicepreședintele Gheorghe Falcă. Domnia-sa a apreciat ca o reușită lansarea candidaturii lui Petre Roman, realizată după un scenariu de tip occidental. ■ Delegația PD Arad la Convenția Națională a numărat o sută de persoane, ceea ce demonstrează forța și ponderea acestei organizații.

■ În calitate de vicepreședinte al Consiliului Județean, Gheorghe Falcă a enumerat câteva dintre reușitele acestuia în ceea ce privește atragerea de fonduri pentru diferite obiective: 19 miliarde de lei pentru drumurile din Zona Liberă Arad-Curtici, un miliard pentru PUG. Există promisiuni pentru primirea a 1,5 miliarde pentru Aeroport, urmând ca anul viitor să se primească două milioane Euro pentru prelungirea pistei.

## REMEȚAN ESTE ÎN „MOARTE CLINICA"

Cel mai discutat subiect a fost atacul pe care Florin Remețan, președintele PSDR, l-a îndreptat împotriva lui Falcă: **„Este păcat că amicul meu, Florin Remețan, nu a știut să-și gestioneze cariera politică. Acum, acesta este în moarte clinică, fiind ținut de către două aparate: sediul și funcția de președinte."**

„A fi în administrație nu înseamnă ceea ce crede Remețan", a adăugat Falcă, prezentând activitățile Consiliului Județean legate de sistemul de reabilitare a drumurilor, situația introducerii gazului, apei potabile, canalizării, curentului electric etc. În ceea ce privește acuzația că Falcă a folosit mașina Consiliului Județean pentru a face campanie, Falcă a spus că s-a deplasat în județ conform îndatoririlor sale de vicepreședinte al Consiliului Județean, și nu în interesul PD-ului. ■ Legat de motivele plecării mai multor membri de la PS la PD a vorbit Bruno Biringer, purtător de cuvânt.

■ Despre delicata problemă a pierderii de către Arad a Direcției Regionale Vamale a vorbit Dan Ivan. Concluzia domniei-sale a fost că, dacă vom pierde Direcția, o vom face pentru că „suntem proști". Oricum, în acest caz nefericit, în Arad afacerile vor scădea drastic. Tocmai de aceea, Dan Ivan face apel la toate forurile abilitate, inclusiv la oamenii de afaceri, să facă toate demersurile posibile. În acest sens, Gheorghe Falcă a avut deja convorbiri cu Nini Săpunaru, mai-marele vămilor din România.

**S. TODOCA**

# ROMÂNIA MERITĂ UN PREȘEDINTE ARĂDEAN

## ☛ consideră deputatul EMIL PUTIN

**– Cum apreciați ultimele evoluții pe scena politică? Vă rugăm să le comentați!**

– Se pare că asistăm în politică la o lungă „vară fierbinte" determinată de febra pregătirilor campaniilor electorale și de disperarea unor pesoane, dar și a unor partide, de a nu fi lipsite, vorba lui Agamiță Dandanache, de „coledzii".

Partidele care s-au agitat cel mai mult sunt fie cele care au obținut un rezultat neconvingător la alegerile locale, și care în perspectiva neatingerii pragului electoral, destul de ridicat pentru majoritatea partidelor, nu ar fi permis accederea în Parlament.

Așa se explică tentativele disperate ale unor partide cu rezultate slabe la alegerile locale, de a face alianțe preelectorale, de a se lăsa înghițite de altele mai mari, doar, doar vor accede în Parlament, cum ar fi trecerea ANCD la Partidul Moldovenilor, pe la liberali și apoi înapoi, la Convenția 2000, negocierile avansate între PDSR și PSDR, oferta PPDR pentru PD, liberali, PUNR sau ce o pica, fuziunea între PUNR și PNR etc.

Alte partide, care nu au avut candidat propriu la prezidențiale, au făcut totul pentru a obține, în cazul PL-ului care i-a suflat APR-ului, pe ultima sută de metri pe Theodor Stolojan, fiind o mutare, după părerea mea, neinspirată.

Lăsând la o parte faptul că Stolojan, ca și Isărescu, nu sunt oameni politici, ci specialiști finanțiști sau bancari, aceste alegeri denotă faptul că la anumite nivele nu se cunosc concret atribuțiile unui președinte de țară, cu totul altele decât cele de manager economic sau bancar.

Din păcate, aceste atribuții ale președintelui, deci și calități necesare ale unui candidat serios, nu sunt cunoscute nici de electorat.

În fine, asistăm la o campanie electorală voalată, pe banii statului, ai domnului Isărescu prin acele „hot-line" în care premierul își prezintă realizările, chiar și prelungirea datei alegerilor, în iarnă, fiind făcută pentru a-i da posibilitatea să-și pregătească, în liniște, campania electorală, cu ajutorul domnului președinte în funcție, care, constatând că nu are șanse, dorește păstrarea pozițiilor de influență.

**– Cărui fapt se datorează scăderea popularității ApR?**

– Doresc să vă spun că ApR deranjează. Acolo unde acced la guvernare două forțe politice, PDSR și Convenția Democrată, cu discuții oculte și de multe ori cu interese comune, apariția unei a treia forțe, nu face decât să încurce echilibrul precar existent și să devină un potențial pericol pentru ambele forțe.

După alegerile locale, ApR, care a participat pentru prima dată la vot, a devenit a treia forță politică a țării, obținând în jur de 5000 de mandate de aleși locali, ori, acest lucru deranjează...

Și așa se explică atacurile susținute , „scandalurile" amplificate de o parte din presă: firul roșu, Costea, Jimbolia, la care, este adevărat, nu am avut întotdeauna cea mai bună reacție.

Este de neînțeles de ce pentru aceeași „așa-zisă" implicare, domnului Iliescu îi cresc acțiunile în sondaje, iar domnului Meleșcanu îi scad, deși, de exemplu, în cazul „Costea" contribuția domnului Iliescu a fost una substanțială.

**– În urma unui sondaj de opinie, realizat de ziarul nostru, cititorii v-au nominalizat ca fiind cel mai reprezentativ parlamentar arădean! Ce înseamnă asta pentru dumneavoastră?**

– Sunt foarte onorat pentru această nominalizare, care înseamnă mult pentru mine. Este, dacă vreți, o confirmare a muncii mele în această calitate.

Sunt arădean, sunt mândru de apartenența mea la acest colț minunat de țară și tot ce am făcut a fost cu grija să pot privi în ochii oamenilor din aceste locuri, să nu-mi fie rușine de faptele mele.

Activitatea de parlamentar nu înseamnă doar ceea ce se vede la televizor și sunt mulți care nu merită să facă parte din cel mai înalt for politic al țării.

Activitatea unui parlamentar înseamnă, în primul rând, participarea la elaborarea proiectelor legislative ori, pregătirea mea de jurist, membru al Comisiei juridice, m-a ajutat foarte mult.

Activitatea unui parlamentar înseamnă exprimarea unui crez politic, Parlamentul fiind principalul for politic or, aici, exprimarea opiniilor politice depinde, fără doar și poate, și de calitățile deputatului sau senatorului.

**– Ce șanse credeți că mai au ApR și T. Meleșcanu?**

– Alianța pentru România este partidul care are cele mai bune programe, lucru recunoscut de toate forțele politice.

Alianța pentru România are și oameni pregătiți pentru a transpune aceste programe, criteriile nefiind cele arbitrare, ci criterii bazate pe competență, pe calitate, pe profesionalism, peste 75% din membrii noștri nemaifăcând politică anterior.

Noi dorim să facem o altfel de politică, cu oameni tineri bine pregătiți profesional, și prima oglindă va fi calitatea prestată de cei aproape 300 de primari ApR, de cei aproape 300 de viceprimari ApR, de cei 44000 consilieri ApR.

Credem că avem specialiști pentru viitoarea guvernare, la care suntem convinși că vom participa, toate estimările, chiar și cele mai pesimiste, dându-ne un scor bun în alegerile parlamentare.

Dar, ApR are, cred eu, și cel mai bun candidat la alegerile prezidențiale, în persoana domnului Teodor Meleșcanu. Și nu o spun din partizanat politic. Conform Constituției, Președintele României exercită funcția de mediere între puterile statului precum și între stat și societate.

Cine poate face acest lucru cel mai bine: un om cu pregătire de diplomat, un om care toată viața a participat la negocieri, cu experiența tratativelor sau un specialist finanțist, care are unic criteriu cifre abstracte, date contabile?

**ȘERBAN POPESCU**


BTR BANCA TURCO ROMÂNĂ - SUCURSALA ARAD

**Arad 2900, Piața A. Iancu nr. 13, România**

**Dobânzi pentru depozite la termen**

| Valută | 1 lună | 3 luni | 6 luni | 9 luni | 12 luni | Suma minimă | |
|---|---|---|---|---|---|---|---|
| | | | | | | Persoane juridice | Persoane fizice |
| ROL | 34 | 35 | 34 | 33 | 33 | 25.000.000 | 5.000.000 |
| USD | 6,25 | 6,50 | 6,75 | - | 7,10 | 3.000 USD | 500 USD |
| DEM și EURO | 4,0 | 4,20 | 4,50 | - | 4,70 | *3.000 USD | *500 USD |

**Avantaje:**

- Dobânzile sunt fixe pe toată perioada depozitului
- Comisioanele pentru deschiderea și retragerea unui depozit la termenul stabilit: 0%

**Certificate de Depozit la Purtător cu Parolă**

| | LEI | USD | DEM |
|---|---|---|---|
| 1 lună | 34 | 6,75 | 4,5 |
| 3 luni | 35 | 7,00 | 4,7 |
| 6 luni | 34 | 7,25 | 5,0 |
| 9 luni | 33 | 7,50 | 5,2 |
| 12 luni | 33 | 7,80 | 5,5 |

**Avantaje:**

- Comisioane pentru cumpărare și răscumpărare: 0%
- La răscumpărare înainte de termen se primește 60% din dobândă, în funcție de perioada de deținere
- Valoarea certificatului poate fi aleasă de către dvs.
- Puteți alege termene fixe sau orice alt termen
- Pot fi cumpărate fără a avea cont în bancă

**Pentru informații suplimentare, sunați la 214.422; 254.844.**


# BĂSESCU, „BERBECELE" LUI PETRE ROMAN ÎN POARTA COTROCENILOR

**La Convenția Națională Extraordinară a PD, care l-a lansat în cursa pentru Cotroceni, Petre Roman a evitat cu abilitate să introducă în discursul său atacuri la adresa contracandidaților. Fie că așa era planificat, fie că Băsescu a ieșit - după cum îi este obiceiul - din tiparele stabilite, „corsarul" a jucat rolul de berbece, lansând atacuri furibunde. Aceasta, după ce în prima fază l-a „periat" pe Petre Roman. Iată câteva mostre...**

## „A FĂCUT LEGI PENTRU ROMÂNIA"

„De ce consider că Petre Roman este candidatul care întrunește toate condițiile pentru a fi președintele României? În primul rând, pentru că a probat în acțiune guvernamentală că este singurul care a făcut legi pentru România și nu pentru grupuri de interese. Vă aduc aminte Legea Fondului Funciar, Legea Finanțelor Publice, Legea Privatizării, Constituția României, care s-a făcut sub guvernul Roman și nu în ultimul rând, Legea Administrației Publice Locale. Nici urmă de parti-pris politic."

## ATAC LA ILIESCU

„Avem deja anunțat în cursă candidatul sub care guvernul democrat Petre Roman a fost măturat cu sprijinul minerilor. Nu numai al minerilor, dar și al serviciilor secrete. Era de datoria președintelui României din acea vreme să apere legea, să apere guvernul, dar n-a făcut-o și astăzi solicită un nou mandat românilor." **(În paranteză fie spus, nu prea vedem cum putea Iliescu să-i „astâmpere" pe mineri, din moment ce Petre Roman, care era prim-ministru, nu a reușit să o facă).**

## „BANCHERII"

„Sub candidații deja anunțați s-a prăbușit „Bancorex"-ul, s-a prăbușit „Bankcoop", este pe cale să fie în mare dificultate Banca Agricolă (...) Sub candidații competitori ai lui Petre Roman a fost posibil transferul de bani din privatizările făcute de FPS la Banca „Columna", echivalentul a aproape 2500 de miliarde astăzi (...)

Sub candidații validați la Președinția României s-au făcut spălări de bani pe care le vedem astăzi aproape dovedite. Și în perioada apropiată, același sistem care a pus biruri grele pe spatele românilor a continuat încălcarea legii, punând la dispoziție pentru fraude banii publici de la CEC. Cei care răspundeau de supravegherea sistemului bancar au astăzi tupeul să candideze la Președinția României".

## OPT MILIARDE DE DOLARI?!

„Toate aceste grave încălcări de lege au scos din buzunarele românilor circa opt miliarde de dolari, iar dânșii candidează senini și - aș spune - senili, la Președinția României, crezând că românul mai poate fi păcălit încă o dată."

## AM MÂNCAT USTUROI, DAR GURA NU NE MIROASE!

„Și PD a fost implicat în sistemul bancar. Două bănci i-au revenit prin nefericitul algoritm politic: BRD și Banc Post. Ne-am făcut treaba, am ținut la linia și la eticheta noastră de guvernanți corecți și aceste bănci s-au privatizat, nu au fost implicate în scandaluri, sunt bănci solide: Dacă vreți, iată deosebirea între noi și ceilalți."

● Așadar, există destule semne că în lupta pentru Cotroceni nu va fi „pace sub măslini", bătălia fiind cruntă. Rămâne de văzut dacă atacurile vor fi duse în continuare de către „locotenenți" sau „generalii" își vor încrucișa săbiile între ei.

**SIMION TODOCA**

# ÎN ROMÂNIA S-A PROMOVAT O POLITICĂ FORESTIERĂ IRESPONSABILĂ!

## Interviu cu prof. dr. ing. CRISTIAN D. STOICULESCU

Unul din cei mai reputați specialiști în silvicultură și ecologie pe care îi are România este **prof. dr. ing. Cristian D. Stoiculescu**. Recent, el a însoțit la Arad un grup de cercetători și specialiști în domeniul forestier din Germania. Au vizitat Rezervația de gorun de la Runcu - Groși. Despre acest eveniment, ziarul nostru a relatat la momentul respectiv. Acum dorim să vă prezentăm un interviu cu prof. dr. ing. Cristian D. Stoiculescu.

**– Domnule profesor, vă rugăm să ne spuneți care a fost impresia specialiștilor germani (în număr de 50) despre pădurile din România?**

– Au fost deosebit de impresionați de pădurile văzute, rămânând însă cu cea mai bună impresie după ce au văzut Rezervația de la Runcu-Groși...

**– Care este situația actuală a pădurilor din România, comparativ cu cea din urmă cu zece ani?**

– Dezastruoasă! Așta și pentru că în România nu s-a înțeles promovarea unei politici forestiere responsabile, care presupune în primul rând conservarea fondului deja existent...

**– Cine este de vină pentru acest fapt?**

– Larghețea legii numărul 18/1991 a dus la „pulverizarea" pădurilor retrocedate. Ponderea acestora este de 5% și sunt pe cale de dispariție! Din câte știu, acesta este singurul caz european și printre puținele în lume când suprafața pădurilor a scăzut în loc să crească!

**– Care ar fi măsurile ce se impun?**

– Este necesară creșterea suprafeței împădurite de la actualul procent de 27% până la pragul critic estimat la 40-42% din suprafața țării.

**– Diferența dintre aceste două nivele explică dezechilibrul ecologic apărut tot mai frecvent în ultimul timp?**

– Da! Ați sesizat bine. Din păcate, inundațiile catastrofale, în alternanță cu secetele prelungite demonstrează clar acest lucru.

**– Privim îngroziți la jurnalele TV cum zeci și chiar sute de case sunt luate de apă, acoperite de mâl și noroi. Tot mai multe voci spun că aceste evenimente nefericite au loc și datorită tăierii pădurilor...**

– Așa este! Pădurile sunt singura soluție în cazul terenurilor expuse alunecărilor și eroziunii. Cu toate acestea, milioane de arbori s-au tăiat fără discernământ, chiar și în zonele unde aveau rol strategic (prin tăierea pădurilor de pe versanți scade capacitatea terenurilor de a reține apa, se mărește eroziunea în suprafață și în adâncime...).

**– Din câte ne spuneți dvs., situația nu este deloc „roz"... Care este mesajul pe care doriți să-l transmiteți celor din fruntea țării?**

– Este imperios necesară introducerea unei legislații protective pentru pădurile din România. E necesar ca forțele politice să se solidarizeze cu viitorul poporului român printr-un program responsabil de conservare și restaurare forestieră, înainte de atingerea punctului critic de ireversibilitate.

**A consemnat**
**OLIMPIU BULZAN**

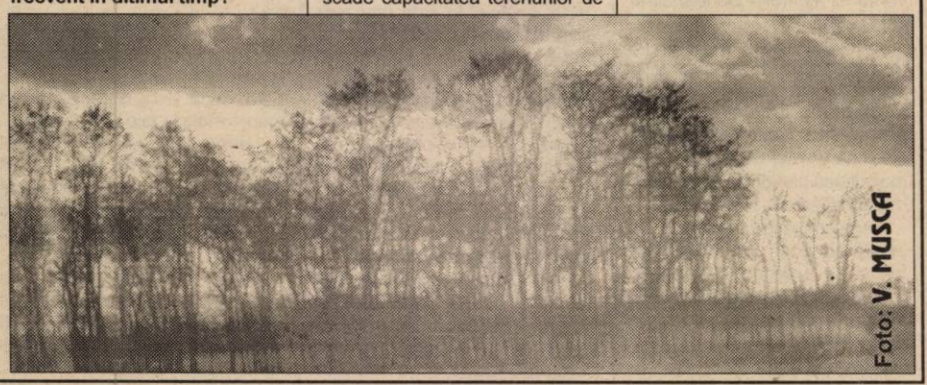


# CINE A GREȘIT SĂ PLĂTEASCĂ!

Zilele trecute, ziarul nostru semnala modul abuziv în care o biată pensionară, Maria Șerbănoiu este purtată pe drumuri de cei care ar trebui să se implice în rezolvarea problemei, respectiv decontarea protezei ce i-a fost implantată.

Ceea ce nu înțelegem este de ce, în loc să caute o soluție de rezolvare, CAS Arad a reacționat prompt, trimițându-ne o scrisoare în care face unele precizări care se bat cap în cap. În primul rând, semnatarul adresei ne spune că Secția ortopedie din cadrul Spitalului Județean a făcut o solicitare către... CAS Arad în vederea acoperirii cheltuielilor ocazionate de intervenția chirurgicală. La trei zile de la solicitare, CAS Arad, prin adresa 423 din 30.07.1999, comunică Spitalului Județean **suplimentarea bugetului pentru servicii medicale cu 346 milioane, necesari pentru proteze totale și parțiale de șold**. În pasajul următor al scrisorii, cei de la CAS Arad vin și spun că Spitalul Județean trebuia să suporte prețul respectivei proteze. În continuare se găsește un motiv care ne lasă fără replică: „facturarea și plata protezei bipolare s-a făcut foarte repede, chiar în ziua intervenției chirurgicale, iar la cumpărător figurează o altă persoană și nu Spitalul Județean, cum ar fi fost normal." Incredibil, cum adică s-a făcut foarte repede? Trebuia să aștepte pacienta vreo două luni? Păi dacă atunci a avut nevoie, atunci a cumpărat-o.

CAS Arad ne mai sugerează în finalul scrisorii că ar fi interesant să aflăm de ce s-a preferat achiziționarea acestei proteze de la SC Medar Impex. Nu știm ce insinuare se face aici, dar ne permitem să credem că firma este una care comercializează astfel de produse, având toate aprobările de rigoare. Sau trebuia cumpărată de la altă firmă? De ce?

Un alt semn de întrebare este de ce distinsul medic prof. dr. Alexandru Pop sare în apărarea CAS Arad și ne spune în scrisoarea trimisă că **„CAS Arad nu poate fi făcut răspunzător pentru o problemă care nu intră în sfera sa de activitate."** Atunci cine e de vină? Ce interese se apără aici?

Oricum, cei de la CAS Arad ar trebui să înțeleagă o dată pentru totdeauna că pentru salariile mari pe care le umflă de la contribuabil și nu vor să le facă publice, au datoria să ajute cetățeanul. Noi nu așteptăm ca CAS să se scuze, ci să caute vinovații, să-i pună să plătească.

# VETERANII DE RĂZBOI - ÎNTR-O SITUAȚIE UMILITOARE

Veteranii de război și-au constituit asociații proprii care să le reprezinte și să le obțină unele drepturi, apropiate de cele de care au parte veteranii din statele civilizate. Cu sprijinul M.A.N., în iulie 1991 Parlamentul României a adoptat Legea Nr. 49, iar 3 ani mai târziu, în iulie 1994, a fost adoptată Legea nr. 44/1994 privind drepturile veteranilor de război, a văduvelor de război și a văduvelor de veteran de război...

Beneficiarii acestor legi le-au apreciat ca bune, drepte și generoase și cei ce le lecturează nu pot să nu fie de acord cu prevederile lor.. Când este vorba însă de aplicarea lor în realitate, aceasta lasă de dorit, deoarece nici o guvernare de după 1990 și mai ales după 1996 nu s-a străduit să respecte aceste legi. O înțeleaptă vorbă din bătrâni spune că: „unde-i lege nu-i tocmeală" dar aceasta numai până la bunăvoința clasei politice.

Așa se face că astăzi, după opt ani de la adoptarea Legii 49 și 6 ani a Legii 44, nu au fost aplicate niciodată integral și nu au mai fost actualizate în raport de creșterea costului vieții, așa cum s-a procedat cu alte categorii sociale.

Câteva date credem că sunt suficiente pentru afirmațiile de mai sus.

Potrivit Legii Nr. 49/1991, veteranii și văduvele de război beneficiau în 1991 de o indemnizație lunară de 1000 lei. Cu această sumă se puteau cumpăra 90 sticle de ulei ori 26 kg carne sau 40 kg de brânză.

Prin indexările practicate, în prezent această indemnizație este la veteranii de război în jur de 75000 lei cu care se pot cumpăra numai 5 sticle de ulei ori 1 kg de carne sau două kg de brânză, ceea ce reprezintă o scădere a puterii de cumpărare de peste 1500 de ori. Cum poate supraviețui oare un veteran de război care nu are alte venituri?

Eforturile întreprinse în ultimii doi ani de conducerile asociațiilor veteranilor pentru a sensibiliza forurile competente să aducă unele îmbunătățiri nu au avut rezonanța așteptată.

Nici prevederile Legii Nr. 44/1994 nu sunt aplicate integral privind medicamentele gratuite, scutirea de impozite și taxe locale, bilete gratuite în stațiuni balneo-climaterice la toți veteranii. În anul 1999 nu s-a acordat ajutorul pentru acoperirea unei părți din costul energiei electrice, a chiriilor și a energiei termice pentru nevoile casnice. Multora dintre cei decorați nu li s-a dat pământul prevăzut de Lege.

Aceasta este situația celor care nu au precupețit nimic, nici chiar viața atunci când țara i-a chemat pentru a o apăra. Este foarte dureros și umilitor să vezi unii veterani de război cu insigna acestei calități cerșind în stațiile de metrou, în piețe și alte locuri publice. Mi-a venit să-i plâng de milă mai în primăvara acestui an când am fost la București cu probleme de veterani.

În încheiere aș dori să spun că veteranii noștri își îndreaptă totuși speranța către Parlamentul țării unde se află un proiect de îmbunătățire a Legii 44/94 și care, dacă ar fi adoptat, ar aduce unele ameliorări a situației actuale a veteranilor de război, a văduvelor de război, precum și a văduvelor de veterani de război. Așteptăm acest gest din partea aleșilor poporului român.

**TRAIAN DĂRĂȘTEAN**
**Președintele Asociației Veteranilor de Război filiala Gurahonț**

## Într-o zi, la Ambulanță

# MAI MULT DE JUMĂTATE DINTRE APELURI SUNT FALSE

În ultima vreme, activitatea Ambulanței, este pur și simplu bulversată de apelurile false. Astfel, s-a ajuns ca, în unele zile, numărul telefoanelor false să ajungă la ordinul sutelor. Ceea ce înseamnă că, uneori, apelurile neserioase depășesc net solicitările reale. Au fost cazuri când din 300 de telefoane, peste 200 au reprezentat apeluri nefondate, înjurături și... invitații la joacă.

În situația în care Ambulanța n-are decât 8 autoturisme pregătite de intervenție - într-o tură operativă - orice deplasare inutilă poate pune în pericol viața unui bolnav. Care are mare nevoie de medic - chiar în momentul în care un cineva se joacă de-a... Ambulanța.

### CU BEȚIVII NU-I DE GLUMIT

De foarte multe ori cadrele medicale au de lucru cu... bețivii. Care nu de puține ori dau numai dureri de cap echipelor de intervenție. „Suntem solicitați că undeva, cineva e căzut pe jos... s-a întâmplat ceva. Nu se știe exact ce! Când ajungem, constatăm că e vorba de o... bețe" - ne spune dispecerul de serviciu. „Fiind chemați, noi trebuie să mergem și, practic, cu aceste cazuri pierdem timp prețios, când am putea interveni în altă parte. La noi nici nu există secție de dezalcoolizare" - se plânge o asistentă.

### APELURILE FALSE ZĂPĂCESC ASISTENȚII

De regulă, înainte de ora 12,00, începe nebunia apelurilor false. Primul care sparge gheața în ziua documentării noastre este un copil care n-are cu cine să se joace. Dialogul dintre el și dispecer a decurs cam așa: „Alo, Ambulanța?" „Da, poftiți!". „Am chef de joacă. Hai să ne jucăm..." „Dragă, aici e «Ambulanța.» Te rog să închizi telefonul. Noi nu ne putem juca cu tine." „Bine, vă mai sun eu!" Mai târziu am văzut că micuțul s-a și ținut de cuvânt.

Orele amiezii. Sună cineva care anunță un accident de mașină lângă Lacul Pădurice. Dispecerul îl întreabă amănunte, adică date despre identitate, locul exact etc. Văzând atâta curiozitate, „accidentatul" închide... „E clar că a fost un apel fals - ne spune dispecerul. Dacă nu ne dădeam seama, trimiteam Ambulanța degeaba." Fapt care, din păcate, se întâmplă de multe ori. „Pentru că noi nu putem risca - ne spune dr. Horia Stoica. Nu putem merge pe presupuneri. Cineva poate avea urgent nevoie de noi..."

### NERVII DISPECERULUI - LA GREA ÎNCERCARE

Urmează o perioadă - cam între ora 13,00 și 14,00, care pare desprinsă dintr-un film de prost gust. De parcă jumătate dintre copii nesupravegheați, boschetarii și oamenii cu probleme de ordin psihic din Arad s-au înțeles să bombardeze „Ambulanța" cu telefoane false. De ordinul sutelor. „Se joacă cu nervii noștri. Reușesc să creeze o tensiune în rândul cadrelor de aici" - ne spune dr. **Rita Ordeanu**.

Dacă unii se mulțumesc cu invitații la joacă, alții înjură și vorbesc foarte urât cu dispecerul de serviciu. Care trebuie să dea dovadă de un calm ieșit din comun.

„În aceste discuții sunt atrase, de regulă, femeile dispecer. Când aud voce de bărbat, uneori, aceștia se sperie și închid" - ne mărturisește dl. Rovin.

Personalul „Ambulanței" ne-a spus că apelurile false nu sunt o noutate pentru ei, însă parcă niciodată acestea n-au fost așa multe. „Căldura din vara asta o fi înnebunit oamenii" - spune un șofer de pe Ambulanță.

Partea proastă a lucrurilor este că mijloacele tehnice existente nu permit depistarea acestor apeluri false. Astfel că singura soluție este ca medicii și asistenții să rămână cât mai calmi cu putință.

**COSMIN TRIF**

# DECIBELII ÎNCĂ DORMITEAZĂ...

La Școala Populară de Artă e încă liniște. Sălile sunt pustii, singură Tanța, mai intră pe acolo pentru a face curățenie. Dar e liniștea dinaintea furtunii. Din septembrie vor reîncepe cursurile: canto (muzică clasică, populară și ușoară), instrumente de suflat, pian, chitară și chitară clasică, dans (clasic, modern, popular), design vestimentar, pictură, grafică, sculptură, actorie. Mai mult de jumătate din cursuri folosesc decibelii. Încerc să-mi imaginez zgomotul de fond care va răzbate pe coridoare din toate aceste săli.

Domnul Ienășescu, directorul școlii, ne spune că diploma obținută după un curs de doi, trei sau cinci ani (în funcție de specializări) echivalează cu o calificare profesională. „Avem cursanți care imediat după absolvire s-au angajat la Teatrul de Stat sau la Teatrul de Marionete." Cât despre preț, costul unui an rămâne încă, în ciuda unei majorări, sub nivelul unui salariu mediu pe lună. Și, ca peste tot, se poate plăti în trei rate semestriale.

Ca o ultimă noutate, de anul acesta funcționează o secție a școlii la Buteni, deocamdată cu o singură specializare: inițiere fanfară. Vom reveni.

**MONICA ARDELEAN**

# LUCRĂRI AGRICOLE DE SEZON

● În județ a început, pe suprafețe mici, recoltatul culturilor de toamnă: soia, floarea-soarelui și porumb. Aceste culturi, preciza ing. **Moise Butar**, de la Direcția Agricolă Arad, au fost cele mai afectate de secetă. Cea mai lovită de arșiță este soia, plantă sensibilă la seceta atmosferică. Suprafața semănată este de 10.070 hectare. Pierderile de producție sunt de 70%, ceea ce înseamnă că se vor recolta 500-600 kg la hectar. Floarea-soarelui și porumbul ocupă 10.100 hectare, respectiv 133.860 hectare, cu producții estimate de 900-1000 kg/ha și 2300 kg/ha.

Până la ora actuală, porumbul a fost recoltat de pe 1000 de hectare, iar floarea-soarelui și soia de pe 300-400 hectare. Întreaga cantitate recoltată provine fie de la culturi foarte timpurii, fie de la cele la care coacerea s-a podus forțat din cauza căldurilor excesive.

● Continuă arăturile de vară. S-au arat 27.000 de hectare din 80.000 hectare eliberate. Operațiunea decurge deosebit de greu din cauza secetei care a uscat pământul.

● Inginerul Butar spune că există un mare risc la însămânțarea grâului și a orzului datorită lipsei umidității. La ora actuală, ploaia nu mai poate influența culturile anului 2000, în schimb are un rol hotărâtor pentru lucrările și pentru producția anului 2001.

**T. MATICA**

FOTO: ONORIU FELEA

Deși lucrări la zi, arăturile se execută greu din cauza secetei

## La Gurahonț

# Construcția unei fabrici de prelucrare a laptelui - un fel de naștere cu dureri insuportabile

Zona Gurahonț s-ar preta, indiscutabil, pentru creșterea animalelor. Paradoxal, în perimetrul comunei nu există microferme de bovine. Nici măcar localnicii nu au în gospodării mai mult de două-trei capete de vaci. Motivul: nu au unde să valorifice laptele. Primarul din Gurahonț, Gheorghe Florea, spune că activitatea crescătorilor de animale se leagă nemijlocit de o fabrică de prelucrare a laptelui. În acest sens, Florea a căutat și a găsit un investitor pentru construcția unei astfel de fabrici, în persoana patronului de la SC Petra SRL Arad. Părțile au trecut la negocieri care s-au soldat cu demersuri pentru cumpărarea de la Consiliul Local a unei suprafețe de teren extravilan în suprafață de 1,4 hectare la prețul de 11 milioane, unde să construiască fabrica.

Pe terenul respectiv era amenajată, la acea dată - cum, de fapt, este și acum - piața de mărfuri și de animale. Prin contractul de vânzare-cumpărare, precizează primarul, cumpărătorul se obliga: să finanțeze amenajarea unui alt loc unde să fie mutată piața și să suporte cheltuielile de modificare a traseului unei conducte de apă și a unei linii de curent care străbat pe două diagonale piața. Terenul n-a ajuns să fie cumpărat, din cauză că un grup de opt consilieri au inițiat rezilierea contractului de vânzare-cumpărare pe motiv că acesta nu prevede toate obligațiile cumpărătorului și termenul de execuție a fabricii.

Primarul susține că actul de vânzare-cumpărare a făcut referire la hotărârea Consiliului Local în care s-au precizat toate aspectele legate de destinația terenului și ca atare toate suspiciunile pot fi eliminate. În ce privește termenul de execuție, patronul firmei Petra s-a prezentat în fața Consiliului Local când acest for a discutat rezilierea contractului și a făcut, spune primarul, precizarea că din momentul în care are ultimul aviz necesar pentru construcția obiectivului, într-un an fabrica va funcționa.

În final, rezilierea contractului n-a putut fi votată, deoarece nu au fost întrunite două-treimi din voturi. Cu toate acestea, din iarnă, când s-au petrecut aceste întâmplări situația trenează într-o incertitudine totală. Probabil dezamăgit, patronul firmei Petra nu a reluat, deocamdată, dialogul cu Consiliul Local. Unii consilieri se opun construcției fabricii și propun referendum. Primarul tranșează (verbal); „nu se ratează un obiectiv de anvergura acestuia pentru o piață."

Până să (se) descurce ițele, cert este că locuitorii din Gurahonț continuă să se orienteze spre alte activități care să le asigure bunăstarea.

**T. MATICA**

## O cultură de actualitate

# RAPIȚA PENTRU ULEI

Rapița (Brassica napus) solicită un loc mai însemnat în structura plantelor oleaginoase. Prin cultivarea noilor soiuri (de tip „00"), rapița a cunoscut cel mai mare ritm de creștere a suprafețelor cultivate în județul nostru. Ca efect al cultivării noilor soiuri, cum sunt Triumf - produs de Institutul de cercetări Fundulea sau Madora, Valesca ori Wotan oferite de „Saaten Union" din București, producțiile medii au crescut.

În aceste condiții, deși prețul se menține la nivelul florii-soarelui, tehnologia mai ușoară și desfacerea sigură, conferă rapiței o rată ridicată a profitului.

Rapița pentru ulei este o cultură mai atractivă pentru producătorii agricoli, deoarece este complet mecanizată, nesolicitând lucrări manuale, părăsește terenul devreme, fiind o bună premergătoare pentru culturile de toamnă, valorifică bine și terenurile mai sărace și precipitațiile de iarnă-primăvară. Înflorind devreme, este o bună plantă meliferă.

Dacă privim avantajele financiare, la o producție de peste 2 t/ha de rapiță, costurile de producție sunt cu 50% mai mici decât la floarea-soarelui, condiții în care profitul atât ca rată, cât și ca masă totală, este cu 50% mai mare. Dacă tehnologia este corect aplicată, la rapiță se pot obține producții de peste 4 t/ha, ceea ce va conduce la creșterea profitabilității acestei culturi.

Întrucât reclamă o tehnologie relativ simplă, să o reamintim. Rapița de toamnă poate fi semănată după cereale păioase, răspunzând favorabil fertilizării cu azot - aplicat 1/3 la pregătirea patului germinativ, iar diferența în primăvară, înainte de reluarea vegetației și la diferențierea butonului floral, în părți egale.

Lucrările solului: După recoltarea plantei premergătoare se execută arătura și grăpatul sau discuirea. Terenul pregătit pentru însămânțare se menține curat de buruieni, cu combinatorul. Patul germinativ se execută concomitent cu semănatul, utilizând combinatorul.

Pentru semănat vom folosi numai sămânță certificată și tratată cu SUMILEX, ROVRAL sau ROXILAN, utilizând 1 kg/tonă.

Epoca de semănat este cuprinsă între 25 august și 10 septembrie, pentru ca la venirea înghețului, rapița să ajungă în stadiul de 6-8 frunze, cu grosimea coletului de 0,8-1 cm.

Densitatea optimă este de 70-100 plante/m. p. Adâncimea de semănat este de 2-3 cm. Distanța între rânduri variază între 25-37,5 cm. La semănat se recomandă tăvălugirea în agregat cu grapa de spini.

Dacă terenul riscă să se îmburuienească, se erbicidează înainte de semănat cu 2 l Treflan/ha. În vegetație pot apărea purecii de pământ, gândacul lucios ori gărgărița care se combat cu 1,5 l/ha Sinoratox sau Carbetox.

Recoltarea se poate face direct din lan, nefiind pericol de scuturare. Este bine să întrerupem recoltatul între orele de arșiță (11-17), iar solarizarea și lopătarea semințelor trebuie să reducă umiditatea la 9% pentru siguranța păstrării. Citind aceste rânduri, constatăm, desigur, că dreptul rapiței de a se bucura de o atenție mai mare nu poate fi contestat, mai ales datorită producției de ulei care-l va înlocui pe cel de floarea-soarelui și a șroturilor necesare furajării animalelor. În acest fel, rapița pentru ulei devine o cultură mai atractivă pentru producătorii agricoli.

**Ing. ION ARMĂȘOIU**

## În microferme de creștere a porcinelor

# TEHNICI DE FURAJARE ȘI ADĂPARE ÎN REGIM PERMANENT

### cu dr. Florin Radu Nicoară, medic veterinar

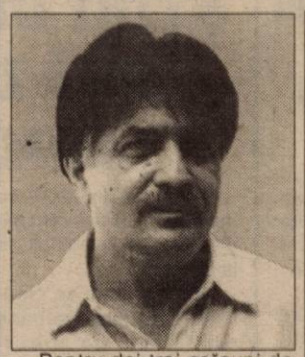

Pentru doi-trei grăsuni de Crăciun, nu se pune în mod deosebit problema timpului afectat îngrijirii și furajării, dar la un efectiv de 30-40 capete altfel stau lucrurile. Fără câteva măsuri minime de automatizare a furajării și îngrijirii, ar fi necesar un volum de muncă atât de mare încât afacerea ar putea deveni nerentabilă. Crescătoriile de mari dimensiuni sunt dotate cu tehnologii complexe de creștere și furajare a porcului, dar acestea sunt neaplicabile în ferme de mici dimensiuni. Principiul furajării și adăpării permanente este valabil și pentru fermele mici, dar instalațiile trebuie adaptate la noile condiții. Astfel, în cazul furajării se poate reduce foarte mult timpul de lucru folosind hrănitori semiautomate, de producție artizanală sau de serie - dacă cineva de profil se implică în această afacere. Sunt hrănitori confecționate din tablă sau material plastic, în care se administrează furaje uscate pentru 24 - 48 de ore. Animalele se pot „servi la discreție. Din proiect, hrănitoarea este astfel concepută încât să fie eliminată aproape în totalitate risipa. Asemenea hrănitori au existat și în fostele complexe de porci și pot fi adoptate la noile condiții. Prin această metodă, furajarea a 30-40 de capete se poate face în cel mult jumătate de oră. Practic este vorba de a încărca hrănitorile cu 120-150 kg uruială (furaje combinate), cantitate suficientă pentru aproximativ 24 ore la 30-40 porcine cu greutate medie. Varianta descrisă mai sus este valabilă și în cazul furajării scroafelor și a tineretului. Diferă doar câteva dimensiuni ale hrănitorilor, în timp ce principiul de funcționare rămâne același.

La calculul timpului de furajare trebuie avută în vedere și pregătirea furajelor (depozitarea cerealelor, măcinatul la mori de mici dimensiuni, amestecul componentelor și transportul măcinișului la hrănitori.

**- Cum vom proceda, d-le doctor, la asigurarea unui amestec de furaje care să conțină toate componentele necesare? Cum rezolvăm problema fânului de lucernă, a suculentelor etc.?**

– Trebuie să facem o diferență între cele două tipuri de furajare. Cu hrănitorile propuse nu pot fi administrate furaje suculente pentru că acestea nu funcționează (se înfundă). Același lucru se poate întâmpla și cu furajele uscate dacă acestea au umiditate foarte mare (peste 14-15%). Suculentele se pot toca și administra însă, în hrănitori speciale, care au deschiderea pentru alimentarea automată mai mare. În acest caz se montează în paralel cele două tipuri de hrănitori. Fânurile de lucernă se recomandă să fie tocate mărunt (cu site de 3-5 mm) și amestecate cu uruielile (în proporțiile recomandate).

**– D-le doctor, cum asigurăm adăparea efectivelor în regim permanent?**

– Este foarte important să precizăm că furajarea automată cu uruieli este condiționată de asigurarea permanentă a adăpării. În cazul existenței unei rețele de apă curentă, este recomandabil să se folosească sistemul de adăpare cu suzete (robineți speciali cu declanșare automată a apei în momentul în care animalul caută să se adape). La suzetă va curge apă doar atât cât este suptă, eliminându-se risipa. În același timp este asigurată, într-un grad înalt, igiena adăpatului, cunoscut fiind obiceiul porcului (de aceea este el porc!) de a-și face necesitățile și a se scălda acolo unde găsește puțină umezeală. Din această cauză adăpătorile deschise, chiar și cele cu nivel permanent sunt mai puțin igienice. Deci nerecomandate.

**– Dar dacă nu avem apă la rețea, ce facem?**

– Crescătorii de porci vor avea în vedere instalarea în fântâni a unor hidrofoare de capacități adecvate și de bazine colectoare (pot apărea întreruperi de curent). Apa ajunge la suzetă fie prin presiunea de la hidrofor, fie prin cădere, de la bazinul colector.

**– Dar curățenia cum o putem automatiza?**

– La construcția adăpatului se va asigura o rigolă de scurgere, o fosă de colectare a dejecțiilor (prister). Se înțelege că trebuie să avem apă curentă în adăpost și, bineînțeles, clasicul furtun). Deci nu putem vorbi de automatizare în acest caz, ci de o metodă practică, mai facilă și mai igienică decât curățatul gunoiului cu lopata și evacuarea acestuia cu roaba, la rampă. Dacă dăm cu furtunul vreme de 15-20 de minute în fiecare zi, un adăpat bine gândit și construit pentru 30-40 de capete poate fi menținut în bune condiții de igienă.

Foto: ONORIU FELEA

**– Una peste alta, creșterea și furajarea a 30-40 de capete se pot rezolva de un îngrijitor muncind o singură oră pe zi?**

– Dacă sunt îndeplinite condițiile mai sus amintite cred că o oră pe zi ajunge pentru curățenie și furajare.. Îngrijitorul poate fi un pensionar, o gospodină ori un copilandru pasionat de creșterea animalelor. Uruiala se poate transporta și cu găleata, nu numai cu sacul...

**ȘTEFAN TABUIA**

# BUNUL SIMȚ E UN LUCRU FOARTE IMPORTANT PENTRU ARDELENI

***La invitația Universității „Aurel Vlaicu" din Arad, zilele trecute, academicianul Marius Sala, directorul Institutului „Iorgu Iordan" din București, cunoscut lingvist și profesor, a fost pentru scurt timp oaspetele Aradului.***

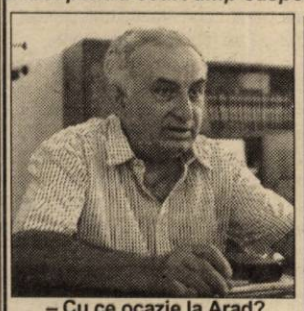

**– Cu ce ocazie la Arad?**

– Am fost invitat de rectorul Universității „Aurel Vlaicu" pentru a mi se comunica că, în urma deciziei Senatului facultății, mi se va acorda titlul de dr. Honoris Causa al acestei facultăți.

**– S-a stabilit și data?**

– Da, se pare că ceremonia de decernare a titlului va avea loc pe 8 decembrie.

**– Domnule profesor, știm că aveți o legătură mai specială cu zona noastră, ne puteți vorbi puțin despre acest lucru?**

– Legătura mea cu Aradul... Da, de aici am avut unul din cei mai buni profesori, pe soția mea, care este din Ineu. Ea m-a învățat un lucru pe care nu-l voi uita niciodată - cartea bunului simț. Asta pentru ardeleni e un lucru foarte important. Și să știți că nu numai eu am apreciat acest lucru. Domnul Iorgu Iordan, fostul meu profesor și maestru mi-a zis într-o zi: „Ai crescut în ochii mei pentru felul cum ți-ai ales soția".

**– Domnule profesor, să vorbim puțin și despre pasiunea dumneavoastră: lingvistica. În ce măsură studenții de azi de la filologie mai sunt pasionați de acest domeniu?**

– Din păcate, numărul pasionaților, nu doar în lingvistică, e destul de mic. Toți cei pasionați pleacă în altă parte. Din nefericire, România nu poate oferi încă condiții nici de salarizare și nici de lucru satisfăcătoare. De altfel, pasiunea nu poți să o impui, dacă nu o ai...

**– Dar un profesor bun o poate stârni?**

– Un profesor bun poate să o stârnească într-adevăr. Marele secret este să stabilești alte relații între lucrurile cunoscute, să le prezinți altfel decât până acum. Eu niciodată nu scriu la tablă și nici nu citesc cursuri, eu povestesc, așa cum vă povestesc dvs. aici. Uneori studenții se lasă furați de „poveste" și uită să mă întrerupă chiar și atunci când nu înțeleg anumite lucruri.

„Domnule profesor, povestiți așa de frumos".

**M. ARDELEAN**

## La Moneasa

# FESTIVAL NU CHIAR PERFECT, DA'-N JURIU CU DOM' PREFECT

**Se fac mari eforturi, de ani de zile, pentru păstrarea „Festivalului cântecului, jocului și portului popular din Țara Zărandului". La Moneasa - își amintesc cu nostalgie localnicii și... comercianții - erau, pe vremuri, mii de oameni în ziua festivalului: Nu găseai un loc pe terase, de-a lungul aleilor fumegau grătarele, de la ștrand și până dincolo de lac era un adevărat furnicar iar la Teatrul de vară spectatorii se înghesuiau până sus, la poalele pădurii. La a XXXI-a ediție - au fost mai mulți vizitatori decât într-o duminică obișnuită, dar foarte departe de așteptări. Nici la spectacol nu s-au înghesuit prea mulți - doar 500-600 - deși biletul nu a costat prea mult (doar 15.000 lei). Motivul invocat de toți: „nu sunt bani!".**

**Din același motiv a scăzut și calitatea festivalului: Pentru deplasarea formațiilor trebuie bani, artiștilor amatori nu li se dă (de multe ori) nici măcar bruma de diurnă (pentru un mic și-o bere), premiile nu sunt atractive și, datorită costurilor, festivalul nu mai este interjudețean ci doar... județean (deși era cunoscut în întreaga țară, aici primind consacrarea mari nume în interpretarea cântecului popular).**

**Ediția din acest an, cu toată sărăcia, dacă nu a fost perfectă, a fost una destul de reușită (formații multe, acompaniament de prestigiu cu orchestra „Rapsozii Zărandului", dirijată de Petrică Pașca, invitat de ținută, Drăgan Muntean, mulți concurenți din zonele județului). Juriul - destul de politizat, din care a făcut parte și dl. prefect Ovidiu Nilă (se pare că omul se pricepe la toate!) - a acordat patru premii: Petru Ursulescu din Șiria - premiul I, Letiția Jurj din Pecica - premiul II, Tiberiu Popa din Arad - premiul III și Monica Adela Bona din Bocsig - premiul special pentru autenticitate, oferit de Fundația „G. Zamfir".**

**A fost un prilej să afle, în sfârșit, și politicienii noștri (mă mir că n-o știau) că nu sunt bani pentru cultură. Soluția prefectului-jurat de-a acorda doar patru premii (să fie mai consistente) în loc de șapte (câte erau stabilite inițial) nu ni se pare benefică pentru stimularea participării tinerilor în concurs. Dacă tot iubesc aleșii noștri folclorul, ce-ar fi să caute resurse pentru a-l susține? Le-am înțelege astfel prezența în juriu și chiar i-am aplauda.**

**V. FILIP**

## Început de an școlar

# PÂNĂ LA PRIMUL CLOPOȚEL SE DUCE ȘI LEAFA PE O LUNĂ...

Orice început de an școlar presupune și cumpărarea de rechizite, manuale, în unele cazuri uniformă școlară dar și trening pentru orele de sport. Toate acestea costă din ce în ce mai mult iar părinții fac eforturi mari pentru a asigura odraslei toate cele necesare la început de an școlar.

### ◆ Un stilou costă cât o Dacie... altădată

Mergând prin librării am întrebat, de curiozitate, care sunt prețurile la caiete, rechizite, ghiozdane etc. Un caiet de 48 file costă 5000 lei în timp ce unul de 40 file - 4700 lei. Mai de lux, caietele copertate au prețuri pe măsură: 72 file - 23.000 lei iar cele de 100 file - 27.000 lei. Obligatoriu de cumpărat sunt caietele de specialitate: muzică - 6000 lei, biologie - de la 4500 lei la 6000 lei, geografie între 3500 și .., 13.000 lei. Necesar este și blocul pentru desen: cel mic - 19.000 lei în timp ce blocul pentru desen mare costă 33.000 lei. Caietele pentru clasa a II-a, tip 2, costă 3700 lei.

Caietele studențești au ajuns la ... mare preț; cele cu spirală - 27.000 lei, copertate (72 file) - 37.000 lei iar cu 100 file - 44.000 lei. O pensulă pentru orele de desen costă 1000 lei iar acuarelele între 6500 și 24000 lei. La capitolul ustensile de scris putem menționa că un stilou cu patroane costă de la 20.000 lei - 62.000 lei, în timp ce carioca cu 6 culori - 6000 lei, 12 culori - 12.000 lei, 18 culori - 19.000 lei, 24 culori - 25.000 lei. Despre prețurile manualelor am mai scris, un abecedar ajunge până la 59.000 lei în timp ce manualele obișnuite costă de la 8000 lei la 60.000 lei. La câte materii se predau, orice calcul matematic ne duce spre câteva sute de mii de lei doar manualele pentru un an școlar. Dacă până aici prețurile sunt cum sunt pentru ghiozdanele gen rucsac se practică prețuri ce „sfidează" orice salariu de muncitor. Între 97.000 lei și 300.000 lei costă ghiozdanul, în funcție de calitate, mărime și model.

### ◆ Cu salariul unui om simplu poți cumpăra doar imitații

La orele de sport echipamentul este obligatoriu. În magazine un trening costă peste 300.000 lei. Prețul unui trening Adi-das, Nike etc. poate ajunge până la 1,5 milioane lei. În talciocuri se poate cumpăra un trening (de proastă calitate) și la prețuri cuprinse între 220.000 - 250.000 lei. La trening trebuie și adidași pe măsură. Cei mai simpli costă 150.000 lei în timp ce adidașii originali (Adidas, Nike etc.) „bat" spre milion. Asfel că părinții se orientează spre tenisi ce sunt ieftini, între 30.000 - 60.000 lei.

Toate la un loc, rechizitele și îmbrăcămintea pentru orele de sport, fără să punem la socoteală echipamentul de zi cu zi (fie că e vorba de uniformă sau nu) ajung să coste mai mult de un salariu mediu pe economie. Probabil că acesta e și motivul pentru care nivelul vânzărilor e mult mai slab comparativ cu aceeași perioadă a anilor trecuți. Sărăcia anului 2000 îi face pe părinți să drămuiască cu mare grijă fiecare leu. Cu cât costă acum o radieră, românul trăia boierește o lună întreagă, înainte de 1989.

**SORIN GHILEA**

## La Universitatea „AUREL VLAICU" ARAD

# Înscrieri la Colegiul Universitar Pedagogic „Aurel Vlaicu" Arad

Înființat în anul 1999, acest colegiu de institutori și-a lărgit paleta specializărilor pentru anul universitar 2000/2001 cu limbile franceză și germană pe lângă cea existentă - limba engleză.

Numărul de locuri alocat fiecărei specializări este de 50 cursanți. Taxa anuală este de 5.800.000 lei putând fi achitată eșalonat în mai multe rate de câte 500.000 de lei lunar.

Admiterea are loc doar pe baza mediei de la bacalaureat după promovarea probelor de aptitudini (muzică, dicție și educație fizică). Înscrierile se fac până în data de 2 septembrie 2000, zilnic între orele 8,00-14,00, la secretariatul Facultății de Teologie Ortodoxă, str. Paroșeni nr. 9. Pentru alte informații la telefon nr. 285855.

# ȘTIRI DE ULTIMĂ ORĂ DESPRE ADMITERE

În urma discuției cu membrii comisiei centrale de admitere, putem să vă informăm:

- admiterea se organizează numai pe baza rezultatelor de la examenul de bacalaureat;
- la Colegiul Pedagogic au început înscrierile, care se vor derula până în 9 septembrie;
- la Facultatea de Teologie admiterea se va organiza tot pe baza rezultatelor de la examenul de bacalaureat, perioada de înscrieri fiind 4-9 septembrie;
- la Facultatea de Inginerie și la Facultatea de Științe Economice înscrierile se fac în perioada 1-9 septembrie, la toate specializările acestora;
- taxele de școlarizare sunt foarte atractive, ele putând fi achitate și în rate fără modificări în funcție de inflație;

Relații suplimentare se pot obține de la secretariatele facultăților: Facultatea de Teologie: 285855; Facultatea de Inginerie: 250389; Facultatea de Științe Economice: 280679.

**V. F.**

# Încă 406 de „bacalaureați"

**La jumătatea lunii august, 596 de absolvenți de liceu și școală profesională au încercat să obțină diploma de bacalaureat. Din acești 596 de absolvenți înscriși la bacalaureat - sesiunea a doua, s-au prezentat 557. Primele rezultate, anunțate în 27 august, indică un procent de *promovabilitate de 73,02%*, adică 406 admiși și 150 respinși. Cei nemulțumiți de rezultate pot depune contestații la unitatea școlară unde au susținut examenul și, în continuare, la Comisia Județeană de bacalaureat. Rezultatele finale - în 30 august.**

**C. L.**

# DELICIILE OCNEI ȘI AMARUL LIBOVULUI

## Cronica literară

Cine zice ocnă zice vorbă mare. Și dacă cineva dorește să se convingă de asta, n-are decât să treacă pe la familia Seche (Mircea și Luiza sau Luiza și Mircea, ca să ne exprimăm corect), pentru că va găsi toate sinonimele, de la **salină, mină, penitenciar, închisoare, pușcărie**, la **popreală** și **cremenal**. Vin apoi argoticele celelalte: **pază, gherlă, răcoare, gros, țuhaus, pîrnaie, zdup**. Care va să zică, recluziune în toată regula.

Dar mai sunt și expresiile **ocnă de om** și **mare ocnă**. Adică unul trecut prin ciur și prin dârmon sau care procedează ca atare.

Autorul **Cânturilor de ocnă**, carte editată de „Tritonic", este și dumnealui o mare ocnă, sau, cel puțin, se consideră ca atare, și poate are de ce. Această carte intitulată **Pe muche de șuriu** a generat și un spectacol, adică mai multe, dar e predispusă la câteva studii: sub aspectul estetic, al științei filologice și al filosofiei sociale. Cartea este dotată cu microglosare argotice: cântul și glosarul. Desenele lui Constantin Piliuță sunt ilustrații mai mult decât adecvate. Deja cititorul a bănuit că poetul sus-ziselor cânturi este **George Astaloș**. El s-a îngrijit a scoate o ediție cu tot armamentul din dotare.

Ca să rezumăm presat, cânturile de ocnă sunt în totalitate cântecul durerii care o ține tot într-o „veselie". Un motto dintre cele multe este edificator: „La-nchisoarea cu capace / Unde toți smecherii zace / Curge apa răcorită / Și-mi face plămânii sită // Nu-i nimica, trece și-asta / draga mea."

Fiecărecare cânt își are balada, cu frumoase refrene, și microglosarul. Douăsprezece cânturi, parcă, sunt de toate, de nu s-a ascuns vreunul pe undeva, ca să nu fie ginit. Câte luni are anul. Ultimul se-nsoțește cu **Balada americanesii visate**.

Dăm și noi o dată cu banu', ca să vedem ce ne-alegem spre citare, tentațiile fiind multe. Ne iese **Balada mincinosului zelos** („cânturi de ocnă/2"). Bine-i și-așa: „Minciuna-i ruptă din rai dacă n-ai minciună n-ai / Nici tu spusă nici nespusă nici firfirici pe parnusă / Că nu ți-e cald nici bine dacă n-ai minciuni pe tine / Cu care să ieși în lume și să te strecori pe bune // Că dacă-s mințite greu te-apasă la portmoneu / Iar dacă-s mințite lung cîte-ți dă tot nu-ți ajung / Că așa te pui pe rele și te-nveți să bagi în ele / Minciună după minciună zece strâmbe una bună." Și, pentru că tot am pomenit de el, refrenul: „Că și eu câte-am pățit în viață".

Poetul cultivă rima interioară, astfel că versul e plin că stă să se rupă-n două. Este sapiențial, dar în genul cărturarilor amorezați: François Villon și Anton Pann.

Înainte de a trece la studiile posibile și anunțate, să acoperim din refrenuri amarnicul libov: „M-am izbit cum e mai rău Silico!"; „M-ai băgat în răutăți Florico"; „la-l Lenuță de pe mine că-l omor!"; „Aoleu ce-am luat-o-aseară Geto!"

**Balada martorului ocular** își are și dânsa refrenul ei duios-îndurerat: „Nu-i nimica țin'te bine Gheorghe!"

George Astaloș ambiționează a deveni capitol important în poezia românească. Ideea în sine contaminează. Încheiem, așadar, gata contaminați, zicând în sinea noastră că mare bordel pe lumea asta, omu'.

PETRU M. HAȘ

# MIJLOACE DE DEZINTOXICARE A ORGANISMULUI

Există foarte multe cauze ce determină acumularea de toxine. Iată pe cele mai importante: alimentația greșită, respirația incorectă, lipsa unei corelări corespunzătoare între odihnă și starea de veghe - somn, stresul modern, constipația.

Pentru dezintoxicarea organismului există mijloace de descărcare specifice pentru anumite organe, zone sau sisteme, cât și mijloace de descărcare cu caracter general. Iată-le pe cele mai eficiente:

◆ **consumarea zilnică, permanentă sau periodică, a câte unui pumn de semințe de dovleac neprăjite**, deoarece numai în această stare constituie un puternic dezintoxicant general. Dezinfectează mai ales intestinele, curățindu-le și de eventuali paraziți. Este cea mai naturală metodă de „depurare" interioară.

◆ **cura cu crudități** sau numai **cura cu fructe**. Este o metodă blândă și lentă de dezintoxicare.

◆ **transpirațiile abundente** obținute voluntar prin diverse mijloace: inhalații cu aburi fierbinți proveniți de la o infuzie de plante medicinale, băi în cadă cu apă fierbinte, băi de soare cu corpul acoperit, cataplasme cu argilă, înfășări parțiale sau totale cu pânze sau cearșafuri umezite (cu apă, oțet, spirt), băi de saună, practicarea unui sport (alergări, înot, canotaj etc).

◆ **clisme cu infuzii de plante medicinale.**

◆ **curățirea limbii și a cavității bucale** cu ulei de floarea-soarelui dimineața, înainte de spălarea cu apă și pastă de dinți. Se introduce în gură o lingură de ulei de floarea-soarelui și se plimbă 20 de minute prin gură, se aruncă și se spală bine cu apă și pastă de dinți.

◆ **cure periodice cu ceaiuri diuretice și ceaiuri depurative (urzică).**

# Cum ne putem relaxa?

▼ **pentru relaxarea capului** se recomandă o partidă de căscat normal sau provocat prin masarea cu vârful degetelor a articulațiilor maxilarului inferior, sub lobul urechilor.

▼ **pentru evitarea oboselii excesive a ochilor** se recomandă rotirea lor de 5-6 ori spre stânga și apoi spre dreapta. De asemenea, se recomandă privitul, pentru câteva momente, cât mai departe.

▼ **pentru relaxarea gâtului și contra durerilor de ceafă** faceți rotiri ale capului în ambele sensuri.

▼ **rădeți cu poftă ori de câte ori aveți ocazia**

▼ **pentru relaxarea mușchilor spatelui** este necesară așezarea pe un scaun, cu spatele bine lipit de spătar și executarea unei aplecări până se ating genunchii cu pieptul.

▼ **pentru relaxarea în timpul serviciului** procedați astfel: așezați degetele sub birou și încercați ridicarea lui; întindeți alternativ vârfurile picioarelor spre un obiect imaginat, cu intenția de a-l împinge. Repetați de câteva ori.

▼ **împotriva insomniei procedați astfel**: din poziția culcat ridicați picioarele îndoite și apoi umerii, având privirea ațintită spre genunchi și cu mâinile întinse paralel cu planul patului, la un moment dat veți simți o tremurătură convulsivă ușoară. Căutați să mențineți cât puteți această poziție, cât mai mult timp, apoi expirați profund și veți adormi!

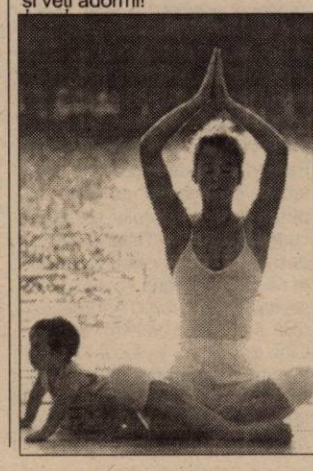

# Medicul vă răspunde!

■ **N.D. 32 ani, Arad.** Lambliaza este o parazitoză intestinală care are manifestări diverse: dureri abdominale difuze sau sub formă de înțepături, când în partea stângă, când în partea dreaptă a abdomenului, scaune diareice sau constipație, iritabilitate nervoasă, erupții alergice etc. Această parazitoză se poate trata și pe cale naturistă, astfel:

- în fiecare zi, timp de 14 zile, beți 4 căni de ceai, cu 30 minute înainte de fiecare masă, preparat din: coriandru (semințe), fenicul (semințe), cimbru, pelin, măcieș și coada-șoricelului. La un litru de apă fiartă puneți câte o linguriță rasă din fiecare plantă. Mai întâi se adaugă coriandrul și feniculul care se fierb 3 minute, apoi se adaugă restul plantelor și se ia vasul de pe foc. Se acoperă vasul 15 minute, apoi se strecoară ceaiul.

- mâncați în fiecare zi câte un pumn de semințe de dovleac neprăjite și decojite

- seara, înainte de culcare, puneți în 250 ml lapte fiert, 3 căței de usturoi pisat (ca pentru mujdei) și acoperiți vasul, lăsându-l așa până dimineață.

Strecurați-l și beți laptele pe stomacul gol, în fiecare zi timp de 14 zile.

■ **D.F., 45 ani, Arad.** Persoanele care stau mult timp în picioare au frecvent probleme cu circulația la nivelul picioarelor. Uneori apar dureri la nivelul gambelor și labei piciorului, alteori picioarele se umflă. În final pot apărea varicele, din cauza periclitării întoarcerii venoase.

Pentru a preveni aceste tulburări ale circulației, procedați astfel:

- în fiecare seară, faceți băi călduțe cu ceai preparat din cimbru și coada șoricelului. Puteți adăuga și o lingură de sare de bucătărie.

- după această baie aplicați unguent cu cimbru (se găsește la magazinul „Natura" - str. Lucian Blaga, nr. 15) și masați bine laba piciorului, până intră unguentul în piele.

- imediat după masaj aplicați câte o compresă cu oțet de mere pe fiecare gleznă și labă a piciorului. Acoperiți cu un nylon și apoi trageți câte o șosetă de bumbac și dormiți așa toată noaptea.

- dimineața, dați jos compresele și faceți un duș alternativ, cald cu rece.

- faceți cure periodice cu ceai de sulfină, salvie și măcieș. beți 2-3 căni de ceai pe zi.

■ **M.T., 26 ani, Arad.** Pentru a combate pruritul vaginal, faceți irigații vaginale cu ceai preparat din gălbenele, coada-șoricelului și hamei (conuri). La 500 ml apă fiartă se pun câte 2 lingurițe rase din fiecare plantă și se infuzează 20 de minute. Se aplică apoi intravaginal unguent de gălbenele.

# ALIMENTELE NU SE POT COMBINA ORICUM!

**Alimentele ce se pot combina:**

* **pâinea**: cu fructe, smântână, ouă moi, legume și salată

* **cerealele**: cu derivate de lapte, cu legume, cu nuci și toate felurile de fructe

* **legumele**: cu cereale, cu ouă, cu derivatele laptelui

* **salatele**: cu proteine (carne, pește, ouă, brânzeturi, lactate), cu cartofi, grâu, pâine, mămăligă, orez, mazăre, fasole verde

**Alimente neconcordante**

* **zahărul**: cu lapte și derivate de lapte, cu ouă, cereale și legume

* **fructele**: cu legume, cu apă

# O mutație genetică ar putea fi motivul apariției cancerului

O mutație genetică ar putea fi vinovată de divizarea anormală a celulelor care, în mod normal, la vîrste înaintate, sunt sortite morții, provocînd astfel cancerul, se arată într-un studiu recent efectuat de o echipă de cercetători de la Dana-Farber Cancer Institute din Boston, publicat în revista Nature.

Mutația determină divizarea celulelor respective după ce cromozomii lor și-au pierdut așanumitele telomere, terminațiile proteinice care le protejează. Cele mai afectate sunt țesuturile din sîni, piele, prostată și colon, unde celulele care mor sunt înlocuite, pe parcusul vieții, cu altele noi.

Specialiștii afirmă că telomerele se scurtează cu fiecare nouă divizare a celulei și, la vîrste înaintate, devin atît de mici încît nu mai sunt în stare să protejeze cromozomii. În acest moment, cunoscut drept "limita Hayflick", în mod normal, procesul de divizare încetează. Anumite celule, însă, din cauza respectivei, defecțiuni genetice, nu mai "înregistrează" momentul în care au ajuns la limită și continuă să se dividă, iar cromozomii încep să se rupă și să fuzioneze între ei.

"Cînd apar aceste rearanjamente cromozomiale, extrem de complexe, se produce o dereglare în schema genetică a celulelor. Procesul este cunoscut sub numele de «criză» și dă naștere celulelor precanceroase, care formează tumora primară.

PROCTOLINE
CENTRUL MEDICAL PROCTOLOGIC
Hemoroizi si fisuri anale
fără operatii
prin PROCTOLINE - TIMISOARA
" PROCTOLINE" reprezinta o retea internationala de clinici profilate pe diagnosticul si tratamentul afectiunilor canalului anorectal.
Nascute din incercarea de a depasi multiplele imperfectiuni ale interventiilor chirurgicale clasice metodele terapeutice folosite in Clinicile Proctoline s-au dezvoltat ca o alternativa viabila la metodele operatorii.
■ Avantajele metodelor proctologice moderne
Metodele proctologice moderne practicate in Clinicile PROCTOLINE permit obtinerea unor rezultate excelente si de durata.
Tratamentul se desfasoara fara internarea pacientului care nu este scos din sfera preocuparilor sale, fara anestezie, eliminandu-se o serie de complicatii anestezico-chirurgicale posibile.
(1515527)
Timisoara : 056 - 221.219
Bucuresti : 01-311.19.69
Iasi : 032 - 145.633
Baia Mare : 062-220.103

# AUTOSUGESTIA NE AJUTĂ SĂ FIM SĂNĂTOȘI

Mintea omului are două componente fundamentale distincte:

◆ **mintea obiectivă sau conștientul** care se ghidează prin cele 5 simțuri: olfactiv, vizual, auditiv, gustativ și tactil. Conștientul se folosește de observație, experiență și educație.

◆ **mintea subiectivă sau subconștientul** care ia cunoștință de lumea înconjurătoare independent de simțuri, percepând prin intuiție. Ea este sediul sentimentelor, memoriei, obiceiurilor, reflexelor, instinctelor, credinței, entuziasmului, limbajului, ticurilor, gesturilor, gusturilor, vocațiilor, pasiunilor, însușirilor, darurilor și aptitudinilor noastre. Subconștientul poate fi educat prin intermediul conștientului, cel mai bun mijloc de educare fiind autosugestia. Ea constă în a trece în subconștient ceea ce a fost hotărât de conștient, cu ajutorul unei sugestii.

Autosugestia se realizează sub trei forme consecutive sau concomitente: imaginea, formula și actul.

Pentru influențarea pozitivă a stării de sănătate prin autosugestii imaginative conștiente se recomandă:

● să se obțină o stare de relaxare

● să se respire adânc, rar și cât mai ritmic

● să existe convingerea că nimeni nu ne poate da sugestii la fel de puternice cum sunt cele pe care ni le dăm singuri

● să efectuăm sugestia propriu-zisă, fie cu caracter general („mă simt tot mai bine, pe zi ce trece"), fie cu caracter specific fiecărui bolnav („inima îmi bate tot mai bine" sau „durerea de stomac e tot mai redusă" etc)

● autosugestiile se repetă de mai multe ori pe zi, până la obținerea efectului propus

● autosugestia nu se referă niciodată la viitor, ci tot timpul la prezent

● textul autosugestiei trebuie să se împletească cu ritmul respirației (5 timpi sau 5 cuvinte pe inspirație și 5 cuvinte pe expirație - sau în timpul mersului - 5 pași și 5 cuvinte pe inspirație și 5 pași și 5 cuvinte pe expirație)

● cuvintele se pot pronunța cu voce tare sau în gând. Important este să nu vi le spuneți pe un ton poruncitor, ci doar convingător și optimist.

DR. MARIA FILIMON
medic de familie acreditat
anunță distribuirea carnetelor de asigurat pentru pacienții înscriși
la cabinetul din:
str. Nicolae Grigorescu nr. 4-6 (vis-a-vis de ASIROM), telefon 255803
SE MAI FAC ÎNSCRIERI PE LISTA MEDICULUI DE FAMILIE

Pagină realizată de dr. MARIA FILIMON

# DE LA UN STADION LA ALTUL

## Amintirile lui Tisza

Aproximativ 60 de suporteri ai „Bătrânei Doamne" au crezut - tot timpul - în puterea elevilor lui Feri Tisza de a egala scorul în partida Olimpia-UTA. Treziți cu „noaptea în cap", fanii lui Mariș et comp. au plecat la Satu Mare cu speranța de obținere a unui rezultat bun de idolii lor, însă socoteala de acasă nu s-a potrivit cu cea din târg. Jucătorii arădeni au vrut mult în acest meci - s-a văzut de la o poștă - însă nu au putut. ✒ Dacă apărarea s-a descurcat binișor, pe tot parcursul meciului, linia de mijloc a avut o cădere, exact atunci când era mai mare nevoie de ea, adică în partea secundă a meciului. Din această cauză, Olimpia a dominat repriza a doua, iar UTA, chiar cu Fabian și Mariș, nu a reușit să pună în real pericol poarta adversă. ✒ Dovadă elocventă este faptul că Todea - însuși căpitanul echipei - a luat „șorț" de la 60 de metri (!!!), la o degajare a portarului Suciu, iar pe final de meci i-a pasat excelent lui Dulcea, aflat față în față cu Hutan... ✒ Evoluând într-adevăr slab, vârfurile UTA-ei, Mariș și Fabian, nu s-au ridicat la pretențiile suporterilor, cu atât mai puțin ale antrenorului. Exigent cum îl știm, Feri Tisza a luat o decizie - practic - nebunească, în minutul 56, când i-a schimbat pe cei doi la 0-1. UTA rămânea fără cele două vârfuri, dar cu Ciba și Găman în locul lor. Tot am stat și am gândit ce a sperat tehnicianul arădean când a făcut cele două schimbări. Nici astăzi nu am găsit răspunsul. După meci, la conferința de presă, Dan Mănăilă, „secundul" lui Tisza, spunea că nu a știut ce a gândit nea' Feri în momentul schimbărilor. ✒ După ce am făcut niște „săpături", am găsit o echipă sub numele de Romvest, campioană națională de juniori, în anul 1996, care îl cuprindea și pe Găman, pe postul de... atacant. Imediat ne-am dat seama că nea' Feri și-a amintit de acele vremuri, când Găman dădea satisfacție pe acest post, iar acum preconiza - probabil - marea lovitură. Nu a fost să fie, și în minutul 65, așadar după nouă minute, a fost introdus Popescu, iar Găman a coborât la mijlocul terenului. Din acest moment, UTA nu s-a mai apropiat de poarta Olimpiei, pe când sătmărenii au avut patru mari ocazii de gol. ✒ După meci, atmosfera în sânul echipei UTA era - totuși - liniștită, abstracție făcând antrenorul Tisza, care era așa de nervos încât nu a mâncat nimic în cursul zilei de sâmbătă, până la revenirea acasă...

**LEO SFÂRA**

## „Morișca" lui Borugă

● Cineva din tribuna stadionului din Micălaca exclama prin minutul 70: **„Parcă e „Vagonul" de-acum câțiva ani, așa joacă Telecomul".** ● Așa este „morișca" de pase gândită de antrenorul Gigi Borugă: place ochiului și este eficientă. Ea a reușit să ridiculizeze apărarea echipei din Negrești. ● Pare greu de crezut cum o formație plină de vedete poate fi umilită, într-un asemenea hal. Cică, la Negrești, nimeni nu „mișcă în front", decât cu acceptul gazdelor. ● Excelentă inițiativa conducerii „telefoniste" care a permis liberul acces al spectatorilor la acest meci, lucru ce se va întâmpla pe tot parcursul turului. ● Și reprezentanții presei au avut condiții mai bune de lucru. Poate, pe viitor, găsim și o sală pentru conferințele de presă. ● Oricum, multe lucruri bune sunt de remarcat la gruparea din Micălaca; terenul e aproape „masă de biliard", tunelul de acces spre vestiare a fost acoperit în stil occidental, tabela electronică funcționează, ce mai... ca la o formație ce se pregătește pentru... un eșalon superior. ● La 7-1 e greu să faci remarcări. Totuși, un plus pentru juniorul Toma, din pasele căruia s-au înscris două goluri și pentru vârful Petruț, care însă ratează enorm. ● De echipa adversă, doar echipamentul a fost. Adică, tricourile de joc. Cele de încălzire erau vai de ele, iar pe șorturi jucătorii aveau alt număr decât pe „spate". ● Cu șase puncte din șase posibile, „telefoniștii" arădeni vor să confirme și etapa viitoare, când se deplasează două stații de tramvai, și-un pic pe jos, pentru a da piept cu o altă divizionară „C" arădeană neînvinsă - A.C.U. Astra Trinity, într-un derby ce se anunță a fi „pe viață și pe moarte".

**DANIEL SCRIDON**

FOTO: Mijlocașul Rusu jubilează după marcarea celui de-al doilea gol în contul formației sale, F.C. Telecom Arad

## Anunț publicitar: La Pecica se cumpără un atacant

Nimic nu avea să prevestească starea tensionată din tabăra petrolistă de după partidă, cu Oțelul Știei. Oaspeții își făceau apariția la stadionul din Pecica coborând dintr-un autocar antic. După nouă ani de fotbal județean, ei s-au înscris în ceasul al doisprezecelea în eșalonul trei, datorită situației financiare precare. Deși au ratat două ocazii mari de gol în finalul partidei, „oțelarii", prin glasul antrenorului Teodor Isac, erau mulțumiți de rezultat, punctul obținut contând atât la „adevăr", dar mai ales în plan moral, după două etape fiind neînvinși. De partea cealaltă, pecicanii, deși au desenat frumos în câmp, nu au reușit să finalizeze, datorită zilei slabe pe care a avut-o Ștefăliga, lipsei unui al doilea vârf autentic dar și paradelor incredibile ale portarului Câmpan. Deși pe final au fost trimiși în avanposturi Toduța și Radu George, elevii antrenorului Ionuț Popa nu s-au putut desprinde, un rol negativ având-l și prestația slabă a lui Sârbuț și Nini, ineficienți în fața porții adverse.

Nu tocmai drăgălașe au fost urările adresate de „Mister" și Flavius Măduța centralului Lucian Risza și asistentului Remus Vișan, dar ele au venit pe fondul unei prestații jalnice ale celor doi, care au dovedit că au prea puțină legătură cu fenomenul fotbalistic, semnalizările eronate ale pozițiilor de offside și lipsa minutelor de prelungire cuvenite ridicând nivelul adrenalinei în sânul staffului pecican. Degeaba au „copilașii" cunoștințe teoretice despre sportul rege, dacă au profanat, în copilăria lor, gazonul terenurilor doar pentru a culege autografe, trezindu-se înainte de mijirea mustății mari arbitrii.

**SORIN CAZAN**

Polo

## COPIII ASTREI - CEI MAI BUNI DIN ȚARĂ

**Vă prezentăm echipa de polo, copii născuți în 1988, a clubului C.S. Astra Arad, câștigătoare fără înfrângere a Cupei Federației: Paul Constantin, Bogdan Miloș, Robert Tripon, Sergiu Moldovan, Mircea Samuilă, Flavius Ranca, Zoltan Szeredi, Bogdan Târnovean, Ianos Mod, Roland Iuhasz (golgeter-ul turneului), Raul Perian. Acești copii sunt pregătiți de antrenorul Martin Liptak.**

## PE SEMICERC

La Reșița s-a desfășurat, sâmbătă și duminică, un interesant turneu de handbal masculin. „U" Mureșul Arad, participantă la competiție, a ocupat locul 2 după următoarele rezultate: 34-22 cu CSM Reșița (echipa a doua), 25-30 cu Armătura Cluj și 35-29 cu CSM Reșița (echipa întâi). Pregătirile continuă cu meciuri susținute în compania Universității Cluj, Politehnicii Timișoara și prin prezența la un turneu internațional organizat la Oroshăza, săptămâna aceasta.

**A. HĂRȚĂU**

## Arbitrul divizionar B, Petronel Enache, a intrat în greva foamei

Arbitrul divizionar B, Petronel Enache, a intrat în greva foamei, luni, la ora 10,15, în fața sediului Federației Române de Fotbal (FRF), din cauza "gravelor încălcări ale regulamentului în ceea ce privește promovarea arbitrilor din lotul B în A'.

Enache a lipit pe spatele mașinii sale (Renault Clio) un banner pe care scria: "Greva Foamei". Enache a spus că promovarea pînă la lotul B se face cinstit, toți arbitrii având șanse egale de promovare. "Promovarea arbitrilor din lotul B în A se face pe criteriul relațiilor. La acest nivel nu există concurență. Potrivit regulamentului, un arbitru care trebuie să promoveze, trebuie să fie urmărit de cinci membrii din Comisia Centrală a Arbitrilor (CCA). Acest lucru nu s-a întîmplat în ultimul an și, de aceea, consider că a fost încălcat regulamentul", a precizat Enache.

## SELECȚIE LA ASTRA

***Clubul de fotbal Astra organizează selecție pentru copiii născuți în anii 1988-1989. Prezența - în fiecare zi, la stadionul „Astra CFR", orele 17,00, la antrenorul Raul Dehelean.***

# CAMPIONATUL JUDEȚEAN „ONOARE"

## Seria A

### ICRTI Arad - Înfrățirea Iratoșu 1-3 (1-0)

**Au marcat:** Păcurar - min. 7 respectiv Toma - min. 48 și 78 și St. Czank - min. 70.

**ICRTI:** Tocan-Sârbuț, Roman, Trif, Pruncuț, Crefelean, Boicu, Botău, Păcurar, Iancu, Presteleu. **Au mai jucat:** Chișmore, Popa, Croitoriu. **Antrenor:** Ștefan Gal.

**Iratoș:** M. Pall-Buză, Lovas, Mezö, St. Czank, Bokor, Horvath, St. Czank, M. Pall, Luca, Toma. **A mai jucat:** Toth. **Antrenor:** Mihai Pall.

**Au arbitrat:** M. Hălmăjan-A. Păcurar-M. Ilea.

**Observator AJF:** Romulus Babău.

### Rezultatele etapei a II-a

Podgoria Ghioroc-Inter Zimand Cuz 3-2; Victoria Felnac-Voința Macea 4-0; ICRTI - Înfrățirea Iratoș 1-3; Olimpia Bârzava-FC Sânleani 5-1; Stăruința Dorobanți-Partizan Satu Mare 7-0; Unirea Șeitin-Progresul Pecica 0-0; Șoimii Șimand-Unirea Sântana 2-3.

## Seria B

### Dinamo Zărand - Mimesis Gurahonț 2-1 (0-0)

**Au marcat:** G. Pop - min. 67 și 70, respectiv Măguran - min. 71.

**Zărand:** Iacob-Pintean, D. Flueraș, Irimia, Chiș, G. Pop, O. Flueraș, Popa, Grigorescu, Varga, C. Pop. **Au mai jucat:** Zdrâncă și Iuhrineac. **Antrenor:** Ioan Nădăban.

**Gurahonț:** Boț-Sida, Babău, Măguran, Banici, Căprar, Motorca, Toda, Ilica, Lulușa, Vesa. **Au mai jucat:** Costea, Gligor. **Antrenor:** Tiberiu Aslău.

**Au arbitrat:** I. Florea-V. Sabău-M. Negru

### Rezultatele etapei a II-a

Viitorul Șepreuș-Progresul Nădab 2-3; Dinamo Zărand-Mimesis Gurahonț 2-1; Minerul Moneasa-Dinamo Sebiș 5-5; Dacia Beliu-Vulturii Socodor 5-1; Armonia Ineu-Crișul Alb-Șicula 2-0; Recolta Apateu-Victoria Berechiu 0-1; Flacăra Țipari-Cetate Dezna 6-1.

## Clasament Seria A

| | | | | | | | |
|---|---|---|---|---|---|---|---|
| 1. V. Felnac | 2 | 2 | 0 | 0 | 6-1 | 6 | (+3) |
| 2. Iratoș | 2 | 2 | 0 | 0 | 7-3 | 6 | (+3) |
| 3. Sântana | 2 | 2 | 0 | 0 | 4-2 | 6 | (+3) |
| 4. P. Pecica | 2 | 1 | 1 | 0 | 2-1 | 4 | (+1) |
| 5. Dorobanți | 2 | 1 | 0 | 1 | 8-2 | 3 | (0) |
| 6. Bârzava | 2 | 1 | 0 | 1 | 7-5 | 3 | (0) |
| 7. Zimand Cuz | 2 | 1 | 0 | 1 | 6-5 | 3 | (0) |
| 8. V. Macea | 2 | 1 | 0 | 1 | 4-4 | 3 | (0) |
| 9. P. Ghioroc | 2 | 1 | 0 | 1 | 3-6 | 3 | (0) |
| 10. Satu Mare | 2 | 1 | 0 | 1 | 2-8 | 3 | (0) |
| 11. U. Șeitin | 2 | 0 | 1 | 1 | 0-1 | 1 | (-2) |
| 12. Șimand | 2 | 0 | 0 | 2 | 4-7 | 0 | (-3) |
| 13. ICRTI | 2 | 0 | 0 | 2 | 2-5 | 0 | (-3) |
| 14. F. C. Sânleani | 2 | 0 | 0 | 2 | 2-7 | 0 | (-3) |

## Clasament Seria B

| | | | | | | | |
|---|---|---|---|---|---|---|---|
| 1. A. Ineu | 2 | 1 | 1 | 0 | 4-2 | 4 | (+1) |
| 2. D. Sebiș | 2 | 1 | 1 | 0 | 8-7 | 4 | (+1) |
| 3. P. Nădab | 2 | 1 | 1 | 0 | 6-5 | 4 | (+1) |
| 4. D. Zărand | 2 | 1 | 1 | 0 | 5-4 | 4 | (+1) |
| 5. V. Berechiu | 2 | 1 | 1 | 0 | 3-2 | 4 | (+1) |
| 6. D. Beliu | 1 | 1 | 0 | 0 | 5-1 | 3 | (0) |
| 7. Țipari | 2 | 1 | 0 | 1 | 7-4 | 3 | (0) |
| 8. Gurahonț | 2 | 1 | 0 | 1 | 4-3 | 3 | (0) |
| 9. Socodor | 2 | 1 | 0 | 1 | 4-5 | 3 | (0) |
| 10. Dezna | 2 | 1 | 0 | 1 | 4-8 | 3 | (0) |
| 11. Moneasa | 2 | 0 | 1 | 1 | 5-8 | 1 | (-2) |
| 12. Șepreuș | 2 | 0 | 0 | 2 | 4-6 | 0 | (-3) |
| 13. Apateu | 2 | 0 | 0 | 2 | 2-4 | 0 | (-3) |
| 14. Șicula | 1 | 0 | 0 | 1 | 0-2 | 0 | (0) |

▼▼▼

La partida Dacia Beliu-Vulturii Socodor, echipa gazdă a folosit doi jucători pe fals. La sfârșitul întâlnirii, oaspeții, prin președintele Mircea Ungur, au făcut contestație și speră că joi, în ședința Comisiei de Disciplină, se vor lua cele mai drastice hotărâri. În caz contrar, echipa din Socodor a amenințat cu retragerea din campionat.

Grupaj realizat de
**CĂLIN MNERIE**

**S.C. APROMAT S.A. Arad**

**CONVOACĂ**
ADUNAREA GENERALĂ EXTRAORDINARĂ A ACȚIONARILOR

pentru data de 18 septembrie 2000, ora 10, la sediul societății din Arad, Calea Aurel Vlaicu nr. 41,

pentru toți acționarii înscriși în Registrul Român al Acționarilor la data de 10 septembrie 2000, cu următoarea ordine de zi:

1. *Numirea unui nou administrator în urma demisiei domnului MIRCEA IOAN PAVEL.*
2. *Divizarea S.C. APROMAT S.A. Arad*
3. *Diverse.*

În cazul neîndeplinirii cvorumului legal, acționarii se vor întruni la data de 19 septembrie 2000, într-o nouă Adunare Generală Extraordinară, la sediul societății, orele 10.

La adunare participă acționarii cu certificat de acționar personal sau pot participa prin reprezentanți pe bază de procură specială, ce se poate obține de la sediul societății.

*Acționarii care doresc să consulte documentele din ordinea de zi, o pot face la sediul societății, începând cu data de 5 septembrie 2000.*

**CONSILIUL DE ADMINISTRAȚIE**

---

**MINISTERUL FINANȚELOR**
**ADMINISTRAȚIA FINANCIARĂ A MUNICIPIULUI ARAD**
**SERVICIUL COLECTAREA VENITURILOR**

# PUBLICAȚIE DE VÂNZARE

Anul 2000, luna SEPTEMBRIE, ziua 11

În temeiul Titlului Executoriu nr. 38898/22.06.2000 și în conformitate cu prevederile art. 60 din Ordonanța Guvernului nr. 11/1996, aprobată prin Legea 108/1996, se face cunoscut prin prezenta că în **ziua de 11, luna SEPTEMBRIE, anul 2000,** se va vinde prin **LICITAȚIE PUBLICĂ** următorul **OBIECTIV,** compus din:

| Denumire mijloc fix | Preț de pornire a licitației (fără TVA) |
|---|---|
| 1. Hala tineret nr. 4 | 290.609.088 lei |
| 2. Hala tineret nr. 5 | 290.609.088 lei |
| 3. Pavilion dezinfecție 1 | 113.383.081 lei |

*conform extras CF 17696 și 17697, aparținând debitorului SC AVICOLA BUCUREȘTI SA, Filiala C.S.H.D. Arad, strada Calea Zimandului, FN, cod fiscal R 4682245.*

*Licitația se va desfășura la sediul debitorului SC AVICOLA BUCUREȘTI SA, Filiala C.S.H.D. Arad, strada Calea Zimandului, FN, cu începere de la ora 11,00.*

CAIETUL DE SARCINI al licitației se poate consulta zilnic la sediul Administrației Financiare a Municipiului Arad, Serviciul Colectarea Veniturilor, camera 26, între orele 8,00 - 10,00. Eventualele oferte, însoțite de dovada plății a 10% din prețul de pornire a licitației pentru fiecare mijloc fix care va fi licitat (în contul 5005 + codul fiscal al plătitorului, deschis la Trezoreria Arad), reprezentând garanția de participare la licitație, urmând a fi depuse, în scris, la Registratura Municipiului Arad, până cel târziu în data desfășurării licitației.

**DIRECTOR,**
**HAȘ PETRU**

---

**DOMPLEX**

**MAGAZIN PIESE AUTO SI ACCESORII**

NOU!!! *NU PIERDE OCAZIA!!!*

Acum **30% REDUCERE** pentru:

-bujii;
-filtre;
-uleiuri;
-piese de direcție;
-piese motoare.

FIAT

**MAGAZINE:** Str.Poetului Bl.P3, Ap.15, Tel.057-22.11.21
Calea Lipovei nr.278, Tel.057-21.96.05

---

**Societate comercială** ANGAJEAZĂ

**tinere pentru activitate de SAMPLING.**

CERINȚE:
- vârstă între 18-22 ani
- aspect fizic plăcut
- abilități de comunicare
- seriozitate

**Informații la telefon: 211544**

---

**S.C. VICARIO & BASILIO S.R.L.**

**VINDE** MEMBRANĂ HIDROIZOLANTĂ IMPORT ITALIA

**EXECUTĂ** LUCRĂRI DE HIDROIZOLAȚIE

INFORMAȚII TEL. 036 864431
ÎNTRE ORELE 14-17. (5550584)

---

**„S.C. ANNO S.R.L." Arad**

str. Andrei Șaguna nr. 52, tel/fax 057-213.111; 057-285333

- țigle tip Jamina import Ungaria, modele: Tango, Csardas, Keringö, Polka, glazurate și neglazurate și alte materiale aferente construcțiilor;
- țevi cupru și fitinguri 15 mm-22 mm;
- țevi cu inserție de aluminiu și accesorii (Henco);
- tuburi de scurgere PVC 32-110 mm
- racorduri și accesorii diferite pentru instalații sanitare

**VĂ OFERĂ LA PREȚURI AVANTAJOASE:**
Societatea asigură transport de țigle gratuit, la domiciliu, pe raza municipiului Arad.

**ALEGEȚI ANNO!!!**
**ALEGEȚI CALITATEA!!!** (5550990)

---

---

**S.C. INSTAL IMPEX SRL**

**ANGAJEAZĂ**

**ASISTENT MARKETING**

CERINȚE:
- studii superioare marketing
- cunoștințe operare P.C.
- limbi străine: engleză, maghiară

**CONTABIL**

CERINȚE:
- studii medii sau superioare
- cunoștințe operare P.C. - cunoașterea program CIEL constituie avantaj

Pentru studii superioare se așteaptă și absolvenți cu licența din promoția 2000.

**GESTIONAR VÎNZĂTOR**

CERINȚE:
- studii medii
- experiență în domeniu
- cunoașterea materialelor de instalații
- cunoștințe operare P.C.

Cererile însoțite de C.V. se vor depune pînă la data de 02.09.2000 la sediul societății din Arad, str. Dorobanților Nr. 55, Tel./Fax: 057/211.292

(5550997)

---

**S.C. CARIN AGRAR S.R.L.**

**ANUNȚĂ ARENDATORII CĂ ÎNCEPE PLATA RENTEI**

pentru cei care au optat pentru grâu, 500 kg/ha echivalent în bani la prețul de 3000 lei/kg, din data de 31.08.2000 la Primăria Șiria, 01.09.2000 la Primăria Curtici, 02.09.2000 la Primăria Sântana, începând cu data de 04.09.2000 la sediul fostei fabrici de cânepă de la Iratoșu, pentru cei care nu ajung la una dintre primăriile menționate.

Plata se va face doar persoanelor înscrise în contract, în baza buletinului de identitate sau pentru moștenitori în baza unei dovezi a acestei calități. Pentru celelalte opțiuni, plata se va face conform contractului. (5550915)

---

---

ROGER COMLAC

düfa Ceresit Westex

SOLUȚII PRACTICE PENTRU FINISAJE

**VINDE DIN DEPOZITUL SITUAT ÎN ARAD, STR. FELEACULUI NR.1A *(LÂNGĂ EXPO MARKET JACKSON)*:**

- coloranți și toată gama de vopsele lavabile düfa;
- tenculeli decorative düfa;
- araceți de construcție și de lemn;
- scule;
- adezivi pentru faianță, silicoane, spume poliuretanice.

Nou -Gresie și faianță CESAROM
-Gresie și faianță import SPANIA
*(Preț de importator)*

**ORAR: 8.00-19.00 Tel/fax: 057-21 33 52, tel: 094.24 79 38**

**SOLUTII PRACTICE PENTRU FINISAJE**

---

**ANUNȚ**

**S.C. EDIL CONSTRUCȚII S.A.**

cu sediul în Arad, str. L. Rebreanu nr. 98

ANGAJEAZĂ:
- zidari
- dulgheri
- fierar - betoniști
- instalatori sanitari

Relații suplimentare la sediul firmei - serv. personal sau telefon 254.404 int. 21 (1515804)

---

**Magazinul cu 10001 produse** **COMSIM-LG**

© **T.V. „LG" (GOLD STAR):** mono, stereo, diag. 51, 54, 69, 63, 72; 20 modele; © **TV SONY** ecran trinitron; © **FRIGIDERE:** „ARCTIC" 2000; „EXCELSIOR"; © **COMBINE FRIG:** „ARCTIC"; „ARCTIC" 2000; „ARDO" - ECOLOGIC; „WHIRLPOOL"; „LG" (GOLD STAR) NO FROST; VITRINE FRIGORIFICE 240 l, 480 l; © **LĂZI FRIGORIFICE (Congelatoare ORIZ)**: ARCTIC, MISTRAL; © **MAȘINI DE SPĂLAT AUTOMATE**: „LG" (GOLD STAR) - încărcare frontală; 1000 rot/min. turație; 7 kg rufe capacitate; tambur inox; zgomot redus; „ARDO"; „IBERNA"; „WHIRLPOOL"; „MISTRAL"; © **MAȘINI DE SPĂLAT** CU STORCĂTOR: ALBA LUX 7.1; © **MAȘINI DE SPĂLAT**: ALBA LUX 15.3; SPLENDID 05; © **MAȘINI DE SPĂLAT** RUFE MĂRUNTE: EVA 1; © **STORCĂTOR RUFE;** © **ARAGAZE:** SAMUS-ZANUSSI, METALICA ORADEA: cu 2, 3, 4, 5 ochiuri; cu aprindere electronică; fără aprindere EL; cu gril (rotisor); fără gril; 2 ani garanție; © **CASE DE BANI CU CIFRU ȘI FĂRĂ:** 125 cm; 115 cm; 105 cm; 85 cm; 55 cm; © **SOBĂ ÎNCĂLZIT PE GAZ;** © **BOILERE;** © **TELEFOANE OMOLOGATE „ROMTELECOM"**: 30 modele; © **COMBINE MUZICALE:** „LG" (GOLD STAR); PHILIPS; SILVA-SCHNEIDER; T.E.C.; G.P.X.; © **VIDEO**: PLAYER, MULTISISTEM CU 2 CAPETE; RECORDER, MULTISISTEM CU 2 ȘI 4 CAPETE; CURĂȚAREA AUTOMATĂ A CAPULUI DE REDARE; © **R.C. „PHILIPS":** T.E.C.; „SILVA"-„SCHNEIDER"; © **C.D.:** „SONY"; „PHILIPS", T.E.C.; „SILVA-SCHNEIDER"; © **RADIO-CEAS;** © **RADIO-PORTABIL;** © **CUPTOARE MICROUNDE „LG" (GOLD STAR);** © **INCUBATOARE:** 56 ouă, sistem mecanizat; 60 ouă; © **CUPTOARE ELECTRICE PT. PÂINE;** © **ROBOT BUCĂTĂRIE** „MOULINEX"; © **TOASTER;** © **FRITEUZE** - „MOULINEX", „PHILIPS", „ROWENTA"; © **FILTRE CAFEA;** © **PRESSO CAFEA;** © **USCĂTOARE PĂR**: „PHILIPS", „BRAUN", „ELECTROARGEȘ"; © **ASPIRATOARE:** „LG", „TRACY RONDO", IDEAL 600, COMPACT, RHINO, POSADA; © **CUPTOARE:** „MOULINEX", „PHILIPS", „BRAUN" AUTOHTONE, „ROWENTA"; © **CANDELABRE;** © **BECURI- TUBURI NEON;** © **VOPSELE ÎN ULEI;** © **VOPSELE LAVABILE;**© **ADEZIV;** © **SPUMĂ POLIURETANICĂ:** SILICON, SILICON ACVARIU; © PENSULE; © BIDINELE; © COLORANȚI;© BROAȘTE UȘĂ; © ȘILDURI + MÂNERE; © **MAȘINI GĂURIT:** „BOSCH", INDIGENE; ©POLIZOARE; ©CUIE; © HOLȘURUBURI; © ȘURUBURI; © TRUSE SCULE „KINZO" - OLANDA; © TOPOARE; © CIOCANE; © PILE; © SCULE ZUGRAVI; © FOARFECE; © BULOANE; © LAMPĂ GAZ.

**ZILNIC 8,00 - 20,00**
**SÂMBĂTĂ 8,00 - 13,00**
**B-DUL REVOLUȚIEI NR. 83**

**• Transport gratuit al mărfii cumpărate, la domiciliul clientului**
**TELEFON: 280817**

**VINDEM ÎN MAXIM 36 RATE**
**fără avans, dobândă minimă, contractele se întocmesc la magazin.**

(1420365)

---

**PRIMĂRIA MUNICIPIULUI ARAD**
**DIRECȚIA FISCALĂ**

**ANUNȚ**

Primăria Municipiului Arad, prin Direcția Fiscală, vă aduce la cunoștință faptul că, în conformitate cu prevederile Legii nr. 27/1994 republicată,

**termenul de 15 septembrie 2000 este**
**TERMENUL SCADENT PENTRU PLATA CELEI DE-A TREIA RATE LA IMPOZITELE ȘI TAXELE LOCALE**
**(impozit clădiri, impozit teren, taxă auto) aferente anului 2000.**

(1515805)

---

**S.C. Agroind. „CRISCOM" S.A.**

**CHIȘINEU CRIȘ**
**str. Înfrățirii nr. 125**

Solicită oferte pentru asocierea în participațiune în vederea înființării culturilor de toamnă.

Ofertele se depun la sediul societății, până la 05.09.2000.

RELAȚII LA TELEFON 057-523.009, 057-523.008.

(Ag. Ch. Criș 3030600)

---

**GI MOTOR**

**GI MOTOR**
**anunță REDUCERI DE PREȚ**
**la SISTEMELE**
- GIPS-CARTON
- PEREȚI DESPĂRȚITORI
- TAVANE FALSE
- TAVANE CASETATE

INFORMAȚII LA TEL. 057- 256 243
057 - 288 009

---

**Reducere - Reducere - Reducere**

la magazinul de vopsele

**Color Plus**

Arad, str. Dr. Ioan Ratiu nr. 25. Tel. 251259

Vopsea pt. interior "Spor" - 315.000 lei/14kg
Vopsea pt. exterior "Spor" - 376.000 lei/14kg
Vopsea pt. interior "Deco" - 208.000 lei/14kg
Glet "Ceradez" -115.000 lei/20kg
Lac de parchet "Parcodur" - 208.000 lei/5kg
Vopsea email alb, crem - 191.000 lei/4kg, maro - 45.000 lei/1kg

Prețuri valabile pentru perioada 10.08-10.09.2000 în limita stocurilor

**Reducere - Reducere - Reducere**

---

**PETRI ROMANIA S.R.L.**

filială a concernului german PETRI AG

**ANGAJEAZĂ**

■ **INGINERI MECANICI - PROIECTANȚI** (de preferință specialiști T.C.M.)

pentru: - proiectare matrițe de injectat mase plastice și magneziu
- proiectare piese noi pentru industria automobilistică

*Condiții:*
- ◆ *cunoștințe tehnice temeinice*
- ◆ *prezintă interes pentru proiectarea pe calculator*
- ◆ *cunoscători de limbă engleză sau germană*
- ◆ *vârsta maximă 35 ani*

■ **FREZORI** pe mașini cu CNC

pentru: - matrițe mase plastice, magneziu și spumă
- ștanțe de debavurat

*Condiții:*
- ◆ *cunoștințe de desen tehnic*
- ◆ *interes*
- ◆ *experiență în meserie*
- ◆ *vârsta maximă 40 ani*

▼ **Concernul german PETRI AG,** cu sediul în Aschaffenburg, are filiale în peste 10 țări din întreaga lume având peste 5500 de angajați. Concernul lucrează pentru cele mai mari companii producătoare de automobile: VW, Audi, Opel, Ford, Fiat, Renault, Nissan, BMW, Mercedes, Honda, executând volane pentru toate tipurile de automobile, air-bag-uri pentru autoturisme și camioane și o gamă largă de piese auto din masă plastică.

▼ **PETRI ROMANIA S.R.L.,** *înființată în Arad în anul 1996, este singura filială din România a concernului* ***PETRI AG.*** *Firma are peste 135 de angajați cu perspectiva de a se ajunge la aproximativ 250. Ea execută o parte din sculele necesare fabricării produselor concernului* ***PETRI AG.***

**Informații suplimentare la tel. 057/289847, fax 057/272587, sau la sediul firmei, Calea Aurel Vlaicu FN (după MARMOREX), ARAD.**
**Persoana de contact - Hotea Erika.**

(1515677)

# UNIVERSITATEA DE VEST „VASILE GOLDIȘ" Arad
## Filiala Sebiș

**Organizează ADMITEREA**
**pentru anul universitar 2000-2001**
**la următoarele forme de învățământ superior:**

- Colegiul Universitar de Marketing în Turism și Activități Hoteliere
- Colegiul Universitar de Asistență Socială
- Colegiul Universitar de Finanțe contabilitate
- Facultatea de Drept - F. F.

*- Înscrierea se face pe baza notelor de la bacalaureat*

**INFORMAȚII UTILE:** ***Sebiș, B-dul Victoriei nr. 10, telefon-fax: 422083.***

(1515808)

---

**s.c. ECLIPSA S.R.L.**
IMPORTATOR DIRECT ITALIA

**OFERTĂ SPECIALĂ:**
- Amortizoare SORA
- Garnituri MOTOR

sora SHOCK ABSORBES AMORTISSEURS AMORTIGUADORES STOßDÄMPFER

Vingze Quality

**vă oferă cea mai variată gamă de piese auto și accesorii la cele mai accesibile prețuri:** părți direcție, suspensie, filtre, garnituri, capete, planetare, injectoare, bujii, accesorii etc.

**2900 ARAD, Calea Aurel Vlaicu, Bl. Z27, Parter**
**Tel./Fax:0040 57 272144; 092 428342; 094 393428**

---

**CONVOCATOR** S.C. "MODA" S.A. ARAD

convoacă Adunarea Generală Extraordinară a Acționarilor în data de 12.09.2000, la orele 16,00, în Sala Palatului Cultural.

ORDINEA DE ZI:
1. Analiza principalilor indicatori economico-financiari pe primele 6 luni ale anului 2000.
2. Aprobarea vânzării unor active ale societății (Blocul de garsoniere B2-2 situat în strada Patriei nr. 15).
3. Majorarea capitalului social al societății prin emiterea suplimentară a unui număr de 154.463 acțiuni.
4. Diverse.

(5550918)

---

**SOC. COM. "MODA" S.A. ARAD**
Str. Liviu Rebreanu nr. 86

**ÎNCADREAZĂ**

**ECONOMIST**
*- specialitatea finanțe contabilitate pentru biroul contabilitate.*

CONDIȚII
- cunoștințe de operare pe calculator.
- Experiență în domeniu.

*Informații suplimentare: telefon: 256265 int. 120 și 256247.*

(5550918)

---

Reducere * Reducere * Reducere * Reducere

**BURSA DE COMPUTERE**
*LUPTAM CU PRETURILE PENTRU DUMNEAVOASTRA*

Cu ocazia începerii anului școlar reduceri de prețuri la **TOATE** configurațiile

*De exemplu: Sistem 486, monitor color, 1.450.000 lei*
**2900 Arad, str. C. Brâncuși, nr. 42A, tel.\fax: 057-275420**

Reducere * Reducere * Reducere * Reducere

---

SOCIETATEA COMERCIALĂ **"MODA" S.A. ARAD** ORGANIZEAZĂ LICITAȚIE

pentru efectuarea unor lucări de tâmplărie din aluminiu cu geamuri termopan.

*Licitația se va ține în data de 4.09.2000, orele 10,00, la sediul S.C. "MODA" S.A. ARAD în str. Liviu Rebreanu nr. 86.*

Informații suplimentare la telefon: 256265 interior 165, d-na ing. PASCA CORINA.

(5550918)

---

**MOBILIER LA COMANDĂ**

Confecționăm la comandă mobilier divers din PAL melaminat din import

Calitate și coloristică deosebită! | Prețuri promoționale

Preluăm comenzi la sediul societății S.C. ARCADIA S.R.L. Arad, Telefon 235.221.

(1515807)

---

Tâmplăria **S.C. TED BADEA S.R.L.**

EXECUTĂ orice fel de

**MOBILIER LA COMANDĂ**

din lemn masiv sau PAL melaminat pentru persoane fizice sau juridice

Tel. 28.99.96 Fax 27.50.60.

(5550917)

---

Societatea comercială **"IMAR" S.A.**

cu sediul în Arad Calea Aurel Vlaicu nr. 14,

angajează: - **CUNOSCĂTOR DE LIMBĂ GERMANĂ**, cu studii medii sau superioare.

*Relații suplimentare se pot obține de la Serviciul "Organizare -personal - informatică" al S.C. "IMAR" S.A. ARAD, telefon nr. 223.025, 223.032, 223.035 - interior 241.*

(5550920)

---

**S.C. ATLASSIB**
**SOCIETATE DE ASIGURĂRI S.A.**
**cu sediul central în Sibiu**

ANGAJEAZĂ

**DIRECTOR - INSPECTOR AGENȚIE**

**pentru localitatea Arad în următoarele condiții:**
- studii superioare
- vârsta maximă 40 ani
- persoană dinamică cu aptitudini pentru acest domeniu, constituie avantaj experiența în domeniul asigurărilor
- posesor carnet conducere
- domiciliul stabil în localitatea Arad sau împrejurimi

***Relații suplimentare la telefon 095655985.***

(1515806)

---

## MATRIMONIALE

**Doriți căsătorie în GERMANIA? Pentru fete serioase, drăguțe, sunați cu încredere, telefon 279251; 093.207.324. (21083)**

## VÂNZĂRI APARTAMENTE O CAMERĂ

Vând garsonieră (ne)mobilată, str. Lacului, bloc L2. Telefon 255261. (21640)

Vând garsonieră Micălaca, str. Cenad bl. 231, ap. 16. Telefon 094 182 173. (5551811)

Vând apartament una cameră, garaj, Alfa. Telefon 094.250.697. (21713)

Vând garsonieră central, parter, confort I. Telefon 220411, 094.479.830. (21734)

Vând apartament una cameră, bucătărie mare, Grădiște, 10.500 DM. Telefon 277919; 092.784.857. (21091)

Vând apartament 1 cameră, cf. I, decomandat, balcon mare, et. I, 10.800 DM. Telefon 213113. (21462)

Vând apartament 1 cameră, baie, bucătărie, hol, balcon închis, ocupabil, zona Miorița. Telefon 095.631.145. (21728)

Vând garsonieră, confort I, Micălaca, str. Abrud, preț 6.800 DM. Telefon 092.344.743. (21865)

Vând garsonieră, confort I, Miorița, et. I, faianțat, contorizat, cablu, 10.000 DM, negociabil. Telefon 219498; 095.804.221. (21961)

Vând apartament una cameră, central, parter, balcon închis, telefon, gaz, satelit, mobilat, 14.000 DM. Telefon 270234; 095.611.258. (21964)

Vând apartament una cameră, zona gării, et. II, cărămidă, cu îmbunătățiri, preț informativ, 12.500 DM. Telefon 250361. (21971)

Vând garsonieră, central, contorizată, parter, scurgere separată. Telefon 221035; 260553. (21981)

Vând apartament 1 cameră, Vlaicu. Telefon 277105. (22027)

## VÂNZĂRI APARTAMENTE DOUĂ CAMERE

Vând apartament 2 camere, în Grădiște, total îmbunătățit. Telefon 093 777 175. (21451)

**Vând apartament 2 camere, îmbunătățit, Alfa, parter, eventual și cu mobilă, stil nou. Telefon 257566; 258369, dimineața și seara. (21603)**

Vând apartament 2 camere, nedecomandat, parter, Fât-Frumos, 12.000 DM negociabil. Telefon 265466; 232236. (21647)

Vând apartament 2 camere semidecomandat, Micălaca bloc 563, sc. A, ap. 18, amenajat modern. Telefon 095.605.022. (21612)

Vând apartament 2 camere zona 300, bloc 336, pe mal, semidecomandat, 72 mp, parter înalt, scurgere separată, geam termopan, ușă blindată, preț informativ 17.000 DM negociabil. Telefon 092.826.592. (21642)

Vând apartament 2 camere, zona Fortuna, faianțat, gresiat, balcon închis, lavabil, cablu, telefon, et. 10, fără probleme 8.500 DM. Telefon 057-271162, 092 252 636. (21773)

Vând apartament 2 camere, Vlaicu. Informații telefon 270947, sau 092 376 339. (21852)

Vând 2 camere, Vlaicu, îmbunătățiri, 9.000 DM. Telefon 253364. (21404)

Vând apartament 2 camere, et. III, Micălaca, cu sau fără garaj. Telefon 279923 după ora 18 sau 094 343 751. (21908)

Vând 2 camere, decomandate, Miorița, et. III, 15.700 DM. Telefon 279718, 094 542 931. (21915)

Vând apartament 2 camere, decomandat, 2 balcoane, unul închis, zona Miorița, bl. 146, et. I. Telefon 262237. (21132)

Vând apartament 2 camere, decomandat, faianță, gresie, balcon închis, Aradul Nou. Telefon 213113. (21462)

Vând apartament 2 camere, Vlaicu. Telefon 244100, după ora 15. (21683)

Vând apartament 2 camere, et. I, decomandat, Podgoria, posibil cabinete. Telefon 279304. (21571)

Vând apartament 2 camere transformat în 3, ultramodern, termopan, ușă blindată, etc, Piața Spitalului, 35.000 DM. Telefon 092.275.562. (21688)

Vând apartament confort I, 2 camere, mobilat. Confecții. Telefon 212082, seara. (21920)

Vând apartament 2 camere, în Ineu, 12.500 DM. Telefon 236237. (21900)

Vând urgent apartament 2 camere, mobilate, Vlaicu, la piață. Telefon 069.510.378. (21722)

Vând apartament două camere, et. I, bloc 359, amenajat, 18.000 DM, negociabil. Telefon 251602. (21923)

Vând urgent apartament două camere, Confecții, foarte ieftin. Telefon 270547. (21929)

Vând urgent apartament 2 camere, bl. 365, ap. 16, et. 4/8, 16.500 DM, negociabil. Telefon 265834 sau 093.532.217. (21926)

Vând urgent apartament ultracentral, 2 camere, decomandat. Telefon 237809, str. Crișan nr. 1, sc. C, ap. 8. (21950)

Vând apartament 2 camere, mobilat și utilat, cu garaj, zona Alfa, et. IV, acoperiș țiglă. Telefon 093.367.594. (21396)

Vând apartament 2 camere, central, 20.000 DM. Telefon 210366; 094.245.572. (21959)

Urgent! Vând apartament 2 camere, confort II, sporit, faianțat, parchetat, contorizat, et. I. Telefon 217095, după ora 18. (21952)

Vând apartament două camere, confort I, et. III, vedere spre mal, str. Praporgescu , colț cu str. I.C. Brătianu. Telefon 095.314.530, după ora 20. Telefon 267431. (22003)

## VÂNZĂRI APARTAMENTE TREI CAMERE

Vând apartament 3 camere, decomandate, îmbunătățiri, et. I, Miorița. Telefon 259607.

***(Continuare în pagina 14)***

*(Urmare din pagina 13)*

Vând apartament 3 camere, confort I, ultracentral, ușă blindată, geamuri termopan, multiple îmbunătățiri, preț 30.500 DM. Telefon 092.230.283. (21609)

Vând apartament 3 camere, central, etaj I. Telefon 094.775.108; 213326. (21733)

Vând apartament central, 3 camere, decomandate, 2 băi, 2 balcoane, Arad, str. Peneș Curcanul bl. 14, ap. 9. Telefon 520290, 094 788 103. (3030597)

Vând apartament 3 camere decomandate, etaj I, garaj, Alfa, 20.000 DM. Telefon 258296; 092.315.686. (21333)

Vând apartament 3 camere, central, etaj I, construcție 1989, Bd. Revoluției nr. 10. Telefon 212372. (21346)

Vând 3 camere, decomandate, Miorița, et. II, 20.700 DM. Telefon 279718, 094 542 931. (21915)

Vând apartament trei camere, semidecomandat, Făt-Frumos, 16.000 DM. Telefon 257664; 277919. (21091)

Vând apartament 3 camere, Semănătorilor, îmbunătățit, 21.500 DM. Telefon 270856. (22086)

Vând apartament 3 camere, etaj III, Alfa. Telefon 258093. (22088)

Vând apartament 3 camere, cf. I, et. III, Vlaicu, „Z"-uri, 21.000 DM. Telefon 213113. (21462)

Vând apartament 3 camere, et. I, str. Spitalului, bl. 3. Telefon 253670. (21420)

Vând apartament 3 camere, decomandat, parter, scurgere separată, contorizat interior, parchetat, faianțat, 23.000 DM, negociabil. Telefon 266890. (21942)

Vând apartament 3 camere, et. II, plus garaj, Vlaicu. Telefon 241514. (21967)

Vând urgent apartament 3 camere, confort I, decomandat, preț foarte bun, îmbunătățiri, ocupabil imediat. Telefon 247295. (21976)

Vând apartament 3 camere, Vlaicu, et. V, decomandat, (Legea 112), 15.500 DM. Telefon 243760; 094.778.462. (22011)

Vând apartament în asociație 3 camere, + 1 garaj, 182, mp, str. Occident, 100.000 DM. Telefon 094.778.462; 243760. (22011)

Vând apartament 3 camere, Vlaicu, et. I, parchetat, finisat, modern, liber. Telefon 274954; 094.629.636. (22021)

## VÂNZĂRI APARTAMENTE PATRU - CINCI CAMERE

Vând apartament ultracentral, 5 camere, garaj la stradă, asociație, contorizat, toate facilitățile. Telefon 235679. (21726)

Vând apartament 4 camere, Piața Soarelui, tot confortul, contorizare proprie. Telefon 265837; 095.648.218. (21779)

Vând apartament 4 camere, decomandat, 126 mp, et. I, garaj, 32.000 DM. Telefon 213113. (21462)

Vând 4 camere Alfa, privatizare, 16.000 DM. Telefon 270856. (22086)

Vând 4 camere centru, etaj 2, îmbunătățit, 30.500 DM. Telefon 253364. (22086)

Ofertă unică! Vând apartament 4 camere, rate trimestriale, fără dobândă, Vlaicu, bl. Z.28, sc. D, ap. 6, et. II, 34.500 DM, negociabil. Telefon 057-280471. (21873)

## VÂNZĂRI CASE

**Vând casă BĂTUȚA zonă pitorească, 3000 mp, livadă, aproape pădure Mureș, șosea națională, excelentă vacanțe. Telefon 257013, 233356, după ora 15.**

Vând casă Păuliș, în deal: parter- garsonieră, WC serviciu, garaj, pivniță mare; etaj- 3 camere, baie, bucătărie, cămară, terasă 30 mp; posibilități privatizare, turism, comercial, sănătate. Telefon 230170. 821829, (21928)

Vând casă 3 camere, dependințe, baie, grădină mare cu vie. Localitatea Păuliș nr. 518.

Vând urgent casă în Sânicolaul Mic, 980 mp, 15.000 DM și în Pâncota, 1.800 mp, 3 minute de centru, trifazic, 23.000 DM. Telefon 288713, după ora 20. (20122)

Vând casă de vacanță deosebită, zonă pitorească - Valea Cladovei, cu toate utilitățile, teren 2700 mp, preț 24.500 USD. Telefon 093.599.169. (21535)

Vând casă Grădiște, 6 camere, dependințe, garaj, canalizare, 38.000 DM. Telefon 092 237 784. (21808)

Vând casă mare, Arad, str. Ștefan cel Mare, tot confortul, posibilități privatizare, depozit. Informații telefon 057-287188 sau 093 480 658. (21847)

Vând casă ocupabilă, în Pârneava, apă, gaz, grădină. Telefon 094 773 308. (21502)

Vând 2 case, baie, gaz, (aceeași curte) grădină mare, Pârneava. Telefon 095.596.572. (21560)

Vând casă, grădină, 1.100 mp, gaz, apă, telefon, satelit, Gai. Telefon 274994. (21702)

Vând urgent casă Miniș, ocupabilă, preț negociabil. Telefon 258231. (21711)

Vând casă, comuna Craiva, grădină 1600 mp, grădină, geamuri pentru casă, butelie aragaz. Telefon 241937, Arad, după ora 18. (21871)

Vând urgent casă mare, anexe, teren 3.000 mp, pe deal, renovată 1998. Șiria, str. I. Rusu Șirianu nr. 171. Telefon 094.545.778. (21896)

Vând casă cu grădină mare, apă, gaz, Vladimirescu, 24.000 DM, negociabil. Telefon 514372. (21897)

Vând casă 2 camere, anexe (fără grădină), în Covăsânț, preț 3.500 DM. Telefon 092.957.929. (21785)

Vând casă, 3 camere, anexe, comuna Periam, sat Pesac nr. 233, familia Vezeteu Teodor. (21820)

Vând sau schimb casă, zona Biserica Sârbească, cu apartament Alfa + diferență. Telefon 277027. (21909)

Vând casă, Pecica 1507, 5 camere, grădină mare. Telefon 468684. (4873542)

Vând casă mare, Felnac, cu 7.200 mp, ideal privatizare. Telefon 468684. (4873542)

Vând casă 2 camere + dependințe, stare foarte bună la șoseaua principală, imediat locuibilă, Covăsânț, nr. 350, preț 6.500 DM. Telefon 121983. (20327)

Vând (schimb) casă în localitatea Chișineu Criș, str. Plevna 6A, cu apartament în Arad. Telefon Arad 266987, 094 552 049. (20556)

Vând urgent casă, Vlaicu, 4 camere din cărămidă, gaz, încălzire centrală, trifazic, fără grădină, 39.000 DM negociabil. Telefon 244028; 093.404.207. (21719)

Vând casă în Gai, 1150 mp, 4 camere, bucătărie, baie, încălzire centrală gaz, apă, canalizare. Telefon 245580. (21565)

Vând apartament în asociație, str. Occident, etaj I. Telefon 210740. (21737)

Vând casă, Aradul Nou, 3 camere, dependințe, grădină, curte, încălzire proprie pe gaz, posibilități multiple privatizare. Telefon 057/278908; 057/211804. (21381)

Vând casă 2 camere, anexe, fără grădină, Pecica. Telefon 468983. (4873541)

Vând casă, grădină întreagă vie, 7 ha pământ, Cermei nr. 82. Telefon 241040. (21821)

Vând casă în localitatea Sînleani nr. 24, preț negociabil. Informații telefon 262008; 094.294.895. 821878)

Vând casă în Curtici, central, grădină mare, anexe, 25.000 DM. Telefon 210233. (21901)

Vând casă, central, 5 camere, dependințe, gaz, terasă, grădină, 75.000 DM, negociabil. Telefon 282913. (21931)

Vând casă cu anexe în localitatea Sântana. Telefon 462756. (21948)

Vând casă 3 camere, dependințe, anexe, gaz, încălzire centrală + sifonărie, dotat cu aparat, 50.000 DM. Telefon 262078 sau 095.656.477. (21951)

Vând două case în Iratoșu Mare nr. 417 și 459. (21954)

Vând casă 6 camere, Grădiște, 21.000 DM. Telefon 210366; 094.245.572. (21959)

Vând casă cu etaj, piscină, central, 60.000 DM, negociabil. Telefon 222373; 231529. (21968)

Vând casă + curte 530 mp, apă, gaz, telefon, cablu, trei camere + bucătărie. Telefon 271954, 276147, 19.000 DM. (21983)

În Felnac, vând casă 3 camere, hol, bucătărie, baie, șpais, anexe, 2 curți, cu vie, grădină, 9.500 DM, familia Goicu nr. 171. (22007)

## VÂNZĂRI SPAȚII

Vând gheretă ABC, 15 mp, apă, trifazic, magazie, birou, cu toate dotările necesare, vad foarte bun (piață), preț 7.500 DM. Telefon 095 783 797. (21805)

Vând (închiriez) spații comerciale 86, 900 mp, toate dotările. Telefon 094 798 000. (20299)

Vând (închiriez) spațiu comercial sau pentru producție mică, 400 mp, Vlaicu. Telefon 095 650 564. (21511)

Vindem sau închiriem autoservice, magazin piese, bar, terasă, teren 3.000 mp, proprietate, situat ultracentral, preț 400.000 USD, negociabil. Telefon 092.295.317, 093.702.184. (21718)

Vând urgent spațiu comercial sau producție 540 mp, în comuna Șiria. Telefon 094.545.778, orele 8-15. (21896)

Vând magazin alimentar mare în stare de funcționare, Piața Miorița. Informații telefon 251735. (21986)

## VÂNZĂRI TERENURI

Vând loc de casă în Sânleani, 800-2.400 mp, posibilități apă, gaz, 12 DM/ mp. Telefon 092 318 714. (21891)

Vând teren cu 2 case, ultracentral, str. Înfrățirii, Chișineu Criș. Telefon 093.340.082. (20428)

Vând teren pentru construcție, 460 mp. Telefon 247429. (21957)

Vând pământ 2,30 ha pe șoseaua Arad. Telefon 244847. (22005)

## VÂNZĂRI AUTO

Vând Ford Transit, fabricație 20.12.1996, impecabil, 19.800 DM, negociabil. Telefon 223004; 216570; 094.248.933. (21936)

Vând două Opel Vectra, 1992, 1994, Euro II, recent aduse, neînmatriculate. Telefon 266155. (21939)

Vând urgent VW Passat, an 1990, numere Germania + asigurare. Telefon 094.164.665. 821979)

Vând Audi 100, model deosebit, persoană fizică, clima, ABS, alarmă, CD, preț 13500 DM, negociabil. Telefon 094.164.665. (21979)

Vând Ford Mondeo 16 V, fabricație 1994, 1.796 cmc, clima, airbag, geamuri, scaune, oglinzi electrice, ABS, închidere centralizată, nerulat în țară, 73.000 km, înmatriculată, preț 12.300 DM. Telefon 219979; 092.706.535. (21628)

Vând ARO 243 D, Brașov, pentru piese schimb. Telefon 420974. (3036794)

**Vând instalații CLIMATIZARE AUTO și INTERIOARE, toate tipurile. Telefon 284857; 092.556.562. (21289)**

Vând sau schimb cu Dacia + diferență, Audi 100. Telefon 095 883 040, 095 880 691. (21398)

Vând autocamion Raba 8 tone și remorcă. Informații telefon 094.772.293. (21602)

Vând Audi 80 Quattro, înmatriculat, an fabricație 1991, preț 12.000 DM negociabil. Telefon 094.568.885. (21635)

Vând 2 tractoare 650 și utilaje agricole. Telefon 417127, 094 902 057. (21783)

Vând motor Volkswagen Turbo Diesel, 1,6 cmc și Renault 25, benzină. Telefon 214097. (21919)

Vând remorcă germană cu prelată, tracțiune până la 2 tone. Telefon 276391. (21781)

Vând Dacia 1310 L, an 1999 iunie, 5.200 DM. Telefon 222806; 094.958.818. (21924)

Vând microbus Peugeot J5, 8+1, an 1984, CIV, persoană fizică, preț 8.000 DM, negociabil. Telefon 270573; 094.566.845. (21932)

Vând Peugeot 405 G.R.I. înmatriculat, preț 5.300 DM. Informații telefon 284102. (21934)

Vând VW Golf II Diesel, îmbunătățiri, an 1984, stare bună, înmatriculat non-profit, preț 3.500 DM, negociabil. Telefon 093.265.725. (21943)

Vând Dacia 1410, 1997, stare excelentă. Telefon 277105. (21945)

**Vând FORD SIERRA, 2,3 Diesel. Telefon 254423; 094.577.826.**

Vând WV Passat TDi, an fabricație 1998. Telefon 094.568.853. (21975)

Vând Dacia break, an 1990, preț 2200 DM, negociabil. Telefon 250759. (21988)

Vând Dacia 1410, an fabricație 1999, culoare albă, preț negociabil. Telefon 267426; 093.512.516. (21990)

Vând Renault 21, an 1986, benzină fără plumb, înmatriculat persoană fizică, stare bună, 3.500 DM. Telefon 285490; 095.642.654. (21995)

Vând urgent Renault 8 TSE, stare bună, 1700 DM, negociabil. Telefon 094.607.236. (22004)

Vând Dacia stare bună, preț accesibil. Telefon 257949, între orele 12-20. (22028)

Vând Peugeot 405 SRI, an 1989, înmatriculat persoană fizică, injecție, catalizator, 1905 cmc, 6.900 DM negociabil. Telefon 262610; 093.466.548.

## VÂNZĂRI ELECTRO

**Vindem: VITRINE frig, CAMERE frig, DULAPURI frig; garanție. Telefon 281384, orele 8-18. (21072)**

Vând cuptor cu microunde, 50 DM. Telefon 275277. (21143)

Vând combină frigorifică și congelator cu sertare. Telefon 275277. (21143)

**Vindem diferite TELEVIZOARE COLOR stereo (100 modele) de la 58 cm - 70 cm, prețuri convenabile. Telefon 280260. (20543)**

**Vindem COMPUTER Pentium I 133 MHz 16-24-32 RAM, monitor 15 complet, prețuri convenabile, reduceri preț pentru elevi, studenți, cadre didactice. Telefon 280260. (20543)**

**Vindem COMPUTERE 486, IBM, diferite configurații complete, prețuri convenabile; pentru copii până la 12 ani - 1.600.000 lei. Telefon 280260. (20543)**

**Vindem IMPRIMANTĂ HP cu jet și HP Laser. Telefon 280260. (20543)**

Vând CÂNTARE ELECTRONICE; CASE MARCAT FISCALE, omologate. Telefon 272727; 281188. (f.)

**Problema rufelor murdare are cea mai convenabilă soluție chiar la noi; MAȘINI SPĂLAT AUTOMATE, second-hand, import GERMANIA, cu garanții; prețuri 1.800.000 - 2.000.000 lei. Telefon 094.706.321; 259339. (19470)**

**Puteți uita de arșița verii în cel mai ieftin mod posibil: FRIGIDERE, COMBINE, LĂZI, CONGELATOARE second-hand, cu garanții, prețuri minime. Telefon 094.706.321; 259339. (19470)**

**Vând TV COLOR second-hand, garanții, mărci renumite, prețuri: 850.000 - 2.000.000 lei. Telefon 094.706.321; 259339. (19470)**

**Vând ieftin VIDEO RECORDER import occident, cu garanție. Telefon 094.706.321; 259339. (19470)**

**Vând TV COLOR diferite modele: mici, mari, plastic; prețuri minime; garanție. Telefon 289456; 092.239.242.**

Vând TV color telecomandă, text, stereo, garanție. Telefon 219365; 093.380.028. (20267)

Vând televizoare color, preț 1.500.000-2.000.000 lei, garanție 6 luni. Telefon 212005, orele 9-17. (20433)

Vând televizoare color, preț 1.350.000 lei, garanție 6 luni. Telefon 244904, orele 9-17. (20433)

Vând mașină spălat automată, TV color, cuptor microunde, garanție. Telefon 284604. (21140)

Vând mașini spălat automate, combine frigorifice, uscător rufe, televizoare color, modele noi, cu garanție. Telefon 251392. (21421)

Vând calculator Intel Pentium Pro 180 MHz 32 MB RAM 1,6 GB HDD, 2 MB video, CD-ROM placă sunet cu/fără monitor SVGA 14", garanție, preț 470 - 550 DM. Telefon 241797; 095.307.641. (21663)

Vând televizoare color, telecomandă, garanție, 1.500.000-2.500.000 lei. Telefon 219365, 093 380 028. (21862)

Vând televizoare color, 54-72 cm, teletext, telecomandă. Telefon 264004. (21875)

Vând sisteme calculatoare, orice configurație, 486, începând cu 1.500.000; AMD K6-2 200 MHz-numai 549 DM, etc. Telefon 275420. (21884)

Vând calculatoare second hand, garanție. Telefon 242089, 095 880 691. (21398)

Vând vitrină frigorifică orizontală 1,30 m. Telefon 278968, orele 20-22. (21335)

Vând computer Pentium I Siemens cu placă de sunet și carte grafică, preț negociabil. Telefon 276391. (21781)

Vând televizor portabil. Telefon 276391. (21781)

Vând vitrină frig, 2 ani garanție, ladă frig, frigider, TV color. Telefon 220926. (21927)

Vând Pentium 133 MHz, 16 RAM, 1,2 HDD, complet, 360 DM și 486, complet, 160 DM. Telefon 461761. (21938)

Vând frigider Arctic mare. Telefon 284877. (21941)

Vând Laptop Toshiba Pentium I, monitor color modem infraroșii, program contabilitate, 750 DM. Telefon 094.243.125.

## VÂNZĂRI DIVERSE

**Vând ȚIGLĂ Portugheză tip Marsilia, 4.900 lei/buc; ȚIGLĂ JGHEAB 4.000 lei/buc; TERASIT-MOZAIC 800 lei/kg; FIER BETON diametru: 6, 8, 10, 12-7850 lei/kg. Informații Mâsca nr. 33. Telefon 093.636.516, telefon 093.636.549. (22042)**

Vând cazan încălzire centrală gaz metan, Junkers Bosch, sigilat, preț bun. Telefon 267309. (21989)

Vând 2800 kg, porumb boabe. Telefon 266155. (21939)

Vând căței Brac sârmos (carnet sănătate); expresso cafea italian 2 brațe. Telefon 092.281.516; 286284. (21974)

**Vând PLASĂ GARD ZINCATĂ, toate dimensiunile; CUIE; PLASĂ RABITZ; TABLĂ ZINCATĂ 0,4; SÂRMĂ NEAGRĂ și ZINCATĂ, OȚEL BETON, TABLĂ CUTATĂ, str. Vrabiei, nr. 4. Telefon 289997.**

Vând boltari zgură și beton, pavele, borduri, etc; prețuri accesibile. Telefon 095.634.885. (19448)

**Vând BOLȚARI BETON și ZGURĂ, prețuri avantajoase. Telefon 095 418 089. (18994)**

**Vând MOBILIER MODERN, nou, executat cu materiale din import, prețuri minime, calitate, garanție. Telefon 256769, 092 239 242.**

Vând BCA, ciment, var, țiglă, sub prețul pieței. Telefon 094.524.456; 054-211807. (f.1515743)

**Vând LEMNE FOC tăiate, esență tare, orice cantitate, domiciliul clientului. Telefon 276488, Grădiște.**

Vând cherestea rășinoase, dușumele și lambriuri uscate (umiditate sub 10%) ciment, var, ipsos, glet interior și exterior, adezivi faianță, vopsele, str. Dorobanților nr. 48-50. Telefon 092 573 421. (21774)

**Vând EUROBOLȚARI termoizolanți cu certificat calitate 300x250x200 la 5.300 lei/buc; 1mc-370.000 lei. Telefon 281491; 092.381.750. (21483)**

Vând termoteci gaz, instant baie, un an garanție. Telefon 274876. (21898)

**Vând LEMNE FOC, 175.000 lei, NISIP, BALAST, la domiciliu. Telefon 277027. (21911)**

**Vând LEMNE FOC, NISIP, BALAST, la domiciliu. Telefon 245248. (21911)**

Vând covoare, second hand, din Germania, calitate excelentă, prețuri foarte convenabile. Telefon 094 783 436. (21913)

Vând, en gros, haine second hand, Germania sortate pe categorii, calitate excepțională. Telefon 094 783 436, 094 471 908. (21913)

Vând casă (ne)mobilată, 7 camere, utilități grădină; tractor U 650; remorcă plug; vie + livadă Dealul Mocrii cca 1 ha, localitatea Bocsig, nr. 609. Telefon 094.583.456. (21755)

**Vând ROLETE PLASTIC import 250.000 lei/mp și ROLETE TEI 450.000 lei/mp. Oradea, telefon 059 - 460315, 095.827.725. (20542)**

Vând garaj Făt-Frumos, 2.500 DM negociabil. Telefon 265466; 232236. (21647)

Vând căței Dobermann cu pedigree, tatăl campion național. Telefon 520480. (3030593)

**Vând LEMNE FOC, 175.000 lei, NISIP, BALAST, domiciliu. Telefon 214010. (21912)**

Vând 2 perechi pantofi de mireasă nr. 40 și 1 buc. haină piele nr. 42, din America. Telefon 284398. (21894)

Vând biciclete în stare foarte bună. Telefon 276391. (21781)

Vând calorifere în stare foarte bună. Telefon 276391. (21781)

Vând vană nouă din polyacryl. Telefon 276391. (21781)

Vindem struguri pentru vin (Fetească). Telefon 212086, după ora 18. (21935)

Vând moară, aparat de sudură, menghine, masă circular, localitatea Sânleani nr. 86. Telefon 216663. (21937)

Vând 1500 kg, grâu. Telefon 057-233176. (21965)

Vând sobă de încălzire centrală și alte materiale pentru încălzire. Telefon 217095, după ora 18. (21982)

Vând garaj metalic demontabil, mobilă, presă struguri, baloane vin, diverse obiecte de uz gospodăresc. Telefon 236766. (21985)

Vând rochii mireasă noi, import Germania, preț 1.300.000 lei și haine second hand. Telefon 251735. (21986)

Vând 2000 țigle, coame, geamuri 3 canete, frigider, congelator, storcător miere, cort 4 persoane. Telefon 243883; 237225. (21993)

Vând urgent pentru construcții: scândură, dulap, popici, total 40 cmc, preț negociabil. Telefon 094.390.111; 094.187.488. (21998)

Vând ieftin piese mobilă folosită și aragaz folosit. Telefon 256946. (22010)

Vând vacă gestantă în luna a-IX-a, la a doua fătare, Șiria str. V. Țepeș nr. 995. Informații telefon 531371. (493236)

**Vând struguri Fetească Regală, la Șiria. Informații telefon 531084. (4932345)**

Vând termotecă Ocean 24-32 KW, sigilat. Telefon 094.522.298. (22018)

**PUI DE ȘIRIA! Vindem populației în limita stocului, la Ferma din ȘIRIA, vineri 01.09.2000, orele 14-18 și sâmbătă 02.09.2000, orele 8-13, PUI VII DE CARNE, cca 800 gr. Ultima serie de pui vii din acest an, destinată populației. (22062)**

**Vând pui dog argentinian, linie deosebită, cu pedigree, în vârstă de 3 luni. Telefon 094.539.992. (22053)**

## CUMPĂRĂRI TERENURI, IMOBILIARE

Cumpăr urgent apartament 3 camere, Alfa, et. I-III, ofer 13.000 DM. Telefon 243760; 094.778.462. (22011)

*(Continuare în pagina 15)*

(Urmare din pagina 14)

## CUMPĂRĂRI DIVERSE

Cumpăr deșeuri fier vechi, cupru, aluminiu, inox, acumulatori auto, preț avantajos. Telefon 093 404 010.

**Cumpăr porci graşi, localitatea Mâsca nr. 307, preţ 20.000 lei/ kg. Telefon 057-531497, 094 774 649. (21849)**

Cumpăr termoteci gaz, instant baie. Telefon 095.645.886. (21898)

## CERERI ŞI OFERTE DE SERVICII

**MIG angajează MUNCITORI necalificaţi şi TRACTORIST rutierist. Telefon 256189. (22001)**

**„ZASSPROTEUS & Co" angajează VÂNZĂTORI pentru magazin electrocasnice, vârsta maximă 30 ani. Telefon 212410. (21783)**

**SC C.D. PÂNCOTAS S.A, localitatea PÂNCOTA, str. Gării nr. 23-29, judeţul Arad, încadrează: un ECONOMIST pentru activitatea control financiar intern, vechime 5 (cinci) ani; un JURIST, vechime cel puţin 3 (trei) ani. (21831)**

**Angajez SUDOR ELECTRIC. Telefon 281862. (21590)**

**SOCIETATE COMERCIALĂ angajează VÂNZĂTOARE profil alimentar. Telefon 266211. (22085)**

**SOCIETATE COMERCIALĂ angajează BĂIEŢI pentru SPĂLĂTORIE AUTO. Telefon 092.571.335. (22095)**

**SOCIETATE COMERCIALĂ angajează MUNCITORI pentru atelier de producţie. Cerinţe: vârsta între 21-28 ani, cazier. Interviul va avea loc joi, ora 18. Informaţii la telefon 211544. (f. 1515772)**

**CABINET STOMATOLOGIC PRIVAT angajează ASISTENTĂ. Selecţia, 29 august, orele 14-16. Telefon 251359. (21828)**

**Angajăm PROGRAMATOR, cunoscător achiziţii date, C++(C++ Builder Borland), SQL. Rugăm trimiteţi C.V. detaliat şi scrisoare de intenţie prin fax 250524 sau e-mail la info@zenner.ro. (21906)**

**SOCIETATE COMERCIALĂ angajează VÂNZĂTOARE magazin alimentar NON-STOP. Telefon 094.206.599. (21922)**

**FABRICĂ ÎNCĂLŢĂMINTE angajează MUNCITORI cu experienţă pentru subţiat, manual şi maşiniste (cusut). Informaţii telefon 272240. (21925)**

**Angajăm BUCĂTARI-OSPĂTARI, femei pentru bucătărie. Informaţii telefon 233794 sau „MONA UNIC", B-dul Revoluţiei nr. 25. (21933)**

**Firmă, angajăm, un MUNCITOR în domeniul AUTO. Telefon 274461. (21944)**

**„OPUS LUX" angajează: ZIDARI, ZUGRAVI, TÂMPLAR, de preferat echipe. Telefon 257050. (21953)**

**Angajez SECRETAR-DACTILOGRAF cu experienţă juridică şi copiat acte, rapiditate în operare calculator. Telefon 256041. (21962)**

**SOCIETATE COMERCIALĂ caută DIRECTOR de PRODUCŢIE pentru organizarea procesului de producţie într-o fabrică nouă. Relaţii la telefon 093.255.225 sau 278404. (21973)**

**Angajăm ŞEFĂ LINIE, confecţionere cu experienţă şi CROITORI. Telefon 279148. (21977)**

**SOCIETATE COMERCIALĂ angajează INGINERĂ pentru serviciul calitate-expediţie şi muncitoare (sub 30 ani), domiciliate în Arad. Interviul are loc, mâine, ora 7, la sediul firmei din Calea Timişorii nr. 53. Relaţii la telefon 278404. (21972)**

**Angajez VÂNZĂTOARE piaţă, produse rechizite şcolare, mărunţişuri. Salar avantajos. Telefon 214404. (21987)**

**Angajez ZIDARI de faţate în Arad. Informaţii telefon 095.309.357 sau 095.309.358 sau str. A. Şaguna nr. 129-131. (3036795)**

**C.I.A. TĂMAND organizează concurs pentru angajarea a 2 INFIRMIERE în data de 14.09.2000, ora 10. Vârsta maximă 40 ani. Informaţii suplimentare la telefon 511570. (3032520)**

**Angajăm FETE pentru activitate de sampling, vârsta 18-22 ani, aspect fizic plăcut. Informaţii la telefon 211544. (f.1515779)**

## PRESTĂRI SERVICII

**Executăm INSTALAŢII SANITARE, CONFECŢII METALICE, TRANSPORT 1,5 t. Telefon 276419. (21411)**

**AUTOMATIC SERVICE repară maşini spălat automate, domiciliu. Telefon 259146, 094 241 398. (21827)**

**Execut INSTALAŢII ÎNCĂLZIRE la standarde occidentale şi preţuri accesibile. Telefon 093.340.082. (20428)**

**Execut CONSTRUCŢII la cheie (case, vile, etc). Informaţii telefon 093.340.082. (20428)**

**Execut orice CONSTRUCŢII interioare-exterioare, acoperişuri, faţade, zidării, contraigrasii. Telefon 242131.**

**PROFESIONIST montez TERACOTE, execut CONSTRUCŢII, tencuieli. Nu consum alcool. Telefon 274767. (21940)**

**Executăm PARCHETĂRI raşchetări, (maşină cu aspirator), PALUXĂRI. Telefon 268032. (21946)**

**Execut TENCUIELI, zidării, faţade, faianţări, gresieri, betonări, preţuri avantajoase. Telefon 094.561.115; 210744. (21947)**

**Execut ZUGRĂVELI (lavabil, var, huilă), FAIANŢĂRI, GRESIERI, ieftin. Telefon 092.493.836. (21970)**

**Execut rapid, zugrăveli, gletuieli, vopsitorii, faianţări, rigips, tencuieli. Telefon 219597. (22012)**

**CROITOREASĂ, execut orice fel LUCRĂRI CROITORIE. Telefon 214123.**

## DIVERSE

**Vindecătorul ALEXIL prezentat „LUMEA MISTERELOR" schimbă destinul dumneavoastră. Telefon 056 - 130236; 092.200.147; 094.528.876. (21290)**

**COOPERATIVA DE CONSUM VINGA vinde la licitaţie în data de 14.09.2000, imobil situat în sat MĂNĂŞTUR. Licitaţia se va repeta în fiecare zi de joi a săptămânii. Informaţii VINGA, telefon 460001. (21999)**

**OFER avantajos VALUTĂ împrumut, cu garanţii imobiliare. Telefon 250783. (22082)**

**Pierdut BILET AVION pe numele NAGY IOAN. Recompensă! Telefon 279147, 094.504.767. (22068)**

## SCHIMBURI

Schimb (vând) casă în Chişineu Criş cu grădină şi dependinţe, cu apartament 2 camere, parter, Arad, acord diferenţă 20-40.000.000 lei. Telefon 520538 sau 094.131.155. (3030598)

## ÎNCHIRIERI

Ofer spre închiriere apartament 2 camere, Micălaca. Informaţii telefon 267922. (22020)

Primesc în gazdă 2 eleve, ultracentral, Arad. Informaţii telefon 255977. (21893)

Închiriez (vând) spaţiu comercial în Alfa, staţia de tramvai. Telefon 095.569.717; 057 - 257610. (21305)

Închiriez spaţiu comercial, str. Unirii nr. 1, Arad. Telefon 094 692 421. (21507)

**Închiriez (vând) (schimb cu Timişoara) spaţiu comercial (magazin) 150 mp, bine amenajat, în zona Alfa. Telefon 092 209 665. (21782)**

Caut pentru închiriere depozit 300/ 400 mp. Telefon 092 465 781. (21841)

Închiriez spaţiu comercial ultracentral. Informaţii în fiecare miercuri între orele 14-16 pe str. G. Barițiu nr. 22 (SC Medial SRL). (21456)

Ofer spre închiriere 2 apartamente, mobilate (nemobilate), central. Telefon 270872. (21854)

Dau în chirie apartament 2 camere. Telefon 276567; 276944. (21883)

Primesc în gazdă un elev(ă), studentă, zonă centrală. Telefon 284316; 461532. (21723)

Primesc un elev în gazdă, ultracentral, confort posibil pensiune. Telefon 283532. (21668)

Închiriez 2 spaţii comerciale (160 + 55 mp), un spaţiu birou 64 mp, toate facilităţile, zona Turnul de Apă. Telefon 253318. (21741)

Ofer închiriere apartament deosebit, ultracentral, 2 camere cu tot confortul, de preferinţă străini. Telefon 095.527.295; 271997, seara. (21921)

Doresc să închiriez spaţiu pentru birouri firmă, maxim 50 mp, central. Telefon 279928; 094.774.502. (21918)

Primesc două eleve în gazdă, bl. X.33, sc. B, ap. 8, între orele 16-20, (A. Vlaicu). (21914)

Ofer spre închiriere apartament 3 camere, zona Confecţii, doresc persoane serioase. Telefon 289523. (21496)

Caut urgent să închiriez garsonieră sau apartament (ne)mobilat, ofer 70-150 DM. Telefon 210555. (21863)

Ofer spre închiriere apartament (ne)mobilat. Telefon 210255. (21863)

Ofer spre închiriere spaţiu 216 mp, bun producţie, posibilitate extindere în incintă teren neconstruit. Telefon 276566; 095.595.920. (21907)

Ofer cameră mobilată termoficată, str. Ural nr. 8, Arad. (21678)

Ofer spre închiriere apartament 2 camere, îmbunătăţit, Vlaicu. Telefon 412167. (21795)

Ofer spre închiriere apartament 2 camere, pentru 2 fete (2 băieţi, liceu). Telefon 210278. (21930)

Ofer spre închiriere apartament una cameră, UTA. Telefon 269510, după ora 15. 821956)

Primesc în gazdă elev/ă/studentă, cameră intrare separată, Miacălaca, zona III. Telefon 266542. (21958)

Primesc o elevă sau studentă în gazdă, preferabil din judeţ. Telefon 247311. (21966)

Închiriez apartament 2 camere, mobilat, contorizat, parchetat, et. I, Vlaicu. Telefon 217095, după ora 18. (21982)

Ofer spre închiriere apartament două camere, semimobilat, parter, Micălaca. Informaţii telefon 210920 sau 242330. (22006)

Închiriez apartament Vlaicu, 2 camere, la 2 fete. Telefon 466785, seara ora 21. (22008)

Închiriez apartament 1 cameră, Vlaicu, plata anticipat. Telefon 277105. (22027)

Primesc 2 eleve în gazdă. Telefon 243193. (22090)

## PIERDERI

Pierdut carnet ajutor şomaj nr. 665/26.02.1998, pe numele Negru Silvia Dorica. Eliberat de DMPS Arad. Îl declar nul. (22002)

Pierdut adeverinţă punere în posesie teren arabil eliberată de Primăria Curtici pe numele Morar Ielina. O declar nulă. 821952)

Pierdut titlu proprietate pământ eliberat de Primăria Vladimirescu pe numele Dutca Petre Pavel. Îl declar nul. (21997)

## † DECESE †

**Cu nemărginită durere anunţăm decesul după o grea suferinţă a celui care a fost**

**BIRO LADISLAU (LACI),**

**în vârstă de 50 de ani. Înmormântarea va avea loc azi, 29.08.2000, ora 14, de la Capela Nosferatu, a Cimitirului Eternitatea. Familia îndoliată.**

**Cu durere anunţăm încetarea din viaţă a iubitului nostru fiu, frate, soţ, tată şi unchi**

**FRĂSINCAR ALEXANDRU**

**în vârstă de 44 ani. Înmormântarea va avea loc azi, 29.08.2000, ora 13, la Cimitirul din VLADIMIRESCU. Familia îndoliată.**

Profund îndureraţi anunţăm încetarea din viaţă, după 6 luni de suferinţă de la decesul soţiei, a celui care a fost soţ, tată, bunic

**SABADIŞ GLIGORIU,**

**în vârstă de 64 de ani. Înmormântarea va avea loc miercuri, 30 august 2000 ora 12, de la domiciliul din Arad, str. Ştefan Luchian. Dumnezeu să-l odihnească în liniște şi pace! Nu-l vom uita niciodată! Familia îndurerată.**

A plecat dintre noi, după o lungă suferinţă, cel care a fost

**DREGHICIU GHEORGHE,**

născut în BERECHIU, un bun soţ, tată, socru, bunic şi cumnat. Înmormântarea va avea loc miercuri, în localitatea VLADIMIRESCU. Dumnezeu să îl odihnească în pace! Familiile TRIF şi HERMAN.

**Cu durere în suflet anunţăm încetarea din viaţă, a celui care a fost**

**IGNA PETRU**

**fost fotbalist şi arbitru. Înmormântarea va avea loc de la Capela Cimitirului Eternitatea, miercuri, 30 august 2000, la ora 14. Soţia.**

**Anunţăm încetarea din viaţă a celui ce a fost**

**RUS VASILE,**

**în vârstă de 71 ani. Înmormântarea va avea loc azi, 29 august 2000, ora 17, la Cimitirul din Aradul Nou. Familia Ivaşcu.**

**Cu adâncă durere anunţăm încetarea din viaţă a scumpului nostru bunic, străbunic şi socru**

**BĂLAN IOAN,**

**veteran de război, în vârstă de 90 ani. Înmormântarea va avea loc miercuri, 30 august 2000, ora 12, de la domiciliul din localitatea CONOP. Familia îndoliată.**

**Cu adâncă durere anunţăm încetarea din viaţă a iubitului nostru soţ, tată, socru şi bunic**

**ŞICLOVAN EMIL ROMUL.**

**Soţia Maria, fiica Gabriela, ginerele Gheorghe şi nepotul Bogdan. Înmormântarea va avea loc azi, 29.08.2000, ora 15, în GAI.**

## † SERVICII FUNERARE †

**NON STOP (la orice oră)**
**„RO-STYL COMPANY"**
**Firma noastră este PRODUCĂTOARE DE SICRIE, cu magazin în: ARAD, str. M. Eminescu nr. 4 (vizavi Cinema MUREŞUL), telefon 057-211929, 094.537.715. EFECTUĂM SERVICII: spălat, îmbrăcat, îmbălsămat şi transport cu personal calificat. ASIGURĂM MINIM: 8 modele de SICRIE din LEMN MASIV (nu din PAL sau furnir); SICRIE CU MÂNERE şi ŞURUB (nu se bat cuie), SICRIE LUX, 5 modele LENJERIE DECES (respete), LENJERIE DE LUX, cruci lemn şi metal. ACCESORII: catafalc, steag, prosoape etc. INTERMEDIEM: fanfară, colaci, colivă etc. FIIND PRODUCĂTORI, AVEŢI AVANTAJUL UNOR PREŢURI MINIME şi POSIBILITATEA DE A PLĂTI ÎN RATE. Ofertă: sicriu stejar (cruce, respete) - 1.000.000 lei. (c.)**

**SC „NOSFERATU" SRL,**
**ARAD, str. Ghiba Birta nr. 26, telefon 270437; Non stop 094.554.874, NĂDLAC, str. 1 Decembrie, nr. 4, telefon 092.922.337.**
**NON - STOP**
**SERVICII FUNERARE COMPLETE.**
**SICRIE, RESPETE, CRUCI (preţuri de producător). ACCESORII: prosoape, batiste, panglică neagră, baticuri, mânere, lumânări, catafalc, sfeşnice, steag de doliu. SERVICII: capelă, spălat, îmbălsămat, îmbrăcat, transport intern şi internaţional. Asigurăm colaci, colivă, coroane, jerbe, fotografii profesionale, fanfară, organizăm pomeni. OFERTA BRAD: sicriu brad, respete, cruce - 900.000 lei. Transportul sicriului la domiciliu este gratuit!!! (c. 44)**

## † CONDOLEANŢE †

**Sincere condoleanţe familiei POGAN TITU la dispariţia celei care a fost**

**POGAN LETIŢIA**

**mamă, soacră şi bunică iubitoare. Familia Lujanschi Gheorghe. (21919)**

**Împărtăşim durerea colegi noastre OLARU LUDMILA provocată de despărţirea de mama sa şi transmitem sincere condoleanţe familiei îndoliate. Dumnezeu să o odihnească în pace! Colegii de la Grupul Şcolar Economic Administrativ Arad. (21978)**

**Suntem alături de doamna prof. LUDMILA OLARU în momentele grele pricinuite de pierderea mamei. Sincere condoleanţe. Consiliul Judeţean al Federaţiei Ecologiste din România. (22081)**

**Mulţumim tuturor rudelor, prietenilor, vecinilor şi colegilor de la SD ARAD (Uzina Electrică) şi ASTRA TRINITY SA Arad, care l-au condus pe ultimul drum pe cel care a fost iubitul nostru soţ, tată, socru, bunic**

**STURZ PETRU.**

**Familia îndoliată.**

**Colectivul de cadre didactice este alături de familia colegei înv. ANA CIUCURIŢĂ în marea durere pricinuită de decesul bunicului drag**

**BĂLAN IOAN.**

**Dumnezeu să-l odihnească!**

gros

**Colectivul Agenţiei de INVESTIGAŢII şi a Editurii CONCORDIA din Arad, împărtăşeşte durerea familiei BIRO, la decesul celui ce a fost un bun coleg şi preţuit colaborator**

**BIRO LADISLAU.**

**Sincere condoleanţe! Dumnezeu să-l odihnească în pace! ( 22066)**

**Locatarii blocului M6, sunt alături de familia BIRO LADISLAU în durerea suferită. Sincere condoleanţe! (21955)**

**Suntem alături de colegul nostru prof. GÖNDOR MARIUS în greaua durere pricinuită de decesul bunicului drag. Biroul Sindicatului Liber din Învăţământul Arădean. (22082)**

**Colectivul SNP PETROM SA - Sucursala PECO Arad, împărtăşeşte durerea colegului CHISAN STELU la decesul tatălui său**

**CHISAN TRAIAN.**

**Sincere condoleanţe!**

## † COMEMORĂRI †

**Cu profundă durere amintim, celor ce l-au cunoscut, împlinirea unui an cu lacrimi şi dor, de când a plecat dintre noi mult iubitul nostru tată,**

**PRISĂCARIU GHEORGHE.**

**Recunoştină veşnică pentru dragostea şi bunătatea cu care ne-a înconjurat întotdeauna. Amintirea şi chipul său drag vor rămâne veşnic în sufletele noastre. Fiica Carmen. (22036)**

**S-a scurs 1 an de la despărţirea de bunul nostru tată**

**PRISĂCARIU GHEORGHE.**

**Nu te vom uita niciodată! Fiica Consuela cu familia. (22037)**

**Lacrimi, flori şi neuitare la împlinirea unui an de la despărţirea de dragul meu soţ**

**PRISĂCARIU GHEORGHE,**

**care ne-a părăsit la vârsta de 52 ani. Dumnezeu să-l odihnească în pace! Soţia Lena. (22038)**

**Azi, 29 august, se împlinesc 4 ani de la dureroasa despărţire de al nostru fiu, frate şi tată**

**CRISTIAN TRIF.**

**Rugăm pe bunul Dumnezeu să te ierte şi să te odihnească în pace! Te vom plânge în veci nemângâiaţi: mami, tati, fratele Ciprian şi fiul tău CRISTI. (21963)**

**Se împlinesc şase săptămâni de când ai plecat de lângă noi dragă mamă, fiică şi soţie**

**SZALAY CRISTINA.**

**Dumnezeu s-o odihnească! Familia Szalay (soţul şi copiii) şi familia Cristea.**

**Se împlinesc 11 ani de la trecerea în nefiinţă a celui care a fost**

**MATHE DUMITRU.**

**Te plâng soţia şi fiica Vali. (21992)**

**Astăzi se împlinesc 4 luni de când ne-a părăsit fostul nostru coleg de liceu**

**GYÖRGHI PAVEL VIOREL.**

**Promoţia 1987-1988. Dumnezeu să îl odihnească în pace! (3031201)**

● PRODUCE ȘI MONTEAZĂ UȘI ȘI FERESTRE DIN PVC ARMAT CU PROFILE TROCAL GERMANIA
● PRODUCE ȘI VINDE GEAM TERMOPAN
LUCRU NEMȚESC
SATLINE
SALON DE EXPOZIȚIE:
ARAD, PIAȚA MIHAI VITEAZU
BL. M 7, PARTER
TEL./FAX. 057/25 14 61; 094 50 72 11

SC WEST SRL EUROTRANS SRL
VINDE
DIFERITE TIPURI DE CAMIOANE
cu posibilități de plată în rate.
Informații telefon: 468435, 092-295347.

GRUP ȘCOLAR FORESTIER ARAD
face înscrieri pentru anul școlar 2000-2001, la școală profesională, la meseriile:
● TÂMPLAR UNIVERSAL
● SCULPTOR INTARSIER
● TAPIȚER SALTELAR PLĂPUMAR
și la școală de ucenici, meserie: tapițer saltelar plăpumar.
Se înscriu elevii cu sau fără examen de capacitate.
Perioada de înscrieri - între 28-31 august 2000, orele 8 - 15 la secretariatul școlii.
INFORMAȚII LA TELEFON 287238.
Pentru elevii din alte localități școala dispune de internat și cantină.
(1515776)

Grupul Școlar de Arte și Meserii „SPIRU HARET“
al Cooperației Meșteșugărești (UCECOM), cu sediul în Arad, str. Emil Gârleanu nr. 1, face înscrieri la:
A. ȘCOALA PROFESIONALĂ
- 3 ani (pentru absolvenți de 8 clase cu sau fără examen de capacitate) - pentru meseriile: bijutier, frizer - coafor - manichiurist - pedichiurist, mecanic autoturisme, ospătar - barman - vânzător în unități de alimentație publică, operator calculatoare pentru comerț și alimentație publică.
B. ȘCOALA POSTLICEALĂ
- 2 ani (pentru absolvenți de liceu cu sau fără diplomă de bacalaureat) - la următoarele specialități: agent vamal, tehnician finanțe-contabilitate, contabil, analist programator asistent, electronist-depanator radio-tv și aparatură audio-video, coafor stilist, cosmetică.
C. ȘCOALA DE MAIȘTRI
- 2 ani - la specialitatea: maistru mecanic.
Înscrierile se fac la sediul școlii până la data de 15 septembrie 2000.
Informații suplimentare la secretariatul școlii sau la telefon 280967.
(5550907)

BIROTICĂ Leximis Șoseaua Gen. Gh. Magheru Bl. 329B (Micalaca) Tel./Fax: 057/270111; 270100, Arad
Calculatoare PENTIUM
începând de la
90 USD + TVA

MANUALE ȘCOLARE
Începe școala! Vacanța este pe sfârșite!
LIBRĂRIA „CORINA“ B-dul Revoluției nr. 95
a primit pentru dvs. o gamă largă de MANUALE ȘCOLARE, inclusiv cele alternative.
Informații la telefonul 280.538 sau 284.749.
VIZITAȚI LIBRĂRIA CORINA!
(5550904)

S.C. M.I.G S.R.L.
ARAD, str. PĂDURII (colț cu E. MURGU) tel. 256189
VINDE:
- MEMBRANE HIDROIZOLATOARE
- VATĂ MINERALĂ - POLISTIREN - VATĂ BAZALTICĂ
- PLĂCI RIGIPS - STRUCTURĂ - GIPS RIGIPS
- TERACOTE - CĂRĂMIDĂ STICLĂ - import GERMANIA
- PODELE LAMINATE - PODELE ȘI LAMBRIURI BRAD
- FIBRĂ DE STICLĂ - PLĂCI POLICARBONAT (transparente)
- PLĂCI BITUWEL - import GERMANIA
- TAVANE CASETATE ARMSTRONG
- FERESTRE, UȘI
- CIMENT, VAR
ASIGURĂM TRANSPORT

S.C. „BENDEA“ S.R.L. VINDE PRIN MAGAZINELE
din B-dul Revoluției 26-38, Telefon: 231853; Liviu Rebreanu 68, Telefon: 250905
■ GRESIE color cal. I - 122.000 lei/mp
■ FAIANȚĂ color cal. I - 89.000-129.000 lei/mp
■ BATERII BAIE
■ Obiecte sanitare ■ Căzi baie
■ BOILER ■ Fitinguri
■ ȚEAVĂ ZINCATĂ ȘI NEAGRĂ
■ ȚEAVĂ PVC colac PE 20-63 și fitinguri aferente
■ TABLĂ ZN decapată și NG
■ Țeavă HENCO 16 - 23.000 lei/m; 18 - 26.000 lei/m; 22 - 29.500 lei/m și FITINGURI
■ CARBID ■ TUBURI PVC
■ ȚEAVĂ DIN CUPRU și fitinguri din cupru.
(1420284)

S.C. "BELSIRIM" S.A.
ANGAJEAZĂ:
50 MUNCITORI
necalificați
Informații telefon: 284125; 275576.
(5550914)

SISTEME DE KNAUF prin GI MOTOR
vă oferă:
TENCUIALĂ NOBILĂ PT. EXTERIOR + GRUND
► TENCUIALĂ TEXTURATĂ (2 mm)
► COLORATĂ ÎN MASĂ
► 20 NUANȚE DE CULORI
► REZISTENȚĂ MARE LA INTEMPERII
► GARANȚIE 30 DE ANI
ȘAPĂ DE EGALIZARE AUTONIVELANTĂ(3-15 mm)+GRUND
► PE BAZĂ DE CIMENT
► CIRCULABILĂ DUPĂ 12 ORE
TENCUIALĂ DE INTERIOR FINĂ+ GRUND
► SE APLICĂ PE ZIDĂRIE ÎNTR-UN SINGUR STRAT(MAXIM 1cm )
► ASPECT FINAL DE GLET
PREȚURI PROMOȚIONALE
APLICARE SIMPLĂ LA ÎNDEMÂNA ORICUI
CALITATE GARANTATĂ DE EXPERIENȚA FIRMEI
KNAUF
INFORMAȚII LA TEL. 057 - 256 243
057 - 288 009

PREȚURI NOI LA AUTOTURISME
ADAOS ZERO!
S.C. IATSA S.A. ARAD
(FOSTA DACIA SERVICE ARADUL NOU)
▼ SINGURUL DEALER AUTORIZAT din orașul Arad de către S.C. AUTOMOBILE DACIA S.A. Pitești pentru vânzarea de autoturisme DACIA de orice tip.

Program de vânzare orele 8 - 16
▼ Autoturismele se vând și în rate pe o perioadă de 60 luni - (5 ani)
▼ GARANȚIE 36 LUNI
▼ Efectuează lucrări de reparații mecanice, tinichigerie, vopsitorie, echipament electric și electronic având personal cu experiență în domeniu.
Se acordă garanție pentru lucrările efectuate utilizând piese și materiale cu certificate de calitate
▼ Efectuează revizii tehnice în perioada de garanție și postgaranție, fiind autorizată de către S.C. Automobile Dacia S.A. Pitești
▼ Execută Inspecții Tehnice Periodice (ITP) între orele 8 - 18
▼ Vinde piese schimb cu și fără montaj prin magazinul propriu pentru autoturismele DACIA, DAEWOO și OLTCIT
▼ Vinde orice autoturism din gama DAEWOO, inclusiv în rate și leasing.
INFORMAȚII LA TELEFON: 287366 sau 950
NU UITAȚI: înainte de a vă decide în cumpărarea unui autoturism vizitați I.A.T.S.A. Aradul Nou și veți avea surpriza unor prețuri de excepție!!!
(1515676)

BANCA ROMÂNĂ PENTRU DEZVOLTARE
GROUPE SOCIÉTÉ GÉNÉRALE
Sucursala Județeană ARAD
Bd. Revoluției nr. 5-7
Telefon 253280

GRATUIT

# ADEVĂRUL

COTIDIAN INDEPENDENT ARAD

Anul XII, nr. 3092

Miercuri, 30 august 2000 ● 16 pagini ● 2500 lei ● e-mail: adevarul@arad.ro

WEST BANK
ARAD, B-dul Revoluției nr. 88
TELEFON: 284.888; FAX: 285.202
Dobânzi depozite persoane fizice
(suma minimă 500,0 mil. leI)
1 lună - 35%
2 luni - 36%
3 luni - 37%

BRAT
Publicație auditată în semestrul II 1999
Tiraj mediu zilnic vândut: 34.958

## AVERTISMENT

Un mare scandal național l-a produs un manual alternativ de istorie a României. Manualul cu pricina și-a propus cică să demitizeze istoria, să nu ne mai vedem noi, românii, doar frumoși și viteji nevoie mare, ci să ne arătăm și defectele și beteșugurile cu care am defilat prin istorie. Un demers aproape normal, pentru că bine este să ne cunoaștem trecutul adevărat, și nu prea cosmetizat, pentru a ne judeca corect ce am fost și, prin acea prismă, și ceea ce suntem și ce putem fi. Altfel spus, să coborâm eroii noștri din istorie și din legende cu picioarele pe solul patriei, să-i vedem mai cu obiectivitate pe înaintașii noștri și astfel ne vom putea vedea pe noi înșine mai în adevăr. Să lăsăm, așadar, poveștile istoriei, să-i demitizăm pe eroi și să-i transformăm în oameni obișnuiți.

Este un mod de a privi lucrurile și nimeni nu poate interzice cuiva să gândească într-un anume fel. Când însă acest mod de a gândi se înscrie într-un demers educativ pe scară națională, lucrurile devin serioase. De ce? Pentru că un astfel de demers nu face decât să se muleze pe un mod de gândire care prinde tot mai mult în rândul generației tinere.

Demitizarea și vulgarizarea a tot și a toate sunt fenomene ce capătă o tot mai mare amploare în rândul tineretului. Spuneam că despre Mihai Viteazul în manualul amintit nu se zice mai nimic. Cine e Mihai Viteazul? Iacă, acolo, un oarecare domnitor care e tratat în cuvinte mai puține decât foarte importanta persoană Andreea Esca. Și, dacă autori maturi și serioși (chipurile!) de manuale demitizează istoria, de ce n-ar demitiza tinerii noștri cu fantezie și întreprinzători tot ce întâlnesc în cale? Și astfel, auzi în cântecele actualei generații că Făt Frumos e **„cu pieptul păros, călare pe un cal răpciugos”**. Poveștile care au încântat atâtea generații se transformă dintr-un condei, analfabet și teribilist, în subproducții așa-zis muzicale și demitizarea e gata.

**I. IERCAN**

(Continuare în pagina a 5-a)

## NINI SĂPUNARU e categoric:

# ARADUL NU VA PIERDE DIRECȚIA REGIONALA A VAMILOR

Despre complexul Timișoara pe care îl au arădenii se știe demult și el s-a manifestat în diverse forme, evident plecând de la realități care au și generat, de fapt, acest complex. Nu facem acum o istorie a tuturor întâmplărilor pe care le știu bine arădenii. Un lucru e clar: cei care au condus destinele Aradului au și ei partea lor de vină, dincolo de niște realități obiective care au dus la marginalizarea Aradului. Le promitem autorităților arădene că, și de acum înainte, vom fi cu ochii în patru și vom amenda orice pierdere pe care o va avea Aradul din cauza lor.

Ultima știre panicardă referitoare la capitolul „ce mai pierde Aradul în favoarea Timișoarei“, se referă la transferarea Direcției Regionale a Vămilor din Arad la Timișoara (sau Oradea, într-o altă variantă). Zvonul a fost alimentat și de schimbarea de la conducerea Direcției Regionale a d-lui Ștefan Rabotka. Ca să știm exact cum stau lucrurile, l-am întrebat pe cel mai îndreptățit să ne spună realitatea situației: dl. Nini Săpunaru, directorul Direcției Generale a Vămilor din România.

**– D-le director general, care este situația Direcției Regionale a Vămilor Arad? Unii spun că se mută la Timișoara, alții spun că se mută la Oradea.**

– Nu se mută nicăieri.

**I. IERCAN**

(Continuare în pagina a 6-a)

s.c. CENTROSOJA s.r.l. ARAD
CENTROSOJA
Str. Poetului 105-107
Tel. 270.408; 250.528
Vinde sămânță de grâu de cea mai bună calitate

**De vineri, 1 septembrie, în Arad**

## ABONAMENTE LA JUMĂTATE DE PREȚ PENTRU ELEVII CARE CĂLĂTORESC CU TRAMVAIUL SAU AUTOBUZUL

pag. 3

## HANDBAL

## ARBITRAJUL ARĂDEAN SCOATE CAPUL ÎN LUME!

pag. 10

Citiți în pag. 7

## ȘIȘTAROVĂȚ - SATUL CARE SE ÎNCĂPĂȚÂNEAZĂ SĂ NU MOARĂ

Foto: V. MUSCA

Foto: V. MUSCA

*Iarna nu-i ca vara. Așa că...*

ABONEAZĂ-TE LA ADEVĂRUL

■ Pentru luna septembrie, prețul abonamentului este de numai 32.300 lei ■ Se pot face abonamente și pe trei luni, șase luni și un an ■ Abonații pot câștiga lunar 10 premii de fidelitate în valoare de o jumătate de milion de lei fiecare.

PENTRU ABONAȚI, ZIARUL COSTĂ DOAR 1300 LEI

IMPORTANT

În municipiul Arad, abonamente la ziarul nostru se pot face până joi, 31 august a.c., ora 9,00.

MOBIL VENEZIA
■ MOBILIER MODERN LA COMANDĂ
■ AMENAJĂRI SPAȚII COMERCIALE
■ MATERIALE IMPORT
■ CALITATE SUPERIOARĂ
STR. VIȘINULUI NR. 74
TEL: 057/224885
092/777361

International House
Centrul de limbi moderne
Înscrieri: 04-08 sept 2000, orele 14-20
Data începerii cursurilor 11 sept 2000
Engleza
Germana
Spaniola
profesori calificați din SUA, Spania și Romania
Arad
G. Cosbuc 1
tel/fax.: 057 257223
La cerere, organizăm cursuri speciale pentru firme

TRICOUL ROȘU
& TRAFT

ALGLASS
TÂMPLARIE DIN ALUMINIU SI P.V.C.
USI ● FERESTRE ● BALCOANE ● ROLETE ● PERETE CORTINA ● USI GLISANTE ● BALUSTRADE
Str. Roșiori nr. 26; Tel./Fax: 289053
Piața Spitalului Bl. 1D; Tel/Fax: 253868

# CALENDAR

▼ Astăzi, Soarele răsare la ora 6 și 34 de minute și apune la ora 20 și 35 de minute.

▼ Au trecut 240 de zile din acest an. Au mai rămas 126 de zile până în 2001. ▼ **Praznicul zilei: Biserica ortodoxă**: Sf. Ierarhi: Alexandru, Ioan și Pavel cel Nou, Patriarhul Constantinopolului; **Biserica romano-catolică**: Felix; **Biserica greco-catolică**: Sf. Alexandru, Ioan și Pavel cel Nou, patriarhii Constantinopolului.

# A venit BARZA!

**La Arad**: Levițchi Bianca Larisa, Darie Rafael Marian, Tarce Cristian Marian, Adobroaiei Dorina Denisa, Cherelușan Romeo, Goldea Raul Lucian, Bătrânu Alex Cătălin, Pocsoară Anda Marina, Horga Florina, Pintiliuc Ionel Alexandru, Munteanu Lolița, Purcelaș Andrei Constantin, Coman Ioneta, Dorot Anișoara Casiana, Cadar Karina.

# METEO

**Vremea va fi predominant frumoasă. Cerul va fi variabil și doar izolat, îndeosebi la deal și munte, se vor semnala averse de ploaie și descărcări electrice. Vântul va sufla slab la moderat, din sector vestic.**

**Temperaturi maxime: 24 la 28°C. Temperaturi minime: 12 la 16°C.**

**Meteorolog de serviciu, CARMEN ȘARGA**

# HOROSCOP

**Miercuri, 30 august**

**BERBECUL (21.03-20.04)**. Pentru a vă atinge obiectivele fixate este nevoie să vă mobilizați toate forțele. Din păcate nu prea sunteți sprijiniți în demersurile pe care le faceți.

**TAURUL (21.04-20.05)**. Partenerul dvs. trece printr-o perioadă mai grea și are nevoie de susținere morală.

**GEMENII (21.05-20.06)**. Nu promiteți nimănui nimic căci nu veți fi în stare să vă țineți de cuvânt indiferent despre ce ar fi vorba și din cauza aceasta imaginea dvs. va avea de suferit.

**RACUL (21.06-22.07)**. Ofertele care vi se fac par la prima vedere foarte atrăgătoare, dar analizându-le în detaliu, veți concluziona că ar fi mai înțelept din partea dvs. să le refuzați politicos.

**LEUL (23.07-22.08)**. Este momentul să dezvăluiți anumite enigme ale vieții dvs. unei persoane apropiate și să înlăturați orice suspiciuni și neclarități.

**FECIOARA (23.08-22.09)**. În plan personal reușiți tot ce vă propuneți, dar situațiile de stres nu vor lipsi nici azi.

**BALANȚA (23.09-22.10)**. Comunicați bine cu nativii din Fecioară, în schimb țineți cât mai departe de Scorpioni, pentru că lucrurile vor evolua mai greu decât vă imaginați.

**SCORPIONUL (23.10-21.11)**. Dacă partenerul dvs. este un Capricorn, lucrurile vor evolua foarte bine azi din toate punctele de vedere.

**SĂGETĂTORUL (22.11-21.12)**. Mulțumită banilor care vin dintr-o afacere pe care ați considerat-o fără mare viitor, puteți achiziționa toate lucrurile de care aveți nevoie.

**CAPRICORNUL (22.12-19.01)**. Cei singuri se pare că nu simt nevoia să-și găsească pe cineva, preferând o prietenie platonică, în locul unei relații în toată puterea cuvântului.

**VĂRSĂTORUL (20.01-19.02)**. Nu abuzați de răbdarea celor din jur. Azi s-ar putea să nu vă considere foarte simpatic.

**PEȘTII (20.02-20.03)**. Este o perioadă dificilă pentru dvs. iar dacă nu sunteți atent la unele chestiuni, lucrurile vă pot scăpa de sub control.


# MOCHETA

**Arad, Piața Gării**
**Telefon 235221**
**Vinde și montează mochetă la prețuri cu o reducere de 10-20%**


# ÎNSCRIERI LA UNIVERSITATEA „AUREL VLAICU"

**Vineri, 1 septembrie a.c., încep înscrierile la Facultățile de Inginerie și Științe Economice din cadrul Universității de Stat „Aurel Vlaicu". Acestea vor dura până în 9 septembrie, dată limită și pentru Facultatea de Teologie, unde perioada de înscriere va fi mai scurtă începând din data din 4 septembrie. Admiterea se organizează pe baza rezultatelor obținute la examenul de bacalaureat.**

**La Colegiul Universitar Pedagogic, înscrierile au început deja, acestea derulându-se tot până la 9 septembrie.**

# CINEMATOGRAFE

**Dacia**: Gladiatorul (SUA); 9,30; 13,00; 16,00; 19,00

**Mureșul**: Misiune pe Marte (SUA) 10,00; 12,00; 14,00; 16,30; 19,00

**Arta**: Parfum de cedru (SUA) 16,00; 19,00

**Sala Mică**: Regii deșertului (SUA) 15,30; 18,00

**Grădina de vară Arta**: Gladiatorul (SUA) 21,30

**Progresul**: Frumoasa Venețiană (SUA) 17,00; N-am uitat ce-ai făcut astă-vară (SUA) 19,00

# PE ȘOSELE

În cursul zilei de luni au fost controlate și testate radar un număr de 2.377 autovehicule, au fost reținute patru certificate de înmatriculare pentru defecțiuni tehnice și au fost aplicate 134 de amenzi în valoare de 9.090.000 lei. S-au ridicat în vederea suspendării cinci permise de conducere, din care două pentru conducere sub influența băuturilor alcoolice. Au condus sub influența alcoolului **Bora Dorin**, din Frumușeni, cu auto AR-02-CUZ și **Bejinaru Dumitru**, din Zăbrani, cu auto 2-AR-3971.

# „ADEVĂRUL" VĂ ASCULTĂ

***La telefonul dimineții, 280944, între orele 9,00-12,00***

■ **Mai mulți pensionari** ni s-au adresat în legătură cu abonamentele gratuite la transportul în comun, oferite vârstnicilor peste 70 de ani: „Am solicitat aceste abonamente la casieria din Piața Avram Iancu, dar ni s-a spus că nu au taloane și să revenim altădată. Am dori să știm când se vor primi acele taloane, ca să nu mai batem drumurile degeaba." Pentru a lămuri situația, am luat legătura cu dna Mariana Birău, din cadrul Companiei de Transport Public Arad, care ne-a spus următoarele: „Ne cerem scuze pentru cele întâmplate, dar nu ne-am așteptat la o cerere atât de mare. Ieri am comandat la tipografie alte taloane și sperăm ca azi să fie gata și să nu mai existe probleme."

**Redactor de serviciu S. A.**

***La telefonul după-amiezii, 280003, între orele 15,00 - 18,00***

■ **Doamna Matilda Erdely, bl. Flacăra, Sânicolaul Mic**, dorește să afle care este prețul unui $m^3$ apă caldă și dacă pe chitanțele plătite pentru apa caldă trebuie să apară acest preț. Regia de Termoficare ne-a informat că prețul/$m^3$ de apă caldă pe luna august nu a fost încă stabilit, iar cel de pe luna iulie a fost de 14.930,78 lei/$m^3$. Prețul la apă caldă este stabilit în funcție de prețul la apă rece, canalizare și energie termică, dar și în funcție de totalul consumat. Prețul se modifică periodic, în luna iulie funcționând trei tarife. Furnizorului nu-i revine obligația de a afișa prețul/metru cub.

■ **Doamna M.D.** întreabă dacă este legal să se elibereze bonuri de masă pentru ziua de sâmbătă. O altă întrebare se referă la bonurile de masă pentru zilele în care persoana angajată a fost în concediu.

Problema bonurilor de masă este reglementată de legea 142/1998. Articolul 6 precizează că salariatul poate beneficia de un număr de bonuri cel mult egal cu numărul zilelor lucrătoare, deci nu și pentru perioadele în care se află în concediu. Dacă angajatul este solicitat într-o zi de sâmbătă, este legal ca el să beneficieze de bonurile de masă aferente acelei zile.

**Redactor de serviciu F. G.**

# UTILITARE

**PIEȚE, TÂRGURI.** Astăzi este zi de piață la Păncota, Beliu, Buteni, Șiclău, Macea, Vânători, Pecica, Șiria. Tot astăzi se desfășoară târguri săptămânale la Beliu și Buteni. Mâine, joi, este zi de târg săptămânal la Curtici, Nădlac, Sebiș, Cermei, Săvârșin, Secusigiu, Zerind.

**FARMACIA DE SERVICIU.** Farmaciile „**Sinapis**", B-dul Revoluției, nr. 88, lângă Noul Stil, telefon 282369, „**Noua Farmacie**", str. Andrei Șaguna, nr. 15, telefon 948 sunt de serviciu cu program non-stop.

**URGENȚE STOMATOLOGICE.** Cabinetul din str. Crișan (în spate la Gionelli), program non-stop. Telefon: 253794. Cabinetul din B-dul Revoluției nr. 62, ap. 17, între orele 9,00-19,00. Telefon: 256665.

**ÎNTRERUPERI DE CURENT**: În municipiu - **Miercuri**: Str. Zimbrului, Bl. A, B, C, Nefamiliști, Nicolaus Lenau, Pandurilor (p). Posada, Movilei (p), Piersicilor, Ficusului, Trifoiului, Mușcatei, Sunătoarei, Nalbei, Cocorilor nr. 39-77, 12-74, Cucului, Vrabiei, Bucegi, Bd. Antonescu, Bl. 2-4, M5, M6, M7, M8, M9, M10, M11, M12, M13, M14, M15, Pct. Termic 14, Bd. Revoluției între nr. 42-46, Mircea Stănescu. **Joi**: Str. Frunzei, Coasei, Ioan Fătu (p), Bl. 1, Bl. 2, Pct. Termic, Cantina Azoma, Grădinița pp 23, Tulnic, Pescăruș, Emil Monția, Clopotului (p), Bd. Revoluției, în zona intersecției cu Bd. Brătianu și Brătianu nr. pare, Bd. Brătianu Bl. 2-4, 3, 8, 8-10, 10, 10A, 9-11, 12-16, Davila, Russo și Bd. Brătianu, Milea (p).

# „CALEA MÂNTUIRII"

Am primit la redacție nr. 18 al săptămânalului „Calea Mântuirii", editat de Facultatea de Teologie Ortodoxă Arad. Din sumar: „Rolul postului în lupta duhovnicească", semnat de Adina Todea; „Biserica - spațiul revărsării sacrului", semnat Caius Cuțaru.


**Echipa de serviciu**

***MIRCEA CONTRAȘ*** *- secretar de redacție.*
***Bianca Felea, Adela Homorâceanu, Dina Rujan, Ramona Vidulescu*** *- tehnoredactare computerizată.*
***Lucian Baltă, Anca Bugariu, Diana Duțu, Doina Jurcă*** *- corectură.*


# MUSTĂRIE LA GHIOROC

**Venind în întâmpinarea clienților, dl. Nelu Bulzan va deschide în curând la Cabana Las Vegas din Ghioroc o mustărie tradițională. Aici, alături de bucatele tradiționale românești, muzică lăutărească și antrenul obișnuit, clienții vor putea degusta must proaspăt și vinuri alese.**

Foto: St. MATYAS


**ADEVĂRUL**
**COTIDIAN INDEPENDENT ARAD**

**Editor: S.C. ADEVĂRUL S.R.L. Arad**

COD FISCAL R 1681938 ● COD SICOMEX 19.604 ● CERTIFICAT J 02/1886 / 31 X 1991 ● COD SIRUES 020956601 ● ISSN 1220 - 7489

**Redacția și administrația:** 2900 Arad, Bd. Revoluției nr. 81. Telefoane: SECRETARIAT - 281802, fax 280655, 280625; ADMINISTRAȚIE - CONTABILITATE - 281797; MICA PUBLICITATE - 210775; MAREA PUBLICITATE - 280904; CLUBUL PRESEI - 280989.

**Consiliul de administrație:** președinte - **DOREL ZĂVOIANU**, telefon 281802, 280625; vicepreședinte - **MIRCEA DORGOȘAN**, telefon 210776; membri: **DOREL BARBU**, telefon 281797; **NICU COJOCARU**, telefon 280904; **MIRCEA CONTRAȘ**, telefon 280854.

**Colegiul de redacție:** MIRCEA CONTRAȘ (redactor-șef); **MARCEL CANCIU** (șef secție foto), telefon **281701**; **ALEXANDRU CHEBELEU** (șef secție sport), telefon **281701**; **NICU COJOCARU** (șef secție publicitate) telefon/fax: **280904**; **GABRIELA GROZA** (secretar general de redacție), telefon **280854**; **VASILE FILIP** (șef secție cultură-învățământ), telefon **281855**; **280003**; **SORIN GHILEA** (șef secție tineret) telefon **281855**, **280003**; **IOAN IERCAN** (șef secție politică), telefon **280943**; **DORU SAVA** (șef secție social-economic), telefon **281738**; **ȘTEFAN TABUIA** (șef secție actualități), telefon **281855**; **280003**; **DOREL ZĂVOIANU** (președinte al Consiliului de administrație), telefon **281802, 280625.**

Tiparul executat la S.C. MEDIAGRAF S.A. ARAD, str. Feleacului F.N., telefon 250902, fax 250920

„Adevărul" poate fi citit și pe Internet la adresa http://adevarul.arad.ro


# CURSUL VALUTAR*

**- VALORI ÎNREGISTRATE IERI, 29 AUGUST 2000**

| Denumirea valutei | BNR | BCR | | BRD | | Banca Transilvania | | Banca Agricolă | | Bursa neagră | |
|---|---|---|---|---|---|---|---|---|---|---|---|
| | | C | V | C | V | C | V | C | V | C | V |
| Dolar | 22857 | 22780 | 22950 | 22650 | 23000 | 22450 | 22915 | 22700 | 23000 | 22600 | 22800 |
| Marca germană | 10524 | 10281 | 10675 | 10369 | 10637 | 10200 | 10550 | 10300 | 10575 | 10300 | 10450 |

## De vineri, 1 septembrie, în Arad

# Abonamente la jumătate de preț pentru elevii care călătoresc cu tramvaiul sau autobuzul

Începând cu anul școlar 2000-2001, în învățământul preuniversitar, elevii vor beneficia de facilități privind costul abonamentelor la transportul în comun. Abonamentele vor fi subvenționate din bugetul local în procent de 50% din valoarea acestora, cu condiția ca elevul să parcurgă cu mijlocul de transport în comun cel puțin două stații de acasă la instituția de învățământ. Compensarea este valabilă doar în municipiul Arad și dacă elevul solicită abonament pe o linie sau maxim două.

Pentru a beneficia de reducerea cu 50% a prețului la abonamentele pe transportul în comun, începând cu 1 septembrie, elevii din învățământul preuniversitar trebuie să se adreseze serviciului contabilitate al școlii unde învață.

**S. GHILEA**

## La Ineu SE RENOVEAZĂ ȘCOLILE ȘI GRĂDINIȚELE

La Ineu, de aproximativ o lună, a început renovarea și igienizarea școlilor și grădinițelor. Lucru care nu s-a mai făcut de ani de zile. De asemenea, instituțiilor de învățământ din oraș li se se adaugă și cele din cartierul Traian și din satul Mocrea. Florica Gănescu, viceprimarul orașului, spune: „Cu concursul d-lui primar Meheleanu, am cumpărat soluții dezinfectante pentru toate școlile. Astfel, la 1 septembrie, clădirile școlilor și grădinițelor vor asigura toate condițiile pentru buna desfășurare a cursurilor."

**A. B.**

## COMERȚ ILICIT

În Piața Fortuna din municipiul Arad, au fost depistate **Varga Monica**, de 24 de ani, **Crișan Florentina**, de 18 ani, **Albiș Dorina**, de 42 de ani, toate din Arad și **Rezmiveș Doina**, de 29 de ani, din județul Maramureș, care comercializau produse nemarcate. Au fost sancționate contravențional cu câte 100.000 lei amendă.

# INCENDII

● În data de 28 august 2000, orele 12,40, Secția de pompieri militari Sebiș a intervenit cu o autospecială de intervenție pentru stingerea unui incendiu în pădurea de foioase aparținând de Ocolul Silvic Sebiș, unde s-a anunțat că arde vegetația uscată și liziera pădurii.

Au ars aproximativ trei hectare de vegetație uscată și subarboret, valoarea bunurilor salvate fiind de aproximativ un miliard de lei. Incendiul a fost provocat de o țigară aprinsă, aruncată în apropierea vegetației uscate din pădure.

● În aceeași zi, la ora 16,10, Secția de pompieri militari Ineu s-a depalsat cu o autospecială de intervenție în orașul Ineu, pe str. Mihai Eminescu, la nr. 36, unde s-a anunțat că arde casa particulară proprietatea lui Nagy George.

Au ars aproximativ 6 mp dintr-un șopron din lemn; 10 mp dintr-un padoc de porci și 300 kg paie, valoarea bunurilor distruse fiind de aproximativ 3.000.000 de lei.

Incendiul s-a podus datorită nerespectării distanței minime de amplasare a sistemelor de încălzit cu foc deschis față de materiale combustibile.

● Tot luni, ora 17,47, detașamentul de pompieri militari Arad s-a deplasat cu două autospeciale de intervenție în apropierea comunei Păuliș, unde s-a anunțat că arde vegetația uscată de pe un teren proprietatea Primăriei comunei Păuliș.

Au ars vegetația uscată și arbuști pe o suprafață de aproximativ 2500 mp, valoarea bunurilor distruse fiind de aproximativ două milioane de lei.

Incendiul a fost produs de o țigară aprinsă, aruncată în apropierea vegetației uscate.

● Cam la aceeași oră (17,45), Garda 2 de intervenție stingere Gurahonț a intervenit cu o autospecială de intervenție în satul Șoimuș, comuna Brazi, unde s-a anunțat că arde fânețea proprietatea lui Lucz Florea.

Au ars aproximativ două hectare fânețe și aproximativ 3000 kg fân, valoarea bunurilor distruse fiind de aproximativ 5.000.000 lei.

Incendiul a fost provocat de persoane necunoscute, care au dat foc vegetației uscate din apropeirea fâneței, a mai precizat dl. cpt. Lucian Câmpean, purtătorul de cuvânt al pompierilor militari arădeni.

**N. OPREAN**

## Elevii sunt în pericol

# ȘCOLILE POT LUA FOC ÎN ORICE MOMENT

### ● Și e vorba de școli importante

Premergător începerii anului școlar, Grupul de pompieri „Vasile Goldiș" al județului Arad a executat în perioada lunii august o acțiune de control privind modul respectării măsurilor specifice de protecție împotriva incendiilor.

În această acțiune au fost controlate 21 de școli generale, trei licee și trei Grupuri școlare din municipiul și județul Arad.

În urma constatărilor rezultate, s-a ajuns la concluzia că majoritatea instituțiilor de învățământ verificate nu asigură condițiile necesare de protecție împotriva incendiilor, fapt pentru care siguranța elevilor în cazul producerii unor incendii pe timpul desfășurării orelor de învățământ este pusă sub semnul întrebării.

Cele mai semnificative nereguli constatate sunt următoarele:

▼ nu sunt asigurate dotările corespunzătoare cu materiale, accesorii și mijloace inițiale de stingere, iar în unele cazuri acestea lipsesc cu desăvârșire la: Grupul școlar economic Arad; Liceul pedagogic „Dimitrie Țichindeal"; Liceul teoretic „Moise Nicoară"; Liceul „Elena Ghiba Birta"; Grupul școlar Săvârșin; Grupul școlar „Ioan Buteanu" din Gurahonț și școlile generale din localitățile Bârsa, Chisindia, Păiușeni, Hodiș, Mocrea, Moroda etc. nu sunt verificate de către persoane autorizate, fapt pentru care acestea se exploatează cu improvizații la: Liceul pedagogic „Dimitrie Țichindeal" Arad, Grupul școlar economic Arad, Grupul școlar „Ioan Buteanu" Gurahonț, școlile generale din localitățile: Bocsig, Șepreuș, Craiva, Chisindia, Dulcele, Păiușeni etc.;

▼ Nu sunt verificate instalațiile de încălzire locală, ce urmează să fie utilizate odată cu începerea sezonului rece la școlile generale din localitățile: Craiva, Răpsig, Șepreuș, Mărăuși, Hodiș etc.;

▼ Stingătoarele existente nu sunt întreținute și verificate periodic, în vederea asigurării funcționalității acestora în caz de incendiu la: Liceul pedagogic „Dimitrie Țichindeal" Arad, Grupul școlar economic Arad și școlile generale din localitățile: Bonțești, Mustești, Pescari, Zimbru, Craiva etc.;

▼ Pentru nici una din instituțiile de învățământ verificate nu s-au întocmit „Planurile de intervenție" în caz de incendiu, iar în majoritatea cazurilor nu sunt actualizate dosarele cu organizarea apărării împotriva incendiilor, conform legislației în vigoare.

„Pe timpul executării acestor controale, factorii de conducere din cadrul acestor instituții au fost avertizați privind importanța asigurării protecției la foc a construcțiilor înainte de începerea noului an școlar" - a ținut să precizeze purtătorul de cuvânt al Grupului de pompieri „Vasile Goldiș" al județului Arad.

**N. OPREAN**

## AGENȚIA CEC DIN FELNAC SE DESFIINȚEAZĂ

Deschisă în urmă cu doi ani, Agenția CEC din localitatea Felnac se desființează cu începere de la data de 31 august a.c.

Nu s-a prea înghesuit lumea să apeleze la sucursala din localitete... Așa după cum se arată în solicitarea CEC Arad adresată Agenției de șomaj, unicului angajat restructurat de la Felnac, i se caută un loc de muncă.

Dl. Iancu Gheorghe, director ocupare și formare profesională în cadrul Agenției de șomaj ne-a declarat că persoana disponibilizată va fi trecută pe lista celor în căutarea unui loc de muncă. În momentul în care acesta este interesată și mai ales i se va găsi o slujbă pe măsura pregătirii (absolventă de liceu economic), femeia va fi anunțată.

**N.O.**

## Datorită lipsei resurselor financiare

# RISCUL INUNDAȚIILOR - MEREU ACTUAL

### Ședința Comisiei Administrative

În cadrul ședinței Comisiei Administrative desfășurate ieri sub conducerea prefectului Aradului - **Ovidiu Nilă** - a fost luată în discuție eficiența măsurilor luate de Compania Națională „Apele Române" (sistem Crișul Alb) pentru refacerea obiectivelor afectate de inundații precum și măsurile care se impun pentru viitor.

Din credite externe urmează să fie amenajat Crișul Alb pe sectorul Brad-Vărșand frontieră (județul Arad) și județul Hunedoara, valoarea estimată a lucrărilor fiind de 470.000 mil. lei. De asemenea, tot din credite externe urmează să fie regularizate văile Hălmăgel și Hălmagiu, unde costurile se ridică la aproximativ 2,9 miliarde lei.

Restul lucrărilor ar trebui efectuate din surse proprii, dar, din păcate, nu sunt bani. Așa după cum afirma dl. **Viorel Lațiu** - director la Sistem Crișul Alb (Chișineu Criș), Compania Națională „Apele Române", în planul tehnic de lucrări sunt propuse investiții de circa șapte miliarde de lei, iar veniturile potențiale din Bazinul Crișului sunt de sub un miliard de lei.

Dl. Lațiu a sublinat că este greu de înțeles cum până la momentul de față nu s-au alocat fonduri pentru rezolvarea punctelor critice, care pe lângă neîntreținerea actualelor lucrări expun o serie de localități la riscuri enorme în cazul unor inundații.

S-a subliniat, de asemenea, că la nivelul unităților de gospodărire a apelor ar trebui să existe un stoc minim de materiale pentru intervenții, materiale care la ora actuală nu există, ele fiind consumate la inundațiile din martie. Înlocuirea lor nu a fost posibilă datorită lipsei resurselor financiare.

**DANA LASC**

# PE SCURT

■ **Distrugere prin incendiere. Stănici Marinescu,** de 26 ani, din Curtici este cercetat de Poliție. În data de 25.08.a.c. acesta a distrus prin incendiere 1.100 kg fân, proprietatea vecinului său, Covaci Iosif.

■ **Eveniment rutier.** Luni, în jurul orelor 8,30, pe raza comunei Zăbrani, **Marinovici Octavian**, de 26 ani, din aceeași localitate, în timp ce conducea auto AR-05-BXH, într-o curbă s-a răsturnat. Au fost accidentați ușor Iovi Ioan, de 54 ani, din Chesinț și Vidrean Mihai, de 55 ani, din Zăbrani, pasageri în autoturism.

■ **Consum de alcool. Novac Mihaiu**, de 36 ani, din Pâncota, a fost depistat conducând pe drumurile publice un autoturism neînmatriculat, fără a poseda permis de conducere și sub influența alcoolului.

■ **Fără permis. Șerban Traian**, de 52 ani, din Arad, a fost depistat conducând o motoretă, fără a poseda permis de conducere.

■ **Tractor neînmatriculat. Cociuban Milan**, de 51 ani, din Curtici, a fost depistat conducând un tractor neînmatriculat. Este cercetat în stare de libertate.

■ **La închisoare.** A fost identificat și încarcerat **Corbei Teofil-Adrian,** de 20 ani, din Șicula. Acesta are mandat de executare a închisorii contravenționale de 15 zile.


BTR BANCA TURCO ROMÂNĂ - SUCURSALA ARAD

**Arad 2900, Piața A. Iancu nr. 13, România**

**Dobânzi pentru depozite la termen**

| Valută | 1 lună | 3 luni | 6 luni | 9 luni | 12 luni | Suma minimă | |
|---|---|---|---|---|---|---|---|
| | | | | | | Persoane juridice | Persoane fizice |
| ROL | 34 | 35 | 34 | 33 | 33 | 25.000.000 | 5.000.000 |
| USD | 6,25 | 6,50 | 6,75 | - | 7,10 | 3.000 USD | 500 USD |
| DEM și EURO | 4,0 | 4,20 | 4,50 | - | 4,70 | *3.000 USD | *500 USD |

**Avantaje:**

● Dobânzile sunt fixe pe toată perioada depozitului

● Comisioanele pentru deschiderea și retragerea unui depozit la termenul stabilit: 0%

**Certificate de Depozit la Purtător cu Parolă**

| | LEI | USD | DEM |
|---|---|---|---|
| 1 lună | 34 | 6,75 | 4,5 |
| 3 luni | 35 | 7,00 | 4,7 |
| 6 luni | 34 | 7,25 | 5,0 |
| 9 luni | 33 | 7,50 | 5,2 |
| 12 luni | 33 | 7,80 | 5,5 |

**Avantaje:**

● Comisioane pentru cumpărare și răscumpărare: 0%

● La răscumpărare înainte de termen se primește 60% din dobândă, în funcție de perioada de deținere

● Valoarea certificatului poate fi aleasă de către dvs.

● Puteți alege termene fixe sau orice alt termen

● Pot fi cumpărate fără a avea cont în bancă

**Pentru informații suplimentare, sunați la 214.422; 254.844.**

# TRAFICUL PRIN VAMA NĂDLAC SE DESFĂȘOARĂ PE UN SINGUR SENS

Pe Drumul European 68 care duce spre vama Nădlac se circulă în continuare pe un singur sens pe o distanță de aproape cinci kilometri, din cauza autotrenurilor care așteaptă să ajungă la punctul de control, transmite corespondentul MEDIAFAX.

Potrivit unui ordin al Direcției Generale a Vămilor, începînd de sîmbătă, vameșii trebuie să controleze amănunțit toate mașinile, motiv pentru care șoferii care trec frontiera pe la Nădlac au de așteptat chiar și două zile.

Coloana de mașini s-a înjumătățit în noptea de luni spre marți, însă, ieri, prin vamă se trecea foarte greu. Pentru că vameșii din Ungaria au început să lucreze în același ritm ca și vameșii români, de marți dimineață s-a creat blocaj între cele două vămi. Din acest motiv, între cele două puncte de control, autotrenurile au fost dirijate pe trei rînduri, însă se avansează foarte greu.

Drumul European E68 a fost blocat, luni, timp de patru ore, în apropiere de vama Nădlac, de șoferi de autotrenuri, care au protestat față de timpul de așteptare din vamă. Conducerea Vămii Nădlac a declarat că situația va intra în normal pînă miercuri.

## Ședința Consiliului Local Municipal

# PIAȚA SPITALULUI SE VA NUMI PIAȚA... IERUSALIM

Ieri, de ziua primarului Dorel Popa (La mulți ani și din partea noastră!) consilierii locali au fost deosebit de rapizi trecând peste cele 12 puncte de pe ordinea de zi în doar două ore.

Ca importanță, s-a detașat hotărârea de a propune Consiliului Județean să hotărască schimbarea denumirii Pieței Spitalului în Piața Ierusalim, în virtutea bunelor relații pe care Aradul le are cu Israelul. Consilierul PRM Adrian Mureșan s-a opus, propunând ca astfel să se numească zona în care se află sinagoga evreiască.

Un alt punct important adoptat a fost aprobarea organigramei Primăriei. Au fost și proteste, cum că aceasta este prea mare (Ovidiu Marian).

În final, la rubrica Diverse, au fost ridicate obiecții pentru faptul că de două zile se permite din nou circulația în două sensuri pe str. Horea.

**Ș. POPESCU**

# GARDIENII PUBLICI, ÎN ACȚIUNE

Gardienii publici l-au surprins pe **Mocuța Ioan** din Arad, în timp ce a pătruns prin efracție în Stația de Epurare a R.A.A.C. cu intenția de a sustrage părți componente ale unui transformator. A fost predat organelor de poliție.

A mai fost prins, **Roman Ionuț** din Arad care, proaspăt ieșit din închisoare, încerca să sustragă bani din poșeta unei doamne aflate în incinta unei instituții publice.

Cu ocazia unei acțiuni de curățire a domeniului public de boschetari, în zona P-ței UTA, gardienii i-au depistat sub țevile din triaj pe următorii: Covaci Dorina din **Semlac**, Crăciun Mariana din **Socodor**, Micu Liliana din **Vaslui**, Luchian Relu din **Vaslui**, Matei Ștefan din **Sibiu**, Barzuleac Vasile din **Suceava**, Covaci Samuel și Borcea Suzana din **Arad**. Au fost predați Poliției T.F.

În această săptămână, a mai fost sancționată **Fedea Maria**, pentru depozitarea gunoiului în alte locuri decât cele special amenajate.

# CETĂȚENII POT SOLICITA DESPĂGUBIRI...

Cetățenii care au dreptul, prin contract, la energie electrică, energie termică, gaze, apă caldă, dar nu beneficiază de aceste servicii sau se confruntă cu probleme de sănătate în urma folosirii lor, vor putea acționa în instanță furnizorii sau producătorii vinovați de această situație, a declarat marți, la Palatul Victoria, președintele Oficiului pentru Protecția Consumatorului (OPC), Eliade Mihăilescu.

El a arătat că, prin ordonanța privind răspunderea producătorilor pentru pagubele generate de produsele defectuoase, aprobată marți de Guvern, cetățenii vor putea solicita despăgubiri pentru pagubele respective, cu condiția să poată face dovada defectului, a pagubei și a relației de cauzalitate între defect și pagubă.

"Un om va putea da în judecată, de exemplu, compania de electricitate, dacă are dreptul să beneficieze de serviciile furnizate de aceasta, dar are problemele pentru că i s-a oprit curentul electric. Același lucru este valabil și în cazul în care un copil are probleme de sănătate pentru că nu a putut beneficia de apă caldă", a spus Mihăilescu.

El a precizat că decizia acordării unor despăgubiri pentru pagubele suferite va fi luată de instanța judecătorească.

Președintele OPC a mai afirmat că Guvernul ar putea adopta, în ședința de joi, un proiect de ordonanță privind regimul juridic al comerțului la distanță și a arătat că la Parlament se află în dezbatere un proiect de lege privind clauzele abuzive înscrise în contractul cu consumatorul.

# DECEBAL TRAIAN REMEȘ - FĂRĂ SPRIJIN POLITIC

**Biroul Permanent Central al PNL a decis, marți seara, retragerea sprijinului politic acordat ministrului Finanțelor, Decebal Traian Remeș.**

**Purtătorul de cuvînt al PNL Crin Antonescu a precizat că PNL nu îi cere premierului Mugur Isărescu să-l demită pe Remeș din funcția de ministru al Finanțelor, lăsînd la latitudinea primului-ministru o decizie în acest sens.**

**Decebal Traian Remeș nu a participat la ședința Biroului Permanent Central al PNL.**


RESTAURANTUL CLUBUL PRESEI

*Arad, B-dul Revoluției nr. 81 (lângă „Astoria")*

◆ Ambianță plăcută, reconfortantă

◆ Băuturi răcoritoare, bere la halbă și sticlă, meniuri diverse la prețuri deosebit de accesibile

◆ În sălile de 20, 30 și 100 de locuri pot fi organizate nunți, banchete, mese festive în condiții avantajoase.

Informații la telefon 280989.


# MIERCURI, 30 AUGUST 2000

### TVR 1
7,00 Telematinal
11,20 TVR Cluj-Napoca pentru alte naționalități
**12,10 Justiție militară** - rel.
13,00 Lumini ale creatorilor din umbră: Operatorii (II)
14,00 Jurnal
14,15 CiberFan. Comunicații
**(●) 14,30 Promontoriul groazei** - f. SUA, 1962
16,05 O vedetă ... populară. Invitat: Drăgan Muntean
**17,30 Orice e posibil** - s.
18,00 Impas în doi
18,30 Garantat 100%
19,00 Avanpremieră Știri
19,05 Corect
**19,15 Sunset Beach** - s.
20,00 Jurnal * Meteo
20,35 Sport
**20,45 Justiție militară** - ep. 12
21,35 Recurs la morală
**22,20 Inelul cu scorpion** - f. Australia, 1990
**23,25 Jurnalul de noapte**
0,15 Lumea dansului. Carmen - spectacol realizat pentru TV de coregraful Mats Ek

### TVR 2
**7,00 Domnișoara Andrea** - rel.
**7,50 Femeia misterioasă** - rel.
8,35 Toți, împreună
9,35 Omul și muzica
10,30 Ferma - rel.
11,30 Spațiu francofon
12,00 Desene animate
12,30 Trupa DP2
15,30 Călătorind prin țară - rel.
15,45 Călătoria spre stele - doc.
16,00 Știri
**16,05 Obsesia** - s.
**16,50 Domnișoara Andrea** - s.
**17,40 Femeia ispititoare** - s.
18,30 Telejurnal TVR 2
19,00 Știri bancare. Meteo
19,05 Imagini din țara lui Hypnos - doc.
**20,00 Serenadă pentru etajul XII** - comed. România, 1977
21,15 Mit și istorie
22,00 Călătorind prin țară. Dinozauri la castel (II)
**22,15 Insula** - dramă, Franța, p. VIII
23,00 Știri
23,05 Omul și muzica
0,00 TVM. Mesager

### PRO TV
7,00 Bună dimineața, Pro TV e al tău!
**10,00 Tânăr și neliniștit** - rel.
**10,45 Doi polițiști și jumătate** - s. rel.
**11,30 Academia de poliție** - s.
**12,15 Bobocul** - rel.
**14,30 Specialiștii** - s.
**15,15 Protectorii** - rel.
**16,05 Tânăr și neliniștit** - s.
16,50 Sens unic
17,00 Știrile Pro TV
**17,30 Lumi diferite** - s.
**18,30 Seinfeld** - s.
19,00 Știrile Pro TV
19,55 Momente de aur ale Jocurilor Olimopice
**(●) 20,00 O dădacă musculoasă** - comed. SUA, 1993
21,45 Știrile Pro TV
21,50 Chestiunea zilei pe scurt
**(●) 22,00 Lanțuri rupte** - f. SUA, 1987
0,00 Știrile Pro TV
**0,15 Doi polițiști și jumătate** - s.
**1,15 Seinfeld** - rel.
**(●) 1,45 Nemuritorul 2** - f. SUA, 1991
3,15 Știrile Pro TV

### TV ACASĂ
10,00 Știrile de Acasă - rel.
10,30 Acasă la bunica - rețete culinare, rel.
10,45 Căsuța poveștilor - rel.
**11,00 Dragoste și putere** - rel.
**12,00 90-60-90 Fotomodele** - rel.
**13,00 Războiul pasiunilor** - rel.
**14,00 Femeia vieții mele** - rel.
**15,00 Milady** - s.
**16,35 Dragoste și putere** - s.
17,00 Desene animate
17,10 Acasă la români
17,15 Acasă la bunica
**17,30 Trei femei** - s.
18,30 Știrile de Acasă
**19,05 Războiul pasiunilor** - s.
**20,00 90-60-90 Fotomodele** - s.
**21,00 Femeia vieții mele** - s.
**(●) 22,00 Lagărul morții** - acțiune, SUA, 1986
23,30 Acasă la români
0,00 Închiderea programului Acasă

### ANTENA 1
7,00 Observator
7,55 Aerobic Show
**8,00 Kelly** - s.
8,30 Desene animate
10,00 Știri
**10,10 Pasărea spin** - rel.
**11,00 Camila** - rel.
**12,00 Aventuri în Miami** - s.
13,00 Știri
**13,15 Reîntâlnirea cu Jeannie** - comed. SUA, 1991
**15,00 Air America** - s.
**16,00 Scandalul** - s.
17,00 Știri
17,15 Divertisment Vouă
**17,20 Casa de pe plajă** - ep. 32
**18,10 Pasărea spin** - s.
19,00 Observator
19,55 Divertisment Vouă
**20,00 Duelul inimilor** - f. Anglia, 1990
22,00 Marius Tucă show
23,00 Observator

### PRIMA TV
**7,00 Milagros** - rel.
8,00 Taifas
**13,00 Milagros** - s.
14,00 Motor - rel.
14,30 Exploziv - rel.
**15,00 Justiție militară - s., rel.**
15,55 Clip Art
**16,00 Salvați de clopotel** - s.
**17,00 Comisarul Rex** - s.
18,00 Focus
**19,00 Real TV**
19,30 Impact
19,50 Cronica cârcotașului
**(●) 20,00 Câmpul** - f. SUA, 1989
22,00 Mare distracție mare!
**22,50 Cronica cârcotașului** - s.
23,00 Impact - rel.
**23,30 Comisarul Rex** - s.

### TELE 7 ABC
7,00 Bună dimineața, România!
10,00 Teleshopping
10,25 Economic ABC
10,50 Gura lumii - rel.
11,00 Dan Diaconescu în direct - rel.
12,00 Măștile puterii
13,00 Ora unu a venit
13,05 Măștile puterii
13,30 Lumea misterelor
14,00 Primul pas - rel.
15,00 Teleshopping
15,30 Tinerețe fără bătrânețe
16,00 Post Meridian
17,00 Dati vina pe Corina
18,00 Clubul microbiștilor
19,00 Telejurnal
19,30 Economic ABC
19,45 Gura lumii
20,00 Dan Diaconescu în direct
21,00 Reporter Tele 7
22,30 Viața noastră cea de toate zilele
1,00 Ora unu a venit

### TV ARAD
7,00 Observator
7,55 Aerobic show
**8,00 Kelly** - s.
8,30 Știri TVA
**9,30 Pantera roz** - s.
10,00 Știri
**10,10 Pasărea spin** - s.
**11,00 Camilla** - s.
**12,00 Aventuri în Miami** - ep. 5
13,00 Știrile amiezii
**(●) 13,15 Reîntâlnire cu Jeannie** - comed. SUA, 1991
**15,00 Air America** - s.
**16,00 Scandalul** - s.
17,00 Știri
17,15 „Vouă"
17,20 Divertisment
18,00 Emisiune în lb. bulgară
18,30 Știri TVA
19,00 Observator
**20,00 Duelul inimilor** - f. Anglia
22,00 Știri TVA
În continuare program identic cu Antena 1

### TV INTERSAT
8,55 Deschiderea programului
**9,00 Fără scăpare** -rel.
10,30 Cartuna Show
11,00 Știrile Intersat
**11,30 Ți-e teamă de întuneric** - s.
**12,00 Fotografia ucigașă**- rel.
13,30 Emisiune în limba sârbă - rel.
**14,00 Provocarea naturii** - s.
**14,30 Radical Power** - s.
15,00 Mistere, farmece și miracole - doc.
**15,20 Preciosa** - el.
**16,00 Underdog show** - s.
16,30 Emisiune în limba maghiară
17,30 Obiectiv economic
17,45 Comorile lumii
**18,00 Dulce ispită** - s.
18,45 Știrile Intersat
**(▲) 19,30 Închisoarea secretelor - f.**
21,00 Mistere, farmece și miracole - doc.
**21,20 Preciosa** - s.

### HBO
**10,00 Naufragiul - aventuri, SUA, 1991**
**11,30 Dragă, am micșorat copiii!**
**12,15 Legionarul - acțiune, SUA, 1998, cu Jean-Claude Van Damme**
**14,00 Șapte ani în Tibet - dramă, SUA, 1997**
**16,15 E petrecerea mea - dramă, SUA 1996**
**18,00 Sergentul Bilko - comedie, SUA, 1996**
**19,30 Specii 2 - horror, SUA, 1998**
**21,00 După 20 de ani - dramă, SUA, 1998**
**22,30 Stargate - s.**
**23,15 Ziua judecății - acțiune, SUA, 1999**
**0,45 Creaturile - thriller, SUA, 1994**

### ATOMIC TV
7,00 Selector
10,25 Reactor - rel.
10,30 Cinematomic
11,00 Atomix
14,00 Interactiv
15,30 Proaspete și fierbinți
15,55 Reactor
16,00 Rockada - rel.
17,00 Selector
19,00 Atomix
21,55 Reactor
22,00 Atomic Café
22,30 Selector
23,00 Metropolis
0,00 Insomnia

### RADIO ARAD & RADIO CONTACT (99,1 MHZ)
**5,00-8,00 Lupta cu somnul; 8,00-10,00 Bună dimineața, Arad!; 10,00-12,00 Tovarășii mei; 12,00-14,00 Pulsul zilei; 14,00-15,00 Radio Magazin DW; 15,00-17,00 Contact FM; 17,00-19,00 Muzica pe sufletul tău; 19,00-19,30 Bună seara, Arad!; 19,30-20,00 Albumul zilei; 20,00-21,00 Chestionar Radio Arad; 21,00-22,00 Lumea voastră; 22,00-24,00 Fair play; 24,00-01,00 La ceas de blues.**

### RADIO PRO FM (92,1 MHz)
**1,00-2,00 FABRICAT ÎN ROMÂNIA; 2,00-3,00 TONOMATUL PRO FM; 0,00-5,00 MUZICĂ;** 5,00-5,30 Buletin de știri la fiecare sfert de oră; **5,30-8,00 PRO FM PÂNĂ LA UNU; 7,00-10,00 PRO FM PÂNĂ LA UNU; 10,00-13,00 PRO FM PÂNĂ LA UNU; 13,00-14,00 13-14 cu ANDREI; 14,00-17,00 PROTIM PRO FM; 17,00-19,00 ARBEMA PREMIUM MUSIC; 19,00-22,00 ASCULTĂ-ȚI MUZICA; 22,00-23,00 PRO FM EXPLORER; 23,00-1,00 RONDUL DE NOAPTE.**

### RADIO TIMIȘOARA
**7,00 Ceasurile dimineții; 8,00 Muzică populară cu dedicații; 9,00 Cânt din suflet; 10,00 De zece ori România; 11,00 Gramofon; 12,00 Miez de zi la polul vest; 13,00 Emisiune în limba germană; 14,00 Emisiune în limba maghiară; 15,00 Emisiune în limba sârbă; 16,00 Radio cocktail; 18,00 Actualitatea radio; 18,10 Piti show; 19,00 Radiojurnal; 19,15 Bilet de voie; 20,05 Autohton pop rock; 20,50 Călătorie în lumea poveștilor; 21,00 Curierul de seară. Știri: 6,00; 7,55; 9,00; 11,00; 12,50; 17,00; 20,00; 21,00; 21,55. Radiojurnal: 7,00; 16,00; 19,00.**

### RADIO SEBIȘ
**6,00 Matinal „21"**
**9,00 Alo, tu alegi!**
**10,00 Cafeaua de zece**
**12,00 Magazin „21"**
**14,00 Astăzi te sărbătorim** - muzică populară și dedicații
**15,00 Secvența „21"**
**18,00 La mulți ani!** - dedicații muzicale
**19,00 V.I.P.**
**20,00 Expresul de seară**
**22,00 Club „21"**
**0,00 92,1 Insomnii**

# Deputatul Calimente i-ar prefera pe liberali

**Referitor la deputatul Mihăiță Calimente, președinte al PPDR Arad, au apărut diverse zvonuri: ba că va trece la liberali, ba că va merge la PD, ba că va rămâne pe poziții. Vrând să aflăm spre ce „barcă" ar înclina d-l deputat, l-am contactat telefonic ieri, domnia-sa aflându-se la București. Iată ce ne-a declarat:**

„Am avut o ședință la București și am stabilit că, dacă PNL va fi de acord cu condițiile noastre minimale, vom putea trece la negocieri concrete. În fapt, PPDR dorește să obțină minimum 3-4 locuri unu pe listele de parlamentari și 3-4 „la bătaie", adică în județele în care au șanse reale și cei de pe locurile considerate neeligibile, ținând cont de forța organizațiilor în acele județe. ● Am participat la negocierile conduse de către Radu Vasile și Valeriu Stoica. Eu cred că rezultatul va fi favorabil. Depinde ce va hotărî astăzi Biroul Național al PNL. ● În ceea ce mă privește, cred că pentru noi va fi cea mai bună soluție, întrucât noi suntem, totuși, de dreapta. Le-am reproșat țărăniștilor tocmai faptul că nu sunt în realitate de dreapta și de aceea am înființat PPDR.

Pe plan local, nu cred că vor fi probleme în privința opțiunii. Am în vedere și faptul că primarii noștri din județ vor trece fără ezitare la PNL, președintele Consiliului Județean fiind liberal. Am discutat cu conducerea PNL Arad și mi s-a oferit locul unu pe listele pentru Senat. În ceea ce privește PD-ul, într-adevăr am discutat și cu ei."

**T. S.**

# 30 AUGUST 1940 - VINEREA NEAGRĂ A POPORULUI ROMÂN

**În vara anului 1940 poporul român cunoaște o adevărată dramă politică. După ce în 28 iunie 1940, în urma unui ultimatum al Uniunii Sovietice, îi cedează acesteia Basarabia, nordul Bucovinei și ținutul Herța, o suprafață de peste 50.000 km2 și o populație de peste trei milioane nouă sute de mii de locuitori, urmează Dictatul de la Viena.**

**Mai întâi, în 16-24 august 1940 au avut loc tratativele de la Turnu Severin unde trimișii lui Horthy au pretins un teritoriu imens de șaizeci și nouă de mii km2 și o populație de aproape patru milioane de locuitori dintre care majoritatea români. Spiritul de revanșă, exaltarea șovină au fost întreținute cu intensitate crescândă în rândurile opiniei publice din Ungaria. Presa instiga și amenința fățiș: „A sosit ziua reînvierii Ungariei Sfântului Ștefan". Nu s-a ajuns la nici o înțelegere. De aceea, în 29-30 august, sunt prezente la Viena delegațiile române și maghiare în frunte cu miniștrii de externe ai Germaniei naziste, Von Ribentrop și al Italiei fasciste, Ciano. Foarte repede delegația română și-a dat seama că nu fusese chemată la Viena pentru tratative ci pentru a lua act de o sentință deja hotărâtă. Încălcând în modul cel mai brutal independența, suveranitatea statului român, miniștrii de externe ai Germaniei și Italiei s-au constituit cu de la ei putere într-un „tribunal arbitral" și au cerut reprezentanților țării noastre pe un ton ultimativ să accepte „arbitrajul" guvernelor german și italian, amenințând că dacă nu cedează, România va deveni obiectul unei agresiuni armate, va fi invadată și ștearsă de pe harta Europei.**

**La București, regele Carol al II-lea a convocat urgent în noaptea de 29 spre 30 august Consiliul de Coroană pentru a hotărî acceptarea sau neacceptarea dictatului. Zece participanți, printre care C.I.C. Brătianu, Ion Mihalache, Mihai Popovici, Victor Iamandi, prof. Silviu Dragomir, mitropolitul Ardealului, Nicolae Bălan, ș.a. au cerut respingerea „arbitrajului" și apărarea cu forță armată a teritoriului național. Iată ce spunea C.I.C. Brătianu șeful Partidului Național Liberal: „În Ardeal, de 2000 de ani se menține cel mai bine românismul. Cum să-l cedăm?". Ion Mihalache vicepreședintele P.N.Ț. arăta: „Sunt pentru rezistență. Cel puțin să cedăm prin război, să știe generațiile viitoare că noi am fost înfrânți după ce ne-am făcut datoria." Mihai Popovici consilier regal spunea: „Niciodată în istoria românească nu s-a putut scrie o pagină așa de tristă ca aceasta. Erau pe vremuri mici voievozi care se luptau și acum România Mare nu o poate face? Dacă noi trădăm prin diferite considerente mărunte, istoria viitoare ne va judeca aspru. Sunt pentru rezistență cu orice sacrificiu."**

**I.P.S. Nicolae Bălan, mitropolitul Ardealului, consilier regal, susținea că: „Un popor care nu este în stare să se apere este menit pieririi. A accepta arbitrajul înseamnă a intra în necunoscut. Sunt pentru rezistență." Dar un număr de 19 membri ai Consiliului de Coroană au votat pentru cedare. Ei au considerat că România nu are șanse de a se apăra pe cale militară în fața unui dușman superior. Astfel, România a fost obligată să cedeze Ungariei hortiste o parte a Transilvaniei de nord cu o suprafață de 43.492 km2 și o populație de 2.667.000, din care mai bine de jumătate (50,2%) români, 37,1% maghiari și secui și restul germani și evrei.**

**Delegația română a fost obligată, i s-a dictat să semneze acest act de cedare a teritoriului din N-V României către Ungaria hortistă. Când, în Palatul Belvedere din Viena, Nicolae Manoilescu, ministru de externe al României, șeful delegației române, a văzut harta țării cu noile granițe, o linie ce trecea pe la sud de Oradea, la sud de Cluj și Târgu Mureș, până aproape de Brașov, în sus pe linia Carpaților, a leșinat. Trezit din leșin și-a pus semnătura pe actul de cedare.**

**Așa s-a scris una din cele mai grele pagini din istoria noastră. Era 30 august 1940, vinerea neagră a poporului român. Noroc că Dictatul de la Viena a fost anulat peste numai 4 ani. Dar au fost 4 ani de groază, de crime odioase ale hortiștilor. Sunt cunoscute masacrele de la Ip a 157 de români uciși într-o singură noapte, la Trăznea 87 de români omorâți, la Moisei peste 30 de persoane ucise și multe alte sute de cazuri. Poporul român nu trebuie să uite în veac drama națională din vara anului 1940.**

**prof. CONSTANTIN AVRAM**

# Președintele PRN Arad, Radu Onea, „a călcat pe bec!"

**Ne-a vizitat la redacție dl. Gheorghe Hoinic, consilier național al Partidului Reconcilierii Naționale, al cărui președinte este Prințul Paul. După cum se știe, Prințul Paul și-a anunțat candidatura la Președinția României. Dl Hoinic, împuternicit cu coordonarea campaniei de strângere a semnăturilor în zona de Vest, este nemulțumit de modul în care a înțeles să se achite de sarcină Radu Onea, președintele organizației arădene. Iată ce ne-a declarat dl. Hoinic:**

„Prin eforturi proprii, împreună cu echipa mea, am reușit să adunăm circa 5000 de semnături. În urma apariției în presă a știrii referitoare la aceasta, dl. Radu Onea a organizat o conferință de presă, în care a anunțat că organizația județeană a PRN a adunat 5000 de semnături. În fapt, dl. Onea s-a lăudat cu semnăturile adunate de noi. Radu Onea dezamăgește din nou, cum a dezamăgit și în campania pentru alegerile locale în care, deși a cheltuit circa 48 de milioane de lei, a obținut un rezultat catastrofal. Ca atare, vom analiza situația cu factorii de decizie de la București și vom lua măsurile cuvenite."

**T.S.**

# Consilierii prezidențiali Dorin Marian și Constantin Degeratu vor demisiona

Consilierii prezidențiali Dorin Marian și Constantin Degeratu vor candida la alegerile parlamentare din toamnă pe listele CDR 2000.

Pentru a putea participa la alegerile parlamentare, Dorin Marian (șef al administrației prezidențiale) și Constantin Degeratu (general de corp de armată, consilier prezidențial pentru apărare, ordine publică și siguranță națională) se vor înscrie în PNȚCD, deoarece nu pot candida ca independenți. În același timp, consilierii prezidențiali nu pot fi membri de partid.

În cazul generalului Degeratu, prezența pe listele electorale presupune și trecerea în rezervă, deoarece un militar activ nu poate face politică de partid.

Dorin Marian și Constantin Degeratu vor fi nevoiți să demisioneze din funcțiile deținute la Palatul Cotroceni pentru a se înscrie în partidul condus de Ion Diaconescu.

## Politica în lumea satului

# ȚĂRĂNIȘTII, CA PEDESERIȘTII

***Gheorghe Cristea, Târnova, 53 ani, zugrav***

**– Care este părerea dvs. despre politica românească?**

– Nu am o părere bună. Indiferent de partide, nu am părere bună, pentru că în '96 s-a promis și nu s-a făcut. Dar pentru aceea nu m-am schimbat, am rămas tot la PNȚCD.

**– PNȚCD are o anumită responsabilitate în eșecul guvernării actuale.**

– Da, are.

**– De ce credeți că nu s-a reușit în guvernarea actuală? Mă refer, în speță, la PNȚCD.**

– Părerea mea e că nu-i departe de ceea ce a fost până în '96. Cum au fost pedeseriștii, așa au făcut și țărăniștii. Eu am crezut altceva. Părerea mea e că vina o poartă și țărăniștii, dar și dl. Ion Iliescu și pedeseriștii lui. Pentru ce? Pentru că s-ar fi putut foarte bine ca el să descurce țara când era cu plus de dolari, și n-a știut ce să facă și acum vine din nou că el ar ști ce să facă. Dacă n-a știut atunci când avea condiții mai favorabile, cum o să știe acuma? Dacă în șase ani n-a știut ce să facă, acuma știe? Părerea mea e că nici nu era nevoie de el. Să fi lăsat pe alții din partidul lui. În ceea ce îi privește pe țărăniști, îmi pare rău, dar nu-i conducere bună nici la ei.

**– La cine vă referiți, la conducerea de la București?**

– Da, la cei de la București, pentru că noi nu putem face nimic, suntem prea mici. Degeaba avem păreri bune, că nimeni nu ți le ia în seamă.

**– Țărăniștii nu-s buni, pedeseriștii nu-s buni, care ar fi buni?**

– Nu știu. Eu nu mai am încredere în nimeni. Am crezut în '96 că dacă vin ăștia o să fie mai bine. Și chiar și cu pământul e mai rău. Cine poate cumpăra azotul la prețul care este?

**– Vă așteptați ca țărăniștii să facă mai mult pentru țărani?**

– Da, dar văd că-i mult mai rău.

**– Mergeți la vot?**

– O să merg.

**– Cu cine veți vota?**

– Asta nu știu, deocamdată. Rămâne să mă hotărăsc.

**I. IERCAN**

**Foto: ȘT. MATYAȘ**

# AVERTISMENT

(Urmare din pagina 1)

**Omenirea, dintotdeauna a avut nevoie de povești și eroi. Mai demult, eroii au fost alde Făt-Frumos, prin părțile noastre, au fost feți-frumoși și pe alte meleaguri, iar astăzi eroii sunt ba polițiști, ba alți făcători de dreptate, oricum, în virtutea principiului potrivit căruia binele învinge răul, marea majoritate a poveștilor vechi sau contemporane vehiculează eroi care se mișcă în normalitate.**

**Normalitatea însă e pe cale de dispariție în societatea românească. Omenirea a parcurs mii de ani respectând o morală care i-a ținut în frâu pornirile și instinctele primare. Ascultați astăzi textele de muzică ușoară. Teribilismul adolescentin aduce în aceste texte vulgarități nepermise și asta în numele unei așa-zise libertăți de gândire și exprimare. Cu alte cuvinte, să nu fim ipocriți, și dacă sexul ne chinuie mintea în proporție de 70%, să-i dăm drumul sexului să se exprime. Așa că vulgaritățile curg cu nemiluita în cântece și poezie. Totul e sexy, nimic fără sex. Nu vreau să fac pe puritanul, *homo sum et nihil a me humanum, alieno puto* - sunt om și nimic din ceea ce este omenesc nu mi-e străin. Mai mult, încerc să înțeleg vârsta și pornirile ei erotice. Dar unde este minimum de decență pe care trebuie să-l aibă aceste porniri erotice? Ofensiva sexului duce automat la vulgarizarea celui mai frumos sentiment - iubirea. Astăzi nu se mai vorbește despre iubire, ci despre sex. O substituire care nu face decât să coboare ștacheta sentimentului și o sublimă simțire se transformă în instinct animalic.**

**Cert este că după revoluție libertatea a fost asumată total greșit de către societatea românească. Atât cei maturi cât și cei tineri au răsturnat valorile morale sau, în general, cele culturale și s-au lansat într-o competiție suigeneris de vulgaritate și amoralitate, manifestându-se printr-un exhibiționism condamnabil. Dacă se exhibă și se dau în spectacol președinții de țară, miniștrii și parlamentarii (iar acest lucru lumea îl poate vedea la televizor) de ce n-ar face-o și tinerii fără prea multă minte, sau cu mintea încețoșată de aburii adolescenței, dar și ai alcoolului și ai drogurilor. Cine mai poate fi exemplu pentru cine în această țară? Dacă fură cei mari miliarde, de ce n-ar fura cei tineri milioane? Și atunci nu e normal să ajungem la demitizare și vulgarizare?**

**Ce model de eroi oferă actuala societate românească?**

**Printr-o inducție firească de gândire, se aplică valorile actualei societăți unei întregi istorii. Și Făt-Frumos o fi fost tot un fel de Bivolaru păros, care s-o fi luptat cu zmeii de prin tribunale. Și Mihai Viteazul o fi fost tot un fel de Emil Constantinescu, numai că nu a dat bir cu fugiții ca ultimul. Și atunci, ce rost are să ne mai împuie cineva capul cu povești din istorie?**

**La toate acestea se adaugă degradarea morală și anarhia care au cuprins întreaga societate. Nu mai există ordine în societate, nu mai există ordine nici în mintea oamenilor. Și, cum spuneam, nu mai există modele. Politicienii se dau în stambă, artiștii se prostituează pe la bingo și alte show-uri penibile, arta a decăzut iremediabil, exhibiționismul este în floare. Astăzi, în România se cântă și se dansează, se spun tot felul de prostii cu pretenție de artă, televiziunea a devenit „curat mijloc de tâmpenie, Doamne ferește!"**

**Am scris aceste rânduri pentru că în curând începe școala. Școala românească, atât de mult lăudată, dar atât de mult degradată în ultima vreme. Ca să fiu sincer, nu sunt prea optimist în privința a ceea ce ar putea repara școala în mintea copiilor. Dar aceasta e menirea ei: să formeze oameni normali pentru societatea de mâine. Astăzi, copiii noștri, cu puține excepții, au pornit pe căi greșite. Familia are o mare vină pentru aceasta. De aceea, școlii îi este cu atât mai greu. Dar nu imposibil să redirecționeze gândirea în formare a copiilor de la vulgaritate și amoralitate spre un comportament civilizat și normal. România trebuie să intre în normalitate în primul rând prin viitorul ei: copiii. Familia și școala sunt pârghiile fundamentale ale acestei intrări în normalitate.**

**Dar pentru aceasta e nevoie de profesori. Unde sunt profesorii de altădată? Și, de ce nu, unde sunt părinții de altădată?**

**Un lucru este cert: familia, școala și alte instituții de control ale societății au scăpat lucrurile din mână și, ceea ce este mai grav, remediile nu se întrevăd. Și mai grav este că, confruntată cu probleme existențiale, chiar de supraviețuire, societatea românească neglijează total problemele fundamentale ale educației. Cum să te mai gândești la educație sau cultură când nu ai pâine pe masă?**

**În prag de mileniu trei, fraza rostită de Malraux rămâne cel mai serios avertisment pentru lumea secolului care vine: „Secolul 21 va fi religios sau nu va fi deloc"!**

**Dacă nu se face ceva în această direcție, nu va fi deloc.**

## Nini Săpunaru e categoric:

# ARADUL NU VA PIERDE DIRECȚIA REGIONALĂ A VĂMILOR

(Urmare din pagina 1)

**– Schimbarea directorului Regionalei Arad a Vămilor nu influențează, așadar, situația Regionalei?**

– Aceste zvonuri au fost lansate în interiorul Regionalei. Nu știu cine, dar le-a lansat aiurea. Aceasta e părerea mea. Conduc acest sistem de vreo patru ani de zile și îmi dau seama când apar astfel de chestiuni mai delicate. Efectiv, nu există nici un motiv de mutare a Regionalei. Numai că s-a profitat de micile rivalități locale și așa au apărut zvonurile. La aceasta se adaugă și problema pe care arădenii o au vizavi de timișoreni. Eu înțeleg aceste rivalități. Fiecare vrea să aibă o direcție în plus. Asta nu schimbă însă lucrurile. Schimbarea pe care am făcut-o a fost determinată de modul cum a fost condusă Regionala. Fără nici o supărare. Am discutat cu directorul Rabotka, am ajuns la concluzia că nu a reușit, ca organizator, să domolească treburile la Arad. Eu sunt supărat pe modul cum se desfășoară treaba la Arad. Nu numai Rabotka se face vinovat. Pentru că dacă Rabotka era cu adevărat vinovat de anumite chestiuni certe, clare, categorice, nu era schimbat din funcție și trecut șef de vamă, ci era destituit. Trebuie văzută diferența. Eu am trimis un om din afară tocmai în ideea de a pacifica Regionala, pentru că noi am constatat că problemele acolo sunt de ordin intern. Sunt probleme de lipsă de cooperare între cadrele din interiorul Regionalei. Principiul este următorul: peștele se împute de la cap, iar eu n-o să mă apuc să-l curăț de la coadă. Curăț capul și pe urmă văd ce se mai întâmplă în continuare. Deocamdată, eu nu am deplină încredere la Arad decât în directorul pe care l-am trimis de la Cluj.

**– Vor afecta toate acestea imaginea Regionalei Arad?**

– Eu nu știu cine se mai face vinovat. Pentru mine era o situație conflictuală care nu mai putea dura. Eu am trimis un om neutru care peste o lună va veni și va spune: șefu', aici e o zonă gri, aici e o problemă, va trebui să facem niște schimbări. El e pus acolo să facă ordine în Regională. E unul dintre cei mai buni directori pe care-i am.

**– Ca idee generală: dacă se schimbă directorul general al vămilor sau guvernul, Aradul are condițiile necesare pentru a rămâne în continuare sediu al Regionalei?**

– Categoric, da, Aradul rămâne sediu al Regionalei.

## Prin Programul SAPARD

# ANIMALE GRATIS PENTRU CRESCĂTORII DIN JUDEȚUL ARAD!

Din discuția pe care am avut-o cu Vasile Teodorescu, directorul Asociației Generale a crescătorilor de păsări și animale din județul Arad, am aflat că această asociație a reușit să obțină în favoarea membrilor săi mai multe facilități importante.

În primul rând, prin Programul SAPARD vor fi aduse 300 de juninci gestante din Austria, care vor fi împărțite gratuit membrilor asociației. Cei care vor lua un nucleu de șase vaci, vor primi tot gratis și o instalație de muls. Acest program este în plină desfășurare, toate acestea fiind definitivate, urmând ca în octombrie să fie aduse animalele din Austria.

Tot prin Programul SAPARD, vor fi împărțite membrilor asociației găini ouătoare, pe nuclee de 1.000-2.000 de bucăți, tot gratis. **„Să se înțeleagă că singura obligație a celui care primește găinile este să comercializeze ouăle pe piața internă"**, a precizat Vasile Teodorescu. De asemenea, în cadrul acestui program vor fi aduse și scroafe de reproducere din Ungaria, pentru membrii asociației.

În această perioadă, Asociația crescătorilor de păsări și animale, a obținut în favoarea membrilor ei, licențe de import pentru 1.000 tone furaje din Ungaria, la prețuri de maxim 5.600 lei/kg.

De asemenea, asociația are în vedere construirea, împreună cu firma Babolna din Ungaria, a unei fabrici de furaje concentrate, care va deservi crescătorii de păsări și animale din întreaga țară.

**ȘERBAN POPESCU**

*Felicia Oncu, Florica Mocan și Norica Batytei, trei dintre cei mai destoinici factori poștali ai Oficiului Lipova*

# FENOMENUL CEC-URILOR FĂRĂ ACOPERIRE...

De la Poliție am aflat că în ultima perioadă de timp tot mai mulți administratori de societăți comerciale **emit file de CEC fără acoperire în cont.** S-a creat un adevărat fenomen în acest sens, infracțiunea încadrându-se la art. 215 alin. 4, Cod Penal - **înșelăciune**. Astfel că emiterea unui CEC asupra unei instituții de credit sau unei persoane, știind că pentru valorificarea lui nu există provizia sau acoperirea necesară în scopul de a obține pentru sine sau pentru altul un fals material injust și dacă s-a pricinuit o pagubă, se pedepsește cu închisoarea de la 3 la 15 ani...Cum era de așteptat, filele de CEC eliberate fără acoperire au înscrise sume mari, cum ar fi cazul lui **Toma Sorin Vasile** (24 ani) ce a emis un CEC în valoare de 198 milioane lei către SC Radiment SA sau **Stancu Alexandru** (32 ani) care a ridicat marfă în valoare de 102 milioane lei de la Mibo SRL plătind cu filă CEC fără acoperire în cont. Recordul în materie de CEC-uri fără acoperire îl deține **Stănescu Lăcrămioara** (32 ani) care a beneficiat de la Apromat SA, eliberând un CEC fără acoperire, de 400 milioane lei. Fenomenul CEC-urilor emise fără disponibil în cont i-a molipsit și pe **Bugyi Alexandru** (25 ani) care a achiziționat marfă de peste 300 milioane lei de la SC Cimprod SA. Plata s-a făcut tot cu o filă de CEC fără acoperire, așa cum a procedat și **Verdeș Erica Ilona** (28 ani) care a „tepuit" SC Romtextil SRL cu suma de 200 milioane lei. Tot file CEC fără acoperire au eliberat și **Toth Iozsef** (29 ani), **Herman Ioan Ștefan** (45 ani), **Cindea Dorina-Cristina** (24 ani) și **Mărginean Nicolae** (42 ani), cu sume cuprinse între zece și 50 milioane lei.

Toți aceștia sunt cercetați pentru infracțiunea de înșelăciune riscând ani de pușcărie. Fenomenul emiterii de file CEC fără a avea disponibil în cont continuă, cei care primesc astfel de CEC-uri trebuie să fie foarte atenți pentru a nu cădea în plasa falșilor oameni de afaceri.

**S. GHILEA**

# ASOCIAȚIA DE CERCETARE A ABUZURILOR ȘI CORUPȚIEI - RESPINSĂ DE TRIBUNAL

De curând, la Sala Mică a Casei Sindicatelor a avut loc întrunirea membrilor Asociației Cetățenești de Cercetare a Abuzurilor și Corupției Funcționarilor Publici și Aleșilor Locali.

Această asociație a fost înființată la data de 1 mai 2000 și este condusă de dl. Neculai Gabriel. Momentan, ea numără 30 de membri declarați și peste 30 simpatizanți.

Dl. președinte Neculai a precizat că scopul lor este reducerea la maximum a abuzurilor și corupției în Arad, redresarea economică, politică, socială și spirituală a comunității și întărirea democrației.

Până acum, asociația n-a făcut însă nici un fel de demersuri deoarece se află în proces pentru acreditare juridică. „Procesul s-a încheiat și cererea noastră a fost respinsă pe motiv că obiectivele contravin legii și Constituției țării. Dar săptămâna aceasta vom face recurs și sperăm să câștigăm", ne-a declarat dl. Neculai.

**S. AMBRUȘ**

# UNIVERSITATEA DE VEST „VASILE GOLDIȘ" ARAD PRACTICĂ TAXE DE ȘCOLARIZARE COMPATIBILE CU CELE DE LA UNIVERSITĂȚILE DE STAT

Pentru anul universitar 2000/2001, prin hotărârea Senatului Universității de Vest „Vasile Goldiș", taxele de școlarizare au fost reduse, în medie cu 15-20% față de nivelul acestora în anul universitar 1999/2000. Această reducere a fost posibilă datorită unui management financiar corect practicat în anii anteriori.

În acest fel nivelul taxelor de școlarizare se situează între opt milioane lei/an și zece milioane lei/an, în funcție de cheltuielile necesitate de realizarea procesului educațional la fiecare facultate, având ca țel suprem crearea condițiilor pentru obținerea unui învățământ de cea mai bună calitate.

Având în vedere facilitățile create prin acordarea unui bonus de 10% la plata integrală a taxelor de școlarizare la începutul anului universitar, valoarea acestora se reduce la o plajă cuprinsă între 7,2 milioane lei/an și 9 milioane lei/an.

În acest fel taxele de școlarizare practicate de Universitatea de Vest „Vasile Goldiș" sunt compatibile cu taxele de școlarizare practicate de către universitățile de stat care se situează pe o plajă cuprinsă între 6,5 milioane lei/an și 8,5 milioane lei/an. Această compatibilizare a putut fi realizată și datorită faptului că, începând cu anul universitar 2000/2001, Ministerul Educației Naționale a stabilit pentru universitățile de stat o valoare de referință a taxelor de școlarizare egală cu cheltuielile minime ale statului pentru școlarizarea unui student.

Compatibilizarea valorii taxelor de școlarizare între învățământul universitar de stat și cel particular este un prim pas în realizarea unei concurențe corecte în sistemul educațional național, benefică atât pentru beneficiarul acestui sistem, adică studentul, cât și pentru prestatorul acestui sistem, adică cadrul didactic.

Rămân în discuție două probleme care încă mai grevează atât asupra bunei funcționări a sistemului național educațional cât și asupra potențialului economic al familiilor de susținere financiară a studiilor. În primul rând este faptul că universitățile de stat nu respectă numărul de locuri cu taxă pe care le scot la concurs, acesta fiind stabilit de către Ministerul Educației Naționale la un nivel de 30% din totalul numărului de locuri alocate, existând universități, ca de exemplu cele din Timișoara, care la un număr de 30 de locuri bugetare prevăzute de către Ministerul Educației Naționale, au alocat peste 900 de locuri cu taxă. În al doilea rând este faptul că și cei ce urmează cursurile universităților private, respectiv părinții acestora, pe lângă faptul că-și achită taxele, în calitate de contribuabili, participă și la asigurarea unor nivele scăzute a acestor taxe la universitățile de stat.

Tot ca o parte a politicii financiare a Universității de Vest „Vasile Goldiș" mai trebuie subliniat, pe de o parte faptul că taxele de școlarizare pot fi achitate și în rate, iar pe de altă parte, că universitatea acordă burse într-un sistem propriu urmărind, atât susținerea efortului financiar al studenților, cât și ridicarea nivelului calitativ al procesului de învățământ și promovarea valorilor. Bursele acordate de către Universitatea de Vest „Vasile Goldiș" sunt acordate pe fiecare facultate în parte și sunt clasificate în trei categorii și anume: burse de excelență, pentru studenții clasați pe primele cinci locuri ca urmare a rezultatelor înregistrate, burse de merit, pentru acei studenți care obțin medii de la 9,80 pe fiecare semestru și burse sociale, pentru studenții care au probleme familiale deosebite. În acest fel, Universitatea de Vest „Vasile Goldiș", chiar fiind o universitate din sistemul privat, acordă studenților posibilitatea de a fi scutiți de plata taxei de studii în totalitate sau de a achita această taxă doar parțial, efortul financiar depinzând numai de dorința studenților de a obține rezultate deosebite. Mai trebuie remarcat faptul că, începând cu anul universitar 2000/2001, absolvenții de liceu care au obținut la examenul de bacalaureat media 10, sunt scutiți de plata taxei de școlarizare pentru anul I de studii.

COMPLEXUL EXPOZIȚIONAL romexpo BUCUREȘTI

VIZITAȚI

COMPLEXUL EXPOZIȚIONAL ROMEXPO
București - Piața Presei Libere

BIFE-TIMB 2000

Târg specializat internațional de mobilă, produse din lemn, accesorii mobilă, decorațiuni interioare; mașini și echipamente pentru exploatare forestieră și prelucrarea lemnului

MAGAZINUL MODERN

salon specializat
„dotări pentru magazinul dumneavoastră"

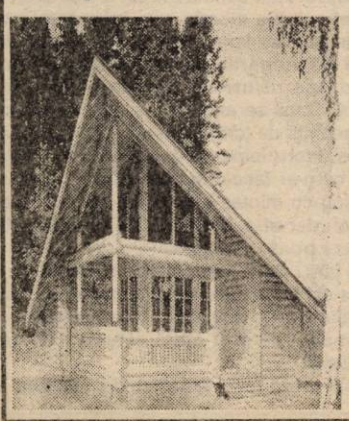

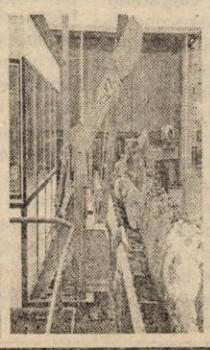

6-10 septembrie

• ediția a IX-a •

Program de vizitare:
zilnic: 10 - 18
duminică: 10 - 16

Informații suplimentare:
ROMEXPO S.A.
Telefon: 224 05 40;
224 31 60

# ȘIȘTAROVĂȚ - SATUL CARE SE ÎNCAPĂȚÂNEAZĂ SĂ NU MOARĂ

## DE CE ȘIȘTAROVĂȚ?

*Legenda spune că pe unul dintre dealurile localității - Cucuiava, Cotârci, Grofu - a venit și s-a așezat un cioban oltean, pe nume Șiștov. Pe fiecare deal, Șiștov a ridicat câte un sălaș pentru ciobanii lui. Așa s-a închegat o mică comunitate și cu timpul satul a căpătat numele de Șiștarovăț, de la primul venit prin părțile locului. Preotul din Șiștarovăț, Mihai Dohangie, spune că localitatea care acum numără 285 de suflete a fost atestată la 1440 iar în apropierea comunei a fost găsit un tezaur de 276 de monede tetradacice din secolele III - I Î.D.H.*

## Satul cu trei coruri bisericești și fără răspunsuri liturgice

Până în anul 1882, Biserica Ortodoxă din Șiștarovăț se afla pe dealul dinspre răsărit al localității. Tot pe deal funcționa și școala veche, care îl avea ca învățător pe Gheorghe Bocu, tatăl lui Sever Bocu.

Cu materiale din vechea biserică, în 1882 a început construcția bisericii din vale, în stil baroc-vienez, din cărămidă și piatră. Preotul **Mihai Dohangie** spune că iconostasul a fot clădit din cărămidă, dar în 1928 a fost înlocuit cu unul din lemn, în frescă, la dorința și prin contribuția fiilor satului: dr. Ioan Suciu - notar public în Ineu, Iustin Suciu - arhimandrit și dr. Victoria Avrămescu, toți frați.

Acum, Biserica Ortodoxă din Șiștarovăț are 250 de enoriași. Duminică de duminică vin să-l caute pe Dumnezeu 100 din cei 250, iar de sărbători numărul celor care trec pragul sfântului lăcaș e și mai mare.

De ceva vreme, necuratul și-a arătat fața printre coriști. I-a dezbinat în așa fel încât la ora actuală în biserică nu răsună nici un răspuns liturgic. În comună sunt trei coruri bisericești: două de tineret - pe categorii de vârste, altul, al adulților și un singur dirijor. Care e clar că nu face față chiar la atâția coriști...

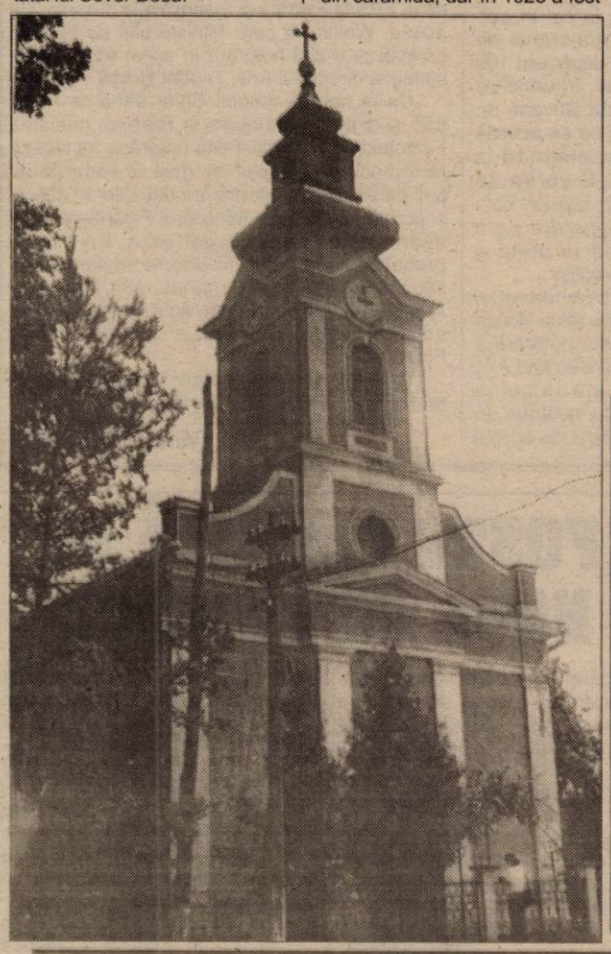

## ȘASE IZVOARE

„De când luați apă de izvor?" „De când sunt la Șiștarovăț aici e fântâna noastră", ne răspunde Maria Cărăbaș, în timp ce își umplea vadra. Între două răspunsuri îi ocăra pe copii: „E mai mare rușinea. Ăștia nu știu să îngrijească izvorul. Am pus două șoluri de porțelan. Nici urmă de ele. Nu-i pot eu prinde..."

Nana Maria are 80 de ani. E tare sprintenă. Cară apă de la izvor pentru băut, pentru spălat, inclusiv pentru animalele din gospodărie. Străbate zilnic distanța izvor - casă (100 metri) ori de câte ori e musai. „Ca asta nu-i apă în toată România", spune cu convingere femeia.

Ca și Maria Cărăbaș și alți localnici vin să ia apă de la izvor. În Șiștarovăț sunt șase izvoare. Doar unul a fost amenajat corespunzător. Sătenii spun că în această vară, din cauza secetei s-a micșorat debitul de apă, iar ei trebuie să aștepte mai mult până se umplu recipientele cu care-și duc apa în gospodării.

## Fiecare cu porecla lui

**Porecla este un supranume dat - în bătaie de joc - unei persoane. Ea se referă la o trăsătură caracteristică a aspectului său exterior, a psihicului sau a activității celui poreclit. În special la sate s-a păstrat, din cele mai vechi timpuri, obiceiul poreclelor. La Șiștarovăț, de pildă, nu există familie fără poreclă. Am aflat câteva, mai deochiate: Petru Lazăr, zis Zarva, Teodor Lazăr sau Goață, Dan Blagnescu a lu' Pilă, Marinel Jurjescu - echivalent cu Chentuț, Avram Blagnescu sau Cucu, Gheorghe Blagnescu a lu' Cioncu și de perspectivă Albina. Primarului Gheorghe Pascu i se spune Purgiuc, iar unuia dintre cei mai bătrâni oameni din sat, Avram Cărăbașu, Bufă.**

**Porecle se transmit din generație în generație. La 80 de ani, Petru Lazăr este cantorul bisericii. El are catastife valoroase, cu diferite evidențe și însemnări din viața satului. Unul dintre catastife este cel al poreclelor. În sat nu există două porecle identice. Cei veniți la Șiștarovăț preiau porecla proprietarului de la care au cumpărat casa.**

**Chiar dacă pare curios, sunt bătrâni care nu-și știu consătenii decât după poreclă. Numele de familie adevărat rămâne valabil doar în acte. Cel puțin la Șiștarovăț.**

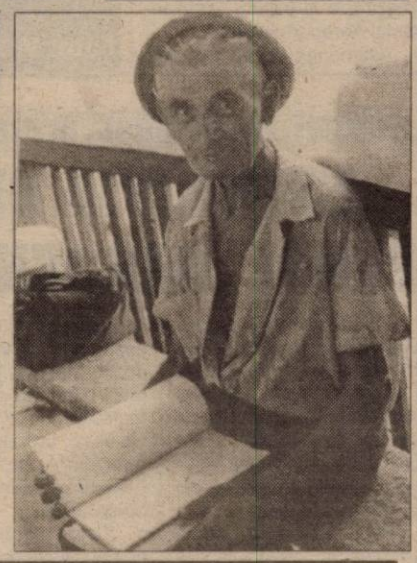

**La 94 de ani**

## „E tare greu când aștepți"

Nonagenara localității Șiștarovăț este Maria Cuzman. În 7 septembrie femeia va împlini 94 de ani. Am găsit-o acasă, citind **„toate felurile de cărți din bătrâni"**. Și fără ochelari. Ochii încă o mai slujesc. Înafară de reumatism, n-o supără nimic. Trăiește singură de 14 ani. A îngropat trei copii, iar ultimul plecat la cele veșnice a fost bărbatul.

De Maria Cuzman se îngrijește o nepoată de la București, doctor într-un institut de cercetare. Ar fi vrut s-o mute în Capitală, însă mătușa are rădăcini prea adânci în Șiștarovăț. **„Zic ei să mă duc la București. Da' îmi pare că acolo nu-i așa de bine ca la mine. M-am dus și cu avionu'. Și-am zis c-o să mor. Da' nu mi-a fost rău și într-un ceas am fost la București."**

**„E tare greu când aștepți"** ne mărturisește Maria Cuzman care își așteaptă în zilele acestea nepoata.

Singură **„e greu și rău"**. O ajută chiriașii la muncile mai grele. Mâncare își gătește singură: **„la ăi' bătrâni, ca la ăi' mici: ce-mi vine poftă, aia mănânc".**

Nu-i place să se uite la televizor, în schimb ascultă radio, unde **„se spun toate felurile de necazuri din lume."** Lectura, radioul și amintirile sunt un fel de univers zilnic al nonagenarei. Care are toate șansele să prindă un secol de viață dacă va moșteni longevitatea mamei sale care a trăit 99 ani și 9 luni.

**Ani de zile**

## Țuica de Șiștarovăț a „amețit" toată țara

Cândva, la Șiștarovăț erau zece cazane de țuică. După 1990 au rămas doar trei. La unul dintre cazane sunt asociate șase familii. Printre care și cea a lui Petru Lazăr. Săptămâna trecută **Petru Lazăr**, de 80 de ani, și alți membri din familiile asociate construiau cuptorul pentru cazanul de țuică. Dintotdeauna creșterea animalelor și licoarea cu multe grade au fost sursa de existență pentru locuitorii din Șiștarovăț. Uica Lazăr își amintește că odinioară jidanii și-au construit un cazan de țuică în sat. Unii cumpărau prune cu „spenea" - măsură de 15 litri - alții preferau să cumpere răchie caldă de la localnici, cu un leu șticul (gradul). Cea mai căutată era țuica de 32 de grade, pentru care comercianții ofereau, conform înțelegerii, 32 de lei/l. Jidanii o redistilau și o comercializau în diferite colțuri ale țării.

În 1928, spune Petru Lazăr, corul Bisericii ortodoxe din Șiștarovăț a ajuns în București. Pe străzile Capitalei, în fața unei bodegi, corul a zărit o reclamă. Și nu de orice fel: **„Servim țuică de Șiștarovăț"**.

Pe vremea când jidanii făceau comerț cu țuică, cazanele „umblau" câte două luni. Acum se întâmplă mai rar să fie atâta activitate, din cauza anilor răi, în care recolta de prune e mică. Din 1996, cele trei cazane n-au mai funcționat concomitent. Se pare că în toamna acestui an vor „umbla" toate, fiindcă recolta de prune e pe măsură!

*Pagină realizată de*
TEODORA MATICA
Foto: V. MUSCA

*Două dintre cele trei cazane pentru făcut țuica*

## Apromat

# Până la AGA din 18 septembrie, Trinity se va gândi dacă acceptă sau nu divizarea

Conflictul de muncă izbucnit vineri la S.C. APROMAT S.A. a determinat convocarea, la 18 septembrie, a Adunării Generale Extraordinare a Acționarilor. Principalele puncte pe ordinea de zi sunt numirea unui nou administrator, în urma demisiei/demiterii directorului Ioan Mircea Pavel și divizarea societății.

Discuții asupra divizării societății s-au purtat încă de la începutul acestui an, însă americanii de la Trinity (care dețin pachetul majoritar de acțiuni - 50,49%) nu au fost de acord cu propunerea. Se pare însă că s-a revenit asupra deciziei. Partea română așteaptă acum un răspuns favorabil în această chestiune, sperând la o „desprindere" din cadrul actualei societăți, pentru a putea menține obiectul de activitate al APROMAT (asigurarea aprovizionării pentru firme cu profil industrial).

Acționarii americani doresc o reorganizare a societății și disponibilizarea a 43 de oameni (din 52 de angajați - câți numără, în acest moment, APROMAT). Disponibilizații ar urma să primească câte șase salarii medii, fiecare.

**D. DUȚU**

# Aeroportul Arad va fi modernizat

Aeroportul arădean este pe cale de a-și schimba înfățișarea. În bine. Lucrările de modernizare vor începe inițial cu reparații capitale la platforma de îmbarcare-debarcare. „Pentru aceste lucruri vom primi din Fondul Special al Aviației circa 2 miliarde de lei, odată cu rectificarea bugetului. Deocamdată sunt doar promisiuni, dar sunt sigur că vom obține această finanțare fiindcă domnișoara Boagiu (Anca Boagiu - ministrul Transporturilor - n. n.) și-a ținut până acum promisiunile", spune Gheorghe Udrescu, comandantul Aeroportului Arad.

Asemenea lucrări n-au mai fost făcute de vreo 20 de ani, deci sunt mai mult decât necesare. „Ar fi bine ca banii să vină în timp util, ca să putem începe lucrările, că dacă vin în octombrie-noiembrie, nu ne va mai permite vremea", completează Udrescu.

În proiectul de modernizare a aeroportului mai e inclusă și mărirea pistei de aterizare, lucrare ce se va începe, probabil, doar de anul viitor.

**G. KNAP**

Foto: V. MUSCA

# PRIVATIZAREA ARIS-ULUI SE ÎNCURCĂ ÎN... HOTĂRÂRI DE GUVERN

La sfârșitul săptămânii trecute, reprezentanții firmei germane Weiler au vizitat Aris-ul. Nemții, care colaborează cu societatea arădeană de șase ani, au mai fost în vizită la fabrica producătoare de strunguri, de care s-a interesat în vederea cumpărării acțiunilor deținute de FPS.

Interesul lui Weiler pentru Aris nu s-a stins. Directorul Aris, Teodor Horga, spune că nemții intenționează să achiziționeze societatea arădeană, dar numai dacă Ministerul Finanțelor le acordă niște facilități.

Reamintim că datoriile Aris-ului la bugetul de stat, la cel al asigurărilor sociale de stat, plus majorările de întârziere și penalitățile aferente, depășesc 100 de miliarde de lei. De asemenea, în urmă cu puțin timp, a apărut o hotărâre de Guvern, nr. 655, care prevede niște **înlesniri ce se acordă în cazul privatizării** unor societăți (10 la număr, printre care și Aris). E vorba de eșalonarea la plată a impozitelor, taxelor, contribuțiilor și a altor venituri bugetare pe o perioadă de 5 ani și scutirea la plată a majorărilor de întârziere și a penalităților.

Hotărârea în cauză poartă semnătura lui Ciumara, a lui Remeș, Radu Sârbu (plus Norica Nicolai și Marian Pârjol). „Această hotărâre e inițiată de FPS; era bună dacă venea când Aris era al FPS-ului. Dar acum că a trecut la Ministerul Finanțelor, trebuie o altă hotărâre, în care să se specifice clar și transferul de acțiuni de la FPS la Finanțe și respectivele înlesniri. De aceea, Weiler va cere Ministerului de Finanțe să inițieze o altă hotărâre în acest sens", completează directorul Aris, Teodor Horga.

Ca la noi, la nimeni! Chiar dacă pe H. G. 655 și-a pus semnătura și Remeș, ministrul Finanțelor, cică trebuie altă hotărâre. Încurcătura e produsă de faptul că, deși se vorbește de luni de zile de transformarea datoriilor în acțiuni și preluarea de către Ministerul Finanțelor, nu a apărut hotărârea în acest sens. De aceea, probabil, în primul rând trebuie reglementată situația societăților cu datorii, cum e și cazul Aris-ului. Adică să se știe sigur în „pălăria" cui se află: a FPS-ului sau a Ministerului de Finanțe.

Cert este că nelămuririle nu fac decât să tărăgăneze procesul de privatizare a Aris-ului.

**GERLINDE KNAP**

## La târgul „Agromalim", în premieră

# EXPOZIȚIA DE FLORI „GARDENIA"

În perioada 31 august-4 septembrie a. c., la Sala Polivalentă se va desfășura o nouă ediție a târgului **„Agromalim"**, cu specific de agricultură și industrie alimentară. Și la această ediție expun peste 50 de firme din România și Ungaria.

Pe 2 septembrie, târgul Agromalim, organizat de Camera de Comerț și Industrie a județului Arad, va sărbători ziua zootehniei, prilej cu care se va organiza un concurs cu premii pentru cele mai reușite exemplare de taurine. Ziua zootehniei va fi realizată în colaborare cu Asociația Generală a Crescătorilor de Taurine din România, cu sediul la Arad.

Tot în aceeași perioadă, în premieră, la **Agromalim** se va organiza și expoziția **„Gardenia"**, fiind înscrise mai bine de zece firme ce vor expune flori de curte, de apartament, tehnici și unelte pentru îngrijirea curții și grădinii, mobilier de grădină. Expoziția de flori va fi cu vânzare, iar firmele ce expun sunt din Arad, Timișoara, Brașov precum și din alte orașe ale țării.

Toate acestea sunt numai câteva dintre motivele pentru care joi, 31 august a.c., la ora 11,00, sunteți invitați în fața Sălii Polivalente, la deschiderea oficială a târgului organizat de Camera de Comerț și Industrie a județului Arad, cu specific de agricultură și industrie alimentară - **„Agromalim"**. Orarul zilnic va fi 10,00-19,00. Vizitatorii vor avea la dispoziție terase cu mici și bere, exact cum îi stă bine unui târg de amploarea **„Agromalim"**-ului.

**S. GHILEA**

# SOCIETATEA OPTIUM (FOSTA FABRICĂ DE UMBRELE) VA AVEA O NOUĂ ÎNFĂȚIȘARE

După ce ani de zile părea a fi lăsată în paragină - deși aici erau birourile și o parte din sectorul de producție a societății Optium - clădirea va avea, în scurt timp, o nouă înfățișare. Acționarul majoritar al societății, firma Amarad, s-a gândit că e timpul pentru renovare, deoarece construcția - aflată pe o arteră principală a orașului, Calea Aurel Vlaicu - făcea notă discordantă cu blocurile noi din apropiere.

Societatea Optium (pe care arădenii o cunosc ca fabrica de umbrele) a fost privatizată în 1998, când firma arădeană Amarad a cumpărat acțiunile deținute aici de FPS. Privatizarea a însemnat soluția salvatoare, pentru că (și) din cauza datoriilor foarte mari pe care Optium le avea la acea dată, continuarea activității era pusă sub semnul întrebării. „După preluare, Amarad a investit foarte mult în Optium circa 2 miliarde de lei, pentru relansarea societății. Încet-încet, datoriile au fost plătite. Pe anul 1999, Optium a înregistrat profit de peste 1 miliard", spune Florin Pașca, director executiv la Optium.

Clădirea în cauză, compusă din parter și un etaj, a fost dezafectată la începutul anului, iar lucrările de consolidare și modernizare au demarat imediat ce societatea a obținut autorizația de la Primărie, adică acum două luni. Birourile au fost mutate într-o altă clădire.

Reparațiile erau mai mult decât necesare, având în vedere vârsta clădirii - ea datează dinainte de al doilea război mondial (a și fost bombardată în război), plus faptul că, de când are această destinație, nu s-au făcut astfel de lucrări.

„Lucrările constau în demolarea etajului, fiindcă era șubred. Acesta va fi reconstruit, iar apoi clădirea va fi mansardată. Arhitectura inițială se păstrează, însă clădirea va căpăta o înfățișare modernă", completează dl. Pașca. Amarad - care este și executantul lucrărilor - are la dispoziție doi ani pentru a schimba înfățișarea clădirii societății Optium, însă conducerea speră ca lucrările să fie gata mai repede. Costurile pentru aceste lucrări depășesc 3 miliarde de lei, suportate în întregime de Amarad.

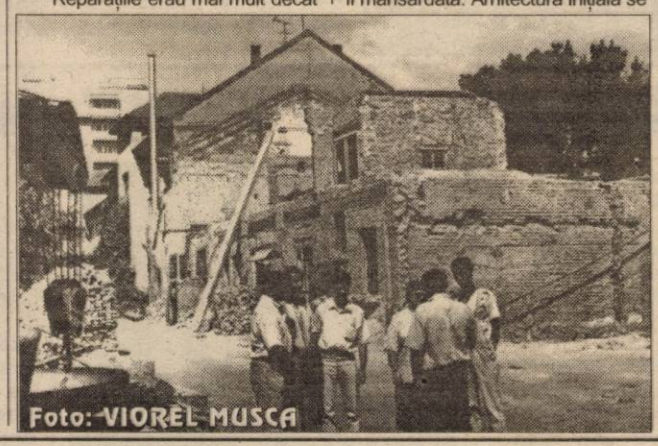

Foto: VIOREL MUSCA

În prezent, Optium lucrează cu circa 100 de angajați și produce umbrele de ploaie, de terasă, cărucioare și pătuțuri de copii, cărucioare de piață, dar și prestează diverse servicii. Producția se vinde atât în țară, cât și pe piețele externe. Printre beneficiari se numără fabricile de bere din țară, pentru care Optium lucrează la comandă, dar și parteneri din Germania sau Republica Moldova.

După modernizare, în „noua" clădire își va avea sediul firma Amarad - principalul acționar - dar vor fi și birourile societății Optium.

**GERLINDE KNAP**

# Dobânzile bancare în vigoare la 29.08.2000

| Denumirea băncii | Suma minimă (lei) | | Dobânda (% pe an) | | | | | | | | | | | |
|---|---|---|---|---|---|---|---|---|---|---|---|---|---|---|
| | | | Persoane fizice | | | | | | Persoane juridice | | | | | |
| | Persoane fizice | Persoane juridice | la vedere | Pe termen de (luni) 1 | 2 | 3 | 6 | 9 | 12 | la vedere | Pe termen de (luni) 1 | 2 | 3 | 6 | 9 | 12 |
| BCR | * | 25.000.000 | 10 | 30 | - | 31 | 32 | 33 | 34 | 10 | 30 | - | 31 | 32 | 33 | 34 |
| BRD | 100.000 | * | 9 | 30 | 30,5 | 32 | 34,5 | 36 | 40 | 9 | 27 | 28 | 29 | 30 | 31 | 32 |
| B. Transilvania | 300.000 | 25.000.000 | 9 | 32 | - | 33 | 33 | 34 | 34 | 9 | 30 | - | 31 | 32 | 33 | 32 |
| BancPost | 500.000 | 500.000 | 9 | 31 | - | 32 | 33 | 34 | 35 | 9 | 30 | - | 31 | 32 | 33 | 34 |
| B. Agricolă | 100.000 | 2.000.000 | 9 | 31 | - | 32 | 33 | 34 | 34 | 9 | 31 | - | 32 | 33 | 34 | 34 |
| B. P. Aurora | 1.000.000 | 10.000.000 | 10 | 33 | - | 36 | 39 | 40 | 42 | 10 | 33 | - | 35 | 37 | 39 | 40 |
| B. P. Phoenix | 500.000 | 500.000 | 10 | 38 | - | 39 | 40 | - | 41 | 10 | 38 | - | 39 | 40 | - | 41 |

# DIRECȚIA DE TÂRGURI ARE UN NOU SEDIU

Din această săptămână, Direcția de Târguri a Camerei de Comerț, Industrie și Agricultură a județului s-a mutat într-un sediu nou. Actuala adresă este str. Mareșal Antonescu nr. 14. „Am creat condiții mai bune pentru dezvoltarea activității acestei direcții, fiindcă târgurile sunt foarte importante pentru Cameră", spune Nicolae Băcanu, președintele CCIA.

# ÎNTÂLNIRE DE AFACERI

Ieri, la sediul Camerei de Comerț, Industrie și Agricultură, în organizarea acestei instituții, a avut loc o întâlnire între firma slovacă Vlkanova-Witzenmann - producătoare de diverse furtunuri metalice și sisteme de coșuri și firme arădene din domeniu.

Firma slovacă și-a deschis recent o reprezentanță în Timișoara, iar acum și-a prezentat programul de producție în Arad. Au participat 15 firme arădene, care s-au arătat interesate de produsele slovace.

# Îngrijirea părului: întrebări și răspunsuri

Teoretic, știm bine cum să ne îngrijim părul, ca să arate frumos și sănătos. De cele mai multe ori, însă, nu ne putem debarasa de unele idei preconcepute sau ne scapă mici detalii, cu efecte importante.

Există câteva întrebări, la care răspunsurile corecte nu sunt, de multe ori, cele pe care am fi înclinate să le dăm.

**1. Trebuie să ne spălăm pe cap în fiecare zi?**

a. Nu, dacă ne spălăm în fiecare zi ne distrugem părul;

b. Da, dar trebuie să folosim un șampon destinat spălărilor frecvente;

c. Da, dar trebuie să folosim un șampon pentru copii.

**Răspunsul corect este b**: Este bine să ne spălăm părul în fiecare zi, pentru că poluarea este importantă, mai ales în orașe, iar produsele de înfrumusețare pe care le folosim lasă și ele urme care trebuie îndepărtate. Cel mai indicat este însă șamponul mai slab, pentru spălări frecvente și nu cel pentru copii, care nu conține suficiente produse de curățare în profunzime.

**2. Care trebuie să fie durata unui masaj cotidian al pielii capului pentru ca părul să fie cât mai sănătos?**

a. 1 minut;

b. 5 minute;

c. 30 de minute.

**Răspunsul corect este b**: 5 minute de masaj înainte de a aplica șamponul favorizează irigarea sanguină a pielii capului. Elimină mătreața și favorizează pătrunderea substanțelor hrănitoare, active din șampon. Realizați un masaj corect: începeți cu mișcări de rotație, dirijate spre exterior și efectuate cu degetele lipite, continuați cu mici mișcări vibratorii, de pe tâmple până în vârful capului și încheiați cu mângâieri apăsate și prelungi dinspre frunte spre ceafă.

**3. Soarele, marea și vântul distrug părul uscat și vopsit. Cum ne putem proteja?**

a. Singura metodă este evitarea soarelui și a băilor în mare;

b. Există produse speciale protectoare și hidratante;

c. Este suficient să spălăm bine părul și să îl clătim cu atenție după orele petrecute pe

malul mării.

**Răspunsul corect este b**: Produsele de îngrijire sunt indispensabile pentru evitarea decolorării părului și distrugerea lui, atunci când este uscat. Acestea există acum sub mai multe forme, inclusiv de cremă cu apă fără pic de grăsime, ulei ușor sau gel cu efect wet-look. Combinați aceste produse cu spălări delicate la sfârșitul zilei, urmate de aplicarea produselor de întreținere, creme, șampoane, uleiuri, măști.

**4. Care sunt alimentele care stimulează creșterea părului?**

a. Carnea, prăjelile și produsele lactate;

b. Legumele crude, fructele uscate, cerealele și citricele;

c. Cafeaua și ceaiul.

**Răspunsul corect este b**: Legumele crude, fructele uscate, cerealele și citricele dar și drojdia de bere, icrele, merele, polenul și orezul brun stimulează creșterea părului. În general este vorba de o alimentație echilibrată, care evită excesele de grăsime saturată, zahărul și nicotina ne ajută să avem un păr sănătos.

**5. La ce e bună o vopsire în tonalitatea culorii părului natural?**

a. Împrospătează culoarea și îi conferă reflexe;

b. Deschide culoarea părului;

c. Acoperă sută la sută firele albe.

**Răspunsul corect este a**: O vopsire a părului de tip „ton pe ton" împrospătează culoarea acestuia și îi conferă reflexe strălucitoare. Mai blândă decât o colorare permanentă, ea are însă o putere de acoperire a firelor albe în proporție de 50 la sută.

**6. Cum venim de hac mătreții?**

a. Tratamentele împotriva ciupercilor pot contracara proliferarea excesului de pitorosorul ovale, care produce mătreața;

b. Șamponul împotriva mătreții este foarte eficient;

c. Mătreața revine spontan atunci când găsește un teren favorabil.

**Răspunsul corect este c**: Mătreața revine spontan atunci când găsește un teren favorabil. De aceea lupta trebuie reluată de la primele semne, folosind un șampon împotriva mătreții de două ori pe săptămână, timp de o lună. Apoi trebuie urmat un tratament de prevenire, folosind acest tip de șampon o dată la 15 zile.

**7. Care este durata unui tratament eficace împotriva căderii părului?**

a. 2 săptămâni;

b. 3 luni;

c. 1 an.

**Răspunsul corect este b**: Pentru a opri procesul de cădere a părului optați pentru o cură de cel puțin 3 luni, de preferință primăvara și toamna, când țesuturile se regenerează mai ușor. Complementele dietetice sunt vitaminele, mineralele și acizii grași esențiali.

**8. Aveți părul tern. De ce?**

a. Am părul uscat sau deteriorat de soare, vânt, periat necorespunzător, permanent sau decolorare;

b. Nu mi-am curățat bine urmele de lac, spumă sau gel coafant;

c. Sufăr din cauza stresului și a oboselii.

**Toate răspunsurile sunt corecte**. Aspectul părului este tern din trei motive: părul este uscat și nu i se aplică tratamentul corespunzător, a suferit de pe urma unei agresiuni, nu a fost bine clătit și mai are urme ale produselor de înfrumusețare folosite. În primele două cazuri cea mai bună cale de a reda strălucirea părului este masca nutritivă, care se prezintă sub forma unui balsam, cremă sau gel și se aplică pe păr după șamponare și înainte de clătire.

**9. Soluția pentru a face să arate bine părul moale, greu de coafat:**

a. Redinamizarea printr-o cură cu concentrat revitalizant, care poate lua formă de șampon sau spray coafant special;

b. Tăierea cât mai scurt a părului sau chiar alegerea unei peruci;

c. Permanentarea, care dă volum.

**Răspunsul corect este a**: Idealul este să redinamizăm părul cu o cură de produse specializate. Mai pot fi utilizate cotidian șampoane tonifiante, care conferă volum, dar și sprayuri coafante, care întăresc părul. Permanentul nu este însă o soluție.

# Buze superbe

Deși avem impresia că unul dintre cele mai simple gesturi de machiaj este fardatea buzelor, de multe ori nu suntem mulțumite de aspectul lor sau de rezistența culorii în timpul unei petreceri, de exemplu.

Știați că odată cu înaintarea în vârstă, colorarea buzelor devine din ce în ce mai importantă? Iată câteva sfaturi care vă pot fi de folos și în ocazii speciale dar și în viața de zi cu zi.

◆ Pentru a preveni adunarea rujului în micile riduri ale buzelor este bine să aplicați în jurul conturului un fard anticearcăn, în strat cât mai subțire și într-un ton cât mai apropiat de cel al pielii.

◆ Dacă rujul „alunecă" de pe buze, puteți corecta acest aspect cu ajutorul unui bețișor învelit în vată înmuiată în fond de ten sau folosind un creion special pentru retușul rujului.

◆ Trasați întotdeauna conturul buzelor, într-un ton ceva mai închis decât culoarea rujului, de la mijlocul buzelor către comisuri și nu invers. Nu scoateți batonul din etui decât atât cât este necesar și aplicați culoarea în cât mai multe puncte pe care le uniți apoi. După ce ați terminat aplicarea, uscați rujul tamponându-l cu un șervețel: culoarea va ține de două ori mai bine.

◆ Este bine să știți că rujurile în culori vii sau închise dau asprime trăsăturilor și sunt absolut interzise în cazul buzelor subțiri. Cele sidefate, în schimb, pun în evidență ridurile și se potrivesc cel mai bine adolescentelor. Culorile reci, mai ales cele albăstrui dau un reflex galben dinților și nu sunt recomandate femeilor blonde sau celor cu tenul gălbui. Cele mai calde, roșu-brun sau în nuanța cuprului activează strălucirea dinților. Iar cele aurii sau portocalii sunt de evitat dacă aveți cearcăne.

◆ Textura rujului înseamnă foarte mult și ea există în trei variețăți: sidefate, strălucitoare sau mate. Le alegeți în funcție de gust dar e bine să știți că cele mate te fac să pari mai sobră iar celelalte mai degajată. Tendința este însă în favoarea celor care țin mult, de cele mai multe ori mate. Datorită unui ulei volatil și pigmenților conținuți în microcapsule, rujurile se fixează repede și bine. După câteva zeci de secunde culoarea a și pătruns în piele iar buzele au un aspect senzațional pentru mai multe ore.

◆ Pentru a căpăta un plus de volum, conturul se face cu un creion într-o culoare cât mai naturală, apoi se aplică rujul, cu pensula. O tușă strălucitoare în mijlocul buzelor le face să pară mai ... impunătoare.

◆ În zilele mai relaxate puteți opta pentru o culoare naturală, eventual sidefată.

Sfat suplimentar: machiajul buzelor, oricât de reușit ar fi, pare nepotrivit atunci când nu folosiți un fond de ten adecvat. Pentru ca acesta să se întindă cât mai bine și să țină cât mai mult timp, este important să îl aplicați pe un ten cât mai rece. Aveți două posibilități: ori țineți pe față, înainte de a vă machia, o mănușă cosmetică ținută la congelator, ori păstrați fondul de ten în permanență în frigider.

# Știi să-ți păstrezi calmul?

Este cunoscut faptul că cei mai mulți dintre noi se sperie atunci când cineva ne agresează cu un tir verbal. Din păcate, puțini sunt aceia care-și păstrează calmul. Cum reușesc? Încearcă să urmezi câteva sfaturi!

● **nu pleca ochii în podea!** Persoana care te-a agresat verbal va fi convinsă că a reușit să te intimideze. Privește-o drept în ochi! O vei dezarma.

● **invit-o să stea pe scaun!** Îi vei tăia ceva din sentimentul de superioritate.

● **spune-i politicos, cu o voce scăzută, să-ți aducă mai multe argumente!** O vei descumpăni.

● **evită replicile dure!** Nu-i da apă la moară, că n-are rost. Riști să se înfurie și mai tare.

● **nu-i răspunde la întrebările tendențioase recurgând la sentimente!** O vei încuraja și mai mult. De ce? Pentru că este o dovadă de vulnerabilitate din partea ta.

● **întinde-i mâna și propune-i să faceți pace!** O atitudine prietenoasă este cea mai potrivită într-o astfel de situație jenantă, mai ales dacă persoana agresivă face parte din anturajul tău.

● **nu schimba rolurile atunci când „adversarul" s-a calmat!** Consideră incidentul încheiat.

# Rafinamente culinare

## * CHIFTELUȚE DE CARNE ȘI PEȘTE

**Ingrediente:** 600 g carne tocată de vită, 200 g cartofi, 4 heringi proaspeți (sau orice alt pește), 2 cepe, 40 g unt, 250 g zahăr, 2 linguri de oțet diluat, 3 linguri de sos de roșii, 2 linguriță de făină, 100 g stafide.

**Mod de preparare:** Se face un piure de cartofi. Se spală peștele și se toacă mărunt împreună cu ceapa. Se amestecă piureul și peștele cu carnea tocată. Se fac chifteluțe mici, rotunde, care se dau prin făină și se prăjesc în unt, la foc mic. Într-o tigaie se pun zahărul, sosul de roșii, puțină făină și stafidele. Dacă este nevoie se mai toarnă puțină apă, astfel încât sosul să fie potrivit de gros. De asemenea, se adaugă două linguriță de oțet diluat. Sosul se toarnă peste chiftele în momentul servirii.

## * TORT CU PRUNE ȘI NUCĂ

**Ingrediente:** 1 kg prune, 200 g nucă, 250 g făină + 2 linguri de făină, 400 g unt sau margarină, un ou, 4 linguri lapte, 150 g zahăr.

**Mod de preparare:** Se frământă bine

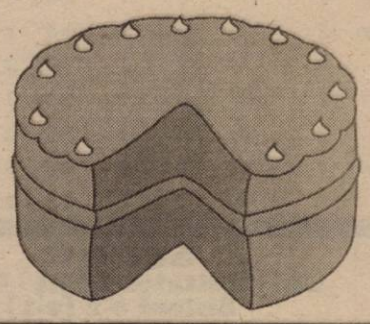

250 g făină cu 200 g unt sau margarină, se adaugă un ou și un vârf de cuțit sare, apoi se împachetează în folie de aluminiu și se pune la rece (este indicat să se lase până în ziua următoare). Aluatul se întinde în formă rotundă, de cca 3 mm grosime, se așază în formă de tort, ridicând marginile și se dă la cuptorul bine încălzit unde se lasă 10 minute. Prunele se spală, se taie în două, se scot sâmburii, se așază peste aluat, se reduce focul și se dă la cuptor pentru 20 de minute. Între timp se amestecă nuca măcinată cu lapte, zahăr, 200 g unt sau margarină și 2 linguri de făină și se fierbe amestecând continuu până se obține o cremă. Se toarnă peste prune și pune din nou la copt cca 10 minute. Când este gata se lasă să se răcească în formă, apoi se scoate cu grijă cu ajutorul unui cuțit. Se servește cu frișcă.

# Simptome de îndrăgostită

* de când l-ai cunoscut plutești;
* te gândești la el tot timpul;
* prieteni de-ai lui, pe care cu o zi în urmă nu-i băgai în seamă, pot deveni dintr-o dată interesanți;
* uneori prietenii pentru care nutreai o oarecare simpatie se pot dovedi insipizi și dezagreabili;
* dacă el frecventează anumite cercuri, vei face orice să apari și tu acolo din greșeală;
* te-ai împrietenit cu sora (fratele) lui;
* îi trimiți răvașe anonime de amor;
* te plimbi, ca din greșeală, prin fața casei lui;
* ai mai multă grijă de ținuta ta;
* fetele care îi plac îți devin dintr-o dată antipatice;
* privirea lui te fascinează;
* corpul lui e o comoară pe care ai vrea să o descoperi;
* tânjești să-ți atingi buzele de ale lui;
* a devenit surâsul dimineților tale;
* te străduiești să-i faci pe plac;
* te interesează rudele lui;
* dorești să intri în grațiile mamei lui;
* nu te mai poți concentra la învățat, iar pofta de mâncare scade considerabil;
* simți simpatie pentru acel om cumsecade și serios care este tatăl lui;
* zilele când nu-l întâlnești sunt cele mai triste;
* de câte ori sună telefonul, speri să fie el;
* prietena ta cea mai bună te-a sfătuit să nu faci dragoste din prima seară cu el. E un motiv să nu mai vorbești cu ea o săptămână;
* el este soarele zilelor monotone;
* părerea lui în privința oricărui subiect este „literă de lege" pentru tine.

# Fard sub ochelari

Porți ochelari? De multe ori machiajul poate însemna foarte mult în acest caz. Dacă știi să alegi culorile și linia, rezultatul poate fi diferit și remarcabil.

Dacă suferi de miopie, ochelarii îți fac ochii să pară mai mici. Alege fardul în nuanțe deschise dar accentuate și folosește rimel care lungește genele și mărește ochii. Dacă ai hipermetropie, lentilele vă vor

mări ochii. Se potrivesc culorile dulci, pastelate, mai puțin vizibile.

Dacă purtați lentile de contact și aveți ochi mai sensibili, ștergeți vârful creionului de contur înainte de-al folosi, pentru a evita micile fragmente de mină care s-ar putea strecura sub lentile. Eliminați și excesul de rimel, punând un șervețel între genele fardate și clipind de câteva ori.

*Pagină coordonată de* DANA LASC

# OCTAVIAN FÂNAȚĂ ȘI CĂLIN LASCU AU FOST APRECIAȚI LA „MONDIALELE UNIVERSITARE" DE HANDBAL

## Cei doi arbitri arădeni - candidați la ecusonul I.H.F.

În ultimii ani, arbitrii arădeni de handbal au cunoscut un salt valoric spectaculos și îmbucurător. Două dintre numele care au confirmat sunt cele ale lui Octavian Fânață și Călin Lascu. Cavalerii fluierului au fost investiți cu sarcina de a conduce trei jocuri la o competiție de prestigiu: Campionatele Mondiale Universitare desfășurate în Franța. Dat fiind revirimentul reprezentanților acestui sport cu tradiție în orașul nostru, am purtat, recent, o convorbire la sediul redacției noastre. Ne-am convins că posibilitățile de progres ale cuplului arădean sunt reale.

**– Cum v-ați descurcat în Franța?**

**Octavian Fânață:** Întrecerea a avut loc în perioada 25 iunie-2 iulie a. c., la Clermont Ferrand, fiind rezervată echipelor feminine. România a ocupat locul II. Am condus trei întâlniri: Spania-Cehia, Olanda-China și Spania-Lituania. Ultima a contat pentru intrarea în finala mică.

**Călin Lascu:** Am fost apreciați. De altfel, am alcătuit cel mai tânăr cuplu, din cele zece prezente la competiție. Dl. Ianis Grinbergas din Lituania, trimisul International Handball Federation, a declarat că se confirmă, încă o dată, reputația școlii românești de arbitri.

**– Ce alte meciuri ați mai oficiat?**

**O. F.:** În ianuarie am arbitrat două jocuri interțări, între „naționalele" masculine ale României și Macedoniei, la Oradea. Important este să câștigăm cât mai multă experiență, să luăm contact, cât mai des, cu handbalul internațional.

Octavian Fânață

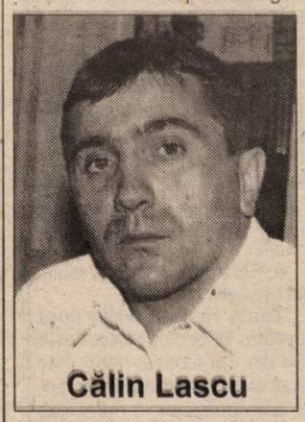

Călin Lascu

**C. L.:** Avem speranțe ca în sezonul 2000-2001 să obținem ecusonul I. H. F. Pe lista României suntem pe prima poziție. Atunci am putea conduce partide din cadrul cupelor europene, dispute interțări etc.

**– Cărui fapt se datorează ascensiunea voastră?**

**O. F.:** Am încercat să facem această muncă serios, cu pasiune. În plus, handbalul arădean este ca o familie unită. Există încă un cuplu de Ligă Națională, Pavel Crivăț-Gheorghe Beldiman și altul de ligă secundă, Ervin Flueraș-Adrian Moldovean. Avem unul din cele mai puternice Colegii Județene de Arbitri din țară. Mulțumim pe această cale domnilor Dumitru Siladi, inspector D. J. T. S., Pavel Sârbu, fost reputat arbitru și Ervin Flueraș, membru în Colegiul Central al Arbitrilor din România, inspector zonal pentru județele Arad și Bihor. Cu toții ne-au ajutat în activitate.

**C. L.:** Să nu uităm nici sprijinul arbitrilor ajutători, anume Cristina Vancea, Helen Gorski și Adriana Inoan, care au asigurat rapoartele de arbitraj la juniori și seniori.

**– Există, deci, o școală de arbitraj în Arad!**

**O. F.:** Niciodată nu am stat mai bine la acest capitol. În 3 septembrie începe noul sezon și sperăm să nu ne oprim aici. Ambii avem 30 de ani, vârstă care ne permite să visăm la mai mult.

**C. L.:** Aș mai adăuga ceva - președintele Colegiului Județean de Arbitri este însuși Tavi Fânață.

**– Cum priviți situația handbalului arădean?**

**O. F.:** Dorim promovarea formației Mureșul Universitatea Arad în primul eșalon masculin. Speranțe, în acest sens, există. În măsura puterilor noastre o vom ajuta, vom pune umărul la reușita băieților, prin mijloacele de care dispunem.

**C. L.:** De asemenea, urăm succes și o comportare cât mai bună în Divizia A fetelor de la Tricoul Roșu Universitatea, pregătite de Titi Ionescu. Intenția Colegiului Județean de Arbitri este să colaboreze cu echipele arădene de seniori.

**ADRIAN HĂRȚĂU**
Foto: **ONORIU FELEA**

**Astăzi, pe stadionul UTA**

# ROMÂNIA - IUGOSLAVIA

**Cu începere de la ora 18,00, astăzi, pe stadionul UTA se desfășoară meciul de fotbal dintre România și Iugoslavia (jucători născuți în anul 1984).**

# MIHAI HAJAS, MEDALIAT CU „BRONZ" LA NAȚIONALELE PENTRU JUNIORI

În perioada 21-27 august 2000, la Oradea a avut loc Campionatul Național pentru juniori la box. A fost o competiție de un nivel ridicat, la care au participat 162 de sportivi, între care și componenții lotului național. Partidele au fost conduse de cei mai buni arbitri din țară, între care și arădeanul Constantin Bujor.

Clubul arădean C. S. Astra a participat cu un număr de trei pugiliști: Ilie Burian - 51 kg, Silviu Delamarian - 67 kg și Mihai Hajas - 71 kg, toți trei pregătiți de Vasile Vancea și Ștefan Ștefana. S-a remarcat în mod deosebit Mihai Hajas, care după ce a învins două meciuri prin k. o., a pierdut „doar din cauza lipsei de experiență", cum avea să ne spună dl. Vasile Vancea, în fața campionului Nicolae Constantin (Farul Constanța). Ilie Burian a boxat în chiar primul meci cu campionul Gemil Alis (Dinamo București) iar Silviu Delamarian a trecut de primul tur.

Următoarea competiție pugilistică la care vor participa sportivi de la secția de box a clubului C. S. Astra, va fi Campionatul Național pentru copii - 4 septembrie 2000, de la Focșani. Din cauza lipsei sponsorilor, vor participa doar doi sportivi.

**LUCIAN DĂNILĂ**

# Un arbitru de centru va primi 500 de dolari pentru un meci din Divizia A "Ursus"

Adunarea Generală a Ligii Profesioniste de Fotbal (LPF) a decis, luni, după trei ore de discuții, ca baremul unui arbitru de centru care conduce o partidă din cadrul Diviziei A să fie de 500 de dolari, asistenții urmînd să primească cîte 350 de dolari.

Arbitrul de rezervă va încasa 250 de dolari, observatorii partidei vor primi cîte 150 de dolari, iar arbitrilor asistenți de la meciul de tineret li se vor plăti cîte 700.000 de lei. Astfel, cheltuielile pentru plata baremurilor arbitrilor și observatorilor vor fi de aproximativ 500.000 de dolari pe an, sumă care va fi suportată de către cluburi, Liga Profesionistă de Fotbal și Federația Română de Fotbal (FRF). Președintele LPF a precizat că această mărire a baremurilor nu va afecta clubiurile din Divizia A, care vor plăti aproximativ aceeași sumă ca și înainte, majorarea urmînd să fie suportată de către FRF și LPF.

"Cu toată sărăcia în care ne aflăm, am fost de acord să participăm cu sume foarte importante la aceste baremuri numai și numai pentru a însănătoși fotbalul românesc", a declarat președintele LPF, Dumitru Dragomir, care a adăugat că arbitrii reprezintă cea mai bine plătită breaslă din România. El a precizat că sancțiunile pentru greșelile intenționate ale arbitrilor ar trebui să fie pe măsura baremurilor.

# CAMPIONATUL JUDEȚEAN „PROMOȚIE"

## Seria A

### Gloria Secusigiu - Foresta Sânpetru German 3-1 (2-0)

**Au marcat:** Petluș - min. 2, I. Kaitor- min. 43 și 85 respectiv Simion - min. 86.

**Secusigiu:** I. Gal-Popa, Grec, Petluș, Sepetean, S. Gal, G. Kaitor, Ilia, Neaga, Mosescu, I. Kaitor. **A mai jucat:** Făgean. **Antrenor:** Marius Dobândă.

**Sânpetru:** Constănceanu - Onu, Simion, Dragoș, M. Lupea, Drăghici, Șuibea, Badiu, Beserman, Gruia, I. Lupea. **Au mai jucat:** Rusu, Magyar, Csëke. **Antrenor:** Doru Dolha.

### Rezultatele etapei a II-a

Mănăștur-Șagu 3-0 (f. j.); Ususău-Căpâlnaș 9-1; Zăbrani-Frumușeni 4-0; Secusigiu-Sânpetru German 3-1; Constructorul Săvârșin-Mailat 1-4; Arkit-Victoria Săvârșin 1-0; Cruceni-Fântânele 2-2; Munar-Vinga 4-1.

### Clasament Seria A

| | | | | | | |
|---|---|---|---|---|---|---|
| 1. Mailat | 2 | 2 | 0 | 0 | 7-1 | 6 | (+3) |
| 2. Zăbrani | 2 | 2 | 0 | 0 | 6-1 | 6 | (+3) |
| 3. Cruceni | 2 | 1 | 1 | 0 | 5-2 | 4 | (+1) |
| 4. Fântânele | 2 | 1 | 1 | 0 | 5-2 | 4 | (+1) |
| 5. Ususău | 2 | 1 | 0 | 1 | 10-4 | 3 | (0) |
| 6. Mănăștur | 2 | 1 | 0 | 1 | 6-4 | 3 | (0) |
| 7. Sânpetru | 2 | 1 | 0 | 1 | 4-3 | 3 | (0) |
| 8. V. Săvârșin | 2 | 1 | 0 | 1 | 2-1 | 3 | (0) |
| 9. Munar | 2 | 1 | 0 | 1 | 4-4 | 3 | (0) |
| 10. Secusigiu | 2 | 1 | 0 | 1 | 3-4 | 3 | (0) |
| 11. Frumușeni | 2 | 1 | 0 | 1 | 3-5 | 3 | (0) |
| 12. Arkit | 2 | 1 | 0 | 1 | 1-3 | 3 | (0) |
| 13. Căpâlnaș | 2 | 1 | 0 | 1 | 5-12 | 3 | (0) |
| 14. B. Vinga | 2 | 0 | 0 | 2 | 2-6 | 0 | (-3) |
| 15. C. Săvârșin | 2 | 0 | 0 | 2 | 1-6 | 0 | (-3) |
| 16. A. Șagu | 2 | 0 | 0 | 2 | 0-6 | 0 | (-3) |

## Seria B

### Vulturul Chereluș - Codreana Nadăș 3-1 (2-1)

**Au marcat:** Dehelean - min. 15, Ioniac - min. 35, D. Păcurar - min. 80 respectiv Pleș - min. 23.

**Chereluș:** V. Păcurar - Herlo, Cuc, Țucra, David, Valea, Coșa, D. Păcurar, Dehelean, Baba, Ioniac. **A mai jucat:** Belean. **Antrenor:** Octavian Ioniac.

**Nadăș:** M. Stenic - Lădari, Pleșiu, Mihuța, Zdrâncă, Păscuț, Ciumău, Popovici, Manciu, Pleș, D. Stenic. **Antrenor:** Petru Stenic.

**A arbitrat:** Ciprian Ardelean.

### Rezultatele primei etape

Comlăuș-Drauț 3-1; Dud-Agrișul Mare 2-0; Seleuș-Covăsânț 1-3; Sintea Mare-Cermei 6-1; Zimandul Nou - Glogovăț '99 2-2; Olari-Horia 3-2; Chereluș-Nadăș 3-1.

## Seria C

### Universitatea Sebiș - Crișul Buteni 0-2 (0-1)

Stadion „Crișana". Duminică, ora 18. Timp bun pentru fotbal. Teren tare. Spectatori 50. **Au marcat:** Negru - min. 32, Vlad - min. 70.

**Universitatea:** Papoi-Halic, Tolea, Tabuia, Barna, Mateiu, Zopota, Lazăr, Toader, Moraru, Morodan. **Au mai jucat:** Neamț, Urs, Mican. **Antrenor:** Octavian Neamț.

**Crișul:** Onețiu-Păiușan, Jiga, L. Trif, Ardelean, Negru, D. Trif, Vlad, Alboaiei, Filip, Rad. **Au mai evoluat:** Stoia, Birău, Lingurar. **Antrenor:** Augustin Păcurar.

**Cartonaș roșu:** L. Trif (Buteni) pentru injurii.

GELU GROZA

### Rezultatele primei etape

„U" Sebiș-Buteni 0-2; Bârsa-Lunca Teuzului 1-2; Gurba-Hălmagiu 2-0; Craiva-Chisindia 1-2; Cil-Hășmaș 1-2; Dieci- Bocsig 2-2. Andezitul Vârfurile a stat.

# RETRAGERE

**Fotbalistul Gheorghe Popescu a anunțat, luni, în cadrul unei conferințe de presă, că a decis să se retragă din reprezentativa României, din cauza vîrstei (n.r. - 33 de ani).**

**"Nu știu dacă voi mai avea același randament, peste un an sau doi. Decît să ies pe ușa din dos peste cîțiva ani, mai bine mă retrag acum", a spus Popescu.**


UNIVERSITATEA DE VEST „VASILE GOLDIȘ" Arad

Filiala Sebiș

Organizează ADMITEREA

pentru anul universitar 2000-2001

la următoarele forme de învățământ superior:

- Colegiul Universitar de Marketing în Turism și Activități Hoteliere
- Colegiul Universitar de Asistență Socială
- Colegiul Universitar de Finanțe contabilitate
- Facultatea de Drept - F. F.

- Înscrierea se face pe baza notelor de la bacalaureat

INFORMAȚII UTILE:

Sebiș, B-dul Victoriei nr. 10, telefon-fax: 422083.

(1515808)

● PRODUCE ȘI MONTEAZĂ UȘI ȘI FERESTRE DIN PVC ARMAT CU PROFILE TROCAL GERMANIA
● PRODUCE ȘI VINDE GEAM TERMOPAN
LUCRU NEMȚESC

**SATLINE**

SALON DE EXPOZIȚIE:
ARAD, PIAȚA MIHAI VITEAZU
BL. M 7, PARTER
TEL./FAX. 057/25 14 61; 094 50 72 11

**EMOL** WIENERBERGER
SISTEME DE ZIDARIE - POROTHERM

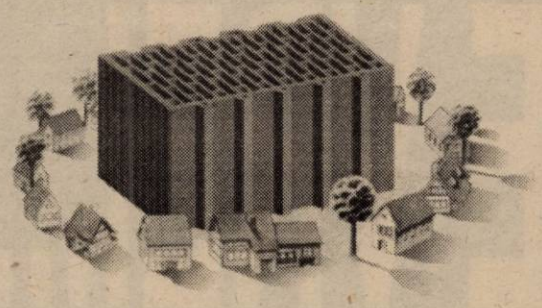

Cărămida de bază a casei tale
TEL: 057 - 280179 / 280233

**Cooperativa de Credit Banca Populara Familia**

| CREDITE | DEPOZITE |
|---|---|
| ▸ credite cu dobândă la sold de 79 % pe an<br>▸ împrumuturi cu reținerea garanției bănești din suma acordată cu dobândă de 48% pe an.<br>▸ împrumuturi cu garanție bănească cu dobândă de 36 % pe an. | 1 lună.....47% pe an<br>3 luni.....49% pe an<br>6 luni.....50% pe an<br>12 luni.....54% pe an |

CCBP Familia București face angajări pentru municipiu și județ:
▸ inspectori credite ▸ inspectori depozite
Se solicită garanție; preferabil experiență.
ARAD : str. Bușteni 5 tel. 235 982
PECICA: str.Principală 6 tel. 468 505
INEU: str. Decebal 1B tel. 093-528 434
PANCOTA: str. T. Vladimirescu 98 tel. 095-636 292

**CAMERA DE COMERȚ ARAD**
**DEPARTAMENTUL ÎNVĂȚĂMÂNT**

ORGANIZEAZĂ URMĂTOARELE CURSURI:
- Contabilitate și aplicații pe calculator;
- Limbi străine (engleză, italiană, franceză, germană);
- Inițiere în utilizarea calculatoarelor (Windows, Word);
- Inițiere în utilizare Excel;
- Inițiere în utilizarea Internet-ului.

Informații suplimentare la sediul CCIA Arad, str. Clișca nr. 5, camera 31, etajul 2, tel: 25.22.50 sau 25.30.00.

**MOBILIER LA COMANDĂ**

Confecționăm la comandă mobilier divers din PAL melaminat din import

Calitate și coloristică deosebită! Prețuri promoționale

Preluăm comenzi la sediul societății S.C. ARCADIA S.R.L. Arad, Telefon 235.221.
(1515807)

Societatea comercială **IMAR S.A.**

cu sediul în Arad Calea Aurel Vlaicu nr. 14,

angajează: - **CUNOSCĂTOR DE LIMBĂ GERMANĂ**, cu studii medii sau superioare.

*Relații suplimentare se pot obține de la Serviciul "Organizare -personal - informatică" al S.C. "IMAR" S.A. ARAD, telefon nr. 223.025, 223.032, 223.035 - interior 241.*
(5550920)

**S.C. AGROINDUSTRIALA S.A. NĂDLAC**

Convoacă AGA EXTRAORDINARĂ în data de 11.09.2000, ora 12,00, la sediul societății

cu următoarea ordine de zi:
1. Numirea și aprobarea consiliului de administrație
2. Aprobarea planului de restructurare a societății și a personalului
3. Diverse

**Președinte Consiliu de Administrație**
(Ag. Nădlac 4873694)

**S.C. ATLASSIB** cu sediul central în Sibiu
SOCIETATE DE ASIGURĂRI S.A.

ANGAJEAZĂ DIRECTOR - INSPECTOR AGENȚIE
pentru localitatea Arad în următoarele condiții:
- studii superioare
- vârsta maximă 40 ani
- persoană dinamică cu aptitudini pentru acest domeniu, constituie avantaj experiența în domeniul asigurărilor
- posesor carnet conducere
- domiciliul stabil în localitatea Arad sau împrejurimi

*Relații suplimentare la telefon 095655985.*
(1515806)

**MANUALE ȘCOLARE**
Începe școala! Vacanța este pe sfârșite!

**LIBRĂRIA „CORINA“** B-dul Revoluției nr. 95

a primit pentru dvs. o gamă largă de MANUALE ȘCOLARE, inclusiv cele alternative.

Informații la telefonul 280.538 sau 284.749.
**VIZITAȚI LIBRĂRIA CORINA!**
(5550904)

**CONVOCATOR** S.C. **MODA** S.A. ARAD

convoacă Adunarea Generală Extraordinară a Acționarilor în data de 12.09.2000, la orele 16,00, în Sala Palatului Cultural.

ORDINEA DE ZI:
1. Analiza principalilor indicatori economico-financiari pe primele 6 luni ale anului 2000.
2. Aprobarea vânzării unor active ale societății (Blocul de garsoniere B2-2 situat în strada Patriei nr. 15).
3. Majorarea capitalului social al societății prin emiterea suplimentară a unui număr de 154.463 acțiuni.
4. Diverse.
(5550918)

**PETRI ROMANIA S.R.L.**
filială a concernului japonezo-german TAKATA-PETRI

ANGAJEAZĂ
pentru producția de volane:
**FEMEI - pentru cusut piele pe volane autovehicule**
**Condiții:** - lucru în 2 schimburi
- adaptabilitate la lucrul în echipă
- vârsta maximă 30 ani

● **Concernul japonezo-german TAKATA-PETRI**
are filiale în întreaga lume având peste 16000 de angajați.
Concernul lucrează pentru cele mai mari companii producătoare de automobile: VW, Audi, Opel, Ford, Fiat, Renault, Nissan, BMW, Mercedes, Honda, executând echipamente de siguranță, air-bag-uri pentru autoturisme, volane pentru toate tipurile de automobile și camioane și o gamă largă de piese auto din masă plastică.

● **PETRI ROMANIA S.R.L.,**
înființată în Arad în anul 1996, este singura filială din România a concernului. Firma are peste 135 de angajați executând o parte din sculele necesare fabricării produselor concernului. În perspectivă se va extinde activitatea cu producerea de volane.

*Informații suplimentare la*
*tel. 057/289847, fax 057/272587 sau la sediul firmei, Calea Aurel Vlaicu FN (după MARMOREX), ARAD.*
*Persoana de contact Hotea Erika*
(1515780)

**La noi la CG&GC leul are valoare!**

**MITSUBISHI TRIUM**

*Oferta CONNEX valabilă până la 3 Septembrie:*
*- 50% reducere la orice tip de abonament în primele două luni*

www.cg-gc.ro

BUCUREȘTI: 410 54 39, 410 54 57; CLUJ-NAPOCA: 064-192 522, 064-191 414; CONSTANȚA: 041-694 031; CRAIOVA: 051-418 451, 051-411 340; GALAȚI: 036-493 701, 036-493 844; ARAD: 23.65.65; 092.255.044 DROBETA TURNU SEVERIN: 052-314 784; BOTOȘANI: 031-535 588; 031-534 442; TULCEA: 040-510 444; PIATRA-NEAMȚ: 033-237 247; BAIA-MARE: 062-431 582; BISTRIȚA: 063-233 414; IAȘI: 032-278 844

CG&GC
Soluții Complete Pentru Birou Dumneavoastră

dealer autorizat CONNEX

**S.C. APROMAT S.A. Arad**

**CONVOACĂ**
ADUNAREA GENERALĂ EXTRAORDINARĂ A ACȚIONARILOR

pentru data de 18 septembrie 2000, ora 10, la sediul societății din Arad, Calea Aurel Vlaicu nr. 41,

pentru toți acționarii înscriși în Registrul Român al Acționarilor la data de 10 septembrie 2000, cu următoarea ordine de zi:

1. *Numirea unui nou administrator în urma demisiei domnului MIRCEA IOAN PAVEL.*
2. *Divizarea S.C. APROMAT S.A. Arad*
3. *Diverse.*

În cazul neîndeplinirii cvorumului legal, acționarii se vor întruni la data de 19 septembrie 2000, într-o nouă Adunare Generală Extraordinară, la sediul societății, orele 10.

La adunare participă acționarii cu certificat de acționar personal sau pot participa prin reprezentanți pe bază de procură specială, ce se poate obține de la sediul societății.

*Acționarii care doresc să consulte documentele din ordinea de zi, o pot face la sediul societății, începând cu data de 5 septembrie 2000.*

**CONSILIUL DE ADMINISTRAȚIE**

**S.C. DARIMEX Agroprodex S.A. Arad**

**VINDE PRIN LICITAȚIE PUBLICĂ**

următoarele mijloace fixe:
- autobuz IKARUS 49 locuri
- remorcă cisternă transport amoniac RC 3,9 A

Licitația se ține săptămânal în ziua de vineri, ora 10, la Divizia agrozootehnică Iratoș, șos. Arad - Iratoș km 16.
Informații la telefonul 057/270221, 270226.

(5550922)

ROMÂNIA
JUDEȚUL ARAD
MUNICIPIUL ARAD
PRIMAR

**DISPOZIȚIA nr. 803 din 28 august 2000**

privind unele măsuri pentru combaterea efectelor secetei prelungite

Primarul municipiului Arad,

**AVÂND ÎN VEDERE:**

▼ Prevederile Ordonanței Guvernului nr. 47, aprobată prin Legea 124/1995, privind protecția împotriva dezastrelor;
▼ Prevederile Legii protecției civile nr. 106/1996;
▼ Hotărârea nr. 10/28.08.2000 a Comisiei Municipale de Apărare Împotriva Dezastrelor;
▼ Hotărârea nr. 4/18.08.2000 a Comisiei Județene de Apărare Împotriva Dezastrelor;
▼ Prevederile art. 44 alin. I, lit. i, din Legea nr. 69/1991, republicată;
▼ Prevederile art. 8, lit. k, din HCLM nr. 64/1993, modificată prin HCLM nr. 71/1997;

*În temeiul articolului 48, aliniatul I, din Legea nr. 69/91, republicată, privind administrația publică locală,*

**DISPUNE:**

***Art. 1.*** Se interzice arderea miriștilor, precum și focul deschis atât în spațiul zonelor de agrement (parcuri, spații verzi, șranduri) sau în orice alte locuri publice, cât și în zonele împădurite.
***Art. 2.*** Faptele care contravin normei de mai sus menționate se vor sancționa conform prevederilor în vigoare.
***Art. 3.*** Prezenta dispoziție se va aduce la cunoștința publică de îndată.

**PRIMAR**
**Dipl. ing. Dorel Popa**

**S.C. ZAHĂR S.A. ARAD**

Sediul social: Strada Bogdan Voievod nr. 14
ARAD - JUDEȚUL ARAD - ROMÂNIA
Nr. de înmatriculare la Registrul Comerțului din ARAD: J02/54/1991

**CONVOCARE**

*Conform legilor în vigoare, Adunarea Generală Ordinară a societății ZAHĂR SA ARAD este convocată pentru data de 15 septembrie 2000, la ora 14,00, la sediul societății, pentru toți acționarii înregistrați în Registrul Acționarilor până la data de 30 august 2000, cu următoarea ordine de zi:*

1) Situația conturilor societății la 30.06.2000;
2) Programul de activitate și perspectivele economice ale societății;
3) Planul de restructurare al societății.

Invităm prin prezenta acționarii societății ZAHĂR S.A. ARAD, să participe la ședința Adunării Generale Ordinare pentru a întruni cvorumul legal.

În cazul în care la prima convocare cvorumul legal nu a fost întrunit, o a doua Adunare Generală Ordinară va fi ținută la data de 18 septembrie 2000, la ora 14,00, la sediul societății, cu aceeași ordine de zi.

Începând cu data de 30 august 2000, documentele supuse pentru aprobare Adunării Generale Ordinare pot fi consultate de către acționari, conform legii.

Acționarii pot participa la Adunarea Generală Ordinară direct sau prin reprezentanți desemnați pe baza unei procuri speciale a cărei formulare pot fi obținute la sediul societății ZAHĂR S.A. ARAD.

După ce se completează și se semnează împuternicirile speciale în 3 exemplare, un exemplar va fi depus la sediul societății comerciale până la data de 14 septembrie 2000, la orele 12,00, un exemplar va fi predat reprezentantului și un exemplar va rămâne la acționarul reprezentat.

Dl. F. Barneville
vicepreședinte al Cons. de Administrație

(1515810)

**S.C. ATLASSIB S.R.L.**
AGENȚIA ARAD

**angajează**

**AGENȚI TURISM**

- studii: minim liceu
- posesor permis de conducere
- vechime minim 3 ani în activitate de birou
- domiciliul în Arad, telefon.

*RELAȚII:*
*Sibiu 069/23.10.12 int. 388*
*sau 057/ 27.05.62*

(5550927)

**Grupul Școlar de Arte și Meserii „SPIRU HARET“**

al Cooperației Meșteșugărești (UCECOM), cu sediul în Arad, str. Emil Gârleanu nr. 1, face înscrieri la:

**A. ȘCOALA PROFESIONALĂ**
- 3 ani (pentru absolvenți de 8 clase cu sau fără examen de capacitate) - pentru meseriile: bijutier, frizer - coafor - manichiurist - pedichiurist, mecanic autoturisme, ospătar - barman - vânzător în unități de alimentație publică, operator calculatoare pentru comerț și alimentație publică.

**B. ȘCOALA POSTLICEALĂ**
- 2 ani (pentru absolvenți de liceu cu sau fără diplomă de bacalaureat) - la următoarele specialități: agent vamal, tehnician finanțe-contabilitate, contabil, analist programator asistent, electronist-depanator radio-tv și aparatură audio-video, coafor stilist, cosmetică.

**C. ȘCOALA DE MAIȘTRI**
- 2 ani - la specialitatea: maistru mecanic.

Înscrierile se fac la sediul școlii până la data de 15 septembrie 2000.
*Informații suplimentare la secretariatul școlii sau la telefon 280967.*

(5550907)

**SC „DUO CODLEA” SRL**

**SEDIU: ARAD, Str. G. Barițiu, nr. 17**

**ANGAJEAZĂ:**

**1. AGENȚI COMERCIALI**
***Cerințe:***
- studii medii sau superioare;
- vârsta maximă - 35 ani;
- posesor carnet conducere auto;
- cazier judiciar;

***Avantaje:***
- posesor autoturism proprietate;
- experiență în comerț;
- cunoștințe de contabilitate primară;

**2. ASISTENT MANAGER (SECRETARIAT)**
***Cerințe:***
- studii medii sau superioare;
- vârsta maximă - 35 ani;
- cunoștințe de operare pe calculator;
- cunoștințe avansate de limba engleză;
- vechime în muncă min. 2 ani;

***Avantaje:***
- carnet conducere auto;
- cunoașterea de limbi străine;

**SE OFERĂ**: un mediu de lucru dinamic și motivațional, cu șanse de promovare și salariu adecvat capacității de lucru.

Dacă sunteți interesați trimiteți o **cerere de intenție** și un Curriculum Vitae, menționând postul pentru care optați, până la data de 01.09.2000, pe adresa S.C. DUO CODLEA, ARAD, Str. George Barițiu, nr. 17, jud. Arad, sau pe faxul nr. 057/281.116 sau 057/281.255.

(5550921)

**eta - 2u computer**

- Calculatoare
- Imprimante
- Retele
- Soft
- Service

**ARAD, CLOSCA 2**
**Tel./Fax.: 251838**
INTRARE DE PE B-DUL REVOLUȚIEI

**OFERTĂ SPECIALĂ**

**CARCASĂ ATX 230W**
**PLACA DE BAZĂ SIS 530, BUS 100, 512ko**
**AMD K6-2 500MHz**
**HDD 4,3GB UDMA**
**Placa Video 8MB Shared**
**FDD 3,5"/1.44MB**
**SOUND 16b on board**
**SDRAM 32MB Pc100**
**MONITOR 15"**
**TASTATURA**
**MOUSE + PAD**

**409USD + TVA**

# FUNDAȚIA UNIVERSITARĂ „VASILE GOLDIȘ" ARAD

**Departamentul Învățământului Preuniversitar**

Liceul particular nr. 1 Arad, autorizat de Ministerul Educației Naționale,
CONTINUĂ ÎNSCRIERILE
PENTRU CLASA A IX-A LA URMĂTOARELE PROFILE:

**TEORETIC**
- matematică-informatică-limba engleză intensiv
- chimie-biologie-limba engleză intensiv
- filologie-limba engleză-limba franceză

**TEHNOLOGIC**
- economic
- Silvic
- Poștă-Telecomunicații

**PROFESIONAL**
- Infirmiere (se pot înscrie absolvenți ai claselor a VIII-a cu sau fără examen de capacitate)

*Notă: Liceul are curs de zi și clase cu frecvență redusă (FF)*

INFORMAȚII: Campusul Universitar, str. Feleacului nr. 1
Telefon 256845 int. 17.

(1515809)

## Reducere - Reducere - Reducere

la magazinul de vopsele

**Color Plus**

Arad, str. Dr. Ioan Ratiu nr. 25. Tel. 251259

Vopsea pt. interior "Spor" - 315.000 lei/14kg
Vopsea pt. exterior "Spor" - 376.000 lei/14kg
Vopsea pt. interior "Deco" - 208.000 lei/14kg
Glet "Ceradez" -115.000 lei/20kg
Lac de parchet "Parcodur" - 208.000 lei/5kg
Vopsea email alb, crem - 191.000 lei/4kg, maro - 45.000 lei/1kg

Preturi valabile pentru perioada 10.08-10.09.2000 în limita stocurilor

**Reducere - Reducere - Reducere**

**Vindem** MICROBUZ RENAULT MASTER

*3,5 tone - 13 m.c. - stare bună.*

TELEFON: 280175; 281800

## SC WEST EUROTRANS SRL

VINDE

DIFERITE TIPURI DE CAMIOANE

cu posibilități de plată în rate.

Informații telefon: 468435, 092-295347.

(5550919)

## S.C. ANDROMEDA SERVICE S.R.L.

**ANGAJEAZĂ**

- SUDORI
- INSTALATORI

INFORMAȚII LA SEDIUL FIRMEI, ARAD STR. GORUNULUI NR. 24 SAU LA TELEFON 256858, ZILNIC ÎNTRE ORELE 8-10.

(5550924)

**BIROTICĂ** Leximig Splaiul Gen. Gh. Magheru Bl. 329B (Micalaca) Tel./Fax: 057/270111; 270100, Arad

Distribuitor autorizat de CALITATE
- SEIFURI BLINDATE
- CASE DE BANI
- APARATE DE NUMĂRAT BANI
- DETECTOARE DE BANCNOTE FALSE

SIGURANȚĂ

## ELECTRONIC SHOP

P-ta UTA, bl. U1-2, tel/fax: 271123; 271642; 289642

Canon

**Furnizorul TĂU de:**
- *Copiatoare*
- *Imprimante*
- *Calculatoare*
- *Service*

(1515577)

## MATRIMONIALE

**Bărbat fără obligații 52 ani, cu gospodărie în Sântana, nr. 24, doresc căsătorie cu doamnă serioasă de vârstă apropiată. (22143)**

## VÂNZĂRI APARTAMENTE O CAMERĂ

Vând garsonieră (ne)mobilată, str. Lacului, bloc L2. Telefon 255261. (21640)

Vând garsonieră Micălaca, str. Cenad bl. 231 ap. 16. Telefon 094 182 173. (5551811)

Vând apartament una cameră, garaj, Alfa. Telefon 094.250.697. (21713)

Vând garsonieră central, parter, confort I. Telefon 220411, 094.479.830. (21734)

Vând garsonieră, confort I, Micălaca, str. Abrud, preț 6.800 DM. Telefon 092.344.743. (21865)

Vând garsonieră, confort I, Miorița, et. I, faianțat, contorizat, cablu, 10.000 DM, negociabil. Telefon 219498; 095.804.221. (21961)

Vând garsonieră, central, contorizată, parter, scurgere separată. Telefon 221035; 260553. (21981)

Vând garsonieră Grădiște, Aleea Romanța, bloc R, sc. B. etaj II, ap. 12. Informații telefon 244352. (22055)

Vând apartament 1 cameră decomandat, central, bloc. Telefon 095.519.899. (22102)

Vând garsonieră cu îmbunătățiri Chișineu Criș. Telefon 520463. (3030599)

Vând garsonieră etaj II, Bușteni, 10.000 DM. Telefon 272432. (22114)

Vând apartament una cameră Micălaca. Telefon 514198, orele 16-20. (22126)

Vând garsonieră ne(mobilată) bloc 711, etaj I, bloc contorizat. Telefon 259148. (22149)

## VÂNZĂRI APARTAMENTE DOUĂ CAMERE

Vând apartament 2 camere, în Grădiște, total îmbunătățit. Telefon 093 777 175. (21451)

Vând apartament 2 camere, etaj 10, Vlaicu, ocupabil imediat. Telefon 256859. (22144)

**Vând apartament 2 camere, îmbunătățit, Alfa, parter, eventual și cu mobilă, stil nou. Telefon 257566; 258369, dimineața și seara. (21603)**

Vând apartament 2 camere, nedecomandat, parter, Făt-Frumos, 12.000 DM negociabil. Telefon 265466; 232236. (21647)

Vând apartament 2 camere semidecomandat, Micălaca bloc 563, sc. A, ap. 18, amenajat modern. Telefon 095.605.022. (21612)

Vând apartament 2 camere zona 300, bloc 336, pe mal, semidecomandat, 72 mp, parter înalt, scurgere separată, geam termopan, ușă blindată, preț informativ 17.000 DM negociabil. Telefon 092.826.592. (21642)

Vând apartament 2 camere, zona Fortuna, faianțat, gresiat, balcon închis, lavabil, cablu, telefon, et. 10, fără probleme 8.500 DM. Telefon 057-271162, 092 252 636. (21773)

Vând apartament 2 camere, Vlaicu. Informații telefon 270947, sau 092 376 339. (21852)

Vând apartament 2 camere, et. III, Micălaca, cu sau fără garaj. Telefon 279923 după ora 18 sau 094 343 751. (21908)

Vând 2 camere, decomandate, Miorița, et. III, 15.700 DM. Telefon 279718, 094 542 931. (21915)

Vând apartament 2 camere, et. I, decomandat, Podgoria, posibil cabinete. Telefon 279304. (21571)

Vând apartament 2 camere transformat în 3, ultramodern, termopan, ușă blindată, etc, Piața Spitalului, 35.000 DM. Telefon 092.275.562. (21688)

Vând urgent apartament 2 camere, mobilate, Vlaicu, la piață. Telefon 069.510.378. (21722)

Vând urgent apartament 2 camere, bl. 365, ap. 16, et. 4/8, 16.500 DM, negociabil. Telefon 265834 sau 093.532.217. (21926)

Vând urgent apartament ultracentral, 2 camere, decomandat. Telefon 237809, str. Crișan nr. 1, sc. C, ap. 8. (21950)

Vând apartament 2 camere, mobilat și utilat, cu garaj, zona Alfa, et. IV, acoperiș țiglă. Telefon 093.367.594. (21396)

Vând apartament 2 camere, central, 20.000 DM. Telefon 210366; 094.245.572. (21959)

Vând apartament două camere, confort I, et. III, vedere spre mal, str. Praporgescu , colț cu str. I.C. Brătianu. Telefon 095.314.530 sau după ora 20. Telefon 267431. (22003)

Vând 2 apartamente a 2 camere, zona 300, et. I + garaj (central, Legea 112 curte). Telefon 259799, 234430, între orele 7-10, 20-22. (21371)

Vând apartament 2 camere, cf. I, în Vlaicu. Telefon 266784, 274657, 094 577 919. (21844)

Vând apartament 2 camere, central, et. II, 23.000 DM. Telefon 270872. (21854)

Vând apartament 2 camere, faianțat, balcon închis, Vlaicu, 11.000 DM. Telefon 213113. (21462)

Vând apartament 2 camere, decomandat, et. I, central. Telefon 213113. (21462)

Vând urgent apartament 2 camere, bucătărie, baie, balcon, ultracentral, zonă liniștită, etaj I. Informații zilnic telefon 223060; 092.504.379. (22083)

Ocazie! Vând apartament 2 camere, etaj II, Micălaca, Orizont, 12.800 DM negociabil. Telefon 250783; 094.292.683. (22081)

Vând apartament 2 camere central, încălzire centrală. Informații telefon 092.624.791. (22091)

Vând 2 și 3 camere Vlaicu, 10.500 DM. Telefon 253364. (22086)

Vând apartament 2 camere, etaj I, bloc 359, amenajat, 18.000 DM negociabil. Telefon 251602. (21923)

Vând apartament 2 camere, bloc 733, ocupabil imediat. Telefon 093.319-331; 240295. (22108)

Vând apartament 2 camere, garaj, preț negociabil. Telefon 263596. (22123)

## VÂNZĂRI APARTAMENTE TREI CAMERE

Vând apartament 3 camere, decomandate, îmbunătățiri, et. I, Miorița. Telefon 259607.

Vând apartament 3 camere, confort I, ultracentral, ușă blindată, geamuri termopan, multiple îmbunătățiri, preț 30.500 DM. Telefon 092.230.283. (21609)

Vând 3 camere, decomandate, Miorița, et. II, 20.700 DM. Telefon 279718, 094 542 931. (21915)

Vând apartament 3 camere, decomandat, parter, scurgere separată, contorizat interior, parchetat, faianțat, 23.000 DM, negociabil. Telefon 266890. (21942)

Vând urgent apartament 3 camere, confort I, decomandat, preț foarte bun, îmbunătățiri, ocupabil imediat. Telefon 247295. (21976)

Vând apartament 3 camere, Vlaicu, et. I, parchetat, finisat, modern, liber. Telefon 274954; 094.629.636. (22021)

Vând apartament 3 camere, central, etaj intermediar, 21.000 DM. Telefon 270872. (21854)

Vând apartament 3 camere, decomandat, garaj, et. III. Banu Mărăcine. Telefon 213113. (21462)

Vând apartament bloc 3 camere, baie, antreu, boxă, pivniță, Lipova, str. Aurel Vlaicu, nr. 3, ap. 32. Telefon 262463. (22050)

**Vând apartament ultracentral 3 camere, parter, ideal firme. Telefon 095.067.962. (22047)**

Vând apartament 3 camere, etaj IV, Vlaicu, 12.000 DM. Telefon 234662. (22046)

Vând apartament 3 camere Alfa, etaj II, negociabil. Telefon 277482. (22041)

Vând apartament la casă, 3 camere, central. Telefon 280763, 271173. (22085)

Vând sau schimb apartament 3 camere, bloc contorizat, zona Vlaicu, cu garsonieră + diferență. Telefon 289095. (21653)

Vând 3 camere, str. Semănătorilor, îmbunătățit, 21.500 DM. Telefon 270856. (22086)

Vând (schimb cu casă) apartament 3 camere ultracentral, str. Horia, nr. 10, etaj 4/4, acoperiș cu țiglă, nou, vedere pe 2 părți, ofer toate facilitățile, zilnic orele 8-23. Telefon 252066.

Vând apartament ultracentral 3 camere, 2 holuri, 2 WC, 2 intrări separate, 2 balcoane, preț 35.000 DM, suprafața 150 mp. Informații telefon 094.617.863 sau 250857.

## VÂNZĂRI APARTAMENTE PATRU-CINCI-ȘASE CAMERE

Vând apartament ultracentral, 5 camere, garaj la stradă, asociație, contorizat, toate facilitățile. Telefon 235679. (21726)

Vând apartament 4 camere, Piața Soarelui, tot confortul, contorizare proprie. Telefon 265837; 095.648.218. (21779)

Vând 4 camere Alfa, privatizare, 16.000 DM. Telefon 270856. (22086)

Vând apartament 4 camere, 2 băi, tip Samantha, complet îmbunătățit, stil occidental, central. Telefon 251397. (22140)

Vând apartament 5 camere decomandate, etaj I, Polivalentă, bloc 36. Telefon 092.621.405; 263789. (21552)

Vând apartament 4 camere, parțial decomandat, 2 băi, bucătărie mare, cămară, debara, balcon, pivniță, zona 100 Micălaca, etaj 7, 25.000 DM negociabil. Telefon 275335. (22034)

## VÂNZĂRI CASE

Vând casă Păuliș, în deal: parter- garsonieră, WC serviciu, garaj, pivniță mare; etaj - 3 camere, baie, bucătărie, cămară, terasă 30 mp; posibilități privatizare, turism, comercial, sănătate. Telefon 230170. 821829, (21928)

Vând casă Grădiște, 6 camere, dependințe, garaj, canalizare, 38.000 DM. Telefon 092 237 784. (21808)

Vând casă mare, Arad, str. Ștefan cel Mare, tot confortul, posibilități privatizare, depozit. Informații telefon 057-287188 sau 093 480 658. (21847)

Vând 2 case, baie, gaz, (aceeași curte) grădină mare, Pîrneava. Telefon 095.596.572. (21560)

**(Continuare în pagina a 14-a)** ➧

(Urmare din pagina a 13-a)

Vând casă, grădină, 1.100 mp, gaz, apă, telefon, satelit, Gai. Telefon 274994. (21702)

Vând urgent casă Miniș, ocupabilă, preț negociabil. Telefon 258231. (21711)

Vând casă, comuna Craiva, grădină 1600 mp, grădină, geamuri pentru casă, butelie aragaz. Telefon 241937, Arad, după ora 18. (21871)

Vând urgent casă mare, anexe, teren 3.000 mp, pe deal, renovată 1998. Șiria, str. I. Rusu Șirianu nr. 171. Telefon 094.545.778. (21896)

Vând casă cu grădină mare, apă, gaz, Vladimirescu, 24.000 DM, negociabil. Telefon 514372. (21897)

Vând sau schimb casă, zona Biserica Sârbească, cu apartament Alfa + diferență. Telefon 277027. (21909)

Vând apartament în asociație, str. Occident, etaj I. Telefon 210740. (21737)

Vând casă 3 camere, dependințe, anexe, gaz, încălzire centrală + sifonărie, dotat cu aparat 50.000 DM. Telefon 262078 sau 095.656.477. (21951)

Vând două case în Iratoșu Mare nr. 417 și 459. (21954)

Vând casă 6 camere, Grădiște, 21.000 DM. Telefon 210366; 094.245.572. (21959)

Vând casă + curte 530 mp, apă, gaz, telefon, cablu, trei camere + bucătărie. Telefon 271954, 276147, 19.000 DM. (21983)

În Felnac, vând casă 3 camere, hol, bucătărie, baie, șpais, anexe, 2 curți, cu vie, grădină, 9.500 DM, familia Goicu nr. 171. (22007)

Vând casă Micălaca, 1.000 mp. Telefon 092 292 559. (21397)

Vând casă tot confortul, 65.000 DM sau schimb cu apartament 3 camere + diferență. Telefon 271105. (21472)

Vând urgent în Pâncota, casă mare, anexe și grădină 1800 mp, trifazic, 23.000 DM. Telefon 288713, seara. (21267)

Vând vilă, compusă din: 11 dormitoare, cameră de zi, 8 băi, piscină, sistem de securitate. Telefon 276419. (21412)

Vând urgent casă mare, grădină, apă, telefon gaz, Sânleani, la șoseaua principală (1300 mp). Telefon 094.170.566. (21255)

Vând casă centrală (5 camere + dependințe), în stare neglijată. Telefon 286333. (21879)

Vând casă (3 camere + dependințe) + hală producție 60 mp, teren 120 mp, este gaz, curent trifazic. Telefon 286333. (21879)

Vând casă, curte, grădină, str. N. Horga, Mureșel. Informații telefon 261745. (22031)

Vând casă Gai (Kokoșvaroș), str. Arieșului, nr. 7 sau schimb cu apartament 2 camere bloc. Informații telefon 157A, Chisindia. (22048)

Vând casă 3 camere, grădină, canalizare, gaz. Telefon 094.777.270. (22067)

Vând (închiriez) casă + curte (total 400 mp), în Arad, str. Conta, nr. 1, bună pentru producție, depozit, apă, canal, telefon, trifazic. Telefon 094.523.701. (22080)

Vând casă central, cu spațiu comercial amenajat. Telefon 279390. (22077)

Vând jumătate de casă. Telefon 251042.

Vând casă mare (2 apartamente) 2 intrări, termoficată. Numai oferte serioase la telefon 094.397.419.

Vând casă cu grădină în Miniș, nr. 80. Telefon 562814. (22097)

Vând casă mică Zimandul Nou. Informații orele 18-20, telefon 092.293.718. (22104)

Vând casă în Horia, nr. 235, vizibilă orele 15-21, familia Matei. (22113)

Vând casă cărămidă 3 camere și anexe, teren 1500 mp Aradul Nou, str. A. Endre, nr. 43, preț negociabil 19.000 DM. Telefon 095.802.169. (22124)

Vând casă grădină, localitatea Șimand. Telefon 095.423.648. (22128)

Vând casă 5 camere + dependințe, spațiu comercial amenajat 1000 mp, gaz, canalizare. Telefon 270789, Pârneava. (22147)

Vând casă str. Brezoianu, nr. 1, colț cu str. Poetului, imediat ocupabilă, bună pentru locuit, sediu firmă, spații comerciale, etc, anexe, garaj, apă, canal. Telefon 094.180.071 sau 244537. (22130)

Vând casă cu etaj (2 apartamente), tot confortul, Aradul Nou. Telefon 286284. (22136)

Vând casă 2 camere, anexe, grădină, apă, Pecica. Telefon 469540. (4873544)

## VÂNZĂRI SPAȚII

Vând (închiriez) spații comerciale 86, 900 mp, toate dotările. Telefon 094 798 000. (20299)

Vindem sau închiriem autoservice, magazin piese, bar, terasă, teren 3.000 mp, proprietate, situat ultracentral, preț 400.000 USD, negociabil. Telefon 092.295.317, 093.702.184. (21718)

**Vând (închiriez) spații comerciale (producție), 2 magazine 24-30 mp, 1 hală 100 mp toate la un loc (Vlaicu). Telefon 092.621.961. (22165)**

Vând urgent spațiu comercial sau producție 540 mp, în comuna Șiria. Telefon 094.545.778, orele 8-15. (21896)

Vând magazin alimentar mare în stare de funcționare, Piața Miorița. Informații telefon 251735. (21986)

## VÂNZĂRI TERENURI

Vând loc de casă în Sânleani, 800-2.400 mp, posibilități apă, gaz, 12 DM/ mp. Telefon 092 318 714. (21891)

Vând teren pentru construcție, 460 mp. Telefon 247429. (21957)

Ocazie! Vând urgent grădină 1440 mp, Sânicolau Mic, posibilitate gaz, apă. Telefon 094.773.759. (21764)

Vând teren pentru construcție posibil apă, canal, gaz, telefon. Telefon 286333. (21879)

Vând 2 ha pământ în Măndruloc. Telefon 263298. (22103)

Vând teren intravilan 625 mp, posibilități apă, curent, gaz, cu fațadă de 27 m. Telefon 230483. (22146)

## VÂNZĂRI AUTO

Vând Ford Transit, fabricație 20.12.1996, impecabil, 19.800 DM, negociabil. Telefon 223004; 216570; 094.248.933. (21936)

Vând Ford Mondeo 16 V, fabricație 1994, 1.796 cmc, clima, airbag, geamuri, scaune, oglinzi electrice, ABS, închidere centralizată, nerulat în țară, 73.000 km, înmatriculată, preț 12.300 DM. Telefon 219979; 092.706.535. (21628)

**Vând instalații CLIMATIZARE AUTO și INTERIOARE, toate tipurile. Telefon 284857; 092.556.562. (21289)**

Vând autocamion Raba 8 tone și remorcă. Informații telefon 094.772.293. (21602)

Vând Audi 80 Quattro, înmatriculat, an fabricație 1991, preț 12.000 DM negociabil. Telefon 094.568.885. (21635)

Vând Dacia 1310 L, an 1999 iunie, 5.200 DM. Telefon 222806; 094.958.818. (21924)

Vând microbus Peugeot J5, 8+1, an 1984, CIV, persoană fizică, preț 8.000 DM, negociabil. Telefon 270573; 094.566.845. (21932)

Vând VW Golf II Diesel, îmbunătățiri, an 1984, stare bună, înmatriculat non-profit, preț 3.500 DM, negociabil. Telefon 093.265.725. (21943)

Vând Dacia Break, an 1990, preț 2200 DM, negociabil. Telefon 250759. (21988)

Vând Dacia 1410, an fabricație 1999, culoare albă, preț negociabil. Telefon 267426; 093.512.516. (21990)

Vând Dacia stare bună, preț accesibil. Telefon 257949, între orele 12-20. (22028)

Vând VW Golf TD, an '93, airbag, ABS, servo central, preț 14.000 DM. Telefon 057 - 261267. (22033)

Vând Dacia 1310 stare perfectă, an 1988, CIV numere noi, asigurare VT, necesită reparație caroserie, preț 1350 DM. Telefon 095.426.146; 093.775.324. (22029)

Vând Dacia 1300, an 1980, preț 1200 DM negociabil. Telefon 092.493.415 sau 057 - 244691 după ora 19. (22025)

Vând Fiat Regata tamponat, talon + CIV. Informații telefon 095.817.523 sau 094.966.815. (22023)

Vând semănătoare Sup 29 M păioase, semănătoare SPC 6 porumb, combinator, localitatea Vinga, nr. 366. Telefon 460227. (22022)

Vând Dacia 1300, în stare bună de funcționare. Telefon 289108. (22016)

Vând Dacia 1300, stare bună, 700 DM. Telefon 286856; 093.518.650. (22060)

Vând autoturism marca VW Passat benzină, injecție, an fabricație 1989. Informații telefon 094.244.184. (22054)

Ocazie! Vând ARO 244 D, an 1991, stare foarte bună, 3.500 DM. Iuga Laurențiu comuna Vârfurile. sat Măgulicea, jud. Arad. (0346118)

Vând autoturism BMW an 1991, preț 18.000 DM. Telefon 092.726.936. (22069)

Vând Dacia 1310, an fabricație 1983, Chișineu Criș. Telefon 520463. (3030599)

Vând Dacia 1310, cu bord de CN, an fabricație 1995, preț negociabil 3.700 DM. Telefon 236659. (22093)

Vând Dacia 1310 L, an 1993, stare perfectă, 2.600 DM negociabil. Telefon 275756. (22111)

Vând BMW 524 Turbo Diesel 1985 PF, stare tehnică și optică foarte bună. Telefon 223961. (22129)

Vând Dacia 1310, stare bună (fabricație 1985). Telefon 263063, orele 18-20. (22145)

## VÂNZĂRI ELECTRO

Vând cuptor cu microunde, 50 DM. Telefon 275277. (21143)

Vând combină frigorifică și congelator cu sertare. Telefon 275277. (21143)

Vând Laptop Toshiba Pentium 1 monitor color modem infraroșii, program contabilitate, 750 DM. Telefon 094.243.125.

**Vindem diferite TELEVIZOARE COLOR stereo (100 modele) de la 58 cm - 70 cm, prețuri convenabile. Telefon 280260. (20543)**

**Vindem COMPUTER Pentium I 100 MHz 16-24-32 RAM, monitor 15 complet, prețuri convenabile, reduceri preț pentru elevi, studenți, cadre didactice. Telefon 280260. (20543)**

**Vindem COMPUTERE 486, IBM, diferite configurații complete, prețuri convenabile; pentru copii până la 12 ani - 1.600.000 lei. Telefon 280260. (20543)**

**Vând televizor color, nou, 51 cm LG, telecomandă, teletext, garanție. Telefon 280260. (22211)**

**Vindem PC Pentium II, nou, 533 MHz 64 RAM 10 Giga, placă sunet Yamaha, accelerator grafic, modem incorporat CD 42X, placă rețea 100 MB, monitor 17 Dell-Nokia, boxe, tastatură, mouse. Telefon 280260. (22211)**

**Vindem FRIGIDER CU CONGELATOR nou, LG, 526 lt total, super lux. Telefon 280260. (22211)**

**Vând CÂNTARE ELECTRONICE; CASE MARCAT FISCALE, omologate. Telefon 272727; 281188. (f.)**

**Problema rufelor murdare are cea mai convenabilă soluție chiar la noi; MAȘINI SPĂLAT AUTOMATE, second-hand, import GERMANIA, cu garanții; prețuri 1.800.000 - 2.000.000 lei. Telefon 094.706.321; 259339. (19470)**

**Puteți uita de arșița verii în cel mai ieftin mod posibil: FRIGIDERE, COMBINE, LĂZI, CONGELATOARE second-hand, cu garanții, prețuri minime. Telefon 094.706.321; 259339. (19470)**

**Vând TV COLOR second-hand, garanții, mărci renumite, prețuri: 850.000 - 2.000.000 lei. Telefon 094.706.321; 259339. (19470)**

**Vând ieftin VIDEO RECORDER import occident, cu garanție. Telefon 094.706.321; 259339. (19470)**

**Vând TV COLOR diferite modele: mici, mari, plastic; prețuri minime; garanție. Telefon 289456; 092.239.242.**

Vând televizoare color, telecomandă, garanție, 1.500.000-2.500.000 lei. Telefon 219365, 093 380 028. (21862)

Vând televizoare color, preț 1.500.000-2.000.000 lei, garanție 6 luni. Telefon 212005, orele 9-17. (20433)

Vând televizoare color, preț 1.350.000 lei, garanție 6 luni. Telefon 244904, orele 9-17. (20433)

Vând mașină spălat automată, TV color, cuptor microunde, garanție. Telefon 284604. (21140)

Vând televizoare color, 54-72 cm, teletext, telecomandă. Telefon 264004. (21875)

**Vând diferite TELECOMENZI pentru televizor (170.000 lei), VIDEO, SATELIT; componente electronice. Telefon 092.368.868; 095.794.894. (20096)**

**Vând malaxor cu cuve pentru brutărie. Telefon 287691.**

Vând urgent combină frigorifică 120 litri, 100 DM. Telefon 262063; 095.406.532. (22119)

## VÂNZĂRI DIVERSE

**Vând ȚIGLĂ Portugheză tip Marsilia, 4.900 lei/buc; ȚIGLĂ JGHEAB 4.000 lei/buc; TERASIT-MOZAIC 800 lei/kg; FIER BETON diametru: 6, 8, 10, 12-7850 lei/kg. Informații Măsca nr. 33. Telefon 093.636.516, telefon 093.636.549. (22042)**

Vând termotekă Nectra Tur-bo și Beretta Super Exclusive. Telefon 253973, 092.293.817. (22133)

**Vând PLASĂ GARD ZINCATĂ, toate dimensiunile; CUIE; PLASĂ RABITZ; TABLĂ ZINCATĂ 0,4; SÂRMĂ NEAGRĂ și ZINCATĂ, OȚEL BETON, TABLĂ CUTATĂ, str. Vrabiei, nr. 4. Telefon 289997.**

Vând boltari zgură și beton, pavele, borduri, etc; prețuri accesibile. Telefon 095.634.885. (19448)

**Vând BOLȚARI BETON și ZGURĂ, prețuri avantajoase. Telefon 095 418 089. (18994)**

**Vând MOBILIER MODERN, nou, executat cu materiale din import, prețuri minime, calitate, garanție. Telefon 256769, 092 239 242.**

**Vând BCA, ciment, var, țiglă, sub prețul pieței. Telefon 094.524.456; 054-211807. (f.1515743)**

**Vând LEMNE FOC tăiate, esență tare, orice cantitate, domiciliul clientului. Telefon 276488, Grădiște.**

Vând cherestea rășinoase, dușumele și lambriuri uscate (umiditate sub 10%) ciment, var, ipsos, glet interior și exterior, adezivi faianță, vopsele, str. Dorobanților nr. 48-50. Telefon 092 573 421. (21774)

**Vând EUROBOLȚARI termoizolanți cu certificat calitate 300x250x200 la 5.300 lei/buc; 1mc-370.000 lei. Telefon 281491; 092.381.750. (21483)**

Vând termoteci gaz, instant baie, un an garanție. Telefon 274876. (21898)

**Vând LEMNE FOC, 175.000 lei, NISIP, BALAST, la domiciliu. Telefon 277027. (21911)**

**Vând LEMNE FOC, NISIP, BALAST, la domiciliu. Telefon 245248. (21911)**

Vând covoare, second hand, din Germania, calitate excelentă, prețuri foarte convenabile. Telefon 094 783 436. (21913)

Vând, en gros, haine second hand, Germania sortate pe categorii, calitate excepțională. Telefon 094 783 436, 094 471 908. (21913)

Vând garaj Făt-Frumos, 2.500 DM negociabil. Telefon 265466; 232236. (21647)

**Vând LEMNE FOC, 175.000 lei, NISIP, BALAST, domiciliu. Telefon 214010. (21912)**

Vindem struguri pentru vin (Fetească). Telefon 212086, după ora 18. (21935)

Vând garaj metalic demontabil, mobilă, presă struguri, baloane vin, diverse obiecte de uz gospodăresc. Telefon 236766. (21985)

Vând rochii mireasă noi, import Germania, preț 1.300.000 lei și haine second hand. Telefon 251735. (21986)

Vând urgent pentru construcții: scândură, dulap, popici, total 40 cmc, preț negociabil. Telefon 094.390.111; 094.187.488. (21998)

Vând ieftin piese mobilă folosită și aragaz folosit. Telefon 256946. (22010)

Vând termotecă Ocean 24-32 KW, sigilat. Telefon 094.522.298. (22018)

Vând ouă de prepeliță pentru diferite tratamente ale ficatului, plămânilor, anemie, colesterol și altele. Telefon 289750. (21482)

Vând urgent dormitor Lengyel. Telefon 288713, seara. (21267)

**Vând COLȚARE, CANAPELE, DORMITOARE, bucătării, cherestea de stejar, uscată, convenabil. Telefon 094.507.339; 275551. (21768)**

Vând rolete din lemn și plastic, import. Informații telefon 059-478503. (21559)

Vând și închiriez aparate de cafea Saeco și biliarde. Telefon 270850; 094.635.132. (22014)

**Vând FURAJE COMBINATE din Ungaria pentru: pui, găini, purcei, porci, vaci și viței la îngrășat. Telefon 214525, orele 9-15. (22092)**

Vând convenabil colțare, canapele extensibile, fotoliu. Informații telefon 094.478.639; 264892. (22107)

**PUI de ȘIRIA! Vindem populației, în limita stocului, la Ferma din Șiria, vineri, 01.09.2000, orele 14-18 și sâmbătă 02.09.2000, orele 8-13, PUI VII DE CARNE cca 800 gr. Ultima serie de pui vii din acest an destinată populației. (22062)**

Vând orz de calitate bună, la preț negociabil. Nădlac, telefon 057 - 473103. (4873693)

Vând ieftin număr telefon, cuiere, sac box, mobilier divers. Telefon 252860. (22139)

**Vând MAȘINĂ SPĂLAT AUTO 150 bari. Telefon 092.621.961. (22165)**

## CUMPĂRĂRI TERENURI, IMOBILIARE

Cumpăr urgent apartament 3 camere, Alfa, et. I-III, ofer 13.000 DM. Telefon 243760; 094.778.462. (22011)

Cumpăr terenuri intravilan extravilan, suprafețe mari. Telefon 095.879.176. (22118)

Cumpăr teren intravilan eventual cu casă mică. Telefon 274024 după ora 16 sau 094.546.579. (22141)

## CUMPĂRĂRI AUTO

Cumpăr Daewo Tico. Telefon 094.825.872. (22035)

Cumpăr microbuz Mercedes înmatriculat. Telefon 282530 după ora 19. (22049)

Cumpăr talon pentru autoturism Opel Kadet Caravan Diesel, cu 2 uși, motor 1600 cmc, an fabricație 87. Telefon 095.652.481 sau 059 - 350140, (f1515788)

## CUMPĂRĂRI DIVERSE

Cumpăr deșeuri fier vechi, cupru, aluminiu, inox, acumulatori auto, preț avantajos. Telefon 093 404 010.

**Cumpăr porci grași, localitatea Mâsca nr. 307, preț 20.000 lei/ kg. Telefon 057-531497, 094 774 649. (21849)**

Cumpăr termoteci gaz, instant baie. Telefon 095.645.886. (21898)

Cumpăr porumb și grâu. Telefon 094 772 259, 095 258 562, 095 527 383. (21422)

Cumpărăm anticihități: pendule, ceasuri de buzunar, candelabre, portelanuri, tablouri. Telefon 230672, orele 18-21. (22080)

Cumpăr acțiuni Artex, la cel mai bun preț. Telefon 093 738 867. (21514)

## CERERI ȘI OFERTE DE SERVICII

**Angajăm: DANSATOARE, OSPĂTARE, BARMANI, BODYGUARZI, ÎNGRIJITOARE. Selecția miercuri, joi, vineri, ora 17, la sediu: str. Eftimie Murgu, nr. 53. (22157)**

**SC C.D. PÂNCOTAS S.A, localitatea PÂNCOTA, str. Gării nr. 23-29, județul Arad, încadrează: un ECONOMIST pentru activitatea control financiar intern, vechime 5 (cinci) ani; un JURIST, vechime cel puțin 3 (trei) ani. (21831)**

**SOCIETATE COMERCIALĂ angajează VÂNZĂTOARE magazin alimentar NON-STOP. Telefon 094.206.599. (21922)**

**FABRICĂ ÎNCĂLȚĂMINTE angajează MUNCITORI cu experiență pentru subțiat, manual și mașiniste (cusut). Informații telefon 272240. (21925)**

**„OPUS LUX" angajează: ZIDARI, ZUGRAVI, TÂMPLAR, de preferat echipe. Telefon 257050. (21953)**

**Angajez SECRETAR-DACTILOGRAF cu experiență juridică și copiat acte, rapiditate în operare calculator. Telefon 256041. (21962)**

**Angajăm BARMANE cu experiență casă marcaj fiscală. Telefon 270422. (22059)**

(Continuare în pagina a 15-a)

(Urmare din pagina a 14-a)

FIRMĂ de CONSTRUCȚII angajează: ZIDARI, DULGHERI, ZUGRAVI. Telefon 094.569.344; 094.611.053. (21887)

SC „MANIVA" angajează CONFECȚIONERE + C.T.C-ist. Decontăm abonamente, oferim bonuri de masă. Telefon 256935. (21584)

Angajăm ZIDAR și MUNCITOR necalificat. Telefon 092.962.150. (22057)

Filarmonica de Stat Arad anunță în data de 12 septembrie 2000, ora 10, concurs pentru ocuparea posturilor de dirijor cor, corist, sopran, alt, tenor, bas, instrumentist: vioară, violă, violoncel, oboi, calrinet, fagot, corn, trompetă, trombon, percuție. Informații suplimentare la telefon 057 - 281554 sau 280519 zilnic între orele 9-13. (22063)

Primăria comunei ȘAGU angajează audit, condițiile de angajare fiind: studii superioare de specialitate, vechime 5 ani, vârsta maximă 35 ani. (22073)

Angajez VÂNZĂTOARE pentru gheretă Micălaca, lângă Stadionul TELECOM. Telefon 092.629.856. (22072)

Angajez VÂNZĂTOARE. Telefon 244394. (22071)

„PRODMODERN" angajează MAISTRĂ și CONFECȚIONERE ÎNCĂLȚĂMINTE cu experiență. Telefon 211252. (22101)

ANGAJĂM cu carte de muncă, elevi sau studenți, absolvenți de liceu, cu sau fără diplomă de absolvire; șomeri. Telefon 276817. (22098)

ISRAEL - AUSTRIA, constructori; SUA - electricieni, electroniști, instalatori cablu. Telefon 093.463.567. (22090)

„GEF FACILITIES" angajează AGENȚI COMERCIALI. Telefon 281981. (22089)

SC „MOBIMEXA" SA cu sediul în Arad, str. 6 Vânători, nr. 35/A, angajează INGINER LOGISTICĂ. Condiții: studii superioare, cunoștințe operare PC, domiciliu în Arad, stagiul militar satisfăcut. Rugăm trimiteți CV la fax nr. 252253. Informații la telefon 270209; 252247 sau la sediul societății. (22115)

Firmă, angajează ȘOFER categoria B și C, pentru Autobenă și Dacia papuc. Informații Arad, telefon 280667. (22110)

Angajăm AGENȚI COMERCIALI. Telefon 244714 orele 16-20. (22116)

Direcția Județeană pentru Protecția Drepturilor Copilului Arad, organizează concurs pentru ocuparea a 6 posturi de Șef centru la: Petriș, Varădia de Mureș, Șiria, Ineu, distrofici Centru Școlar Arad. Telefon 210055, orele 8-16. (22121)

„SOL" (FAST FOOD), str. Eminescu, nr. 2, angajează VÂNZĂTOARE cu Liceul Economic sau curs. Telefon 094.773.759. (22152)

Firmă distribuție băuturi alcoolice, angajează AGENȚI VÂNZĂRI, MANIPULANT. CV se depun la sediul firmei, str. Feleacului, nr. 1. Telefon 213313. (22158)

MAXIM SUPERMARKET angajează VÂNZĂTOARE. CV la sediul firmei, Micălaca, Bd. Iuliu Maniu, nr. 122, zilnic orele 8-16. (22156)

Angajez VÂNZĂTOARE textile încălțăminte, vârsta minimă 35 ani. Telefon 235742; 254727, 283807. (22155)

Angajez BARMANĂ cu experiență, vârsta 30-35 ani. Telefon 094.606.710. (22170)

Angajăm CONFECȚIONERE textile calificate (pentru mașini cusut liniare și triplok) și CĂLCĂTORI produse finite. Str. Artileriei, nr. 1 - Poarta 2 ARIS. Telefon 256585, 256682. (22176)

Angajăm FETE pentru activitate de SAMPLING, vârsta 18-22 ani, aspect fizic plăcut. Informații telefon 211544. (f. 1515779)

## PRESTĂRI SERVICII

AUTOMATIC SERVICE repară mașini spălat automate, domiciliu. Telefon 259146, 094 241 398. (21827)

CLIMASERVICE execută reparații, montaj, instalații climatizare auto și interioare, frigidere, congelatoare. Telefon 284857; 092.556.562. (21288)

INGINER, repar: aragaze, boilere gaz, termoteci, mașini spălat. Telefon 270098. (22090)

MAISTRU INSTALATOR execut instalații încălzire centrală - sanitare. Telefon 210226. (22166)

Execut orice CONSTRUCȚII interioare-exterioare, acoperișuri, fațade, zidării, contraigrasii. Telefon 242151.

## DIVERSE

ANUNȚ
înscrierile pentru copiii de la Grădinița PP nr. 6 Arad, se fac începând cu 29.08.2000, la Grădinița PP 20 (GRĂDINIȚA POȘTEI), str. Simion Balint, nr. 7-19. Telefon 257486.

SC „ELEGAND ROMÂNIA" SRL cu sediul în Arad, str. Mărășești, nr. 9-11, dorește obținerea autorizației de mediu pentru activitate de confecții, aceeași adresă. Eventualele contestații se pot depune la Agenția de Protecția Mediului, Bd. Dragalina. nr. 16. (22017)

Caut specialist pentru RECONDIȚIONAREA unei MĂSUȚE ANTICE. Telefon 283537. (22045)

SC „COSMOROM" SA dorește să obțină acord de mediu pentru amplasare 2 stații fixe de emisie recepție în comuna Pecica, jud. Arad. Contestațiile se pot depune la Agenția de Protecția Mediului Arad, Bd. Dragalina. nr. 16. (22058)

SC „CONSTAR" SA ARAD, str. Mș. Ion Antonescu nr. 14, organizează LICITAȚIE, în fiecare marți, la ora 10, la sediul societății pentru vânzarea unor mijloace fixe: autobasculante, autotractor, autotren, hidrom, telemac, motocompresoare, autoturism Dacia papuc, nacelă, tractoare, remorci autobasculante, gater, etc. Listele pot fi consultate la sediul societății, telefon 254401. (20243)

SC „MOBIMEXA" SA cu sediul în Arad, str. 6 Vânători, nr. 35/A, organizează în data de 5 septembrie 2000, ora 10, licitație pentru vânzare autoturism teren JEEP CHEROKEE (Chrysler 2,5). Autoturismul este înmatriculat și are anul de fabricație 1993. Informații la telefon 270209, 252247 sau la sediul societății. (22115)

AF „ELECTROSERVICE IOVUȚA" cu sediul în Arad, str. Sever Secula, nr. 6, dorește autorizație de mediu pentru activitate de reparații electricitate auto, aceeași adresă. Eventualele contestații se pot depune la Agenția de Protecția Mediului Arad, Bd. Dragalina, nr. 16. (19503)

Fabrica pentru Fermentarea Tutunului Arad, cu sediul în Arad, str. Petru Rareș, nr. 3, solicită oferte de la firme autorizate în vederea verificării și reîncărcării stingătoarelor de orice tip. Telefon 233131; fax 230545. (f1515811).

## CITAȚII

Guțul Maria, cu ultim domiciliu cunoscut în Arad, str. Liviu Rebreanu, nr. 22, ap. 16-17, jud. Arad, este citată în fața Judecătoriei Arad, pentru data de 21.09.2000, la sala 99, în cauza civilă nr. 4591/2000, având ca obiect evacuarea. (22120)

## TURISM

NOU! MARI REDUCERI DE PREȚURI!

ATLASSIB

Călătorești cu autocarele noastre moderne, în EUROPA: GERMANIA, AUSTRIA, FRANȚA, ITALIA, SUEDIA (plecări zilnice), BELGIA, OLANDA, DANEMARCA, ANGLIA, FINLANDA, NORVEGIA, SPANIA, PORTUGALIA, UNGARIA, IUGOSLAVIA.
NOU! Reduceri suplimentare pentru: elevi, studenți, pensionari și grupuri. Bd. Revoluției nr. 35, telefon 251871, 252727; Autogară, telefon 270562. O poartă deschisă spre Europa! (c.)

„Pletl"
Vă oferă:
zilnic spre Germania
PASSAU - REGENSBURG - NURNBERG - HEILBRONN - STUTTGART - KARLSRUHE - HEIDELBERG - WURZBURG -FRANKFURT - MAINZ- GIESSEN.
SERVICII: călătorie în autocare noi, moderne; 2 bagaje gratuite; însoțitoare de bord;
o masă caldă în Ungaria.
Informații și înscrieri la AGENȚIILE PLETL: ARAD, telefon 057-252291, LIPOVA telefon 057-561377, 057-563011; TIMIȘOARA, telefon 056-200119; LUGOJ, telefon 056-359651; REȘIȚA, telefon 055-224904. (c. 18)

SEMO TOUR ARAD
pune la dispoziția dumneavoastră locuri la munte și la mare. Vacanțe de neuitat - Litoral 2000 - în MUNTENEGRU, SLOVENIA, CROAȚIA, GRECIA, TURCIA și TUNISIA. Excursii pe cele mai interesante itinerarii din Europa și în cele mai diverse locuri de pe mapamond. Informații și înscrieri la sediul agenției, str. Mihai Eminescu nr. 13, telefon/fax 282877, 283311. (c.)

## SCHIMBURI

Schimb (vând) casă în Chișineu Criș cu grădină și dependințe, cu apartament 2 camere, parter, Arad, acord diferență 20-40.000.000 lei. Telefon 520538 sau 094.131.155. (3030598)

Schimb garsonieră în Confecții, cu apartament 2 camere, ofer diferență; aștept variante. Telefon 095.257.554. (22079)

## ÎNCHIRIERI

Închiriez, zonă centrală, de preferință pentru eleve de liceu, casă cu toate utilitățile. Informații telefon 251607, între orele 14-16.

Primesc băieți în gazdă, ultracentral, toate condițiile. Telefon 251759. (22221)

Ofer spre închiriere apartament 3 camere, bloc, Micălaca și primesc în gazdă fete, Vlaicu. Telefon 095 312 139. (22226)

Primesc în gazdă 2 eleve, ultracentral, Arad. Informații telefon 255977. (21893)

Închiriez (vând) spațiu comercial în Alfa, stația de tramvai. Telefon 095.569.717; 057 - 257610. (21305)

Închiriez (vând) (schimb cu Timișoara) spațiu comercial (magazin) 150 mp, bine amenajat, în zona Alfa. Telefon 092 209 665. (21782)

Caut pentru închiriere depozit 300/ 400 mp. Telefon 092 465 781. (21841)

Caut urgent să închiriez garsonieră sau apartament (ne)mobilat, ofer 70-150 DM. Telefon 210555. (21863)

Ofer spre închiriere apartament (ne)mobilat. Telefon 210255. (21863)

Ofer spre închiriere apartament una cameră, UTA. Telefon 269510, după ora 15. (21956)

Primesc în gazdă elev/ă/studentă, cameră intrare separată, Micălaca, zona III. Telefon 266542. (21958)

Ofer spre închiriere apartament două camere, semimobilat, parter, Micălaca. Informații telefon 210920 sau 242330. (22006)

Dau pentru închiriere spațiu comercial în comuna Fântânele nr. 104C, căsuță lemn 20 mp + terasă 60 mp, amenajat pentru servire publică. Informații la telefon 456232 sau Fântânele nr. 408. (21851)

Dau în chirie apartament 2 camere, mobilat, Vlaicu. Telefon 245764. (21900)

Ofer spre închiriere 2 apartamente, mobilate (nemobilate), central. Telefon 270872. (21854)

Închiriez apartament ultracentral cu intrare din str, S - 100 mp, prefer firmă. Telefon 286333. (21879)

Primesc 2 fete în gazdă, apartament central, str. Episcopiei, nr. 7, ap. 14. (22032)

Primesc fete, băieți în gazdă, Micălaca; închiriez garaj. Telefon 261692. (22030)

Închiriez cameră central pentru o elevă din județ. Telefon 257051. (22026)

Ofer spre închiriere apartament 3 camere, bloc 303/5. Telefon 261843. (22013)

Primesc în gazdă o fată sau un băiat. Telefon 236590. (21949)

Primesc 1-2 eleve din județ în gazdă zona Lacului, ultracentrală. Telefon 057 - 234372, Arad. (22040)

Caut pentru închiriat garsonieră sau apartament zona Grădiște, nemobilat, familie serioasă. Telefon 221850. (22039)

Ofer spre închiriere garsonieră confort I, semimobilată, în Vlaicu, str. Brezoianu, bloc A 49. Telefon 240597 seara. (22083)

Închiriez garaj în Alfa. Telefon 257961. (22078)

Închiriez apartament 3 camere mobilat, tot confortul, str. Predeal, A. Vlaicu, nr. 8. Telefon 095.569.395. (22074)

Ofer spre închiriere apartament una cameră (ne)mobilată, ultracentral, informații orele 18-20, telefon 092.293.718. (22104)

Primesc 2 elevi(e) în gazdă, str. Traian Mosoiu, sc. C, ap. 12. Telefon 250352. (22112)

Dau în chirie garsonieră confort I, mobilată, întim. Telefon 092.465.699. (22131)

Primesc în gazdă elevă (studentă), bloc, acces bucătărie. Telefon 263932. (22137)

Ofer spre închiriere apartament mobilat, supercentral, decomandat, splendid. Telefon 252860. (22139)

Primesc elevă în gazdă din județ, nefumătoare. Telefon 233450. (22142)

## PIERDERI

Pierdut carnet sănătate eliberat de Dispensarul Pârneava, pe numele de Cornea Neța. Îl declar nul. (22075)

Pierdut adeverință proprietate pământ, eliberată de Primăria Păuliș, pe numele Stancu Lazăr. O declar nulă. (22100)

Pierdut autorizație de funcționare pe numele AF „CAMASATRA" eliberată de Primăria Municipiului Arad. O declar nulă. (22109)

Pierdut legitimație gratuită de călătorie eliberată de A.H. Neuromotori, pe numele Cazan Maria. O declar nulă. (22132)

Pierdut legitimație de acces eliberată de Biblioteca Britanică pe numele Fanca Liana. O declar nulă. (22134)

Pierdut carnet de student și legitimație de călătorie, eliberată de Facultatea de Studii Europene Cluj-Napoca, pe numele Fanca Liana. O declar nulă. (22135)

## † DECESE †

Cu inima zdrobită de durere anunț decesul iubitei mele mame
**CSIBI MARIA.**
Înmormântarea va avea loc azi, 30 august, la ora 14, la Cimitirul Eternitatea. Fiica îndoliată.

S-a stins din viață
**HĂRDUȚ IULIANA**
în vârstă de 87 ani. Înmormântarea va avea loc astăzi, 30 august 2000, ora 14,30 la Cimitirul Eternitatea. Familia îndoliată.

Cu adâncă durere anunțăm încetarea din viață, la numai 50 de ani, a dragului nostru fiu și frate
**NOSCU IUSTIN.**
Înmormântarea va avea loc astăzi, 30 august ora 15, de la Capela Cimitirului Pomenirea. Familia îndoliată.

Familia îndoliată a celui care a fost
**IGNA PETRU,**
anunță MODIFICAREA OREI ÎNMORMÂNTĂRII de la ora 14, LA ORA 11, astăzi.

Cu adâncă durere anunțăm încetarea din viață a scumpei noastre soții și mătuși,
**VLADISLAV MAGDALENA IRINA**
(născută TIPEI).
Înmormântarea joi, 31 august 2000 la Cimitirul Eternitatea, ora 15. Soțul Caius și nepoata Tuți.

## † SERVICII FUNERARE †

NON STOP (la orice oră) „RO-STYL COMPANY"
Firma noastră este PRODUCĂTOARE DE SICRIE, cu magazin în: ARAD, str. M. Eminescu nr. 4 (vizavi Cinema MUREȘUL), telefon 057-211929, 094.537.715. EFECTUĂM SERVICII: spălat, îmbrăcat, îmbălsămat și transport cu personal calificat. ASIGURĂM MINIM: 8 modele de SICRIE din LEMN MASIV (nu din PAL sau furnir); SICRIE CU MÂNERE și ȘURUB (nu se bat cuie), SICRIE LUX, 5 modele LENJERIE DECES (respete), LENJERIE DE LUX, cruci lemn și metal. ACCESORII: catafalc, steag, prosoape etc. INTERMEDIEM: fanfară, colaci, colivă etc. FIIND PRODUCĂTORI, AVEȚI AVANTAJUL UNOR PREȚURI MINIME și POSIBILITATEA DE A PLĂTI ÎN RATE. Ofertă: sicriu stejar (cruce, respete) - 1.000.000 lei. (c.)

SC „NOSFERATU" SRL
ARAD, str. Ghiba Birta nr. 26, telefon 270437; Non stop 094.554.874, NĂDLAC, str. 1 Decembrie, nr. 4, telefon 092.922.337.
NON - STOP
SERVICII FUNERARE COMPLETE.
SICRIE, RESPETE, CRUCI (prețuri de producător). ACCESORII: prosoape, batiste, panglică neagră, baticuri, mânere, lumânări, catafalc, sfeșnice, steag de doliu. SERVICII: capelă, spălat, îmbălsămat, îmbrăcat, transport intern și internațional. Asigurăm colaci, colivă, coroane, jerbe, fotografii profesionale, fanfară, organizăm pomeni. OFERTA BRAD: sicriu brad, respete, cruce - 900.000 lei. Transportul sicriului la domiciliu este gratuit!!! . (c. 44)

## † CONDOLEANȚE †

Suntem alături de familia POGAN TITU în momentele grele pricinuite de pierderea mamei sale dragi. Sincere condoleanțe din partea familiei Răzman Pavel. (22117)

Colectivul SC „OMNIASIG ASIGURĂRI VIAȚĂ" SA este alături de colega BODEA DANIELA în aceste momente grele pricinuite de pierderea tatălui drag,
**SABADIȘ GRIGORIU.**
Sincere condoleanțe! (22125)

Colegii de la SC ROMAGRA SA Arad sunt alături de IGNA IOAN și EUGENIA la dureroasa despărțire de mamă și transmite sincere condoleanțe familiei. (22122)

Asociația de locatari str. dr. Ioan Suciu, bloc 9, sc. A și B, sunt alături de familia NOSCO la marea durere pricinuită de trecerea în neființă a celui care a fost
**NOSCU IUSTIN**
transmițându-le pe această cale sincere condoleanțe. (22148)

Cadrele didactice de la Liceul de Artă sunt alături de colega lor, profesoara CRINA BRAD, la decesul mamei și transmit sincere condoleanțe familiei. (22217)

Colectivul de la DIRECȚIA SILVICĂ este alături de familia colegului, ing. Trif Ioan, în durerea pricinuită de decesul socrului,
**DREGHICI GHEORGHE.**
Dumnezeu să-l odihnească! (22224)

## † COMEMORĂRI †

Pios omagiu la împlinirea a 11 ani de la despărțirea de iubita noastră mamă și bunică
**CĂSCĂȚĂU FLORICA**
din INEU. Familia Stanca Petru și Malvina. (22015)

Se împlinesc 2 ani de la trecerea în neființă a celui care a fost
**TUDOR MIRCEA.**
Dumnezeu să-l odihnească! Familia Brujan Viorel și Nuți. (22056)

AGFA Agfa Image Center

PROFIFOTO

ARAD, STR. HORIA 1, TEL: (057) 252 313
ARAD, BV. REVOLUȚIEI 86, (057) 257 428

INAUGURAREA 2x

01.09.2000. 19.00h

NOU! NEW!

Fiecărui participant la inaugurarea magazinului i se va oferi un cadou special un FILM PROFI !

BANCA ROMÂNĂ PENTRU DEZVOLTARE
GROUPE SOCIÉTÉ GÉNÉRALE
Sucursala Județeană ARAD
Bd. Revoluției nr. 5-7
Telefon 253280

GRATUIT


# ADEVĂRUL

COTIDIAN INDEPENDENT ARAD

Anul XII, nr. 3093

Joi, 31 august 2000 ● 16 pagini ● 2500 lei ● e-mail: adevarul@arad.ro

BRAT Publicație auditată în semestrul II 1999

Tiraj mediu zilnic vândut: 34.958


WEST BANK
ARAD, B-dul Revoluției nr. 88
TELEFON: 284.888; FAX: 285.202
Dobânzi depozite persoane fizice
(suma minimă 500,0 mil. lei)
1 lună - 35%
2 luni - 36%
3 luni - 37%

## LICITAȚII POLITICE

**Spectacolul politic e fascinant chiar atunci când e jucat de troglodiți. Și campania electorală 2000 va fi cu siguranță un adevărat show. Până la mijlocul lui octombrie, când se va da startul în cursă, pe șine sunt plasate locomotivele. Prezidențiabilii nu sunt decât vehiculele care trag vagoanele de partid pline cu bizoni politici. Opinia publică este indiferentă la partide însă reacționează puternic la simboluri emblematice. Roman, Stolojan, Meleșcanu, ba chiar și Iliescu, creditat prin primăvară cu 51% din intențiile de vot nu sunt altceva. Și nici Isărescu, deși el se dorește doar locomotivă fără tren. Retragerea lui Constantinescu în depoul politicii a simplificat, dar a și complicat scenariul cursei pentru Cotroceni. Iliescu rămăsese, practic, fără contra-candidat. Doar că locul lui a fost luat de doi tehnicieni. Isărescu și Stolojan sunt percepuți ca oameni care se pricep la ceva. Acest ceva este economia, adică ceea ce îl doare pe român cel mai tare. Ceilalți, pentru că au vorbit atâția ani și vorbele au rămas doar vorbe... de politicieni buni de gură, dar puțin credibili. Or, fără credibilitate, un politician este un nimic. Dar cei doi tehnicieni își împart cam același electorat. Dacă fiecare, luat separat, l-ar fi eliminat pe Iliescu într-o confruntare în turul doi, concurând unul împotriva altuia - nu se mai știe...**

**Ion Iliescu și PDSR au un electorat extrem de stabil și credincios. În zona centru-stânga, PDSR este stăpân absolut. În cealaltă parte a axei politice, în schimb, competiția e mare. Roman are „sentimentul visceral" al președinției, „fascinantul" Meleșcanu crede și el că are toate calitățile necesare pentru un președinte, liberalii au „mizat" deja pe mâna lui Stolo, țărăniștii îl hăituiesc pe Isărescu și umblă după semnături. Și atacurile se succed, dezertările și migrația politică ia amploare.**

**DORU SAVA**

*(Continuare în pagina 4)*

# MÂINE, PRIMUL CLOPOȚEL ÎN ANUL DE ÎNVĂȚĂMÂNT 2000-2001

## Interviu cu prof. MARIA PAȘCALĂU, inspector școlar general la I.Ș.J. Arad

**– Mâine începe un nou an de învățământ, dar cum toamna se numără bobocii, v-aș propune să apreciați, pentru început, anul școlar precedent care, practic, s-a încheiat în aceste zile ...**

– În orice țară civilizată forțele înnoirii contează pe învățământ. Este în interesul unei acțiuni încununate cu rezultate semnificative zic eu, ca, periodic, să se dea seama de ceea ce s-a proiectat inițial în învățământul arădean, de ceea ce s-a făcut și de ce urmează să se facă. Acest lucru doresc să-l punctez în cele ce urmează. Chiar dacă ne mai desparte doar o singură zi până la debutul anului școlar 2000/2001, nu greșesc să afirm că astăzi este și ultima zi din anul școlar 1999/2000. Afirmația mea se bazează pe faptul că astăzi se afișează rezultatele finale ale examenului de bacalaureat - sesiunea august și este totodată ultima zi în care se mai pot face înscrieri pentru anul I școală profesională și de ucenici. Apreciez anul școlar precedent ca fiind unul bun din mai multe puncte de vedere:

● O foarte bună organizare a examenelor naționale de capacitate și bacalaureat și admitere în clasa a IX-a, fapt reliefat și de către președinții comisiilor, în procesele verbale de la final;

● Printr-o totală monitorizare a elevilor de clasa a VIII-a cu sau fără examen de capacitate, în județul Arad au fost evitate confuziile atât în rândul elevilor cât și în cel al părinților la înscrierea în clasa a IX-a sau în anul I școală profesională și de ucenici. Excepțiile - consider că s-au datorat unor carențe în orientarea școlară și profesională a elevilor. Am asistat și în acest an la o scădere și mai accentuată a personalului didactic necalificat din învățământ și asta grație colegiilor universitare pedagogice din județul nostru, unde tinerii au posibilitatea să se califice în domeniu. Și în acest an, reforma sistemului educațional a continuat, cu dificultăți și de ordin financiar, care au încetinit ritmul reformei și care au implicat eforturi semnificative, din partea tuturor factorilor pentru atingerea unor standarde.

**VASILE FILIP**

*(Continuare în pagina 8)*

# AH, VĂMILE ASTEA BLESTEMATE!

## Din Danemarca, transmite Mircea Dorgoșan

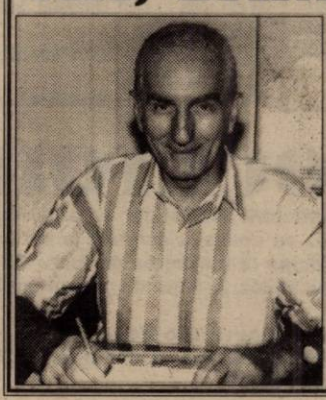

**Pentru cei mai mulți români, Danemarca este o țară exotică, greu de atins. Aceasta datorită, îndeosebi, distanței mari care separă cele două țări - conform graficului autobuzului nostru, aceasta înseamnă exact 2000 de kilometri! - cât și nenumăratelor filtre - care de care mai „europene"! - prin care trebuie să treci spre a ajunge în cețoasa Țară a vikingilor.**

**Taman așa a pățit și delegația noastră, o delegație care deși are statut de „stady visit", cum spun englezii, adică o deplasare oficială în scop de studiu, de documentare, pentru unii vameși, în special pentru cei cehi, acest lucru nu a contat deloc, ba parcă i-a îndârjit și mai mult.**

*(Continuare în pagina 6)*

s.c. CENTROSOJA s.r.l. ARAD
CENTROSOJA
Str. Poetului 105-107
Tel. 270.408; 250.528
Vinde sămânță de grâu de cea mai bună calitate

Cabinet STOMATOLOGIC
„DR. SIMONA MÎȚ"
B-dul Revoluției nr. 62, Tel. 256665
Face înscrieri PENTRU MEDICUL DE FAMILIE STOMATOLOGIE
Tratamente gratuite până la 16 ani
Zilnic 8-12; 14-20;
Sâmbătă-duminică 9-19.

## Între Șilindia și Târnova

## APARIȚII INEXPLICABILE PE FILMUL FOTO...

Pag. 6

International House
Centrul de limbi moderne
Înscrieri: 04-08 sept 2000, orele 14-20
Data începerii cursurilor 11 sept 2000
Engleza
Germana
Spaniola
Arad
G. Cosbuc 1
tel/fax.: 057 257223
profesori calificați din SUA, Spania și Romania
La cerere, organizăm cursuri speciale pentru firme

MOBIL VENEZIA
■ MOBILIER MODERN LA COMANDĂ
■ AMENAJĂRI SPAȚII COMERCIALE
■ MATERIALE IMPORT
■ CALITATE SUPERIOARĂ
STR. VIȘINULUI NR. 74
TEL: 057/224885
092/777361

s.c. BEYLER DECOR s.r.l.
Producător uși metalice
Siguranță pentru casa ta
3.500.000 lei până la 5.400.000 lei
ARAD
I.C. Brătianu nr. 35
(fosta 30 Decembrie)
Ziridava, etaj I
Telefon: 270 141

ALGLASS
FIRME SI MATERIAL PUBLICITAR
● CASETE LUMINOASE ● BANERE ● COPERTINE
● MARCHIZE ● PANOURI PUBLICITARE ● LITERE VOLUMETRICE
Str. Roșiori nr. 26; Tel./Fax: 289053
Piața Spitalului Bl. 1D; Tel/Fax: 253868

## CALENDAR

■ Astăzi, Soarele răsare la ora 6 și 35 de minute și apune la ora 20 și 36 de minute.

■ Au trecut 241 de zile din acest an. Au mai rămas 125 de zile până în 2001. ■ **Praznicul zilei: Biserica ortodoxă**: Punerea în raclă a brâului Maicii Domnului; **Biserica romano-catolică**: Raimund Nonnatus; **Biserica greco-catolică:** Așezarea în raclă a brâului Maicii Domnului.

## A venit BARZA!

**La Arad**: Barbonța Florin Cristian, Bălan Mara Janin, Dan Claudiu Daniel, Trif Sergiu Darius, Bija Alexandru, Crișan Adrian, Hurmuzache Mădălina, Moisii Manuela, Rațiu Ioan.

**La Ineu:** Cătuna Denis.

## HOROSCOP

**Joi, 31 august**

**BERBECUL (21.03-20.04)**. Dacă nu acționați cu hotărâre, ci vă manifestați cu timiditate, n-o să reușiți să realizați mare lucru în această zi.

**TAURUL (21.04-20.05)**. Sunteți mai puțin eficient decât de obicei și rezultatele sunt ceva mai slabe.

**GEMENII (21.05-20.06)**. Azi, punându-vă tupeul în valoare, puteți obține rezultate care să întreacă și cele mai optimiste așteptări.

**RACUL (21.06-22.07)**. Se constată o revenire la forma care v-a consacrat și rezultatele pe care le obțineți la locul de muncă nu mai surprind pe nimeni.

**LEUL (23.07-22.08)**. Dacă în probleme profesionale sunteți nevoit să luați decizii, n-ar fi un lucru tocmai rău dacă v-ați consulta în prealabil cu oameni a căror competență nu poate fi pusă la îndoială. Sfaturile primite de la aceștia probabil că vor fi de mare ajutor.

**FECIOARA (23.08-22.09)**. Știți bine că șefului dvs. îi plac oamenii de acțiune, deci să-și atingă obiectivele propuse, indiferent de obstacolele care trebuie depășite pentru a ajunge la țintă. Dacă aveți ceva restanțe de lichidat, acuma este momentul potrivit să o faceți.

**BALANȚA (23.09-22.10)**. Mulțumită banilor care vă vin dintr-o afacere pe care ați considerat-o fără prea mare viitor, puteți achiziționa cea mai mare parte a lucrurilor de care aveți nevoie pentru a materializa un plan mai vechi.

**SCORPIONUL (23.10-21.11)**. Dispoziția dvs. psihică va lăsa întrucâtva de dorit și pot exista probleme de comunicare cu cei din jur, nefiind excluse nici anumite discuții mai aprinse pe diverse teme.

**SĂGETĂTORUL (22.11-21.12)**. Aveți senzația, și așa și este, că bateți pasul pe loc și evoluția lucrurilor nu vă prea avantajează. Totuși, nu trebuie să vă neliniștiți, ci să încercați să identificați cauzele care vă împiedică să evoluați în direcția dorită, apoi să faceți tot posibilul pentru a le elimina.

**CAPRICORNUL (22.12-19.01)**. Este bine să evitați superficialitățile și să calculați în prealabil fiecare mișcare pe care intenționați să o faceți azi.

**VĂRSĂTORUL (20.01-19.02)**. Este posibil ca veniturile pe care le realizați să nu corespundă așteptărilor, dar cu siguranță veți reuși să vă descurcați și cu bani mai puțini.

**PEȘTII (20.02-20.03)**. Aveți parte de o zi fără realizări ieșite din comun, dar și fără probleme deosebite sau surprize neplăcute. Schimbările care au loc la serviciu par să nu vă afecteze foarte mult, cel puțin la prima vedere.


## MOCHETA

Arad, Piața Gării
Telefon 235221
**Vinde și montează mochetă la prețuri cu o reducere de 10-20%**


## „ADEVĂRUL" VĂ ASCULTĂ

### La telefonul dimineții, 280944, între orele 9,00 - 12,00

☎ **Abonament TV.** Mai mulți cetățeni ne întreabă în legătură cu obligația de a plăti abonamentul TV pentru postul național, chiar dacă sunt abonați la o firmă care transmite programele prin cablu. Indiferet dacă sunteți abonat la o firmă prin calbu, aveți obligația de a plăti abonamentul TV. În caz contrar se percep amenzi destul de ridicate.

☎ **Nopți nedormite.** D-na Popa Maria, domiciliată pe str. Mihai Eminescu nr. 1, ne sesizează asupra tulburării liniștii publice în această zonă: „Am un copil de două luni și nu poate să doarmă noaptea din cauza gălăgiei, a muzicii care vine de la cele două birturi de vizavi. De liniștea publică nu se ocupă chiar nimeni?"

☎ **Stațiile de autobuz - de neidentificat.** Mai multe persoane din cartierele Bujac și Gai sunt nemulțumiți de modul cum arată stațiile de transport în comun: „în special cele de autobuz sunt de neidentificat, pentru că nu există nici o tablă care să indice unde oprește autobuzul sau unde să aștepte oamenii. Am dori să se facă ceva în acest sens, pentru că tot vine campania electorală și măcar acum să pună osul la treabă".

**Redactor de serviciu,**
**S. AMBRUȘ**

### La telefonul după-amiezii, 280003, între orele 15-18

☎ **Ana Oprea, str. Ștefan cel Mare nr. 42:** „Prin intermediul ziarului „Adevărul" vreau să-i întreb pe cei de la CONEL ce se întâmplă de aproape zilnic se întrerupe curentul, de mai multe ori? Ba mai mult, se oprește și se pornește de trei-patru ori în decurs de zece secunde. Ni se strică aparatele electrocasnice, nu ne putem uita la televizor. Am încercat să sun la Deranjamente, dar sună mereu ocupat."

☎ **O mamă:** „Aș vrea să felicit pe cel care a venit cu ideea ca elevii să beneficieze de abonamente de tramvai sau autobuz subvenționate 50%... Elevii n-au mai primit abonament la preț redus de peste un an de zile."

☎ **Ligia Mihuța, Aradul Nou** (o altă mamă): „M-am dus la ghereta CTP de la Boul Roșu să fac abonamente copiilor mei, care sunt elevi. Vânzătoarea mi-a zis că ea nu știe nimic în legătură cu subvenționarea, că n-a primit nici o înștiințare de la conducere. În final, am plătit abonamentele la preț întreg. Ar trebui lămurită problema: au sau nu reducere elevii? Și dacă au, ar trebui înștiințate și vânzătoarele."

**Redactor de serviciu,**
**G. K.**

## METEO

Vremea va fi în general instabilă. Cerul va fi mai mult noros. Local vor cădea averse de ploaie însoțite de descărcări electrice și intensificări de vânt, mai ales în prima parte a zilei și din nou în cursul nopții. Vântul va sufla slab la moderat.

**Temperaturi maxime: 24 la 27°C. Temperaturi minime: 14 la 17°C**

**Meteorolog de serviciu,**
**DANA GĂVRUȚĂ**

## ANUNȚ

Înscrierile pentru copiii de la Grădinița PP nr. 6 Arad se fac începând cu 29.08.200. la Grădinița PP 20 (Grădinița Poștei) - strada Simion Balint nr. 7-9.
Informații 257486

## ÎNTÂLNIRE

Promoția 1955 a Liceului „Moise Nicoară" organizează întâlnirea de 45 de ani de la absolvire, 9 sept. 2000 la sediul Liceului, ora 11,00.

**PIEȚE, TÂRGURI** Astăzi, este zi de piață agroalimentară la Curtici, Sebiș, Bata, Cermei, Zădăreni, Ghioroc, Săvârșin, Secusigiu, Sântana, Târnova, Zăbrani, Zerind. Tot astăzi au loc târguri săptămânale la Curtici, Sebiș, Cermei, Săvârșin, Secusigiu, Zerind.

Mâine, vineri, se desfășoară târguri săptămânale la Ineu, Șepreuș, Șimand.

**FARMACIA DE SERVICIU** Farmaciile **„Sinapis"**, B-dul Revoluției, nr. 88, lângă Noul Stil, telefon 282369, **„Noua Farmacie"**, str. Andrei Șaguna, nr. 15, telefon 948 sunt de serviciu cu program non-stop.

**URGENȚE STOMATOLOGICE.** Cabinetul din str. Crișan (în spate la Gionelli), program non-stop. Telefon: 253794. Cabinetul din B-dul Revoluției nr. 62, ap. 17, între orele 9,00-19,00. Telefon: 256665.

**ÎNTRERUPERI DE CURENT**: În municipiu - **Joi**: Str. Frunzei, Coasei, Ioan Fătu (p), Bl. 1, Bl. 2, Pct. Termic, Cantina Azoma, Grădinița pp 23. Str. Tulnic, Pescărușului, Emil Monția, Clopotului (p). Bd. Revoluției, în zona intersecției cu Bd. Brătianu și Brătianu nr. pare. Bd. Brătianu Bl. 2-4, 3, 8, 8-10, 10, 10A, 9-11, 12-16, str. Davila, Russo și Bd. Brătianu, Milea (p). **Vineri**: Str. Lipovei, Păstorului, Zefir, Argeș, Cl. Radnei (p). Str. Lipovei, Constanța, Podgoriei (p). SC Feroneria SA.

## UTILITARE

## LANSARE DE CARTE

Joi, 31 august 2000, la ora 17,00, la sediul filialei Vatra Românească din Bd. Revoluției nr. 55 va avea loc lansarea cărții „Un mănunchi de epigrame" de prof. Tiberiu Constantin Neagu.

Cartea va fi prezentată de dna Lucilia Dinescu, scriitor-publicist.

Invităm arădenii amatori de epigrame.


## SOCIETATEA COMERCIALĂ „JACKSON INTERNATIONAL" S.R.L. ARAD

ACHIZIȚIONEAZĂ DE LA PERSOANE FIZICE ȘI JURIDICE

**PORUMB BOABE** la prețul de **2.750 lei/kg + TVA STAS**

**GRÂU PANIFICAȚIE** la prețul de **2.600 lei/kg + TVA STAS**

**FLOAREA SOARELUI** la prețul de **3.400 lei/kg + TVA STAS**

RECEPȚIA LA ARAD, Str. TURDEI nr. 1 (fostul FNC).

Tel: 057/271712, d-ra IULIA POPA

Baza FNC ȘIMAND, tel. 094/618007, Albici Ștefan

**Informații suplimentare la tel: 057/257300 int. 27.**


## AU PLECAT DINTRE NOI!

✝ Frasincar Alexandru (1956), Sabadis Grigoriu (1936), Rus Vasile (1929), Csibi Maria (1916), Hărduț Iuliana (1912), Igna Petru (1910), Noscu Iustin (1944), Măcian Aurel (1947), Moater Marcu (1940), Budău Iuliu (1950), Căciulă Maria Doina (1959), Budău Susana (1925), Ferencz Emerik (1936), Gazdag Elena (1921), Glunocov Marioara (1924), Sârbuți Maria (1920), Vladislav Magdalena Irina (1927), Crișan Ioan (1939).

## CONVOCATOR

**Președinții și administratorii asociațiilor de proprietari care fac parte din ULAL, au cotizația achitată la zi, sunt convocați pentru a participa la întrunirea de lucru de la Casa de Cultură a Sindicatelor, în data de 2 septembrie 2000, ora 10 dimineața.**

**La întrunire se vor discuta probleme legate de semnarea contractului pentru furnizarea energiei termice de către SC ARTERM S. A. Arad.**

## CINEMATOGRAFE

**Dacia**: Gladiatorul (SUA); 9,30; 13,00; 16,00; 19,00
**Mureșul**: Misiune pe Marte (SUA) 10,00; 12,00; 14,00; 16,30; 19,00
**Arta**: Parfum de cedru (SUA) 16,00; 19,00
**Sala Mică**: Regii deșertului (SUA) 15,30; 18,00
**Grădina de vară Arta**: Gladiatorul (SUA) 21,30
**Progresul:** Frumoasa Venețiană (SUA) 17,00
N-am uitat ce-ai făcut astă-vară (SUA) 19,00


## UN CALCULATOR IN RATE CADOU LA CONECTARE

SISTEM TQ
CU CONECTARE INTERNET

Pana la 25 septembrie, aboneaza-te la Xnet prin CGGEC SRL si vei primi un calculator Intel Easton cu Procesor Mendocino 566 Mhz in rate lunare fixe in valoare de 1 000 000 lei pe luna pentru persoane fizice pe o perioada de 2 ani, cu avans de doar 10%! Oferta este valabila pentru oricare dintre abonamentele Xnet.

Un abonament Xnet contine servicii de baza, la care puteti adauga unul sau mai multe servicii optionale. In plus, Xnet va ofera o saptamana de proba, fara plata si fara obligatii.

CG & GC
Solutii IT Complete Pentru Secolul Dumneavoastra

TRIUNGHIUL OFERTELOR Xnet

BUCUREȘTI: 410 54 38, 410 54 67; CLUJ-NAPOCA: 064-192 822; CONSTANȚA: 041-664 021; CRAIOVA: 051-418 401, 051-411 366; ARAD: 057-236 565; BAIA-MARE: 062-431 582;

dealer

Triunghiul Ofertelor Xnet: Preturile mari dispar, calitatea ramane.



**Echipa de serviciu**

**IOAN TULEU** – *secretar de redacție.*
**Bianca Felea, Adela Homorâceanu, Dina Rujan, Ramona Vidulescu** – *tehnoredactare computerizată.*
**Lucian Baltă, Anca Bugariu, Diana Duțu, Doina Jurcă** – *corectură.*


## CURSURI

Casa de Cultură a municipiului Arad anunță înscrieri la cursurile: dactilografie-secretariat, limba germană, limba engleză, limba italiană.

Înscrierile se fac la sediul din strada Gheorghe Lazăr nr.1, zilnic între 9-13. Informații la telefon: 211.918

## CURSUL VALUTAR*

– VALORI ÎNREGISTRATE IERI, 30 AUGUST 2000

| Denumirea valutei | BNR | BCR | | BRD | | Banca Transilvania | | Banca Agricolă | | Bursa neagră | |
|---|---|---|---|---|---|---|---|---|---|---|---|
| | | C | V | C | V | C | V | C | V | C | V |
| Dolar | 22895 | 22825 | 22990 | 22750 | 23050 | 22600 | 22970 | 22800 | 23050 | 22700 | 22900 |
| Marca | 10403 | 10282 | 10673 | 10369 | 10613 | 10220 | 10600 | 10300 | 10575 | 10300 | 10500 |

# „GHIȘEUL UNIC" - FUNCȚIONAL ȘI LA ARAD

De curând, la nivelul IJP Arad a luat ființă Serviciul de Evidență Informatizată a Populației care prin intermediul „Ghișeului unic" a reușit o apropiere a serviciilor prestate de Ministerul de Interne față de cetățeni.

Pe raza județului Arad „Ghișeul unic" funcționează la Poliția Municipiului Arad, polițiile orășenești: Chișineu-Criș, Curtici, Ineu, Lipova, Nădlac, Pâncota și Sebiș și în perspectivă și la Birourile de Poliție Pecica, Sântana și Vladimirescu.

La „Ghișeul unic" se pot prezenta cetățenii pentru rezolvarea următoarelor cereri: ● eliberarea și preschimbarea actelor de identitate; ● aplicarea vizei de reședință pe actele de identitate; ● eliberarea și preschimbarea pașapoartelor simple; ● prelungirea valabilității pașapoartelor simple; ● înscrierea ulterioară a minorilor sub 14 ani în pașapoartele simple ale părinților ori ale reprezentanților legali; ● preschimbarea permiselor de conducere auto; ● preschimbarea certificatelor de înmatriculare în situația pătrării numărului de circulație.

La Poliția municipiului Arad se pot adresa cetățenii cu domiciliul pe raza municipiului și cei cărora li se eliberează acte de identitate la Arad, la următoarele ghișee: ● ghișeul I - primiri acte; permise auto; ● ghișeul II - certificate de înmatriculare; ● ghișeul III - evidența populației; ● ghișeul IV - pașapoarte.

De asemenea, la aceste ghișee se rezolvă și alte cereri ale cetățenilor de pe raza județului nostru în afara celor menționate mai sus.

La ghișeele unice care funcționează la polițiile orășenești - formațiunile de evidență informatizată a persoanei - se pot adresa cetățenii care își fac actele de identitate la formațiunea respectivă.

Programul de lucru la ghișeele de la Polițiile orănești este de luni până vineri, între orele 8,00 - 16,00.

La Poliția Municipiului Arad, programul este următorul:

Evidența populației: primiri de acte - zilnic de la 8,30 - 13,00; 17,00 - 19,30 vineri 8,30 - 12,00.

Eliberări de acte - zilnic de la 15,00 - 17,00 iar vinerea de la 12,00 - 13,00.

Biroul pașapoarte: primiri de acte - zilnic 8,00 - 12,00 miercurea și de la 15,00 - 18,00;

Eliberări de acte - zilnic 12,00 - 13,00 iar miercuri și de la 16,00 - 19,30;

Compartiment permise și înmatriculări: zilnic: 8,30 - 13,00; Joi: 15,00 - 19,30.

# UN NOU SALON DE ÎNFRUMUSEȚARE

**Recent, în Arad, în zona Podgoria, pe B-dul Revoluției nr. 23, a luat ființă Coafura „Select", care oferă servicii în domeniul coafură, cosmetică, manichiură și pedichiură.**

**Salonul cu dotări ultramoderne a necesitat investiții ce depășesc 500.000.000 lei, iar prețurile practicate aici sunt dintre cele mai mici în domeniu...**

## Conferință de presă la AHNR

# PROGRAMUL SOCRATES DĂ ROADE

Ieri, la sediul AHNR (Asociația Handicapaților Neuromotor din România) din Arad s-a organizat o conferință de presă. Tema principală a fost prezentarea fetelor cu handicap care au terminat prima etapă a Proiectului „DEEP" din cadrul programului Socrates (finanțat de către C.E.). Scopul acestui proiect, care s-a desfășurat pe o perioadă de 12 luni, a constat în înființarea primului Grup de Sprijin „PEER SUPPORT" pentru fete și femei cu handicap neuromotor. Coordonatorul acestui proiect a fost Ecaterina-Ani Jäger, un obiectiv fiind crearea primei rețele naționale care să acționeze ca o forță puternică în favoarea fetelor și femeilor cu handicap.

Activitățile acestui proiect au oferit fetelor și femeilor cu handicap nu numai șansa de a beneficia de servicii de consultanță și consiliere gratuite, dar și de a analiza corelația complexă dintre problemele sociale și cele individuale.

Iată numele celor care au primit diplome în urma acestui program sprijinit de directorul B.B. Computer - D. Bucerzan: Florica, Ildiko, Gabi, Dana, Csilla și Carmen.

**O. BULZAN**

# NOUTĂȚI LA COMPANIA DE TRANSPORT PUBLIC

**Tramvaiele vor trece Mureșul.** Reparațiile la liniile de tramvai începute în urmă cu două săptămâni în zona Liceului German se vor finaliza în acest weekend.

**„De luni dimineața, tramvaiele vor circula normal între stațiile Piața Romană și Gara Aradul Nou"**, ne-a declarat, ieri, d-na **Mariana Birău**, director exploatare tramvaie în cadrul Companiei de Transport Public Arad.

**Noroc cu nemții!** Cele 12 tramvaie nemțești au fost îmbarcate în vagoane de marfă, urmând a lua drumul Aradului.

Pe la mijlocul săptămânii viitoare, tramvaiele încărcate în gara Essen (Germania) vor ajunge la Arad. După ce li se va face verificarea tehnică, tramvaiele vor fi puse în circulație pe la mijlocul lunii septembrie.

**Prețul biletelor rămâne ... deocamdată. „Deocamdată, tarifele la transportul în comun nu se majorează"**, a afirmat d-na **Mariana Birău**. Însă, cu acest nou val de scumpiri la energia electrică, gaze naturale, carburanți, n-ar fi exclus ca luna viitoare să se „umble" puțin la prețul transportului în comun.

**N. OPREAN**

# PIANISTUL DE JAZZ MIKE KRSTIC, ÎN CONCERT LA ARAD

**La sfârșitul acestei săptămâni, viața culturală arădeană va fi marcată de un eveniment muzical de excepție - concertul de jazz susținut de pianistul american de origine sârbă, MIKE KRSTIC. În cei 20 de ani de activitate concertistică, Mike Krstic a colaborat cu muzicieni care au intrat în istoria jazz-ului, cu Dave Brubeck, Idrish Muhamed, Gary Thomas. A susținut concerte în cluburile și festivalele europene de marcă: Szeged, Leverkusen, Budapesta, Paris, Londra, iar la noi în țară - în cubluri de jazz din Timișoara și București. La Arad, Mike Krstic este pentru prima dată.**

**La concertul din Clubul „Frontiera", de vineri 1 septembrie, ora 22,30, Mike Krstic va cânta alături de alți doi cunoscuți muzicieni din țară: Johnny Bota (contrabas) și Simon Dinu (baterie). Prezența marelui artist la Arad se datorează organizatorilor acestui eveniment - Pyjama's Advertising și sponsorilor Petrom, Coca-Cola, Efes Pilsen și Alglass. Cu acest concert Clubul „Frontiera" intenționează deschiderea unei stagiuni de jazz care va culmina cu un festival, în 17 octombrie, la aniversarea a doi ani de existență a clubului.**

**CĂTĂLINA LATU**

# ANUNȚ UMANITAR

**Covaci Florina solicită urgent un ajutor umanitar pentru copilul Covaci Daniel Emanuel (5 ani) cu diagnostic de encefolopatie infantilă cronică, retardat psihic și de limbaj, hipotrofie staturo-ponderală, invalid de gr. I, care solicită tratament de recuperare atât în țară cât și în străinătate. Rog donatorii să vireze banii în Contul Banc Post Alba 25.110.1.113010008722008.**

**Vă mulțumește o mamă îndurerată.**

# ÎNCEP ÎNSCRIERILE LA PALATUL COPIILOR

**În perioada 1-15 septembrie a.c. se fac înscrieri la cluburile de la Palatul Copiilor. Oferta de anul acesta este următoarea: gimnastică, balet, aerobic, dans modern și popular, păpușari, actorie, arte plastice, creație vertimentară, informatică, carting, aeromodele, cercuri de limbă și cultură engleză sau germană.**

**M. A.**

# PE SCURT

■ **Din încasări. Iercan Radu**, de 31 ani, din Arad, în calitate de agent vânzări la S.C. „IMPERIAL CO LTD" SRL Arad, în perioada mai-iunie a.c. și-a însușit din încasările zilnice suma de 8.000.000 lei, pe care a folosit-o în interes personal. Poliția îl cercetează în stare de libertate.

■ **Cu numere false. Stana Ștefan**, de 47 ani, din Șepreuș și **Pasc Sorin-Eugen**, de 25 ani, din Arad, au fost depistați conducând pe drumurile publice autovehicule neînmatriculate și cu numere false.

■ **Fără permis. Pecho Zoltan**, de 17 ani, din Pâncota, a condus pe drumurile publice o motocicletă fără permis de conducere. Acum este cercetat de Poliție, în stare de libertate.

■ **Stare de ebrietate.** Poliția îl cercetează în stare de libertate pe **Ardelean Călin**, de 26 ani, din Șicula. Acesta a fost depistat conducând un autoturism în stare de ebrietate.

Distribuitor Autoriz
dialog
PROFITĂ DE ISPITA VERII !
Alcatel One Touch Easy DB
Pentru orice abonament cu minute incluse primești gratuit un aparat de fotografiat KODAK !
4$*/lună
DIALOG INEDIT
699.000* lei
* fără TVA
ROMCOM Arad str. Eminescu nr. 3
ROMCOM Universum str. Revolutiei 91

# TĂRĂBOI LA TERASA CAPUCINO!

Una dintre cele mai populate terase din acest an pe ștrandul arădean, cea aparținând SC Capucino SRL, este pusă în dificultate din cauza mai multor reclamații la adresa ei.

Zilele trecute am primit la redacție o sesizare din parte d-lui Horia Pop, asistent principal de igienă la Direcția de Sănătate Publică Arad, în care acesta ne face cunoscut că firma amintită nu mai are de două săptămâni autorizație sanitară de funcționare, întrucât i-a fost retrasă, fiind constatate mai multe nereguli, între care și faptul că desfășoară activități de discotecă în aer liber. Astfel, unitatea funcționează, în prezent, fără autorizație sanitară. **„Mai mult decât atât, în dimineața zilei de 17 august, fiind în stare avansată de ebrietate, între orele 7-8, patronul a dat stația la maximum"**, ne scrie dl. Horia Pop, care mai precizează faptul că a fost depusă și o reclamație la Gospodărire Comunală împotriva societății Capucino.

Abordându-l pe dl. Ovidiu Marian în această chestiune, dânsul ne-a declarat: **„Cunosc problema și vă pot spune să nu este nouă. De mai multe ori i-am întrerupt curentul electric, datorită încălcării regulilor fonice. Ultima oară patronul s-a dus și s-a rebranșat singur. Vă asigur că vom lua măsuri în acest caz, eu voi propune rezilierea contractului."**

**Ș. POPESCU**

# PE ȘOSELE

În cursul zilei de marți au fost controlate și testate radar un număr de 2.024 autovehicule, au fost reținute cinci certificate de înmatriculare pentru defecțiuni tehnice și au fost aplicate 136 amenzi, în valoare de 6.665.000 lei. S-au ridicat în vederea suspendării trei permise de conducere, din care unul pentru conducere sub influența băuturilor alcoolice. A fost cazul lui **Montoiu Dan**, din Arad, cu auto AR-04-FEU.

# SANCȚIONAREA POLUĂRII FONICE

Ministerul Apelor, Pădurilor și Protecției Mediului (MAPPM) și Ministerul Sănătății vor iniția un proiect de act normativ care să prevadă înăsprirea sancțiunilor aplicabile celor care nu respectă dispozițiile legale privind ordinea și liniștea publică, ca urmare a reclamațiilor legate de poluarea fonică, se arată într-un comunicat remis, miercuri, agenției MEDIAFAX, de către MAPPM.

Situațiile semnalate de cetățeni sunt cauzate și de neimplicarea, în suficientă măsură, a autorităților locale, în asigurarea ordinii și liniștii publice, așa cum prevede legislația existentă, precizează MAPPM.

Legea nr. 98/1994 prevede sancționarea cu amendă de la 50.000 de lei la 500.000 de lei pentru producerea, în mod repetat, a zgomotelor care depășesc limitele maxime stabilite de normele de igienă în vigoare pentru zonele locuite, respectiv maximum 50 de decibeli ziua, iar între orele 22.00 și 6.00 nivelul acustic trebuie redus cu cel puțin zece decibeli față de valorile din timpul zilei.

Respectarea prevederilor acestei legi este de competența autorităților de sănătate publică, care, conform Legii nr.69/1991, sunt ajutate de autoritățile locale. Primarul asigură ordinea publică și liniștea locuitorilor prin intermediul gardienilor publici și cu ajutorul Jandarmeriei și al Poliției.

De asemenea, Legea nr.2/2000 prevede că tulburarea liniștii locatarilor, între orele 22.00 și 8.00, prin producerea de zgomote sau folosirea oricărui aparat, obiect ori instrument muzical de intensitate mare, se sancționează cu amendă de la 400.000 la 2.000.000 de lei sau cu închisoare contravențională de la o lună la șase luni, se mai spune în comunicatul MAPPM.

# SE PROPUNE INSTITUIREA TAXEI PE LUX

Deputatul ApR Nicolae Popa a declarat, miercuri, într-o conferință de presă, că va depune la Biroul Permanent al Camerei Deputaților, la începerea sesiunii parlamentare, un proiect de lege prin care se instituie "taxa pe lux", care va fi aplicată mașinilor străine, construcțiilor tip vilă, vestimentației, încălțămintei și cosmeticelor de lux, bijuteriilor, precum și altor produse din import care intră, potrivit practicii internaționale, în categoria "luxului social".

Popa a spus că prevederi similare există în legislațiile multor state și nu reprezintă o nouă premieră românească. El a precizat că taxa pe lux va fi colectată de către stat de la comercianții en detail iar aceste venituri urmează să fie direcționate către categoriile sociale defavorizate - pensionari, familiile cu mulți copii – și către bugetele pentru întreținerea instituțiilor de învățământ sau a caselor de copii.

# LICITAȚII POLITICE

(Urmare din pagina 1)

**Iliescu, eternul dușman, pare a fi fost uitat. Mai mult, PNL, ApR și PD au anunțat deja că ar fi dispuse la o colaborare postelectorală cu PDSR. Un mariaj cu fițe - adică să-și mai schimbe mirele pe ici, pe colo programul politic. Chiar și UDMR susține cum că nu-i dracu' PDSR chiar atât de negru. În poziția de arbitru, PDSR se arată dispus să negocieze cu oricine.**

**Izolarea politică a partidului lui Iliescu nu este oricum posibilă. Dacă la 26 noiembrie PDSR va realiza un scor de 40 la sută, el va putea alege oricare dintre partidele care-i cer acum mâna. Cum la locale nu a realizat decât vreo 26 de procente, mai plauzibil este că se va situa undeva, pe la 30-35% din opțiuni. Pentru că relațiile cu PRM sunt destul de reci, PDSR va trebui să negocieze serios cu unele dintre partidele din fosta coaliție de guvernare. Oricum, PD nu va mai fi joly-jockerul guvernării, ca până acum, ci doar unul dintre solicitanți. PDSR a ajuns în postura de aliat obligatoriu pentru orice guvernare. Tocmai de aceea, atacurile împotriva lui Iliescu-PDSR sunt niște simple înțepături. Nimeni nu vrea să-și strice ploile. Această acalmie în lupta politică internă a dat timp PDSR să-și „calce" puțin imaginea șifonată pe plan extern, după guvernarea 1990-1996. Discuțiile cu PSDR-ul i-ar putea aduce mult visatul loc în Internaționala Socialistă. Năstase a bătut cu pasul Anglia, Canada și SUA, testând administrațiile. Ce ar fi putut acestea să spună decât că vor negocia cu orice guvern rezultat în urma unor alegeri democratice. Dacă în acest moment jocurile pentru parlament par jucate (PDSR+...), nu același lucru se întâmplă cu competiția pentru Cotroceni care poate rezerva surprize neplăcute. Pentru bătrâna locomotivă a PDSR.**

# EVENIMENTE RUTIERE

În cursul zilei de marți, pe raza municipiului Arad, au avut loc următoarele evenimente rutiere:

■ **Crăciun Nicu,** de 31 ani, cetățean român cu domiciliul în Italia, conducând un autoturism înmatriculat în străinătate, nu a acordat prioritate autoturismului AR-05-CYY, condus regulamentar de **Drâmbău Virgil,** de 36 ani, din Arad, care în urma impactului a fost ușor accidentat.

■ **Dubhi Denisa-Rosela,** de 4 ani, din Arad, fiind lăsată nesupravegheată, a traversat strada Calvin prin loc nepermis și fără să se asigure. A fost ușor accidentată de un autoturism condus de **Foitek Mihai**, de 67 ani, din Firiteaz.

■ Cetățeanul italian **Scatalta Pier-Paolo**, de 38 ani, conducând un autoturism pe Calea Timișorii, la efectuarea unui viraj la stânga, din neatenție a surprins și accidentat ușor pe biciclistul **Arhip Cristian**, de 16 ani, din Arad. Biciclistul circula regulamentar din sens opus.

## Prințul Paul l-a „absolvit" pe Radu Onea

# CHELTUIREA CELOR 48 DE MILIOANE A FOST APROBATĂ

După cum am scris recent, Radu Onea, președintele organizației arădene a Partidului Reconcilierii Naționale, a fost acuzat de către consilierul Gheorghe Hoinic de ineficiență în campania electorală, deși a cheltuit 48 de milioane de lei.

Ca răspuns la acuze, Radu Onea ne-a prezentat un fax din data de 30 august (ieri - n.n.), semnat de către Prințul Paul și Emil Adrian Maghinici, Director de Cabinet. Îl redăm integral.

*

**„În urma verificărilor conturilor Campaniei Electorale Municipale din iunie 2000, Comitetul Director al Partidului Reconcilierii Naționale și compartimentul financiar au aprobat cele 48.000.000 lei afectate cu această ocazie.**

**De asemenea, vă informăm prin prezentul fax că singurul reprezentant al Partidului Reconcilierii Naționale în relațiile cu presa este dl. Radu Onea, președintele Filialei Județene Arad."**

**„Cred că faxul este edificator. Nu vreau să comentez nimic în plus. La ora actuală pregătim vizita Prințului Paul la Arad"**, a declarat Radu Onea.

**T. S.**

## Birchiș

# FOC PE PĂȘUNEA COMUNALĂ

Stația de pompieri militari din Bârzava a fost solicitată să intervină în zona localității Birchiș.

Persoane necunoscute au lăsat nesupravegheat un foc deschis, care s-a extins, pârjolind zece hectare de pășune cu tot cu lăstărișul de pe ea.

„Pagubele sunt nesemnificative, însă nu putem să nu constatăm faptul că nu avem în ultima vreme zi de la Dumnezeu fără unul sau mai multe așa zise incendii de sezon. Tocmai de aceea, fac încă o dată un apel către toți locuitorii județului (în special către cei de la sate) să nu se joace cu aceste focuri deschise care, lăsate nesupravegheate, se pot extinde rapid", a subliniat dl. cpt. Lucian Câmpeanu, purtătorul de cuvânt al Grupului de pompieri militari „Vasile Goldiș" din Arad.

**N. O.**

# JOI, 31 AUGUST 2000

## TVR 1

7,00 Telematinal
11,20 TVR Timișoara pentru alte naționalități
**12,20 Justiție militară** - s., rel.
13,10 Tezaur folcloric - rel.
14,00 Jurnal
14,15 CiberFan - Lumea multimedia
14,30 Destinul unei națiuni
15,00 Convietuiri
16,00 Evrika!
16,30 Librăria pe roți
17,00 De la Est la Vest
**17,30 Orice e posibil** - s
18,00 Casa mea
18,30 Garantat 100%
19,00 Avanpremieră. Știri
19,05 Corect!
**19,15 Sunset Beach** - s.
20,00 Jurnal * Meteo
20,35 Sport
**20,45 Justiție militară** - s.
21,35 România, încotro? - talk-show
**22,35 Memorialul Bucureștilor - fotografia de adio (II)**
23,35 Jurnalul de noapte
23,50 Teatrul Național de Televiziune prezintă: Cabina de montaj. Marina Constantinescu în dialog cu Andrei Șerban
0,40 Rock la miezul nopții

## TVR 2

**7,00 Domnișoara Andrea** - s. rel.
**7,50 Femeia ispititoare** - s.
8,35 Toți, împreună
9,20 Antologia jocului popular
9,35 Omul și muzica
10,30 Orizont spiritual - rel.
11,00 E dreptul tău - rel.
11,30 Arca lui Noe - rel.
12,00 Desene animate
12,30 Trupa DP 2
13,30 Doi băieți, o fată și o pizzerie
15,30 Tribuna partidelor parlamentare
16,00 Știri
**16,05 Obsesia** - s.
**16,50 Domnișoara Andrea** - s.
**17,40 Femeia ispititoare** - s.
18,30 Telejurnal TVR 2
19,00 Știri bancare. Meteo
19,05 Arhitectura cerebrală - limbajul și muzica
19,40 Ucenicul mărturisitor - doc.
**20,00 Aprilie** - f. Italia, 1998, cu Nanni Moretti, Silvio Orlando
21,15 Turnul de control
22,00 Călătorind prin țară
22,15 Un secol de cinema: Jimmy Stewart - o viață minunată
23,00 Știri
23,05 Enigmatica Terra
23,35 Armonii clasice
23,50 TV Mesager

## PRO TV

7,00 Bună dimineața, Pro TV e al tău!
**10,00 Tânăr și neliniștit** - s., rel.
**10,45 Doi polițiști și jumătate** - s. rel.
**11,30 Academia de poliție** - s.
**(●) 12,20 Lanțuri rupte - f., rel.**
**(●) 14,30 O dădacă musculoasă - f., rel.**
**16,00 Tânăr și neliniștit** - s.
16,50 Sens unic
17,00 Știrile Pro TV
**17,30 Lumi diferite** - s.
**18,30 Seinfeld** - s.
19,00 Știrile Pro TV
**20,00 O dragoste neașteptată** - f. SUA, cu Walter Matthau, Carol Burnet, regia Charles Mathau
21,40 Știrile Pro TV
21,45 Chestiunea zilei pe scurt
**(▲) 22,00 Invazie ucigașă** - f. SUA, 1995, cu Nancy Stafford, Robert Hays, regia Rockne S. O'Bannon
23,35 Știrile Pro TV * Profit
**0,00 Doi polițiști și jumătate** - s.
**1,00 Seinfeld** - rel.
**1,30 Pierduți în timp** - f. SUA, 1991
3,30 Știrile Pro TV
**3,45 Academia de poliție** - rel.
**4,30 Oz, închisoarea federală** - s.
**5,30 Picturi pe sticlă** - s.
**6,00 Lumi diferite** - s., rel.

## TV ACASĂ

10,00 Știrile de Acasă - rel.
10,30 Acasă la bunica - rel.
10,45 Căsuța poveștilor - rel.
**11,00 Dragoste și putere** - rel.
**12,00 90-60-90 Fotomodele** - s., rel.
**12,25 Războiul pasiunilor** - s., rel.
**14,00 Femeia vieții mele** - s. rel.
**15,00 Milady** - s.
**16,35 Dragoste și putere** - s.
17,00 Desene animate
17,10 Acasă la români
17,15 Acasă la bunica
**17,30 Trei femei** - s.
18,30 Știrile de Acasă
**19,05 Războiul pasiunilor** - s.
**20,00 90-60-90 Fotomodele** - s.
**21,00 Femeia vieții mele** - s.
**21,55 Cinemateca: Colina** - coprod. 1965, cu Sean Connery, Ian Bannen, Alfred Lynch
0,00 Închiderea programului Acasă

## ANTENA 1

7,00 Observator
7,55 Aerobic Show
**8,00 Kelly** - s.
8,30 Desene animate
10,00 Știri
**10,10 Pasărea spin** - s. rel.
**11,00 Camila** - rel.
**12,00 Aventuri în Miami** - s.
13,00 Știri
**13,15 Încurcă-lume** - comedie Anglia, 1955: cu Norman Wisdom, Lana Morris
**(●) 15,00 Air America** - s.
**16,00 Scandalul** - s.
17,00 Știri
17,15 Divertisment Vouă
**17,20 Casa de pe plajă** - s.
**18,10 Pasărea spin** - s.
19,00 Observator
19,55 Divertisment Vouă
**20,00 Asasinul Mafiei** - f. SUA, 1991, cu Chuck Norris, Michael Parks
22,00 Marius Tucă show
23,00 Observator
23,25 Divertisment Vouă
23,30 Joi TeleEurobingo 2
**(▲) 0,50 Pasiune și paradis** - f. SUA, 1989, ultima parte
**3,30 Camila** - s.

## PRIMA TV

**7,00 Milagros** - rel.
8,00 Taifas
**13,00 Milagros** - s.
14,00 Mare distracție mare! - rel.
**15,00 Detectivi de elită** - s., rel.
15,55 Clip Art
**16,00 Salvați de clopoțel** - s. rel.
**17,00 Comisarul Rex** - s.
18,00 Focus
19,00 Real TV
19,30 Impact
19,50 Cronica cârcotașului
**(●) 20,00 Cameleonii** - comed. SUA, 1989, cu Crystal Bernard, John Standing
22,00 Mare distracție mare!
22,50 Cronica cârcotașului
23,00 Impact
**23,30 Comisarul Rex - s.**

## TELE 7 ABC

7,00 Bună dimineața, România!
10,00 Teleshopping
10,25 Economic ABC - rel.
10,50 Gura lumii - rel.
11,00 Dan Diaconescu în direct - rel.
12,00 Reporter Tele 7 - rel.
13,00 Ora unu a venit
13,30 24 din 24 - rel.
14,00 Clubul microbiștilor - rel.
15,00 Teleshopping
15,30 Tinerețe fără bătrânețe
16,00 Post Meridian
17,00 Dați vina pe Corina
18,00 Cutia muzicală - rel.
18,50 Pariul Trio. Loto
19,00 Telejurnal
19,30 Economic ABC
19,45 Gura lumii
20,00 Dan Diaconescu în direct
20,55 Pariul Trio. Loto
21,00 Linia întâi
22,30 Viața noastră cea de toate zilele
1,00 Ora unu a venit - rel.
1,05 Nopți albe
2,10 Documentar
2,50 Telejurnal - rel.
3,30 Economic ABC - rel.

## TV ARAD

7,00 Observator
7,55 Aerobic show
**8,00 Kelly** - s.
8,30 Știri TVA
**9,00 Pantera roz** - ep. 12-13
10,00 Știri
**10,10 Pasărea spin** - s.
**11,00 Camilla** - s.
**12,00 Aventuri în Miami** - s.
13,00 Știrile amiezii
**13,15 Încurcă lume** - comedie Anglia, 1955
**15,00 Air America** - s.
**16,00 Scandalul** - s.
17,00 Știri
17,15 „Vouă"
17,20 Divertisment
18,00 Viața spirituală
18,30 Știri TVA
19,00 Observator
19,55 „Vouă"
**20,00 Asasinul Mafiei** - f. SUA
22,00 Știri TVA
În continuare program identic cu cel al Antenei 1

## TV INTERSAT

8,55 Deschiderea programului
**9,00 Închisoarea secretelor - f., rel.**
10,30 Cartuna Show
11,00 Știrile Intersat - rel.
**11,30 Ți-e teamă de întuneric?** - s.
**12,00 În drum spre casă - f., rel.**
13,30 Obiectiv economic - rel.
13,45 Comorile lumii - rel.
14,00 Emisiune în limba maghiară - rel.
15,00 Mistere, farmece și miracole - doc.
**15,20 Preciosa** - ep. 77
**(▲) 16,00 Pentru moment - f.**
**18,00 Dulce ispită** - s.
18,45 Știrile Intersat
**(▲) 19,30 Ghinionistul - f.**
21,00 Mistere, farmece și miracole - doc.
**21,20 Preciosa** - s.
**22,00 Femeia greșită - f.**
23,30 Știrile Intersat - rel.
(■) 0,15 Erotica
1,15 Închiderea programului

## HBO

**10,00 Dublă personalitate - thriller, SUA, 1998, cu Anne Parillaud**
**11,45 Hilary și Jackie - dramă, SUA, 1997, cu Emily Watson**
**13,45 Băieții cu ziarele - dramă, SUA, 1992, cu Robert Duvall**
**15,45 101 dalmații - animație, SUA, 1996, cu Glenn Close**
**17,30 Infernul - acțiune, SUA 1999, cu Jean Claude Van Damme**
**19,00 Echipajul lui McHale - comedie, SUA, 1997, cu Tom Arnold, Dean Stockwell**
**21,00 În mâinile Domnului - aventuri, SUA, 1998, cu Matt George**
**22,45 KO HBO - retrospectivă pugilistică 2000**
**23,15 Dansează cu mine - dragoste, SUA, 1998, cu Vanessa Williams, Chayanne**
**1,15 O crimă perfectă - thriller, SUA, 1998**

## ATOMIC TV

7,00 Selector
10,25 Reactor
10,30 Atomic Café - rel.
11,00 Atomix
14,00 Interactiv
15,30 Proaspete și fierbinți
15,55 Reactor
16,00 Metropolis cu Dinu
17,00 Selector
19,00 Atomix
21,55 Reactor
22,00 Hai Hui - rel.
22,30 Selector
23,00 Klub Bizzar - rel.
0,00 Insomnia

## RADIO ARAD & RADIO CONTACT (99,1 MHZ)

**5,00-8,00 Lupta cu somnul; 8,00-10,00 Bună dimineața, Arad!; 10,00-12,00 Tovarășii mei; 12,00-14,00 Pulsul zilei; 14,00-15,00 Radio Magazin DW; 15,00-17,00 Contact FM; 17,00-19,00 Muzica pe sufletul tău; 19,00-19,30 Bună seara, Arad!; 19,30-20,00 Albumul zilei; 20,00-21,00 Generația în loden; 21,00-22,00 Lumea voastră; 22,00-24,00 În arșița muzicii; 24,00-1,00 Contact FM;**

## RADIO PRO FM (92,1 MHz)

**1,00-3,00 TOP 30 AIRPLAY PRO FM (r)** cu Cristi Schnebli; **3,00-5,00 MUZICĂ; 5,00-5,30 BULETIN DE ȘTIRI** la fiecare sfert de oră; **5,30-8,00 PRO FM PÂNĂ LA UNU** cu Nono Semen și Laura Călăceanu; **7,00-10,00 PRO FM PÂNĂ LA UNU** cu Cătălin Lăpușcă; **10,00-13,00 PRO FM PÂNĂ LA UNU** cu Mihai Dobrovolschi; **13,00-14,00 13-14 CU ANDREI** cu Andrei Gheorghe; **14,00-17,00 POFTIM PRO FM** cu Cristian Pavel; **17,00-19,00 ARBEMA PREMIUM MUSIC** cu Cătălin Lăpușcă; **19,00-22,00 ACULTĂ-ȚI MUZICA** cu Andi Moisescu; **22,00-23,00 AUTO PRO FM CLUB** cu Dan Vardie; **23,00-1,00 RONDUL DE NOAPTE** cu Răzvan Exarhu

## RADIO TIMIȘOARA

**6,00 Ceasurile dimineții; 8,00 Muzică populară cu dedicații; 9,00 Cânt din suflet; 9,35 Amintiri, amintiri...; 10,00 De zece ori România; 11,00 Gramofon; 12,00 Miez de zi la polul vest; 13,00 Emisiune în lb. germană; 14,00 Emisiune în lb. maghiară; 15,00 Emisiune în lb. sârbă; 16,00 Radio cocktail; 18,00 Actualitatea radio; 18,10 Un răspuns pentru fiecare; 19,00 Radiojurnal; 19,15 Vârful de lance; 20,05 Școala pământului;20,50 Călătorie în lumea poveștilor; 21,00 Curierul de seară**
**Știri:** 6,00; 7,55; 9,00; 11,00; 12,50; 17,00; 20,00; 21,00; 21,55.
**Radio Jurnal**: 7,00; 16,00; 19,00.

## RADIO SEBIȘ

**6,00-9,00 Matinal „21"**
**9,00-10,00 „Alo, tu alegi!"**
**10,00-12,00 Cafeaua de zece**
**12,00-14,00 Magazin 21**
**14,00-15,00 Astăzi te sărbătorim** - muzică populară cu dedicații
**15,00-18,00 La bani mărunți** - talk show
**18,00-19,00 La mulți ani!** - dedicații muzicale
**19,00-20,00 Casa noastră**
**20,00-22,00 Expresul de seară**
**22,00-24,00 Club 21**
**0,00 92,1 Insomnii**

## Cronica politică locală

# SE RĂCEȘTE VREMEA!

***● Cu cât se apropie alegerile generale, cu atât partidele politice arădene își răcoresc discursul ● Dacă până acum am asistat la fel de fel de declarații festiviste, a sosit timpul strângerii recoltei ...***

### PNȚCD JOACĂ ȘI ... SE ROAGĂ

La sfârșitul săptămânii trecute, liderii PNȚCD Arad au participat la Festivalul cântecului popular de la Moneasa (localizat și datat de către comuniști la o zi după defuncta sărbătoare „23 August") și s-au rugat la Biserica din Șoimoș, cu ocazia săvârșirii slujbei Sfântului Maslu. Printre jocuri și rugăciuni, țărăniștii arădeni s-au întâlnit cu proprietarii de pământ în vederea soluționării aplicării Legii 1/2000 (Legea Lupu).

### EXCLUȘII DIN PRM „MIȘUNĂ" PE LA ORGANIZAȚII

Președintele PRM Arad, Creț Nicoară, s-a deplasat săptămâna trecută la Sântana - organizație ce însumează peste 150 de membri de partid - unde s-au abordat probleme organizatorice și edilitare (președintele Creț Nicoară fiind și consilier județean).

Prim-vicepreședintele Florian Moș, împreună cu profesorul Constantin Mnerie s-au deplasat în cartierul „Aurel Vlaicu", constatând faptul că **„foști PRM-iști, excluși din partid, mișună pe la organizațiile de cartier încercând să racoleze membri. Le atragem atenția să-și vadă de treaba lor și să nu se compromită mai mult decât au făcut-o până acum"** - avertizează Creț Nicoară.

### PD STRÂNGE SEMNĂTURI PENTRU PETRE ROMAN

PD-iștii arădeni au participat, cu mic, cu mare, la Convenția Națională a partidului, în vederea lansării oficiale a lui Petre Roman în cursa pentru fotoliul de la Cotroceni. Întorși la Arad, pediștii au demarat campania de strângere de semnături, angajându-se să atingă cifra de 10.000.

### UTECIȘTII S-AU LOGODIT CU SOCIAL-DEMOCRAȚII DIN PSDR

După ce s-au rupt din PSM, liderii PS Arad s-au logodit cu social-democrații cunescieni. PS și PSDR au pus bazele protocolului de fuziune. Evident, nașii de cununie vor fi Ion Iliescu și Adrian Năstase ...

### DUPĂ EȘECUL ApR-OPIERII DE LIBERALI, APERIȘTII AU PUS DE-O LIGĂ

ApR Arad a participat - cu o delegație consistentă - la București, unde s-a constituit **„Liga primarilor, viceprimarilor și consilierilor ApR"**. Această organizare în teritoriu nu este întâmplătoare, ApR-iștii încercând să exploateze cât mai mult succesul de la alegerile locale. Asta, cu atât mai mult cu cât la generale cursa electorală este cu mult mai multe garduri ...

### UDMR ÎȘI VEDE DE TREABĂ

Udemeriștii arădeni au definitivat componența delegației pentru Consiliul Reprezentanților, unde - pe 15 septembrie - se va stabili lista candidaților pentru Parlament, inclusiv dacă UDMR va participa sau nu cu un candidat propriu la prezidențiale.

### PDSR ȘI-A DEFINITIVAT LISTĂ DE CANDIDAȚI

PDSR-iștii arădeni au ținut Conferința Județeană, bătând în cuie lista de candidați pentru Parlament, inclusiv necesarul financiar pentru desfășurarea în bune condițiuni a campaniei electorale. Semnăturile pentru candidatura lui Ion Iliescu au fost strânse demult ...

### PUNR ȘI PNR ÎNCĂ SE APROPIE ...

Deși la București aproape că s-au limpezit lucrurile și s-a depășit faza trimiterii petițiilor, la Arad încă se discută în legătură cu fuziunea dintre PUNR și PNR. Totuși, ce-i drept nu-i strâmb și PUNR Arad dispune de câțiva consilieri locali (județeni), în timp ce PNR n-are nici unul. În schimb, PNR dispune de fonduri financiare de invidiat, în timp ce la PUNR bate vântul. Poate, poate!...

### PNL ȘI „MÂNA INVIZIBILĂ"

Trăgându-și seva din învățăturile lui Adam Smith **(„economia se autoreglează după principiul mâinii invizibile")**, liberalii arădeni au constatat cu stupoare că șefia vămilor s-a făcut și mai invizibilă decât mâna celebrului economist englez. Totuși, liberalii locali călăresc pe cai mari (chiar dacă nu neapărat albi) și trag cu săgeata înspre ținta „generalelor". Cine știe? Poate o nimeresc ...

### IMPLOZIE ÎN PPDR

Cu toată confidențialitatea de rigoare, prin târgul Aradului se zvonește că o parte din „populării" lui Radu Vasile vor să fuzioneze cu PNL sau cu PD, singurele partide dispuse să le ofere locuri parlamentare eligibile, evident, după criteriul continuității ...

Balanța se pare că înclină înspre PNL, cu atât mai mult cu cât PPDR-ul este reprezentat în administrația locală doar în județul Arad. Ciudat este doar faptul că, un vechi proverb marinăresc spune că „ultimul care părăsește corabia este căpitanul". În cazul nostru, acest proverb nu se aplică și pe apa Mureșului. Aici, se pare că primii care părăsesc corabia sunt căpitanul și locotenenții, matrozii neavând colaci „liberali" de salvare ...

Oricum, chiar dacă pleacă primii, șobolanii se înecă ...

**DORU SINACI**

## Politica în lumea satului

# FUGA DUPĂ CIOLAN

***Ioan Mecheș, agricultor, 57 ani, Târnova***

**– Ce se întâmplă cu țărăniștii din Târnova? Trec ba la PD, ba la PRM, ba nu știu unde.**

– Toți aceștia caută ciolanul. Fug dintr-o parte în alta ca să ajungă consilieri. Interesul este ciolanul. Am fost în două legislații consilier. Și acum am fost ales pe locul întâi și am cedat locul viceprimarului. Am crezut că așa e mai bine. Dar alții caută ciolanul. Și asta se întâmplă în toată țara. Lucrurile se vor rezolva când va veni votul uninominal.

**– Totul se reduce la fuga după ciolan?**

– Ăsta este interesul. Toți vor să fie consilieri.

**– Și acum câți membri mai aveți în organizație?**

– Cam tot cei ce au fost sunt și acuma. Nu au plecat prea mulți. Cei care au plecat au fost din ăia care s-au înscris numai pentru interes. Iar cel care a plecat de la noi la PD, bibliotecarul, l-au dat afară. Și apoi a trecut la UFD. Și ăsta a fugit dintr-o parte în alta să pună mâna pe ciolan. Nu vedeți și la Parlament? Se duc să ajungă deputați, senatori și pe urmă ce fac? Nimic. Gata cu politica.

**– Cum explicați că la Târnova cea mai puternică organizație este cea a PNȚCD?**

– Nu pot explica. Eu nu mă laud că este cea mai tare. Poate oamenii au mai mare încredere în noi. Nu știu!

**– După guvernarea slabă a țărăniștilor n-o să pierdeți din membri și simpatizanți?**

– Orișicare era la guvernare tot așa se întâmpla. Reforma trebuia făcută începând cu 1990. Nu trebuia să tragem mâța de coadă. Și atunci era altfel și guvernarea țărănistă. E greu, știu că reforma e greu de făcut. Toate țările au trecut prin reformă și le-a fost greu. Dar noi nu trebuia să ne speriem de reformă. La unguri au câștigat comuniștii, dar ei au făcut reformă. Au căzut și au venit democrații. Și ăia au căzut și asta-i treaba. Și vă mai spun un lucru: nu mă sperie că câștigă PDSR-ul. Dacă nu va face reformă, are să cadă. Și se va întâmpla ca în Bulgaria. Și pedeseriștii nici nu cred c-o s-o ducă patru ani la conducere, fiindcă nu mai primim nici un ban de afară.

**– Nu se știe!**

– Dacă n-o să facă ce trebuie, dacă nu vor respecta ceea ce impune Uniunea Europeană, n-o să primim bani. Trebuie să ne încadrăm, altfel e bai. Când a venit comunismul n-ai putut sta în calea lui. S-a întâmplat ce s-a întâmplat. Nici acum n-avem ce face, trebuie să tragem așa cum ne spun occidentalii.

**I. IERCAN**
Foto: **ȘT. MATYAȘ**

## Solidaritatea categoriilor defavorizate

# TINERII DIN OTPDSR S-O LASE MAI MOALE CU PRETENȚIILE

Recent, la Bușteni, s-au desfășurat cursurile Taberei de Vară a OTPDSR. Prim-vicepreședintele OTPDSR Arad, Sorin Gurilă, care a participat la cursuri, ne-a oferit câteva amănunte.

* Printre participanții de marcă s-au numărat Adrian Năstase, Hildegard Puwak, Nicolae Văcăroiu, Sorin Oprescu etc.

* Adrian Năstase i-a asigurat pe cursanți că OTPDSR va primi 10 locuri eligibile pe listele de deputați, de acord cu această cifră fiind și Ion Iliescu.

* Printre problemele care i-au preocupat pe tineri este și soarta pensionarilor, cea mai defavorizată pătură socială. Adrian Năstase și Sorin Oprescu au fost chestionați la modul concret asupra recorelării pensiilor, restructurarea sistemului de sănătate, compensarea medicamentelor. Sorin Oprescu le-a explicat că va mai curge multă apă pe Dâmbovița până când sistemul sanitar din România va ajunge aproape de nivelul celor din Occident. Restructurarea acestui sistem este un proces de lungă durată, care presupune eforturi și sume uriașe.

* Viorel Hrebenciuc i-a sfătuit pe tineri să o lase mai moale cu pretențiile de a deveni deputați și să mai aștepte să se rodeze prima dată în aparatele unor ministere cum ar fi Ministerul Educației Naționale, Tineretului și Sportului etc.

**T. S.**

# TUNȚCD pregătește un mesaj de dreapta pentru tineret

Recent a avut loc, la Arad, ședința Biroului Național al TUNȚCD, unde s-au discutat probleme legate de desfășurarea campaniei electorale și strângerea de semnături pentru Mugur Isărescu.

Conducerea TUNȚCD continuă negocierile cu celelalte organizații de tineret din CDR 2000, pentru a forma „CDR 2000 Tineret". Lansarea oficială a acestei organizații și a mesajului pentru tineret va avea loc în a doua jumătate a lunii septembrie la București.

Mesajul propus de CDR 2000 Tineret va fi un mesaj de dreapta, care să permită continuarea procesului de integrare în structurile europene.

Bogdan Pitigoi - președintele TUNȚCD, a declarat că mesajul CDR 2000 Tineret va fi complementar programului lansat de „seniorii" CDR 2000. Cu toate acestea, s-a înțeles că programul pentru tineret trebuie să vină din partea unor tineri, ceea ce înseamnă că organizația de tineret va avea o autonomie considerabilă în alcătuirea acestui mesaj.

TUNȚCD continuă strângerea semnăturilor pentru susținerea lui Mugur Isărescu. Este greu de apreciat câte semnături s-au strâns până-n acest moment, deoarece, pe lângă formațiunile politice din CDR 2000, există mai multe asociații civice și personalități, care fac același demers. TUNȚCD a centralizat până-n acest moment, la București, peste 15.000 de semnături.

**NADIA BODRAN**
**FLAVIUS GHENDER**

s.c. ECLIPSA S.R.L.
IMPORTATOR DIRECT ITALIA
OFERTĂ SPECIALĂ:
• Amortizoare SORA
sora
SHOCK ABSORBES
AMORTISSEURS
AMORTIGUADORES
STOßDÄMPFER
• Garnituri MOTOR
Vingze quality
vă oferă cea mai variată gamă de piese auto și accesorii la cele mai accesibile prețuri:
părți direcție, suspensie, filtre, garnituri, capete, planetare, injectoare, bujii, accesorii etc.
2900 ARAD, Calea Aurel Vlaicu, Bl. Z27, Parter
Tel./Fax:0040 57 272144; 092 428342; 094 393428

# Composesoratele urbariale - o piedică în calea aplicării Legii 1/2000?

La Primăria din Buteni se desfășoară, cu prioritate, activități legate de aplicarea Legii 1/2000 (Legea Lupu). Primarul comunei Buteni, **Giura Dumitru**, ne-a informat că se fac numeroase presiuni pentru aplicarea acestei legi,atât din partea prefecturii, cât și din partea foștilor proprietari.

Cu toate acestea, aplicarea legii nu se află într-un stadiu prea avansat, de vină fiind, în opinia primarului, confuziile pe care le conține legea. În curând se va încheia colectarea cererilor (unele dintre ele pentru suprafețe de cca 300 ha!) care vor fi verificate de o comisie din care fac parte reprezentanți ai Consiliului Județean, Ocolului Silvic și Inspectoratului de Silvicultură.

Romsilva nu renunță cu ușurință la dreptul de proprietate și cere multe acte doveditoare în legătură cu posesia asupra pământului din care unele nu mai există.

O astfel de problemă o constituie listele detaliate ale „composesoratelor urbariale". Acestea sunt forme de proprietate colectivă asupra pământului, în care fiecare membru deținea una sau mai multe părți. În prezent, nu se cunoaște exact componența acestor liste și nici ponderea pe care o dețineau proprietarii în cadru composesoratelor. Este posibil ca, în lipsa actelor, aceste probleme să fie soluționate cu ajutorul martorilor.

Primarul Dumitru Giura propune să fie restituit pământul comunităților locale, în baza extrasului CF, urmând ca localnicii să se înțeleagă asupra părților ce le revin. Proprietarii care au avut mai multe părți în composesorate pot accepta diminuarea suprafețelor care le revin, pentru a fi siguri că vor obține ceva.

Giura a recunoscut că, în cazul în care se va schimba puterea politică, există posibilitatea simplificării legii dar și cea a ... anulării ei! De aceea trebuie găsite soluții rapide de aplicare a ei.

**F. GHENDER**

## La Vârfurile
# PENTRU CA LOCALNICII SĂ NU MAI BATĂ DRUMUL GURAHONȚULUI...

Până de curând, pentru a cumpăra un kilogram de carne, de parizer sau salam locuitorii din Vârfurile trebuiau să meargă la Gurahonț, Brad sau Ștei, cale de mulți kilometri. Sesizând această oportunitate, un întreprinzător particular din zonă - Florian Mihulin - a deschis recent un magazin de carne și produse din carne. În plus, noua unitate achiziționează animale în vederea sacrificării de la crescătorii din localitate, cu plata pe loc, ceea ce constituie încă un lucru bun pentru localnici.

**SIDA VOICU**

# PREMIU DE POPULARITATE

Zilele trecute, la Festivalul folcloric de la Kecskemèt, Ansamblul folcloric „Sânzienele“ (de la Palatul Copiilor din Arad) a obținut premiul de popularitate.

Coregrafia ansamblului a fost semnată de Draia Toma, iar de partea muzicală s-a ocupat d-na Marioara Miclea.

## Între Șilindia și Târnova
# APARIȚII INEXPLICABILE PE FILMUL FOTO...

Cine n-a auzit de misterioasele apariții din imediata apropiere a Clujului, pădurea Hoia - Baciu. Tot acolo s-a descoperit în premieră, în România, faptul că anumite fotografii realizate în perimetrul pădurii pot provoca adevărate pete negre sau chiar apariții de siluete umane pe filmul foto.

Până în prezent nu s-au găsit explicații plauzibile la acest fenomen, în schimb inexplicabilul se produce și pe raza județului Arad.

Câțiva cetățeni din **Târnova** ne-au sesizat că, pe filmul foto utilizat cu ocazia unei sărbători, la developare, au apărut mai multe pete negre catalogate de firma ce a developat filmul ca fiind inexplicabile. Deși, la început, eram sceptici în ceea ce privește veridicitatea informației primite, totuși, împreună cu fotoreporterul nostru, ne-am deplasat la fața locului pentru a face câteva fotografii în diferite puncte ale zonei **Târnova - Șilindia**. La developare nu mică ne-a fost mirarea să constatăm că pe filmul foto apar (în majoritatea pozițiilor) mai multe puncte negre, puncte ce în realitate nu erau vizibile cu ochiul liber. Așa cum puteți singuri observa, în imaginea alăturată, pe filmul foto a apărut o formațiune de puncte negre ce par a se uni la interior. Interesant este faptul că în majoritatea pozițiilor se păstrează formațiunea de puncte negre, ceea ce diferă fiind forma pe care o iau inexplicabilele apariții. Filmul foto a fost trimis unor specialiști în domeniu, urmând ca aceștia să ne ofere (probabil) o explicație. Oricum, între Șilindia și Târnova, forțe necunoscute acționează asupra obiectivului fotosensibil al aparatelor de fotografiat...

**S. GHILEA**
Foto: **ȘT. MATYAȘ**

# AH, VĂMILE ASTEA BLESTEMATE!

(Urmare din pagina 1)

**Și pentru că veni vorba de vămi și vameși trebuie să spunem din capul locului că vameșii de la punctul de frontieră Nădlac au fost niște adevărați „lorzi" - aprecierea aparține unui grup din Sibiu aflat în fața noastră - în sensul că ei au fost foarte operativi, trecerea făcându-se corect și într-un timp minim. Cam la fel s-au petrecut lucrurile și la intrarea în Ungaria și Slovacia: rapid și fără probleme!**

**Apropo de Slovacia. Când am trecut de punctul de frontieră RAIKA am crezut la un moment dat că, fără să vrem, ne-am întors ... în România, aceasta din cauza drumurilor care se pot lua la întrecere cu ale noastre: denivelări după denivelări și gropi după gropi, deși parcă în Slovacia densitatea acestora pe metru pătrat este ceva mai redusă ca la noi. Oricum, și așa Slovacia ne bate la capitolul autostrăzi, chit că ele sunt de fapt niște drumuri ceva mai nobile ca celelalte, autostrăzi pe care- spre deosebire de Ungaria - nu se plătește taxă de drum.**

**În fine, așa, câr, mâr, moțăind când pe o parte, când pe alta am ajuns la granița cu Cehia pe la ora 4 dimineața. Cum subliniam la începutul acestor rânduri, aici a început calvarul nostru „european", calvar care a debutat cu completarea unor așa-zise „fișe de cadre". O hârțogăială fără rost, atâta vreme cât aveam pașaport, și nu unul oarecare, ci unul având atât de jinduita viză SCHENGEN. Ei, bine, pentru vameșii cehi acest lucru nu a contat nici cât negru sub unghie, ei obligându-ne să pierdem mai bine de un ceas cu completarea acestor fișe scrise, culmea, în rusește, rămase, probabil în stoc de pe vremea marii prietenii ceho-ruse! Evident că aceste fișe sunt necesare doar pentru turiștii din România, Bulgaria și țările fostelor Uniuni Sovietice, ceilalți, în special nemții, necatadicsind nici măcar să oprească, arătând în fugă, pe geamul mașinii, pașaportul. Deh, așa se întâmplă când ești european de rangul întâi și nu unul de rangul șaptesprezece cum suntem noi asimilați!**

**În sfârșit, după o altă oră de așteptare, timp necesar pentru vizarea celor 28 (!) de pașapoarte ale grupului, am pășit cu stângul în Germania! Aici, altă dandana cu pașapoartele românești, bineînțeles: până se apucă grănicerul, sau cum s-o fi numind, să le treacă printr-un aparat special, până le numără, apoi le ... renumără și așa mai departe mai trece o oră. Care adăugate la celelalte petrecute pe drum și prin vămi fac nici mai mult, nici mai puțin decât 24 de ore nedormite. Sau dormite iepurește.**

**Dar, poți face ceva? Suntem doar o delegație în „stady visit"!**

**(VA URMA)**

PIONEER.

**Director de Vânzări Zonal**

Compania noastră reprezintă o firmă multinațională care-și desfășoară activitatea în domeniul agriculturii, având subsidiare în majoritatea țărilor lumii. În România compania este prezentă din anul 1978, iar în ultimii ani a reușit să pună bazele unei puternice echipe de conducere. Pentru a întări managementul local, suntem în căutarea unor Directori de vânzări zonali care să cunoască și să înțeleagă toate aspectele pieței agricole românești.

Principalele responsabilități ale acestui post sunt coordonarea procesului de vânzare în zona aferentă, urmărirea activă a tuturor posibilităților de creștere a volumului de vânzări pe această piață, luând în considerație eventualele riscuri. Zona pentru care suntem în căutarea unui Director de Vânzări este Arad.

Printre cerințe se pot enumera: ***să fi lucrat sau să aveți cunoștințe despre sectorul agricol, să aveți o experiență de minimum 5 ani în activitatea de producție agricolă.*** De asemenea, este foarte utilă experiența în domeniul vânzărilor, precum și în activitatea de barter.

Dacă aveți vârsta între 30 - 40 de ani, sunteți absolvent al facultății agronomice și aveți cunoștințe economice, aveți spirit organizatoric, calități de conducător, sunteți comunicativ, puteți reprezenta candidatul ideal pentru acest post. Trebuie să fiți o persoană puternic motivată care se integrează în echipă și lucrează ușor cu ceilalți membri ai echipei și care are un program de lucru flexibil pentru a-și îndeplini obiectivele. De asemenea trebuie să aveți abilitatea de a inspira încredere clienților și respect față de ceilalți angajați. Pe lângă acestea trebuie să vă prezentați într-o manieră profesională, să aveți cunoștințe de bază de limba engleză, cunoștințe de operare calculator, precum și permis de conducere auto.

Vă putem oferi un post interesant și antrenant. Dacă sunteți interesat, vă rugăm să înaintați CV-ul împreună cu scrisorile de recomandare **până la data de 20.09.2000** la:

**Pioneer Hi-Bred Seeds Agro SRL**
**Str. George Călinescu nr. 13, etaj 2,**
**Sect.1, București, Cod 71203, România**
**În atenția D-lui Dumitru Antonescu**

## În primele șase luni din acest an
# POPULAȚIA DE LA SATE A CONTINUAT SĂ SCADĂ

În primele șase luni din acest an, în județul nostru s-au născut 2301 persoane, decedând 3520, ceea ce înseamnă un spor negativ de 1.219 persoane. De remarcat este faptul că numărul decedaților este mult mai mare în mediul rural decât în cel urban (sporurile negative fiind de 714, respectiv 505). Astfel, la sate, au trecut în lumea de dincolo 1.956 persoane, născându-se, în aceeași perioadă doar 1.242 copii. În aceeași perioadă, în orașe au văzut lumina zilei 1053 copii, murind 1.564 persoane.

Statistica ne mai relevă faptul că, deși în mediul rural populația este mai îmbătrânită decât în cel urban, la sate s-au născut aproape 54 la sută din numărul total de copii. Adică mai mult de jumătate. S-a constatat în schimb că tot în această perioadă morții din mediul rural reprezintă 56 la sută din total decedaților.

**C. TRIF**

# PRIMIM SPRE PUBLICARE

Mă adresez dumneavoastră cu rugămintea de a-mi publica o „scrisoare deschisă" d-nei Ministru Smaranda Dobrescu.

***Stimată doamnă Ministru,***

Până când mai mințiți pensionarii?

Ne-ați promis recorelarea pensiilor. Ne-ați dat în jur de 200.000 lei. Asta e recorelare? Adică cei ce s-au pensionat cu 7-8 ani mai târziu, au o pensie dublă sau chiar triplă față de a noastră, la același loc de muncă și aceeași vechime și nouă ne scoateți ochii cu 200.000 lei. Știți cât reprezintă această recorelare? Nimic! Curentul electric s-a scumpit de 2 ori, s-au scumpit telefoanele, carburanții, transportul în comun, alimentele de bază ca pâinea, făina, zahărul, ouăle, ce să mai vorbim de carne care a devenit un lux. De la 1 septembrie se scumpesc gigacaloria și gazul.

Ne-ați promis cu începere de la 1 august o indexare a pensiilor cu 12%, ca urmare a creșterii inflației. Unde e această indexare? Agricultorilor le-ați promis cu începere de la 1 iulie mărirea pensiilor. Unde este, că s-a sfârșit și august?

Ne-ați promis cu începere de la 1 septembrie o indexare de 1,5% lunar până la finele anului. Știți cât reprezintă 1,5%? În jur de 15.000 lei. Adică o pâine și jumătate? Nu vă simțiți rușinată de sumele astea doamnă Ministru?

La toate aceste promisiuni ați revenit promițându-ne de la 1 septembrie o indexare de 10%, iar agricultorilor între 100.000 și 243.000 lei. (Cu asta să-și lucreze pământul la costurile actuale și la pagubele produse de inundații și secetă?) Mai putem avea încredere în promisiunile dumneavoastră?

În concluzie, cu o mână ne dați cu zece ne luați. Ați mai impozitat și pensiile. Ce reprezintă două milioane la prețurile actuale. Abia te poți descurca. Nici nu ar trebui să existe pensie mai mică de 2 milioane lei. Mai aveți curajul, să nu zic obrazul, să mai apăreți pe ecranele televizoarelor să vă lăudați ce facilități ne faceți nouă pensionarilor? Vă propun să schimbăm o lună de zile veniturile, să trăiți dumneavoastră din pensia noastră și noi din salariul dumneavoastră.

Pentru tot ce faceți atât dumneavoastră cât și ceilalți conducători ai României, veți primi răspunsul nostru, al pensionarilor în toamnă, printr-un vot împotriva dumneavoastră și a tuturor care ați condus această țară din 1996 spre dezastru și genocid. Veți plăti atunci toți, de la țărăniști, liberali cu sau fără Stolojan și Isărescu, până la USD-iști și UDMR-iști.

**OLIMPIA MĂCINIC**

*La şcolile speciale*

# PRIMUL AN ŞCOLAR SUB PATRONAJUL PROTECŢIEI COPILULUI

Conform HG 261/aprilie 2000, Şcolile Speciale din Şiria, Vărădia de Mureş şi Petriş, precum şi Centrul Şcolar din Ineu şi Centrul Şcolar pentru Nevăzători din Arad urmau să treacă din subordinea Inspectoratului Şcolar Judeţean (ISJ) la Direcţia Judeţeană pentru Protecţia Drepturilor Copilului (DJPDC). „Fenomenul" s-a derulat însă destul de greoi, ultima unitate (Centrul Şcolar pentru Nevăzători) fiind preluată doar săptămâna trecută. Şi asta, la insistenţele inspectorului şcolar general Maria Paşcalău, în urma constatării că activitatea din respectiva instituţie nu mai poate fi susţinută financiar de către ISJ.

Reorganizarea din sistemul învăţământului special a presupus preluarea, de către DJPDC, a copiilor instituţionalizaţi din aceste locuri, a personalului care se ocupă de ocrotirea lor (personalul nedidactic) şi a unei părţi din patrimoniu (internate, cantine, bucătării, spălătorii).

La şcolile care au fost preluate mai din timp (Şiria şi Vărădia de Mureş), s-au efectuat deja importante lucrări de renovare şi modernizare (zugrăvit, vopsit, faianţat, gresiat, recondiţionare mobilier) care, după promisiunile firmei executante, sunt gata până mâine. La Petriş nu s-au făcut lucrări mari deoarece aici au fost cazaţi copiii de la celelalte două şcoli. Se merge doar pe curăţenie, igienizare, dezinfecţie, urmând ca „mai mult" să se facă în vacanţele următoare. La fel se va întâmpla şi la Centrul Şcolar pentru Nevăzători din Arad. La Centrul Şcolar din Ineu – preluat, şi el, cu oarecare întârziere – s-au făcut doar igienizări (cu forţa de muncă a şcolii).

Din acest an şcolar, DJPDC Arad s-a mai „îmbogăţit" cu 1400 de copii. Şcolile în care au trăit ei până acum vor fi transformate în centre de zi. Va urma, apoi, căutarea părinţilor acestor copii pentru că, în cele din urmă, se are în vedere plasamentul lor în familii.

**DIANA DUŢU**

# Nădlăcanii - exasperaţi de cozile de TIR-uri din vamă

De câteva zile, din cauza controalelor înăsprite din Vama Nădlac, TIR-urile stau zile întregi pentru a ieşi din ţară. Cei mai nemulţumiţi sunt şoferii. Însă cozile de camioane, lungi de 5-6 kilometri, îi nemulţumesc şi pe vameşi, dar mai ales pe locuitorii oraşului.

TIR-urile, care practic staţionează şi în oraş, paralizează circulaţia pe străzile Nădlacului şi îngreunează desfăşurarea activităţii de zi cu zi a nădlăcanilor. Din cauza şoselei înguste, se creează blocaje. Ca să nu mai vorbim de mizeria ce rămâne în urma camioanelor.

Trebuie să menţionăm că între Primăria Nădlac şi Poliţia oraşului există o înţelegere verbală care prevede că TIR-urile vor fi oprite în afara oraşului. Însă înţelegerea nu e respectată. Viceprimarul Nădlacului, Babinski Michal, spune: „Primăria sesizează des Poliţia, care trebuie să inter-vină pentru respectarea acestei înţelegeri, oprind TIR-urile la 1 kilometru afară din oraş. Din păcate, înţelegerea nu se respectă întotdeauna."

Lt. colonel Dan Pârvu, de la Poliţia de Frontieră Nădlac, spune că TIR-urile strânse sunt mult peste capacitatea vămii Nădlac şi descongestionarea traficului poate fi făcută prin dirijarea autovehiculelor către alte vămi. Şeful vămii Nădlac, Vasile Truşcă, crede că se formează aşa cozi mari „din cauza taxelor mari percepute de maghiari în zilele de week-end. Aşa se face că TIR-urile preferă să parcheze în România, iar la începutul săptămânii năvălesc în vamă."

**G. BOHUSLAV**

**ULTIMA ORĂ: După ce trei zile circulaţia a fost dată peste cap, ieri, activitatea în vama Nădlac a revenit la normal. În urma TIR-urilor ce au staţionat în oraş, a rămas o mizerie de nedescris. Localnicii sunt ocupaţi acum cu curăţenia străzilor.**

*După ce ani de zile s-au tratat în satele vecine*

# SĂTENII DIN AVRAM IANCU AU, ÎN SFÂRŞIT, MEDIC

***– Din păcate, dotarea dispensarului lasă de dorit...***

Ani de zile satul Avram Iancu, aparţinător comunei Vârfurile, nu a avut medic. Scos la concurs în permanenţă, postul a fost ocupat abia anul acesta de medicul Adina Apostolovici. „Am aşteptat doctorul ca pita caldă de-atâta amar de vreme şi, în sfârşit, a venit. Din păcate, dispensarul nu are încă tot ce ar fi nevoie. Din colectă publică am încercat să ajutăm noi, sătenii, dispensarul. Am făcut podeţul de la intrare şi am început împrejmuirea dispensarului", ne spunea Iustin Miclean, din Avram Iancu, unul dintre cei care au format un colectiv de sprijinire a dispensarului. De trei luni, de când am venit aici, s-au înscris pe listă peste 500 de pacienţi. Din nefericire am preluat cabinetul cu calorifere sparte, o parte din instalaţia sanitară distrusă, un birou, două scaune, un dulap de medicamente de prim-ajutor, un cântar defect şi ruginit şi o masă ginecologică cu manivelă, învechită. Nu am aparat de sterilizat, care este absolut necesar actului medical. Totuşi, sătenii au promis că vor face colectă şi vor cumpăra ei unul", spune medicul Adina Apostolovici. De la dânsa am mai aflat că cei de la Primărie au aprobat schimbarea câtorva calorifere sparte, dar n-au trimis pe nimeni să le ia. „L-am rugat pe tatăl meu să le cumpere, deşi sunt atâţia în primărie care ar fi putut face treaba asta", a precizat doctorita.

În fine, ar mai fi nevoie la dispensar de un telefon (promis în campania electorală) de un..., de o..., de...

**SIDA VOICU**

# Allianz AG a achiziţionat 51% din acţiunile societăţii Asigurări Ion Ţiriac

Grupul german de asigurări Allianz AG a achiziţionat, la începutul acestei săptămâni, 51% din acţiunile societăţii Asigurări Ion Ţiriac (ASIT), noua denumire a companiei urmând a fi Allianz-Ţiriac Asigurări.

"Este probabil cea mai benefică asociere, pe care ar dori-o orice societate de asigurare din România. Oricum, cred că este parteneriatul cel mai de elită realizat în ultimii zece ani de activitate. Trebuia un partener care în viitor să dea altă potenţă societăţii", a declarat, Ion Ţiriac.

În România, unde activitatea de asigurare este abia la început, parteneriatul cu Allianz AG, lider internaţional în asigurări, cu un rating foarte ridicat, reprezintă o garanţie pentru răspunderile asumate prin poliţele de asigurare de către Allianz-Ţiriac Asigurări, inclusiv pentru cele în legătură cu asigurările de viaţă şi fondurile de pensii, a afirmat directorul general al societăţii, Cristian Constantinescu.

ASIT a fost înfiinţată în 1994 cu un capital social de 3 milioane de dolari.Profitul, în 1999, a fost de aproximativ 800.000 de dolari, iar societatea avea 130 de sedii în întreaga ţară. Capitalul propriu al ASIT este de 6 milioane de dolari.

Grupul Allianz a realizat în 1999 un volum al încasărilor din prime de 53,8 miliarde de euro, în creştere cu 16,4% faţă de 1998. Allianz avea o capitalizare bursieră de 81,8 miliarde de euro la sfîrşitul anului 1999.

# Anunţ umanitar

**CARMEN ENE**, o tânără soţie şi mamă, locuitoare a comunei Petriş, judeţul Arad, suferă de leucemie acută, boală descoperită în luna martie a acestui an. Femeia a început un tratament la Clinica de Hematologie din Szeged (Ungaria). Prima etapă a tratamentului a fost depăşită cu succes. Boala poate fi învinsă doar prin continuarea tratamentului de consolidare ce ar trebui făcut în perioada septembrie-octombrie 2000. Pentru aceasta, Carmen mai are nevoie de 50 milioane de lei, sumă de care, însă, nu mai dispune. De aceea, orice ajutor băneşc, din partea oricărei persoane, ar fi binevenit. Cei care o pot ajuta pe Carmen, pot depune bani în următoarele conturi deschise la BRD Arad pe numele Ene Sorin (soţul): 251100996047672- în lei, 25110029604767 2- în valută.

# Cursuri

**Casa de Cultură a Sindicatelor Arad, organizează începând cu 01 oct. 2000 cursuri de - CONTABILITATE (pentru absolvenţii de liceu); - CROITORIE; - COAFURĂ; - OSPĂTARI; - MECANICI AUTO.**

**Cursurile vor avea durata de 4 luni. Înscrierile se fac la sediul Casei de Cultură a Sindicatelor Arad, str. Lacului 8 bis, et. I, camera 39, cu începere din data de 4 septembrie 2000, zilnic între orele 10,00-17,00. Informaţii la tel. 231307.**


**BTR BANCA TURCO ROMÂNĂ - SUCURSALA ARAD**

**Arad 2900, Piaţa A. Iancu nr. 13, România**

**Dobânzi pentru depozite la termen**

| Valută | 1 lună | 3 luni | 6 luni | 9 luni | 12 luni | Suma minimă | |
|---|---|---|---|---|---|---|---|
| | | | | | | Persoane juridice | Persoane fizice |
| ROL | 34 | 35 | 34 | 33 | 33 | 25.000.000 | 5.000.000 |
| USD | 6,25 | 6,50 | 6,75 | - | 7,10 | 3.000 USD | 500 USD |
| DEM şi EURO | 4,0 | 4,20 | 4,50 | - | 4,70 | *3.000 USD | *500 USD |

**Avantaje:**

- Dobânzile sunt fixe pe toată perioada depozitului
- Comisioanele pentru deschiderea şi retragerea unui depozit la termenul stabilit: 0%

| Certificate de Depozit la Purtător cu Parolă | | | |
|---|---|---|---|
| | LEI | USD | DEM |
| 1 lună | 34 | 6,75 | 4,5 |
| 3 luni | 35 | 7,00 | 4,7 |
| 6 luni | 34 | 7,25 | 5,0 |
| 9 luni | 33 | 7,50 | 5,2 |
| 12 luni | 33 | 7,80 | 5,5 |

**Avantaje:**

- Comisioane pentru cumpărare şi răscumpărare: 0%
- La răscumpărare înainte de termen se primeşte 60% din dobândă, în funcţie de perioada de deţinere
- Valoarea certificatului poate fi aleasă de către dvs.
- Puteţi alege termene fixe sau orice alt termen
- Pot fi cumpărate fără a avea cont în bancă

**Pentru informaţii suplimentare, sunaţi la 214.422; 254.844.**


# VĂSOAIA, O FRUMOASĂ ZONĂ TURISTICĂ APROAPE UITATĂ, TREZITĂ LA VIAŢA DE COMPETIŢIA MONTANIARZILOR ARĂDENI

Continuând o frumoasă tradiţie, Asociaţia Turiştilor Montani Arad a organizat în perioada 25-27 august a.c., concursul turistic dotat cu **TROFEUL ZĂRANDULUI**, ajuns deja la cea de a 7-a ediţie. În acest an, ca loc de desfăşurare a competiţiei a fost aleasă o splendidă şi aproape uitată zonă turistică a judeţului nostru: satul Văsoaia, situat la 540 m altitudine, aparţinând de comuna Chişindia.

Profitând de superbul sfârşit de vară şi de răcorirea vremii - acum favorabilă drumeţiei - concurenţii împreună cu susţinătorii lor au împânzit cu corturile lor multicolore (peste 40 de corturi) perimetrul Cabanei Codrenilor din sat.

Şapte echipaje s-au întrecut în probe devenite clasice, precum: parcurgerea cu regularitate a unui traseu marcat (care, prin lungime - 14,7 km - şi diferenţe de nivel - 350 m - a căutat să infirme concepţia că Munţii Zărandului ar fi prea „blânzi"), orientare turistică, precum şi cunoştinţe teoretice despre relieful, fauna şi flora zonei, alpinism, meteorologie, acordarea primului ajutor. La acestea s-au adăugat probele-surpriză, pline de haz, deosebit de antrenante, care le-au mai atenuat participanţilor din emoţiile întrecerii.

În încheierea concursului, în jurul unui foc de tabără, proba cultural-artistică a prilejuit iubitorilor de munte etalarea unor nebănuite talente de cântăreţi, poeţi sau actori.

Sătenii au venit să asiste la „spectacol" îmbrăcaţi în straie de sărbătoare iar „dubaşii" i-au acompaniat pe concurenţi.

Primarul comunei Chişindia, Ioan Stan şi doctorul Florin Bîrneţiu, care au adus un real sprijin la reuşita competiţiei (punând la dispoziţie cabana, un tractor pentru transportul bagajelor, premii pentru proba culturală, etc.) au dat glas bucuriei localnicilor de a putea găzdui o asemenea competiţie. Sperăm ca, atât acest concurs, cât şi alte acţiuni ale montaniarzilor arădeni care vor urma, să contribuie la revigorarea turismului pe aceste frumoase meleaguri trezind din nou la viaţă frumosul sat care, astăzi, numără doar 70 de suflete.

Cum orice competiţie stabileşte şi ierarhii, se cuvin menţionate cluburile care s-au clasat pe primele locuri în clasamentul general: 1. Condor-club Arad; 2. C.T. Steaua Nordului Arad; 3. CTM Astral Arad

În încheiere, dorim să adresăm calde mulţumiri finanţatorilor şi sponsorilor acestei reuşite acţiuni: DJTS Arad, Consiliul local al municipiului Arad, respectiv Foto video Enigma SRL Arad.

**CRISTIAN ALUNARU**

# La început de an școlar

*La începutul fiecărui an școlar gândul mi se îndreaptă spre Arad și spre Școala Normală „D. Țichindeal", locul în care în urmă cu jumătate de secol mi-am făcut debutul în cariera didactică și unde, timp de zece ani, am participat efectiv și afectiv la acest eveniment.*

*Transferarea mea, la sugestia și îndemnul fostului șef de catedră, regretatul profesor Nicolae Apostolescu, la Universitatea din Timișoara a fost, fără îndoială, un succes și o bucurie pentru mine, însă legăturile cu Aradul și cu dăscălimea de aici au continuat și continuă, atât în formele organizate de instituțiile învățământului, cât și sub forma relațiilor personale cu cei din generația mea (care mai sunt încă în viață).*

*O altă mare bucurie pe care o simt când constat (citesc, aud, văd) că aproape în fiecare oraș, comună, sat - de la Moneasa, la Vinga și de la Nădlac la Petriș pe Mureș - sau aflat și se mai află foști elevi și foști studenți de-ai mei. Și chiar dacă între foștii mei elevi și studenți se găsesc persoane cu un statut foarte elevant ca Teodor Meleșcanu (fost ministru de externe), Virgil Feier (director al Clinicii dermatovenerice), Vasile Popovici (consul la Marsilia) ș.a.m.d. bucuria și mândria mea este mai mare când este vorba de cei ce s-au orientat profesional spre o catedră școlară, pentru bunul motiv că aceștia vor aplica în practică cele învățate la cursurile de psihologie (a învățării, a educației), de pedagogie, de logică.*

*Iată de ce la acest început de an școlar îmi îndrept gândul spre ei, spre dascălii de la orașe și de la sate și le urez, după datină, succese, performanțe și bucurii pe măsura acestora!*

**Prof. univ. dr. ION DRĂGAN**

# MÂINE, PRIMUL CLOPOȚEL...

## ● interviu cu prof. Maria Pașcalău, inspector școlar general la I.Ș.J. Arad

– (Urmare din pagina 1)

Descentralizarea sistemului de învățământ s-a realizat până acum sub următoarele aspecte:

● curriculum (o treime din discipline se află la dispoziția școlii);

● personal (școlile și liceele reprezentative au rolul decisiv în angajarea personalului propriu);

● resurse (unitățile sunt autonome în cumularea și folosirea resurselor);

● financiar (igienizarea, reparațiile din școli și licee), cheltuielile de capital și patrimoniul au trecut la bugetele locale;

● funcțional - prin Regulamentul școlar și cel de ordine interioară, părinții au rol cheie în evoluția școlii.

**– S-a vorbit foarte mult despre starea dezastruoasă a școlilor (nu numai din județul nostru). Cum apreciați pregătirea instituțiilor de învățământ arădene pentru noul an ?**

– Școlile servesc comunitățile, ele sunt în fapt ale comunităților și depind de grija și susținerea autorităților și comunităților locale.

Autoritățile și comunitățile locale hotărăsc înființarea școlilor !

Angajarea evidentă în marea majoritate a localităților din județul Arad a autorităților și comunităților locale în susținerea învățământului este un semn de normalitate și civilizație. Apreciem și salutăm acest curent al interesului pentru școală. Desigur există și excepții. Dacă resursele financiare sunt mici, dacă oamenii au posibilități materiale reduse, sigur nici școala nu poate arăta mai bine. Așa se explică numărul încă foarte mare de școli (204) care nu au autorizație sanitară. Nu este de dorit să avem școli neautorizate, dar trebuie să precizez că școala va începe, sub rezerva continuării eforturilor pentru ameliorarea și înlăturarea cauzelor care au dus la neobținerea autorizării. Foarte mulți directori, împreună cu colectivele pe care le coordonează, s-au străduit ca școlile să-și poată primi elevii în ziua de 1 septembrie. Nu avem nici un semnal la această oră, că ar exista vreo unitate școlară în care să nu înceapă școala.

**– Ați avut multe probleme cu spațiile. Ce probleme mai sunt în acest sens ?**

Aveți dreptate, în acest an școlar am avut foarte multe probleme cu spațiile. Cu toate că legea învățământului ne este favorabilă în foarte multe situații, clădiri în care zeci de ani au funcționat unități de învățământ, au fost închise și evacuate. Probleme mari am avut în municipiul Arad cu grădinițele și este o adevărată problemă să redistribuim copiii la alte unități. Din păcate, am întâlnit părinți ai căror copii în trei ani au fost evacuați din două grădinițe. Sperăm ca cel puțin pentru Grădinița P.P.6 Arad să găsim înțelegerea pentru a nu dispărea din rețeaua unităților de învățământ.

**– Care este situația manualelor școlare ?**

– Asigurarea cu manuale a unităților de învățământ pentru anul școlar 2000/2001 s-a realizat pe etape și cicluri de învățământ, avându-se în vedere conservarea resurselor prin recuperarea și recartarea manualelor valabile și acoperirea cu manuale noi a comenzilor.

Unitățile de învățământ au fost asigurate cu manuale astfel:

● manuale cu distribuție gratuită pentru învățământul primar și gimnazial au fost editate, ca manuale noi, care să corespundă conținuturilor noilor programe școlare (pentru clasa I și a VIII-a).

În total, au fost comandate 270.176 titluri, care au sosit și au și fost distribuite în unități, după cum urmează:

● Clasa I aproximativ 85%, iar la clasa a VIII-a aproximativ 61%.

● La clasele II-VII manualele se recuperează în procente diferite, în funcție de anul de utilizare. Cum există manuale alternative, editurile nu au tipărit un anumit titlu, decât în momentul în care a existat o comandă fermă.

● manualele pentru liceu, în condițiile legii, sunt distribuite pe piața liberă de către edituri, în funcție de comenzile făcute de unitățile de învățământ, ca urmare a opțiunilor realizate de către profesori;

● elevilor cu situație socială dezavantajoasă, li se asigură distribuirea gratuită.

– Prin inspectorii teritoriali, urmărim îndeaproape asigurarea cu manuale școlare a tuturor elevilor.

**– În ce măsură a fost realizat planul de școlarizare pe anul 2000/2001 ?**

– Pentru anul școlar 2000/2001, situația realizării planului de școlarizare până în data de 28.08.2000 se prezintă astfel:

● la învățământul preprimar vor funcționa un număr de 288 unități;

● la învățământul primar vor funcționa 155 unități;

● la învățământul gimnazial vor funcționa 117 unități;

● la învățământul liceal vor funcționa 36 unități, planul de școlarizare realizându-se la următoarele clase: a IX-a zi - 7 clase, a IX-a seral - 2 clase, a IX-a f.f. - 1 clasă, a XI-a seral - 4 clase;

● la învățământul profesional nu s-au realizat un număr de 16 clase

**– Ce noutăți vor fi în noul an de învățământ ? Cum este structura acestuia ?**

– Pentru anul școlar 2000/2001 avem în vedere aplicarea următoarelor pachete de măsuri:

● urmărirea și aplicarea Programului de reabilitare a școlilor;

● aplicarea reglementărilor de transfer a patrimoniului spre autoritățile locale;

● definitivarea programelor la disciplinele care se predau până la clasa a XII-a;

● aplicarea Noului Curriculum Național la clasa a X-a;

● lansarea competițiilor pentru editarea manualelor alternative (cls. XI și XII)

Foto: ȘT. MATYAȘ

● pregătirea soluțiilor curriculare pentru trecerea la învățământul obligatoriu de 9 ani;

● clarificarea raporturilor curriculare dintre școlile profesionale și primele clase de liceu; dintre școala postliceală și colegiile universitare;

● perfecționarea examenelor naționale de Capacitate, Bacalaureat și admitere 2001 în licee și școli profesionale;

● ameliorarea salarizării în învățământ (aproximativ 60-65%);

● punerea în funcțiune a sistemului de pregătire managerială a directorilor și inspectorilor;

● continuarea formării continue și a formării continue la distanță a personalului didactic.

**– La începutul noului an școlar ce mesaj ați avea pentru dascăli și elevi ?**

DRAGI ELEVI ȘI COLEGI, STIMAȚI PĂRINȚI, DOAMNELOR ȘI DOMNILOR PRIMARI

Începem un nou an școlar. Este ultimul din acest secol și mileniu. Evenimentul este epocal și fac un apel de suflet tuturora să-l întâmpinăm așa cum se cuvine.

Deși vremurile sunt grele, cu sprijinul și înțelegerea primăriilor, părinților, a altor persoane apropiate învățământului, am reușit să creăm condiții corespunzătoare pentru a primi așa cum se cuvine în școlile noastre, oaspeții noștri dragi - elevii.

Celor care pășesc pentru prima dată pragul școlii le adresăm un Bun venit și-i asigurăm, pe ei și părinții lor, că-i primim cu multă căldură și prietenie.

Tuturor elevilor le adresăm apelul să-și sporească eforturile pentru a continua și îmbogăți tradiția rezultatelor bune din învățământul arădean !

Cadrelor didactice, cele care „ard ca o lumânare" să lumineze mințile și inimile tinerilor, le adresăm rugămintea să nu precupețească nici un efort pentru a-și înfăptui misiunea care și-au ales-o !

Părinții și autoritățile locale sunt rugate să ne sprijine să creăm în familii și în școli o atmosferă prielnică pentru ca copiii noștri să se simtă cât mai bine și să învețe în liniște și cu plăcere !

Tuturor le adresăm un gând bun, multă sănătate și succese în noul an școlar !

## Universitari arădeni

# CONF. UNIV. DR. IONEL BARBU

La numai zece ani de la absolvirea Facultății de Tehnologia și Chimia Textilelor din cadrul Institutului Politehnic „Gh. Asachi" din Iași, domnul IONEL BARBU a fost promovat în calitatea academică de conferențiar în urma unei prestigioase activități științifice. Student fiind, a obținut Premiul I la Concursul Național de Creație științifică și tehnică studențească organizat de Institutul Politehnic Iași cu lucrarea ce va deveni și proiect de diplomă: **„Studiu privind realizarea firelor din pieptănătură de lână în amestec cu fibre chimice tip bumbac utilizând mașini de filat OE cu rotor"** și Premiul al II-lea la Simpozionul concurs organizat de Fabrica Volvatir din Tg. Neamț, cu lucrarea **„Tehnologii de obținere a firelor tricomponente utilizând mașini de filat OE cu rotor".**

Absolvent pe locul al II-lea cu 9.20 ca medie generală a anilor de studii și cu nota 10 la susținerea proiectului de diplomă, domnul IONEL BARBU și-a început cariera didactică universitară în toamna anului 1990 ca asistent suplinitor și apoi asistent la disciplina „Procese și Mașini în Filatura de Bumbac" în cadrul Catedrei Filatură - Țesătorie de la Facultatea de Textile - Pielărie din Iași, iar în anul 1993 activează în cadrul Universității „Aurel Vlaicu" (Catedra Tehnologia Produselor Textile) predând disciplinele „Bazele Proceselor din Filatură" și „Procese și Mașini în Filatura de Bumbac".

Să reținem și doctoratul susținut la Universitatea Tehnică „Gh. Asachi" din Iași, Facultatea de Textile - Pielărie, sub îndrumarea prof. univ. dr. ing. mat. MIHAI CIOCOIU, cu o teză în specialitatea „Tehnologii mecanice textile", având ca problematică: „Contribuții la proiectarea tehnologică asistată de calculator a tehnologiilor de filare a firelor de bumbac și tip bumbac."

Ca șef de lucrări la Universitatea „Aurel Vlaicu", începând cu anul universitar 1995/1996 și apoi în calitate de conferențiar, dl. IONEL BARBU a fost preocupat nu numai de activitatea didactică (cursuri, lucrări de laborator, seminarii, proiecte de an) ci, prin strădanii deosebite, alături de colegii de Catedră, și-a adus un important aport la autorizarea și apoi acreditarea specializării Filatură - Țesătorie.

Dl. conf. univ. dr. IONEL BARBU are și meritul de a fi organizat prin eforturi proprii două laboratoare și anume: **Bazele Proceselor din Filatură și Procese și Mașini în Filatura de Bumbac**, precum și de a fi organizat Biblioteca în sala de documentare a specializării **Filatură - Țesătorie**, care cuprinde aproximativ 250 titluri de specialitate și un număr foarte mare de reviste și prospecte obținute în urma unei bogate corespondențe cu mari firme constructoare de mașini textile din Europa, Asia și America de Nord.

Cu spirit de inițiativă, excelent organizator, dl. Ionel Barbu s-a remarcat și în calitate de secretar al Comisiei Centrale de admitere pe Universitate și în cadrul Comisiilor de licență și de dizertație, reușind totodată, alături de colegii catedrei să înființeze o stație pilot cu utilaje și aparate de laborator obținute prin demersuri la Societăți Comerciale din Arad, Lugoj, Timișoara.

Activitatea științifică a domnului conf. univ. dr. Ionel Barbu este cu totul remarcabilă, însumând: 5 tratate și monografii publicate în edituri consacrate; 2 cursuri editate pe plan local; 2 îndrumătoare de laborator publicate pe plan local; 8 lucrări în străinătate; 15 lucrări publicate în reviste de prestigiu; 33 lucrări publicate în volume editate cu ocazia unor manifestări științifice; 15 lucrări comunicate cu ocazia unor manifestări științifice; 8 contracte de cercetare.

Participant la reuniuni științifice din Grecia, Italia și Cehia, precum și din marile centre universitare din România, dl. conf. univ. dr. Ionel Barbu s-a impus prin contribuții pivind **Tehnologiile de prelucrare a firelor, Bazele proceselor din filatură, Tehnologiile moderne și neconvenționale de filare a firelor de bumbac și tip bumbac**, precum și prin elaborarea unor **programe de proiectare asistate pe calculator** cu privire la prelucrarea datelor experimentale, a caracteristicilor amestecurilor fibroase, a amestecurilor tricomponente, a realizării unei baze de date pentru uzul filaturii de bumbac.

Ambițios și laborios, dl. conf. univ. dr. Ionel Barbu ne va mai rezerva, cred, multe surprize în plan științific și nu numai. Din partea noastră, succese depline!

**LIZICA MIHUȚ**

# STUDENT LAUREAT

Inspectoratul Teritorial de Cultură al județului Giurgiu a organizat Ediția a VIII-a a Festivalului - concurs național de literatură „Nichifor Crainic" pe anul 2000. Rezultatele concursului au fost adunate într-o plachetă care poartă titlul „Provizia de nuferi".

La loc de cinste între nuferii din această provizie se află poetul **Vasile Leac** din Arad **(Premiul I poezie)**. Citim că tânărul poet este student al Facultății de Drept (Universitatea „Vasile Goldiș" Arad), membru al Cenaclului literar „Luceafărul" din acest oraș vestic și laureat, tot pe anul 2000 al altui Festival de poezie (Caransebeș).

Alături de poetul Leac, sunt premiați și publicați în tipăritura de la Giurgiu **Lenuța Clătinici** de la Galați (Premiul II), **Allora Albulescu**, profesoară de română și membră a Societății de Științe Filosofice (Premiul III). Tot premiul III, **Marioara Nedea** de la Societatea de Căi Navigabile Giurgiu.

Citâm din „Verb neconjugat" de Marioara Nedea din Giurgiu: „Conjugămă-n gramatici / Sunt verbul indiscret. Și-n lumea de pragmatici / Conjugă-mă discret / Conjugă-mă pe gene / Pe ochii tăi oculți / Conjugă-mă-ntre perne / Când nu mă mai asculți". Dar și dintr-o **Poveste**... a poetului arădean laureat: „Iartă-mă, Doamne, că m-am culcat / și nu mi-am spus rugăciunea de seară".

**PETRU M. HAȘ**

# Bacalaureat - sesiunea a doua

## CONTESTAȚII FĂRĂ SUCCES

Sesiunea a doua a examenului de bacalaureat s-a soldat în județul Arad cu **406 admiși** și **150 respinși**, adică un procent de **promovabilitate de 73,02%**. La Comisia Județeană de Bacalaureat s-au înregistrat marți, 29 august, **17 contestații** ale candidaților respinși. Dintre acestea, nici una nu a avut ca rezultat mărirea notei. „Diferențele dintre nota inițială și nota după recorectare erau toate sub 0,75, și în acest caz nota nu se modifică", a explicat dl. Mihai Matekovits, inspector școlar general adjunct la ISJ Arad.

**C. L.**

# „ERA MAI BINE CÂND ȘCOALA ÎNCEPEA LA 15 SEPTEMBRIE”

Reforma inițiată de ministrul Marga a bulversat sistemul învățământului din România și în primul rând structura anului școlar: vacanța de vară scurtată cu două săptămâni, anul școlar împărțit în două semestre, vacanțe de o săptămână în perioada semestrelor, vacanță de Paști etc. Rămâne de văzut în ce măsură această nouă structură se va dovedi benefică pentru creșterea nivelului calității învățământului preuniversitar din România. Cert e că în acest an prima zi de școală - **1 septembrie** - cade într-o zi de vineri adică ultima zi lucrătoare a săptămânii. După cum se știe anul școlar începe exact în această zi. E bine, ar fi fost mai potrivit ca prima zi de școală să fi fost „împinsă” până luni? Este o primă întrebare pe care am adresat-o unor elevi arădeni rugându-i să ne împărtășească opiniile lor în legătură cu acest aspect. Totodată i-am întrebat în ce măsură sunt pregătiți (mai ales material: rechizite, uniforme, echipament de sport etc.) pentru începerea școlii. Consemnăm în continuare răspunsurile elevilor:

**Florin Opruț** (cl. a VI-a) - Este prima oară când începe școala într-o zi de vineri. În mod normal trebuia să ne lase în vacanță până în 15 septembrie. Și așa s-a dat peste cap anul școlar cu semestre în loc de trimestre.

**Mircea Luca** (cl. a IX-a) - Mă înnebunește ideea că încep școala la 1 septembrie. Era perfect dacă se amâna până pe 15 septembrie sau măcar până luni.

**Laurențiu Hekel** (cl. a IX-a) - Mă îngrozesc la gândul că de vineri (mâine, n.n.) începe școala. Era mai bine când anul școlar începea pe 15 septembrie. Mă-ntrebați dacă sunt pregătit pentru școală. Dacă v-aș răspunde că **nu**, ați putea face ceva pentru ca școala să nu înceapă de la 1 septembrie? Nu cred ...

**Mădălina Ardelean** (cl. a XII-a) - Sunt pregătită, mi-am cumpărat rechizite, manuale și tot ceea ce-mi trebuie într-un an școlar. Mi-e frică doar de bacalaureat pentru că bac-ul este acum un examen foarte greu.

**Titus Macovics** (cl. a VII-a) - Mi-au cumpărat părinții ceva rechizite, manuale însă nu pentru că aștept primele ore ca să văd care sunt cele mai bune pentru acest an. În funcție de manualul ales de profesor mi le voi lua și pe acestea. Haine noi nu prea am, sunt și foarte scumpe iar eu prefer să mă îmbrac în blue-jeans.

**Călin Mitroi** (cl. a XI-a) - Va fi un an școlar deosebit de greu. Părinții mei nu-și permit să-mi cumpere toate cele necesare pentru școală. De haine noi nici nu poate fi vorba. Mă bucur dacă voi lua manualele cele mai importante, adică cele după care trebuie să învăț și pentru bacalaureat.

**Comentariile sunt de prisos, cert este faptul că elevii tânjesc după vechea structură a anului de învățământ. În privința banilor lucrurile sunt puțin mai delicate, mulți dintre elevii arădeni nu și-au putut permite luxul de a cumpăra hainele, rechizitele și manualele necesare din cauza prețurilor foarte ridicate. Cu toate acestea primul clopoțel se va auzi mâine dimineață, marcând începutul unui nou an școlar ...**

**SORIN GHILEA**

## La Arad DIRECȚIA JUDEȚEANĂ DE TINERET - O INSTITUȚIE DE CARE TINERII NU SE SIMT REPREZENTAȚI

Direcția Județeană pentru Tineret și Sport, prin departamentul de tineret, cum îi spune și numele, ar trebui să fie o instituție care să reprezinte interesele tinerilor. Sau măcar parte din ele. În realitate, în cadrul acestei instituții sectorul de tineret există mai mult cu numele. Sub eterna scuză „nu sunt bani” nu se face mai nimic. La o adică nu știm cum și-ar justifica posturile și salariile, chiar bugetari fiind, mâna de angajați care zice că se zbate pentru binele tineretului arădean. Pentru a-i trezi la realitate și să nu fim învinuiți de răutate i-am întrebat chiar pe tineri dacă au auzit de departamentul de tineret din cadrul DJTS Arad.

**◆ „Nu cred să exdste așa ceva, în Arad!“**

Referindu-ne la sectorul de tineret din cadrul Direcției Județene de Tineret și Sport am încercat să aflăm ce știu tinerii arădeni despre activitățile D.J.T.S.-ului, pe linie de tineret. Întrebarea adresată tinerilor arădeni a fost: **„Ce face Direcția de Tineret pentru tine? Ai participat măcar o dată la acțiunile acestei instituții?“**

Iată și care au fost răspunsurile:

**Bogdan Fărcaș (24 ani)** - Eu știam că această instituție se ocupă doar de sport, cât despre tineret habar n-am să fi făcut vreo acțiune la care să fi vrut să particip, sau măcar să fi auzit de ea.

**Emilia Jurma (17 ani)** - Nu știu cu ce se ocupă DJTS-ul. În afară de sport nu cred că au și alte acțiuni specifice pentru tineri. Poate doar pentru cei care sunt implicați în politică.

**Monica Dude (23 ani)** - Nu cred să existe așa ceva, în Arad ... Da, chiar, există?!

**Andrei Vancu (29 ani)** - Știu unde are sediul dar nu-mi amintesc de vreo acțiune făcută special pentru tineri.

**◆ Acțiuni au fost. Dar nimeni n-a auzit de ele...**

La ora documentării noastre, la sediul instituției n-am găsit-o decât pe doamna **Adriana Șurani** - inspector de tineret. Restul, cică, erau prin concedii și delegații. Cum de altfel am aflat că-și petrec timpul asesorii de tineret. Ceea ce n-ar fi deloc rău dacă în peregrinările lor ar duce și tineri. Am aflat că Direcția nu colaborează decât cu organizații de tineret și fundații de tineret cu care au diverse proiecte. Din calendarul lor am reținut circa 15 acțiuni de tineret pe semestru. De la cele cu teme ecologice până la cea care te învață cum să fii lider.

### ☛ Ancheta „T”

Noi nu zicem că n-au fost, însă cel mai mult ne-a interesat să aflăm câți tineri au participat și mai ales cu.ce s-au ales după asemenea acțiuni. De pildă, din acțiunea petrecută la Moneasa, denumită sugestiv „VOT 2000”, având ca temă îndreptarea tinerilor către urna de vot, s-a cam ales praful. Știm cu toții că la alegerile locale segmentul ce a absentat cel mai evident din cabinele de vot a fost tocmai tineretul.

de proiecte, în timp ce 20% pe acțiuni proprii.

Un tânăr obișnuit nu poate participa la nici o manifestare decât dacă face parte dintr-o organizație. Stupidă idee... Practic, instituția ar trebui să se numească Direcția Județeană a organizațiilor de tineret... În anul 2000, bugetul Departamentului Tineret din cadrul DJTS a fost de 277 milioane lei, din care, până în prezent, au fost cheltuiți 240 de milioane lei. Până la sfârșitul anului restul de bani se intenționează a fi cheltuiți pe un concurs de

O instituție de fațadă...

**◆ La DJTS, au intrare doar tinerii din organizațiile neguvernamentale**

Adriana Șurani spune că în fiecare trimestru se organizează concurs de proiecte pentru organizațiile neguvernamentale. Printre cele care au avut parte de niște fonduri oferite de către DJTS Arad se numără asociația **„Condor”** Club Arad care a organizat la Băile Herculane un program de informare și instruire pe teme ecologice denumit **„Primii pași”**. Au participat 80 de tineri iar suma primită de la DJTS a fost de ... 4 milioane lei. Cu ce s-au ales tinerii de pe urma acestei acțiuni nu se prea știe.

Tot **Adriana Șurani** ne spunea că 80% din bugetul instituției se duce pe concursuri tir... Dacă acest concurs de tir va costa ... 37 de milioane credem că DJTS-ul va cumpăra și puștile ...

Dacă DJTS-ul dorește să se implice cu-adevărat în problemele tineretului, atunci le-am sugera să se ocupe de problema locurilor de muncă, de exemplu. Ce poate fi mai dureros pentru un tânăr după ce termină școala și știe că este pregătit, decât să constate pe propria-i piele că fără „pile” rămâne mereu pe dinafară. Asta este într-adevăr o serioasă problemă de tineret, actuală și care ar putea constitui o țintă în activitatea DJTS-ului.

**SORIN GHILEA**
**COSMIN TRIF**

Distribuitor Autorizat
dialog
SAGEM
dual band
Always keep in touch
Goldstern GSM
Prețuri începând de la
399.000 lei*
* fără TVA
pentru Dialog Inedit - 4$*/lună

Pentru orice tip de abonament cu minute incluse primești GRATUIT un aparat de fotografiat Kodak

Hands-free încorporat
Baterie cu vibrații
Calculator
Ceas, Dată, Alarmă
Meniu în limba română
ARAD: Bd. Revoluției nr. 35; Tel.: 057-270890
Acum vă așteptăm și la noul magazin deschis în orașul dumneavoastră
Piața Spitalului, Bl. 1C; Tel.: 057-252001
Goldstern GSM - primul în sistem!

## „Show cu ecou“
# O EMISIUNE MUZICALĂ

Sâmbătă-seara, în cadrul emisiunii „Show cu ecou“, realizată de ziarul **Adevărul** și **Televiziunea Intersat**, îl veți putea cunoaște pe interpretul pop-dance - **Cristian**, cel care recent a lansat albumul de manele **„Lume, lume“**. O emisiune muzicală, cu mulți invitați și concursuri **„Pepsi“** cu premii extrem de substanțiale. Dar și concursul „Un week-end la Moneasa“, ce va putea fi câștigat completând talonul „Top 5“ din ziarul nostru de sâmbătă. Toate drumurile duc la terasa **„Corleone“**. Sâmbătă-seara. **Show cu ecou** la o ediție cu totul specială!

**S.G.**

## La Școala de Arte
# TINERII TALENTAȚI SE POT PERFECȚIONA

Și în acest an, tinerii talentați pot opta pentru cursurile **Școlii de Arte Arad**, perfecționări făcându-se pe domeniile: actorie (prof. Emilian Dima Jurca), canto clasic, muzică ușoară, muzică populară, pian, chitară, chitară clasică, orgă, vioară, acordeon, instrumente de suflat, baterie, pictură, grafică, sculptură, design, dans clasic, dans popular și dirijat coral.

## „TOP 5“ ROMÂNESC

1. **Andre** - Lasă-mă papa la mare
2. **A.S.I.A.** - O iubire de-o vară
3. **Valahia** - Banana
4. **Vama Veche** - Hotel Cișmigiu
5. **Minodora la Maxim** - Vara la mare

## „TOP 5“ Internațional

1. **The Corrs** - „In Blue“
2. **Britney Spears** - „Oops! ... I Did It Again“
3. **Anastacia** - „Not That Kind“
4. **Bon Jovi** - „Crush“
5. **Ayman** - „Hoch-explosiv“

# Dialoguri paralele

**... sau doi antrenori față în față, înaintea primului derby arădean al divizionarelor „C" din seria a 8-a. De multă vreme, formațiile noastre din eșalonul trei al fotbalului românesc nu au pornit așa lansant. Dar, mai ales, cu obiective așa de îndrăznețe. După două etape, cele trei divizionare „C" arădene nu au cunoscut înfrângerea. Dacă „petroliștii" au două egaluri, A.C.U. Astra Trinity și F.C. Telecom au deja trecute în dreptul lor două succese. Aceste din urmă echipe se vor întâlni duminică dimineața, pe stadionul Astra, într-un meci de „care pe care", contând pentru etapa a treia. Orgoliile și ambițiile sunt mari, declarațiile sunt incendiare, miza fiind punctele puse în joc. Se anunță spectacol fotbalistic total. Tocmai de aceea am considerat că nu este lipsit de interes să ascultăm și opiniile celor doi tehnicieni, cu trei zile înaintea marelui derby...**

## „DORIM SĂ NE RIDICĂM LA NIVELUL ADVERSAREI"

### ▪ afirmă MARCEL CORAȘ - antrenor principal la A.C.U. Astra Trinity

**– Începutul a fost excelent pentru o promovată. E mulțumit antrenorul Coraș de tot ce s-a întâmplat până acum cu A.C.U. Astra Trinity?**

– Sunt foarte mulțumit, deoarece șase puncte obținute înseamnă maximum. Cum condițiile oferite de club sunt deosebite, nu am de ce să mă plâng.

**– În două meciuri s-au văzut deja plusurile și minusurile echipei în teren?**

– Spre surprinderea mea, minusurile nu au apărut. Doar plusurile, pe care vrem să le confirmăm în partida de duminică, împotriva celor de la Telecom.

**– Ajungem imediat și la acest joc. Ce zice, însă, conducerea Astrei de acest început foarte bun?**

– Cred că se așteptau să vadă o asemenea evoluție la noi. Sunt mulțumiți, iar eu sper să-i facem în continuare să se bucure, încercând să le răspundem cu aceeași moneda, oferită de ei până acum.

**– În „amicale", Astra avea o linie de fundași, din care - în campionat - nu evoluează decât Oprean. Vreun secret, ori ceva tactic?**

– Nu, în nici un caz! Trebuie spus însă că Hărdălău era atunci accidentat, Varga nu era transferat, iar Chirilă și-a câștigat- prin valoare - dreptul de a fi titular. Cred că am găsit astfel formula ideală în apărare, lucru care mă bucură enorm.

**– Vine - duminică - derby-ul cu Telecom. Vă e frică?**

– Nici vorbă! Îl respect pe prietenul meu Borugă, respect și Telecomul, pentru încercarea sa continuă de a se bate la promovare, însă nu cred că trebuie să îmi fie foarte frică.

**– Ce așteptați de la acest joc?**

– Pentru noi, este un meci normal de campionat, ca oricare altul. Trebuie să-l tratăm - e adevărat - foarte atent, însă noi dorim să jucăm spectaculos și să ne ridicăm la nivelul adversarului întâlnit. Nu de alta, dar noi venim din Divizia D.

**– Pregătiți ceva suprize tactice „telefoniștilor"?**

– Atâta timp cât antrenorii se cunosc foarte bine, jucătorii la fel, o surpriză tactică e greu să apară. Totuși, sunt sigur că atât Coraș, cât și Borugă se gândesc la o surpriză, însă cred că mobilizarea și dorința de victorie a celor din teren vor decide partida. Mai e și varianta surprizei, care poate veni, însă ea se poate întoarce ca un bumerang împotriva fiecărui antrenor, indiferent de numele lui.

**– În final, două vorbe despre decizia celor de la FRF privind încredințarea meciului unui arbitru foarte cunoscut, din lotul A, bucureșteanul Gheorghe Farcaș.**

– Probabil că FRF a văzut cele două echipe în partea superioară a clasamentului, pe locurile 2-3 și a luat măsuri suplimentare de precauție pentru acest derby local. Cred că un astfel de arbitru nu poate fluiera decât corect.

**– Vă mulțumim pentru minutele acordate!**

**LEO SFÂRA**

## „MECIUL CU ASTRA NU ESTE UN DERBY..."

### ■ declară GIGI BORUGĂ - antrenorul echipei F.C. Telecom Arad

**– D-le Borugă, echipa pe care o pregătiți a început acest campionat cu două victorii, instalându-se în fruntea clasamentului. V-ați așteptat la un asemenea start?**

– Da. După jocurile de verificare pe care le-am disputat, unde am practicat un fotbal bun, am spus că în Divizia C este foarte greu să pierdem. Bine, mingea este rotundă și mai poți pierde și unde nu te aștepți.

**– Dintr-o echipă care s-a salvat in extremis de la retrogradare, ați ajuns acolo sus. Cum a fost posibil acest lucru?**

– Telecomul a pierdut șase jucători și a adus doar trei (Vlădoi, Militaru și Szillyer), dar secretul este că eu sunt mai dur cu jucătorii, pe când, predecesorul meu, Mihai Țârlea a fost prea îngăduitor.

**– Ați declarat că obiectivul este doar spectacolul și fotbalul de calitate. Rămâne?**

– Sigur. Obiectivul este să dăm 80-100 de goluri în acest campionat. Nu țintim promovarea. La „B" îți trebuie tribune de 5.000 de locuri, iar noi avem 500 de locuri în Micălaca.

**– Și dacă, conjunctural, ajungeți să vă bateți pentru promovare...**

– Normal că nu mă voi da deoparte, dar... nu ajungem noi așa sus. Ne gândim să valorificăm jucătorii tineri, să le dăm o șansă de a juca în prima divizie. În acest sens, doi jucători (Sabou și Petruț) vor pleca în probe la Ceahlăul Piatra Neamț.

**– Vine derby-ul cu Astra. Cu ce gânduri abordați acest joc?**

– După părerea mea, nu este vorba de un derby. E pur și simplu un joc în deplasare. Derby îl faceți voi, ziariștii. Cred că va fi un spectacol pe măsură, în care se întâlnesc două echipe neînvinse și unde sper să câștige cel mai bun.

**– Le pregătiți ceva „surprize" celor de la Astra?**

– Nu, e un joc ca oricare altul. Voi juca 1-4-4-2, fără „surprize". Dacă iese, e bine, dacă nu, nu-i o tragedie. Ne vor lipsi Barna și I. Arman, două piese grele, dar vom da posibilitatea celor tineri să se afirme.

**– Vor juca „telefoniștii" pe o primă specială?**

– Nu. Noi avem aceeași primă de victorie și-acasă și în deplasare.

**– D-le Borugă, vă este frică de Astra?**

– Nu. Îi respect pe cei de la Astra, conducerea și pe antrenorul Coraș, dar nu mi-e frică.

**– Dar de arbitraj...**

– Ce să mai vorbim de arbitraj, când ne fluieră unul din cei mai buni arbitrii din țară, Gheorghe Farcaș.

**– Un gând la final.**

– Să câștige cel mai bun de pe teren.

**– Vă mulțumesc.**

**DANIEL SCRIDON**

# DOI „TELEFONIȘTI" ÎN DIVIZIA A?

## Sabou și Petruț - în probe la Ceahlăul

Aflată într-o situație grea, echipa de primă divizie, Ceahlăul Piatra Neamț caută noi soluții pentru ieșirea din „conul de umbră" în care a intrat. Primul pas gândit de conducătorii grupării de sub Pietricica este achiziționarea câtorva jucători pe posturile deficitare. Astfel, președintele Ceahlăului, Gheorghe Ștefan a luat legătura telefonic cu antrenorul Gigi Borugă, pentru a-i trimite câțiva jucători de perspectivă în probe. Antrenorul Telecomului a răspuns pozitiv cererii lui „Pinalty" și îi va trimite în probe pe fundașul Sabou și pe vârful de atac, Petruț. Asta se va întâmpla la începutul săptămânii viitoare, după derby-ul de duminică, A.C.U. Astra Trinity - F.C. Telecom Arad, în care tehnicianul Borugă are nevoie de cei doi.

Dacă oficialii de la Ceahlăul vor fi mulțumiți de Sabou și Petruț, aceștia nu vor fi opriți de conducerea Telecomului pentru a face saltul valoric. Din contră, vor fi sprijiniți. Acum totul depinde de cei doi tineri fotbaliști, dacă vor reuși să-i impresioneze pe cei de la Ceahlăul.

**DANIEL SCRIDON**

### „Plavii" au fost mai buni

# ROMÂNIA '84 - IUGOSLAVIA '84 0-1 (0-0)

Arad - Stadion UTA, timp frumos, teren bun, spectatori aproximativ 150. Șuturi: 8-17, pe poartă: 3-0, cornere: 6-5.
**A marcat:** Milovanovici (min. 82).

**România** (antrenori V. Aelenei și L. Sătmăreanu): Chilom-Petrică, Pătrășcoiu, Harmat, Abruda, Stere, Cristea (min. 78 A. Nicolae), Ciurea (min. 84 Matei), Oprea (min. 81 Ioviță), Ilin, Prodan (min. 43 Avram).

**Iugoslavia:** Dimovski-Vukovici, Sumarcevici, Zivkovici, Drincici, Iancovici (min. 65 Krasici), Obrici, Milovanovici, Hadzibulici (min. 50 Tubici), Milikovici (min. 46 Sesun), Ștefanovici (min. 75 Mitici).

**Arbitri:** Tiberiu Lajos (Timișoara) - Vali Sabău și Marius Axente (ambii din Arad).

Pe bătrâna arenă UTA, s-au întâlnit ieri după masă echipele de juniori (născuți în 1984) ale României, respectiv Iugoslaviei. Practicând un joc foarte modern, iugoslavii s-au impus mai clar decât o arată scorul, printr-un gol marcat de excelentul Milovanovici (Steaua Roșie Belgrad), care l-a lăsat fără replică pe cel mai bun jucător român în acest meci, portarul Chilom, cu un șut superb de la 20 m, în urma unei loviturii libere. Iugoslavii au ratat foarte mult, spre deosebire de echipa noastră, care efectiv nu a reușit să-și creeze nici o situație clară de gol. Jocul revanșă va avea loc astăzi, în Iugoslavia, la Kikinda.

Sâmbătă, după jocul de divizia „B" UTA-F.C. Baia Mare, pe același stadion se va disputa întâlnirea UTA (juniori) - România 1982.

**LUCIAN DĂNILĂ**

# Bazinul de înot „Delfinul"

DTSJ Arad anunță redeschiderea bazinului acoperit de înot „Delfinul", în data de 4 septembrie 2000, cu următoarele activități: înot de agrement și performanță, culturism, gimnastică aerobică pentru femei, tenis de masă. Informații suplimentare la telefon 222190.

# PROGRAMUL TURULUI CAMPIONATULUI JUDEȚEAN „PROMOȚIE", SERIA C

**ETAPA A 2-A**
**Sâmbătă - 2 septembrie 2000**
Explormin Hălmagiu - Codru Craiva
**Duminică - 3 septembrie 2000**
Victoria Lunca Teuzului - Victoria Gurba
Andezitul Vârfurile - Crișul Alb Bârsa
Crișul Buteni - Progresul Dieci
Codru Hășmaș - Universitatea Sebiș
Steaua Chisindia - Victoria Cil
Olimpia Bocsig - stă

**ETAPA A 3-A**
**Duminică - 10 septembrie 2000**
U. Sebiș - V. Cil
P. Dieci - C. Hășmaș
Bârsa - O. Bocsig
V. Gurba - A. Vârfurile
C. Craiva - V. L. Teuzului
S. Chisindia - E. Hălmagiu
C. Buteni - stă

**ETAPA A 4-A**
**Duminică - 17 septembrie 2000**
V. L. Teuzului - S. Chisindia
A. Vârfurile - C. Craiva
C. Buteni - Bârsa
O. Bocsig - V. Gurba
U. Sebiș - P. Dieci
V. Cil - E. Hălmagiu
C. Hășmaș - stă

**ETAPA A 5-A**
**Sâmbătă - 23 septembrie 2000**
E. Hălmagiu - V. L. Teuzului
**Duminică - 24 septembrie 2000**
Bârsa - C. Hășmaș
V. Gurba - C. Buteni
C. Craiva - O. Bocsig
P. Dieci - V. Cil
S. Chisindia - A. Vârfurile
U. Sebiș - stă

**ETAPA A 6-A**
**Duminică - 1 octombrie 2000**
A. Vârfurile - E. Hălmagiu
C. Buteni - C. Craiva
O. Bocsig - S. Chisindia
U. Sebiș - Bârsa
V. Cil - V. L. Teuzului
C. Hășmaș - V. Gurba
P. Dieci - stă

**ETAPA A 7-A**
**Sâmbătă - 7 octombrie 2000**
E. Hălmagiu - O. Bocsig
**Duminică - 8 octombrie 2000**
Bârsa - P. Dieci
V. Gurba - U. Sebiș
C. Craiva - C. Hășmaș
V. L. Teuzului - A. Vârfurile
S. Chisindia - C. Buteni
V. Cil - stă

**ETAPA A 8-A**
**Duminică - 15 octombrie 2000**
C. Buteni - E. Hălmagiu
O. Bocsig - V. L. Teuzului
U. Sebiș - C. Craiva
V. Cil - A. Vârfurile
C. Hășmaș - S. Chisindia
P. Dieci - V. Gurba
Bârsa - stă

**ETAPA A 9-A**
**Sâmbătă - 21 octombrie 2000**
E. Hălmagiu - C. Hășmaș
**Duminică - 22 octombrie 2000**
Bârsa - V. Cil
S. Chisindia - U. Sebiș
C. Craiva - P. Dieci
V. L. Teuzului - C. Buteni
A. Vârfurile - O. Bocsig
V. Gurba - stă

**ETAPA A 10-A**
**Duminică - 29 octombrie 2000**
C. Buteni - A. Vârfurile
Bârsa - V. Gurba
U. Sebiș - E. Hălmagiu
V. Cil - O. Bocsig
C. Hășmaș - V. L. Teuzului
P. Dieci - S. Chisindia
C. Craiva - stă

**ETAPA A 11-A**
**Sâmbătă - 4 noiembrie 2000**
E. Hălmagiu - P. Dieci
**Duminică - 5 noiembrie 2000**
V. Gurba - V. Cil
O. Bocsig - C. Buteni
C. Craiva - Bârsa
V. L. Teuzului - U. Sebiș
A. Vârfurile - C. Hășmaș
S. Chisindia - stă

**ETAPA A 12-A**
**Duminică - 12 noiembrie 2000**
Bârsa - S. Chisindia
U. Sebiș - A. Vârfurile
V. Cil - C. Buteni
C. Hășmaș - O. Bocsig
P. Dieci - V. L. Teuzului
V. Gurba - C. Craiva
E. Hălmagiu - stă

**ETAPA A 13-A**
**Sâmbătă - 18 noiembrie 2000**
E. Hălmagiu - Bârsa
**Duminică - 19 noiembrie 2000**
S. Chisindia - V. Gurba
O. Bocsig - U. Sebiș
C. Craiva - V. Cil
C. Buteni - C. Hășmaș
A. Vârfurile - P. Dieci
V. L. Teuzului - stă

**NOTĂ:** Steaua Chisindia își dispută jocurile pe teren propriu în localitatea Buteni.

## PRIMĂRIA MUNICIPIULUI ARAD

cu sediul în Arad, Bd. Revoluției nr. 75,
organizează LICITAȚIE PUBLICĂ DESCHISĂ fără preselecție pentru achiziția serviciului:

**„ADUCERE LA COTĂ A CAPACELOR CĂMINELOR DE VIZITARE DE PE STRĂZILE MUNICIPIULUI ARAD"**

Sursa de finanțare este bugetul local.

Condițiile de participare sunt precizate în Caietul de Sarcini care poate fi procurat de la sediul Primăriei Arad, cam. 8 (Luni-Miercuri-Vineri 8,00-12,00, Marți-Joi 8,00-12,00 și 15,00-17,00) contra cost, începând cu data de 31.08.2000.

Date suplimentare se pot primi la telefoanele 057/255818 și 057/281850 int. 105.

Ofertele vor fi depuse la sediul Primăriei Municipiului Arad, Bd. Revoluției nr. 75, cam. 8, până în data de 11.09.2000, ora 9,00.

Deschiderea plicurilor cu oferte se va face în data de 11.09.2000, ora 10,00.

**Președintele Comisiei de licitație**
**Viceprimar**
**ing. Emanoil Voicu**

## S.C. DARIMEX Agroprodex S.A. Arad

**VINDE PRIN LICITAȚIE PUBLICĂ**

următoarele mijloace fixe:
- autobuz IKARUS 49 locuri
- remorcă cisternă transport amoniac RC 3,9 A

Licitația se ține săptămânal în ziua de vineri, ora 10, la Divizia agrozootehnică Iratoș, șos. Arad - Iratoș km 16.
Informații la telefonul 057/270221, 270226.

(5550922)

## EMOL WIENERBERGER

**SISTEME DE ZIDARIE - POROTHERM**

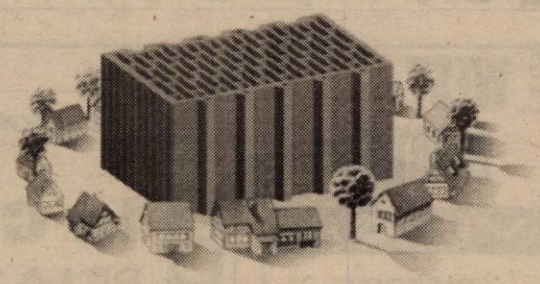

Cărămida de bază a casei tale

**TEL: 057 - 280179 / 280233**

## Grupul Școlar de Arte și Meserii „SPIRU HARET"

al Cooperației Meșteșugărești (UCECOM), cu sediul în Arad, str. Emil Gârleanu nr. 1, face înscrieri la:

**A. ȘCOALA PROFESIONALĂ**
- 3 ani (pentru absolvenți de 8 clase cu sau fără examen de capacitate) - pentru meseriile: bijutier, frizer - coafor - manichiurist - pedichiurist, mecanic autoturisme, ospătar - barman - vânzător în unități de alimentație publică, operator calculatoare pentru comerț și alimentație publică.

**B. ȘCOALA POSTLICEALĂ**
- 2 ani (pentru absolvenți de liceu cu sau fără diplomă de bacalaureat) - la următoarele specialități: agent vamal, tehnician finanțe-contabilitate, contabil, analist programator asistent, electronist-depanator radio-tv și aparatură audio-video, coafor stilist, cosmetică.

**C. ȘCOALA DE MAIȘTRI**
- 2 ani - la specialitatea: maistru mecanic.

Înscrierile se fac la sediul școlii până la data de 15 septembrie 2000.
*Informații suplimentare la secretariatul școlii sau la telefon 280967.* (5550907)

## MANUALE ȘCOLARE

Începe școala! Vacanța este pe sfârșite!

**LIBRĂRIA „CORINA"** B-dul Revoluției nr. 95

a primit pentru dvs. o gamă largă de MANUALE ȘCOLARE, inclusiv cele alternative.
Informații la telefonul 280.538 sau 284.749.
**VIZITAȚI LIBRĂRIA CORINA!**

(5550904)

## SCOALA de SOFERI CUSTOM

**In clădirea cu Mc. Donald s**
Vă oferă cel mai modern cabinet de legislatie rutieră din Arad.
**ORAR** L-V: 10.00-17.00
**La noi, acum doar 50.000 lei taxa de inscriere!**
Firma oferă gratuit toate imprimatele necesare.
**Tel: 254196**

## „S.C. ANNO S.R.L." Arad

str. Andrei Șaguna nr. 52, tel/fax 057-213.111; 057-285333

**VĂ OFERĂ LA PREȚURI AVANTAJOASE:**

- țigle tip Jamina import Ungaria, modele: Tango, Csardas, Keringő, Polka, glazurate și neglazurate și alte materiale aferente construcțiilor;
- țevi cupru și fitinguri 15 mm-22 mm;
- țevi cu inserție de aluminiu și accesorii (Henco);
- tuburi de scurgere PVC 32-110 mm
- racorduri și accesorii diferite pentru instalații sanitare

Societatea asigură transport de țigle gratuit, la domiciliu, pe raza municipiului Arad.

**ALEGEȚI ANNO!!!**
**ALEGEȚI CALITATEA!!!** (5550990)

## S.C. ATLASSIB SOCIETATE DE ASIGURĂRI S.A.

cu sediul central în Sibiu

ANGAJEAZĂ **DIRECTOR - INSPECTOR AGENȚIE**

**pentru localitatea Arad în următoarele condiții:**
- studii superioare
- vârsta maximă 40 ani
- persoană dinamică cu aptitudini pentru acest domeniu, constituie avantaj experiența în domeniul asigurărilor
- posesor carnet conducere
- domiciliul stabil în localitatea Arad sau împrejurimi

*Relații suplimentare la telefon 095655985.*

(1515806)

## Societate comercială ANGAJEAZĂ

**tinere pentru activitate de SAMPLING.**

CERINȚE:
- vârstă între 18-22 ani
- aspect fizic plăcut
- abilități de comunicare
- seriozitate

**Informații la telefon: 211544**

## SC INSTAL IMPEX SRL

**ANGAJEAZĂ**

### ASISTENT MARKETING

CERINȚE:
- studii superioare marketing
- cunoștințe operare P.C.
- limbi străine: engleză, maghiară

### CONTABIL

CERINȚE:
- studii medii sau superioare
- cunoștințe operare P.C.

*cunoașterea program CIEL constituie avantaj*

Pentru studii superioare se așteaptă și absolvenți cu licența din promoția 2000.

### GESTIONAR VÎNZĂTOR

CERINȚE:
- studii medii
- experiență în domeniu
- cunoașterea materialelor de instalații
- cunoștințe operare P.C.

Cererile însoțite de C.V. se vor depune pînă la data de 02.09.2000 la sediul societății din Arad, str. Dorobanților Nr. 55, Tel./Fax: 057/211.292.

(5550997)

## UNIVERSITATEA DE VEST „VASILE GOLDIȘ" Arad

### Filiala Sebiș

**Organizează ADMITEREA**

**pentru anul universitar 2000-2001**
**la următoarele forme de învățământ superior:**

- Colegiul Universitar de Marketing în Turism și Activități Hoteliere
- Colegiul Universitar de Asistență Socială
- Colegiul Universitar de Finanțe contabilitate
- Facultatea de Drept - F. F.

*- Înscrierea se face pe baza notelor de la bacalaureat*

**INFORMAȚII UTILE:**

*Sebiș, B-dul Victoriei nr. 10, telefon-fax: 422083.*

(1515808)

● PRODUCE ȘI MONTEAZĂ UȘI ȘI FERESTRE DIN PVC ARMAT CU PROFILE TROCAL GERMANIA
● PRODUCE ȘI VINDE GEAM TERMOPAN
LUCRU NEMȚESC

**SATLINE**

SALON DE EXPOZIȚIE:
ARAD, PIAȚA MIHAI VITEAZU
BL. M 7, PARTER
TEL./FAX. 057/25 14 61; 094 50 72 11

**S.C. M.I.G S.R.L.**
ARAD, str. PĂDURII (colț cu E. MURGU) tel. 256189

DISTRIBUITOR:
Rigips
PLACĂ ȘI STRUCTURĂ
AKVALINE
MEMBRANE BITUMINOASE
ROCKWOOL
VATĂ MINERALĂ

PREȚURI PROMOȚIONALE
ASIGURĂM TRANSPORT

**S.C. WEST EUROTRANS S.R.L.**
VINDE
DIFERITE TIPURI DE CAMIOANE
cu posibilități de plată în rate.
Informații telefon:
468435, 092-295347.
(5550919)

Pentru dumneavoastră
UN NOU ȘI AVANTAJOS SISTEM DE RATE FĂRĂ AVANS PÂNĂ LA 36 LUNI
NOU! la CORAURA
DE LA 1.000.000 LA 30.000.000
PUTEȚI CUMPĂRA ORICE PRODUS COMERCIALIZAT DE CORAURA
IMPORTANT
ACORDĂM CREDITE PENTRU CUMPĂRĂRI DE MARFĂ:
LA PERSOANE FIZICE CÂT ȘI LA SOCIETĂȚI
LA NOI PUTEȚI SUPLIMENTA CREDITUL ȘI PE PARCURSUL RATELOR.

**CORAURA**
- Aparate aer condiționat ARISTON
- Biciclete pentru copii și adulți
- Folie pentru solar 10 și 4 m lățime
- Incubatoare 100 și 60 ouă
- Plasă geam import pentru țânțari
- Plasă rabitz, plasă gard diferite mărimi
- Cuie construcții, scoabe, sârmă zincată, electrozi
- Sobe de gătit cismă și tip menaj
- Motoare electrice, pompe apă, hidrofoare
- Betoniere, motocultor, motocositoare
- Scări duble din lemn și aluminiu
- Cabluri, conductori și aparataj electric
- Scule și unelte agricole
- Gresie, faianță, adezivi și obiecte sanitare
- Vopsele lavabile de interior și exterior
- Vopsele de ulei, diluanți, lacuri, pigmenți de zugrăvit
- Pânze abrazive și discuri
- Acumulatori auto și butelii
- Sfoară tapițerie și arcuri
- Pânze fierăstrău circular, aparat sudură, pompe zugrav

◆

- Televizoare color
- Frigidere, congelatoare, combine și lăzi frigorifice
- Aragaze și hote
- Boilere, cazane pentru baie
- Aspiratoare

(4873577)

**ASIGURĂM TRANSPORT GRATUIT!**
ARAD, B-DUL REVOLUȚIEI, BL. 10 VIS-A-VIS DE BANK POST TEL. 270.525, 270.424
ARAD, MICĂLACA, BL. 602 PIAȚA SOARELUI TEL. 259.884, 259.373, 259.721
LIPOVA, LÂNGĂ PIAȚĂ TEL. 561.804

ROGER COMLAC
düfa
Ceresit
Westex
SOLUTII PRACTICE PENTRU FINISAJE

VINDE DIN DEPOZITUL SITUAT ÎN ARAD, STR. FELEACULUI NR.1A *(LÂNGĂ EXPO MARKET JACKSON)*:
- coloranți și toată gama de vopsele lavabile düfa;
- tencuieli decorative düfa;
- araceți de construcție și de lemn;
- scule;
- adezivi pentru faianță, silicoane, spume poliuretanice.

NOU
-Gresie și faianță CESAROM
-Gresie și faianță import SPANIA
*(Preț de importator)*

ORAR: 8.00-19.00 Tel/fax: 057-21 33 52, tel: 094.24 79 38
SOLUTII PRACTICE PENTRU FINISAJE

**S.C. ECOS - IMPEX S.R.L.**
Arad, Calea A. Vlaicu 257 (lângă Peco); tel. 289740
DEPOZIT MATERIALE DE CONSTRUCȚII

VINDE DIN STOC ȘI PREIA COMENZI LA:
■ țigle indigene și din import Ungaria; ■ cărămidă indigenă și import Ungaria ■ B. C. A. și bolțari din beton; ■ oțel beton; ■ var, ciment, ipsos, glet, adezivi ■ plasă gard, rabitz, cuie; ■ diferite materiale de construcții ■ bolțari 30x25x20 - 461.500 lei/mc pentru 20 buc/m2 zidărie de 30 cm; ■ bolțari 30x15x20 - 552.000 lei/mc pentru 16 buc/m2 zidărie de 15 cm.
Preia comenzi pentru orice tip de mobilă din pal melaminat import, bucătărie, birotică, camere copii, sufragerii.
O soluție la cheie
TRANSPORT ȘI MONTARE LA DOMICILIU, GRATUITE.
(4873577)

COMPLEXUL EXPOZIȚIONAL romexpo BUCUREȘTI
VIZITAȚI
COMPLEXUL EXPOZIȚIONAL ROMEXPO
București - Piața Presei Libere

**BIFE-TIMB 2000**
Târg specializat internațional de mobilă, produse din lemn, accesorii mobilă, decorațiuni interioare; mașini și echipamente pentru exploatare forestieră și prelucrarea lemnului

MAGAZINUL MODERN
salon specializat „dotări pentru magazinul dumneavoastră"

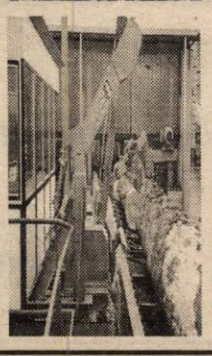

6-10 septembrie
● ediția a IX-a ●

Program de vizitare:
zilnic: 10 - 18
duminică: 10 - 16
Informații suplimentare:
ROMEXPO S.A.
Telefon: 224 05 40; 224 31 60

**S.C. „AUTOMOBILE DACIA PITEȘTI"**
*prin*
**S.C. „AUTOSERVICE CÂMPUL LINIȘTII" S.R.L.**
*Arad, str. Câmpul Liniștii, nr. 1 (Vizavi de Vama de interior Arad)*

Vinde toate tipurile de DACIA
- Executăm garanții la autoturismele Dacia vândute de orice dealer din țară
- Montăm suprastructuri 1304 - 1307
- Montăm sisteme de alarmă și radiocasetofon
- Închidere centralizată

IMPORTANT
Pentru autoturismele cumpărate în luna august, garanția autoturismului va fi de 3 ANI

TELEFON: 212959; 212995;
092 - 826559.
(1287667)

## S.C. ARALIA S.A.

Sediul: Arad, Calea Romanilor nr. 35-37
Înmatriculată la O. R. C. Arad sub nr. J.02/618/1991
Cod fiscal nr. R1681792

**Acționarii S. C. Aralia S. A., cu sediul în Arad, Calea Romanilor nr. 35-37, înmatricualtă la ORC Arad sub nr. J.02/618/1991, cod fiscal R1681792, SUNT CONVOCAȚI pentru Adunarea Generală Extraordinară a Acționarilor în Arad, la sediul societății, în data de 26 septembrie 2000, orele 19.**

**În cazul în care la această dată Adunarea Generală nu este legal întrunită, a doua convocare va fi pentru data de 27 septembrie 2000, în același loc și la aceeași oră, pentru a delibera asupra punctelor din următoarea**

**ORDINE DE ZI:**

1. Aprobarea bilanțului contabil și contului de profit și pierderi pe perioada 1 ianuarie-31 august 2000 și repartizarea profitului net.
2. Raportul comisiei de cenzori pe perioada 1 ianuarie-31 august 2000
3. Aprobarea proiectului de divizare a societății
4. Aprobarea numărului de 7 membri ai Consiliului de administrație
5. Alegerea Consiliului de administrație
6. Diverse

Acționarii cu drept de vot în adunarea generală sunt aceia înscriși în registrul acționarilor societății ținut de Registrul Român al Acționarilor S. A. la data de 5.09.2000.
Ordinea de zi a fost redactată ținându-se cont și de cererea unor acționari înregistrată la societate sub nr. 1464/4.08.2000.

S. C. ARALIA S. A.
Președintele Consiliului de Administrație
Pârvuleț Emil
(5550932)

## DOMPLEX

MAGAZIN PIESE AUTO SI ACCESORII

NOU!!! *NU PIERDE OCAZIA!!!*

Acum **30% REDUCERE** pentru:

-bujii;
-filtre;
-uleiuri;
-piese de direcție;
-piese motoare.

FIAT

MAGAZINE: Str.Poetului BLP3, Ap.15, Tel.057-22.11.21
Calea Lipovei nr. 278, Tel.057-21.96.05

## MaSe S.C. MANAGEMENT SERVICE S.R.L.

Str. Andrei Șaguna, nr. 58, Tel./Fax 251311; Mobil: 092779248

**VINDE MATERIALE ELECTRICE LA CELE MAI MICI PREȚURI**

- CABLURI ȘI CONDUCTOARE (RIGIDE ȘI FLEXIBILE)
- TABLOURI ELECTRICE
- SIGURANȚE FUZIBILE ȘI AUTOMATE
- CORPURI DE ILUMINAT
- SURSE DE ILUMINAT (BECURI, TUBURI ETC.)
- CONTACTORI, RELEE, USOLI ETC.
- TUBURI PVC RIGIDE ȘI FLEXIBILE
- DOZE DE APARAT, DERIVATE ETC.

(5550969)

## Tâmplăria S.C. TED BADEA S.R.L.

EXECUTĂ orice fel de

MOBILIER LA COMANDĂ

din lemn masiv sau PAL melaminat pentru persoane fizice sau juridice
Tel. 28.99.96 Fax 27.50.60.
(5550917)

## ZASSPROTEUS & CO angajează DIRECTOR

pentru magazinul electrocasnice din Arad.

**Cerințe:**
- bun coordonator și conducător
- abilități de comunicare și negociere
- domiciliul stabil în Arad
- vârsta maximă 35 ani
- permis conducere cat. B
- abilități operare PC

**ACTE NECESARE:** CV, scrisoare de intenție, recomandare de la ultimul loc de muncă.
*Actele se vor trimite la adresa str. Scărișoara 2B, Timișoara 1900, sau e-mail: zass_proteus@west.ro, sau zass@arad.ro.*
(5550926)

## ÎN ATENȚIA AGRICULTORILOR

S.C. „SERVAGROMEC" SA ARAD

VINDE TRACTOARE ȘI UTILAJE AGRICOLE

conform OG 125/11.07.2000 cu plata în următoarele condiții:

- **25% din valoare** fiind suportată din **alocație de stat**
- 75% plata din fonduri proprii sau credite cu dobândă subvenționată

INFORMAȚII LA SC „SERVAGROMEC" SA ARAD, str. M. Kogălniceanu nr. 22, telefon 280712, 095650313.
(5550995)

## S.C. „BENDEA" S.R.L. VINDE PRIN MAGAZINELE

din B-dul Revoluției 26-38, Telefon: 231853;
Liviu Rebreanu 68, Telefon: 250905

- GRESIE color cal. I - 122.000 lei/mp
- FAIANȚĂ color cal. I - 89.000-129.000 lei/mp
- BATERII BAIE
- Obiecte sanitare
- Căzi baie
- BOILER
- Fitinguri
- ȚEAVĂ ZINCATĂ ȘI NEAGRĂ
- ȚEAVĂ PVC colac PE 20-63 și fitinguri aferente
- TABLĂ ZN decapată și NG
- Țeavă HENCO 16 - 23.000 lei/m; 18 - 26.000 lei/m; 22 - 29.500 lei/m și FITINGURI
- CARBID
- TUBURI PVC
- ȚEAVĂ DIN CUPRU și fitinguri din cupru.

(1420284)

## S.C. IFIM IMPEX S.R.L.

tel:057-253.036
mob: 092-275.563

**VINDE:**
- membrană hidroizolatoare RHOBIT 4,5 kg/m2
- pavaj gri și roșu

**EXECUTĂ:**
- HIDROIZOLAȚII *garanție 10 ani*
- confecții metalice
- tinichigerie industrială
- termoizolații

(5550929)

## VÂNZĂRI APARTAMENTE O CAMERĂ

Vând garsonieră cf. I, et. I, îmbunătățită, Confecții și garaj. Telefon 277636, 094 821 879. (22203)

Vând apartament o cameră, dependințe, central, la curte, posibilități mansardare, gaz. Telefon 094 559 070. (23319)

Vând garsonieră (ne)mobilată, str. Lacului, bloc L2. Telefon 255261. (21640)

Vând garsonieră Micălaca, str. Ghenad bl. 231, ap. 16. Telefon 094 182 173. (5551811)

Vând apartament una cameră, et. I, garaj, Alfa. Telefon 094.250.697. (21713)

Vând garsonieră central, parter, confort I. Telefon 220411, 094.479.830. (21734)

Vând garsonieră, confort I, Micălaca, str. Abrud, preț 6.800 DM. Telefon 092.344.743. (21865)

Vând garsonieră, central, contorizată, parter, scurgere separată. Telefon 221035; 260553. (21981)

Vând apartament 1 cameră decomandat, central, bloc. Telefon 095.519.899. (22102)

Vând apartament una cameră Micălaca. Telefon 514198, orele 16-20. (22126)

Vând garsonieră ne(mobilată) bloc 711, etaj I, bloc contorizat. Telefon 259148. (22149)

Vând apartament 1 cameră, Vlaicu. Telefon 277105. (22027)

Vând apartament una cameră, zona gării, et. II, cărămidă, cu îmbunătățiri, preț informativ, 12.500 DM. Telefon 250361. (21971)

Vând apartament 1 cameră, baie, bucătărie, hol, balcon închis, ocupabil, zona Miorița. Telefon 095.631.145. (21728)

Vând apartament 1 cameră, cf. I, decomandat, balcon mare, et. I, 10.800 DM. Telefon 213113. (21462)

Vând apartament una cameră, bucătărie mare, Grădiște, 10.500 DM. Telefon 277919; 257664, 092.784.857. (21091)

Vând (închiriez) garsonieră central, str. Bușteni nr. 14, et. II, gaz, telefon, satelit. Telefon 094 604 075. (22172)

Vând garsonieră cf. III, str. Ursului bl. 5, et. I, ap. 106, 2.700 DM, negociabil. Telefon 093 528 676. (22187)

Vând apartament una cameră ne(mobilat), str. Predeal bl. 7, sc. B, et. I, ap. 5, preț 9.000 DM, negociabil. Telefon 094 649 076. (22225)

Vând sau închiriez apartament una cameră, bucătărie, cămară, str. Episcopiei. Telefon 216277, orele 16-20. (22249)

Vând apartament 1 cameră, et. 4, zona Miorița, bl. 112, 11.000 DM, negociabil. Telefon 092 384 967. (22265)

Vând garsonieră Alfa, parter. Informații telefon 264436. (22262)

Vând garsonieră Micălaca, bl. 173, sc. D, ap. 27. Telefon 219024. (22256)

Vând garsonieră cf. I, Micălaca. Telefon 259521. (22287)

## VÂNZĂRI APARTAMENTE DOUĂ CAMERE

Vând apartament 2 camere, parțial îmbunătățit, et. 4, telefon, satelit, acoperiș reparat recent. Informații zilnic, după ora 19, telefon 258417. (22222)

Vând apartament 2 camere, în Grădiște, total îmbunătățit. Telefon 093 777 175. (21451)

Vând apartament 2 camere, nedecomandat, parter, Făt-Frumos, 12.000 DM negociabil. Telefon 265466; 232236. (21647)

Vând apartament 2 camere semidecomandat, Micălaca bloc 563, sc. A, ap. 18, amenajat modern. Telefon 095.605.022. (21612)

Vând apartament 2 camere zona 300, bloc 336, pe mal, semidecomandat, 72 mp, parter înalt, scurgere separată, geam termopan, ușă blindată, preț informativ 17.000 DM negociabil. Telefon 092.826.592. (21642)

Vând apartament 2 camere, zona Fortuna, faianțat, gresiat, balcon închis, lavabil, cablu, telefon, et. 10, fără probleme 8.500 DM. Telefon 057-271162, 092 252 636. (21773)

Vând apartament 2 camere, Vlaicu. Informații telefon 270947, sau 092 376 339. (21852)

Vând apartament 2 camere, et. III, Micălaca, cu sau fără garaj. Telefon 279923 după ora 18 sau 094 343 751. (21908)

Vând 2 camere, decomandate, Miorița, et. III, 15.700 DM. Telefon 279718, 094 542 931. (21915)

Vând apartament 2 camere, et. I, decomandat, Podgoria, posibil cabinete. Telefon 279304. (21571)

Vând apartament 2 camere transformat în 3, ultramodern, termopan, ușă blindată, etc, Piața Spitalului, 35.000 DM. Telefon 092.275.562. (21688)

Vând urgent apartament 2 camere, bl. 365, ap. 16, et. 4/8, 16.500 DM, negociabil. Telefon 265834 sau 093.532.217. (21926)

Vând urgent apartament ultracentral, 2 camere, decomandat. Telefon 237809, str. Crișan nr. 1, sc. C, ap. 8. (21950)

Vând apartament 2 camere, mobilat și utilat, cu garaj, zona Alfa, et. IV, acoperiș țiglă. Telefon 093.367.594. (21396)

Vând 2 apartamente a 2 camere, zona 300, et. I + garaj (central, Legea 112 curte). Telefon 259799, 234430, între orele 7-10, 20-22. (21371)

Vând urgent apartament 2 camere, bucătărie, baie, balcon, ultracentral, zonă liniștită, etaj I. Informații zilnic telefon 223060; 092.504.379. (22083)

Ocazie! Vând apartament 2 camere, etaj II, Micălaca, Orizont, 12.800 DM negociabil. Telefon 250783; 094.292.683. (22081)

Vând apartament 2 camere central, încălzire centrală. Informații telefon 092.624.791. (22091)

Vând 2 și 3 camere Vlaicu, 10.500 DM. Telefon 253364. (22086)

Vând apartament 2 camere, etaj I, etaj 3, vedere spre mal, str. Praporgescu, colț cu str. I.C. Brătianu. Telefon 095.314.530 sau după ora 20, telefon 267431. (22003)

Vând apartament 2 camere, bloc 733, ocupabil imediat. Telefon 093.319.331; 240295. (22108)

Ocazie! Vând urgent apartament 2 camere, Vlaicu, 8.600 DM. Telefon 253326. (21854)

Vând apartament 2 camere, decomandat, faianță, gresie, balcon închis, Aradul Nou. Telefon 213113. (21462)

Vând apartament 2 camere, Vlaicu. Telefon 244100, după ora 15. (21683)

Urgent! Vând apartament 2 camere, confort II, sporit, faianțat, parchetat, contorizat, et. I. Telefon 217095, după ora 18. (21952)

Vând apartament 2 camere, decomandate, et. I, Podgoria (bloc turn). Telefon 245240. (22153)

Vând urgent apartament 2 camere, zona 300, cf. I, semidecomandat, et. 8, acoperiș garantat, parțial îmbunătățit, 2 balcoane, 16.500 DM, negociabil. Telefon 095 255 740, 266275. (22195)

Vând sau închiriez 2 camere, zona 300. Telefon 259260. (22210)

Vând apartament 2 camere, Aradul Nou, parter. Informații telefon 286706. (22237)

Vând apartament 2 camere, Vlaicu, semidecomandat, bl. X23, sc. B, ap. 3, preț informativ 13.000 DM, negociabil, în rate. Telefon 274668, seara. (22271)

## VÂNZĂRI APARTAMENTE TREI CAMERE

Vând apartament 3 camere, decomandate, îmbunătățiri, et. I, Miorița. Telefon 259607.

Vând 3 camere, decomandate, Miorița, et. II, 20.700 DM. Telefon 279718, 094 542 931. (21915)

Vând apartament 3 camere, decomandat, parter, scurgere separată, contorizat interior, parchetat, faianțat, 23.000 DM, negociabil. Telefon 266890. (21942)

Vând urgent apartament 3 camere, confort I, decomandat, preț foarte bun, îmbunătățiri, ocupabil imediat. Telefon 247295. (21976)

Vând apartament 3 camere, Vlaicu, et. I, parchetat, finisat, modern, liber. Telefon 274954; 094.629.636. (22021)

Vând apartament bloc 3 camere, baie, antreu, boxă, pivniță, Lipova, str. Aurel Vlaicu, nr. 3, ap. 32. Telefon 262463. (22050)

**Vând apartament ultracentral 3 camere, parter, ideal firme. Telefon 095.067.962. (22047)**

Vând apartament 3 camere, etaj IV, Vlaicu, 12.000 DM. Telefon 234662. (22046)

Vând sau schimb apartament 3 camere, bloc contorizat, zona Vlaicu, cu garsonieră + diferență. Telefon 289095. (21653)

Vând 3 camere, str. Semănătorilor, îmbunătățit, 21.500 DM. Telefon 270856. (22086)

Vând apartament ultracentral 3 camere, 2 holuri, 2 WC, 2 intrări separate, 2 balcoane, preț 35.000 DM, suprafața 150 mp. Informații telefon 094.617.863 sau 250857.

Vând apartament 3 camere, decomandat, Micălaca 300, et. II. Telefon 213113. (21462)

Vând apartament 3 camere, etaj I, zona III, parchetat, gresiat, preț 23.000 DM negociabil. Telefon 267522 - seara sau 230387. (21652)

Vând apartament trei camere, semidecomandat, Făt-Frumos, 16.000 DM. Telefon 257664; 277919. (21091)

Vând apartament 3 camere, cf. I, et. III, Vlaicu, „Z"-uri, 21.000 DM. Telefon 213113. (21462)

Vând apartament 3 camere, et. I, str. Spitalului, bl. 3. Telefon 253670. (21420)

Vând apartament 3 camere, decomandate, bloc complet contorizat, Aradul Nou, 16.800 DM. Telefon 288346. (22178)

Vând apartament 3 camere, central, 34.000 DM; negociabil. Telefon 253282. (22070)

Vând apartament 3 camere, confort deosebit, Lipova, zona Intim, familia Nedelcu. Telefon 461145. (22243)

*(Continuare în pagina 14)*

*(Urmare din pagina 13)*

Vând apartament 3 camere, et. III, îmbunătățit + garaj, zona 500, 23.500 DM. Telefon 265018, după ora 18; 092 431 955. (22248)

Vând apartament 3 camere, central, decomandate, 2 băi, 2 balcoane, pivniță, Arad, str. Peneș Curcanu bl. 14, et. 4, ap. 9. Telefon 520290, 094 788 103. (3031203)

## VÂNZĂRI APARTAMENTE PATRU - CINCI CAMERE

Vând apartament ultracentral, 5 camere, garaj la stradă, asociație, contorizat, toate facilitățile. Telefon 235679. (21726)

Vând apartament 4 camere, 2 băi, tip Samantha, complet îmbunătățit, stil occidental, central. Telefon 251397. (22140)

Vând apartament 5 camere decomandate, etaj I, Polivalentă, bloc 36. Telefon 092.621.405; 263789. (21552)

Vând apartament 4 camere, parțial decomandat, 2 băi, bucătărie mare, cămară, debara, balcon, pivniță, zona 100 Micălaca, etaj 7, 25.000 DM negociabil. Telefon 275335. (22034)

Vând apartament 4 camere, decomandat, 126 mp, et. I, garaj, 32.000 DM. Telefon 213113. (21462)

Ofertă unică! Vând apartament 4 camere, rate trimestriale, fără dobândă, Vlaicu, bl. Z.28, sc. D, ap. 6, et. II, 34.500 DM, negociabil. Telefon 057-280471. (21873)

Vând apartament 4 camere, 2 băi, Vlaicu, bl. Z28, sc. D, et. 7, ap. 19, preț 18.500 DM, negociabil. Telefon 289672. (22199)

Vând 4 camere, centru, et. II, îmbunătățit, 30.500 DM. Telefon 253364. (22086)

Vând apartament 4 camere, bl. 301. Telefon 266451, 219951. (22223)

Vând apartament ultracentral, 4 camere, et. I, pod, pivniță, încălzire gaz. Telefon 232943. (22227)

## VÂNZĂRI CASE

Vând casă Grădiște, 6 camere, dependințe, garaj, canalizare, 38.000 DM. Telefon 092 237 784. (21808)

Vând casă Păuliș, în deal: parter - garsonieră, WC serviciu, garaj, pivniță mare; etaj - 3 camere, baie, bucătărie, cămară, terasă 30 mp; posibilități privatizare, turism, comercial, sănătate. Telefon 230170. (21928)

Vând casă mare, Arad, str. Ștefan cel Mare, tot confortul, posibilități privatizare, depozit. Informații telefon 057-287188 sau 093 480 658. (21847)

Vând urgent casă în Sânicolaul Mic, 980 mp, 15.000 DM și în Păncota, 1.800 mp, 3 minute de centru, trifazic, 23.000 DM. Telefon 288713, după ora 20. (20122)

Vând 2 case, baie, gaz, (aceeași curte) grădină mare, Pîrneava. Telefon 095.596.572. (21560)

Vând casă, grădină, 1.100 mp, gaz, apă, telefon, satelit, Gai. Telefon 274994. (21702)

Vând urgent casă Miniș, ocupabilă, preț negociabil. Telefon 258231. (21711)

Vând casă, comuna Craiva, grădină 1600 mp, grădină, geamuri pentru casă, butelie aragaz. Telefon 241937, Arad, după ora 18. (21871)

Vând urgent casă mare, anexe, teren 3.000 mp, pe deal, renovată 1998. Șiria, str. I. Rusu Șirianu nr. 171. Telefon 094.545.778. (21896)

Vând casă cu grădină mare, apă, gaz, Vladimirescu, 24.000 DM, negociabil. Telefon 514372. (21897)

Vând sau schimb casă, zona Biserica Sârbească, cu apartament Alfa + diferență. Telefon 277027. (21909)

Vând apartament în asociație, str. Occident, etaj I. Telefon 210740. (21737)

Vând casă 3 camere, dependințe, anexe, gaz, încălzire centrală + sifonărie, dotat cu aparat 50.000 DM. Telefon 262078 sau 095.656.477. (21951)

Vând două case în Iratoșu Mare nr. 417 și 459. (21954)

Vând casă + curte 530 mp, apă, gaz, telefon, cablu, trei camere + bucătărie, 19.000 DM. Telefon 271954, 276147. (21983)

În Felnac, vând casă 3 camere, hol, bucătărie, baie, șpais, anexe, 2 curți, cu vie, grădină, 9.500 DM, familia Goicu nr. 171. (22007)

Vând casă Micălaca, 1.000 mp. Telefon 092 292 559. (21397)

Vând casă tot confortul, 65.000 DM sau schimb cu apartament 3 camere + diferență. Telefon 271105. (21472)

Vând vilă, compusă din: 11 dormitoare, cameră de zi, 8 băi, piscină, sistem de securitate. Telefon 276419. (21412)

Vând casă centrală (5 camere + dependințe), în stare neglijată. Telefon 286333. (21879)

Vând casă (3 camere + dependințe) + hală producție 60 mp, teren 120 mp, este gaz, curent trifazic. Telefon 286333. (21879)

Vând casă Gai (Kokoșvaroș), str. Ariesului, nr. 7 sau schimb cu apartament 2 camere bloc. Informații telefon 157A, Chisindia. (22048)

Vând (închiriez) casă + curte (total 400 mp), în Arad, str. Conta, nr. 1, bună pentru producție, depozit, apă, canal, telefon, trifazic. Telefon 094.523.701. (22080)

Vând casă central, cu spațiu comercial amenajat. Telefon 279390. (22077)

Vând jumătate de casă. Telefon 251042.

Vând casă mare (2 apartamente) 2 intrări, termoficată. Numai oferte serioase la telefon 094.397.419.

Vând casă în Horia, nr. 235, vizibilă orele 15-21, familia Matei. (22113)

Vând casă grădină, localitatea Șimand. Telefon 095.423.648. (22128)

Vând casă 5 camere + dependințe, spațiu comercial amenajat 1000 mp, gaz, canalizare. Telefon 270789, Pârneava. (22147)

Vând casă str. Brezoianu, nr. 1, colț cu str. Poetului, imediat ocupabilă, bună pentru locuit, sediu firmă, spații comerciale, etc, anexe, garaj, apă, canal. Telefon 094.180.071 sau 244537. (22130)

Vând casă cu etaj (2 apartamente), tot confortul, Aradul Nou. Telefon 286284. (22136)

Vând casă 2 camere, anexe, grădină, apă, Pecica. Telefon 469540. (4873544)

Vând casă familială 2 apartamente, Chișineu Criș, str. Dragoș Vodă, nr. 4. Telefon 523067. (3030586)

Vând casă mare cu atelier auto în curte, str. Odobescu nr. 34. Telefon 276704. (21466)

Vând casă, str. Ursului 2+2 camere, baie, bucătărie, hol, gresie, faianță, gaz, grădină, 500 mp, nou renovată, preț 42.000 DM, negociabil. Telefon 248842. (21802)

Vând casă în Vladimirescu 4 camere, dependințe, anexe, gaz, grădină. Telefon 094.818.529; 095.783.066. (21595)

Vând casă în Covăsînț, la șosea, zonă turistică, posibilitate privatizare. Telefon 094.956.560; 219699. (21903)

Vând casă în Gai, 1150 mp, 4 camere, bucătărie, baie, încălzire centrală gaz, apă, canalizare. Telefon 245580. (21565)

Vând casă, Aradul Nou, 3 camere, dependințe, grădină, curte, încălzire proprie pe gaz, posibilități multiple privatizare. Telefon 057/278908; 057/211804. (21381)

Vând casă 2 camere, anexe, tără grădină, Pecica. Telefon 468983. (4873541)

**Vând casă cu teren 2300 mp, localitatea Șoimoș. Telefon 252610, după ora 20. (21874)**

Vând casă de odihnă în Văsoaia, electrificată. Informații Buteni telefon 278. (22191)

Vând casă 3 camere, bucătărie, gaz, canalizare, suprafața 340 mp, str. Dorului nr. 29, orele 17-20. (22183)

Vând casă 4 camere, central, termoficată. Telefon 236497. (22106)

Vând casă Chișineu Criș, str. Păcii nr. 6, gaz, apă, telefon, satelit, grădină. Telefon 094 216 399. (22199)

Vând casă cu grădină, apă, Grădiște, str Vezuviu nr. 59. (22218)

Vând casă zonă centrală, Pârneava, posibilități de privatizare. Telefon 213304. (22213)

Vând casă, grădină, localitatea Zimand Cuz nr. 359. (22245)

Vând casă în Grădiște, toate utilitățile, str. Moga nr. 38. Telefon 057-224061. (22247)

Vând casă mare, în satul Miniș, comuna Ghioroc. Telefon 092 422 302, 093 368 793. (22281)

Vând casă cu etaj, piscină, central, 60.000 DM. Telefon 222373. (22288)

Vând casă, grădină, apă, gaz, str. Poetului nr. 74. Telefon 222480. (22289)

## VÂNZĂRI SPAȚII

Vând (închiriez) spații comerciale 86, 900 mp, toate dotările. Telefon 094 798 000. (20299)

Vindem sau închiriem autoservice, magazin piese, bar, terasă, teren 3.000 mp, proprietate, situat ultracentral, preț 400.000 USD, negociabil. Telefon 092.295.317, 093.702.184. (21718)

**Vând (închiriez) spații comerciale (producție), 2 magazine 24-30 mp, 1 hală 100 mp toate la un loc (Vlaicu). Telefon 092.621.961. (22165)**

Vând urgent spațiu comercial sau producție 540 mp, în comuna Șiria. Telefon 094.545.778, orele 8-15. (21896)

Vând magazin alimentar mare în stare de funcționare, Piața Miorița. Informații telefon 251735. (21986)

## VÂNZĂRI TERENURI

Vând loc de casă în Sânleani, 800-2.400 mp, posibilități apă, gaz, 12 DM/ mp. Telefon 092 318 714. (21891)

Vând teren pentru construcție, 460 mp. Telefon 247429. (21957)

Vând teren pentru construcție posibil apă, canal, gaz, telefon. Telefon 286333. (21879)

Vând teren cu 2 case, ultracentral, str. Înfrățirii, Chișineu Criș. Telefon 093.340.082. (20428)

Vând un loc de casă în Gai. Telefon 274105, seara. (22257)

## VÂNZĂRI AUTO

Vând urgent VW Passat, an 1990, numere Germania + asigurare. Telefon 094.164.665. (21979)

Vând Audi 100, model deosebit, persoană fizică, clima, ABS, alarmă, CD, preț 13500 DM, negociabil. Telefon 094.164.665. (21979)

Vând Ford Transit, fabricație 20.12.1996, impecabil, 19.800 DM, negociabil. Telefon 223004; 216570; 094.248.933. (21936)

Vând (schimb) Peugeot 305 Diesel, înmatriculat, defect motor (segmenți). Telefon 286211. (23336)

Vând (schimb) Renault 25, 1985, înmatriculat, CIV, non profit. Telefon 286211. (23336)

**Vând instalații CLIMATIZARE AUTO și INTERIOARE, toate tipurile. Telefon 284857; 092.556.562. (21289)**

Vând autocamion Raba 8 tone și remorcă. Informații telefon 094.772.293. (21602)

Vând Dacia 1310 L, an 1999 iunie, 5.200 DM. Telefon 222806; 094.958.818. (21924)

Vând microbus Peugeot J5, 8+1, an 1984, CIV, persoană fizică, preț 8.000 DM, negociabil. Telefon 270573; 094.566.845. (21932)

Vând Dacia Break, an 1990, preț 2200 DM, negociabil. Telefon 250759. (21988)

Vând Dacia 1410, an fabricație 1999, culoare albă, preț negociabil. Telefon 267426; 093.512.516. (21990)

Vând Dacia 1300, an 1980, preț 1200 DM negociabil. Telefon 092.493.415 sau 057 - 244691 după ora 19. (22025)

Vând Fiat Regata tamponat, talon + CIV. Informații telefon 095.817.523 sau 094.966.815. (22023)

Vând semănătoare SUP 29 M păioase, semănătoare SPC 6 porumb, combinator, localitatea Vinga, nr. 366. Telefon 460227. (22022)

Vând autoturism marca VW Passat benzină, injecție, an fabricație 1989. Informații telefon 094.244.184. (22054)

Vând autoturism BMW an 1991, preț 18.000 DM. Telefon 092.726.936. (22069)

Vând Dacia 1310 L, an 1993, stare perfectă, 2.600 DM negociabil. Telefon 275756. (22111)

Vând BMW 524 Turbo Diesel 1985 PF, stare tehnică și optică foarte bună. Telefon 223961. (22129)

Vând Dacia 1410, 1997, stare excelentă. Telefon 277105. (21945)

Vând WV Passat TDi, an fabricație 1998. Telefon 094.568.853. (21975)

Vând sau schimb cu Dacia + diferență, Audi 100. Telefon 095 883 040, 095 880 691. (21398)

Vând Dacia 1310, Break, an 1991, CIV, alb 13. Telefon 233027, 094 530 884. (21991)

Vând urgent Ford Sierra 1,8 TD, culoare alb, 5.000 DM, negociabil. Telefon 095 853 657. (22159)

Vând combină Claas Daminator 80 cu echipament floare; tractor U650M și tractoare descompletate cu cabine și acte. Localitatea Târnova nr. 717, familia Nica Botoș. (22154)

Vând Dacia 1310L, 1999, 5.300 DM, negociabil. Telefon 240911, 260340. (22150)

Vând Dacia 1300, stare perfectă, 1.190 DM. Telefon 288346. (22178)

Vând VW Transporter, an fabricație 1986, motor răcire cu apă, în condiții excelente, preț convenabil. Telefon 093 563 053. (5551414)

Vând ARO 243, tractor, plug, semănătoare SPC, remorcă RM2, combină C14. Localitatea Apateu telefon 185. (3030596)

Vând Lada 1500, din 81, stare perfectă, culoare roșie, motor rezervă, preț 1.100 DM. Telefon 259188. (22208)

Vând Mazda 626 din 1986, înscrisă pe non profit, 2.500 DM, negociabil. Telefon 289699. (22215)

Vând tractor 445, remorcă, plug, disc, SPC 4, IEIP, cultivator. Telefon 511794, localitatea Ineu, str. G. Coșbuc nr. 82. (3032522)

Vând Ford Sierra Diesel, numere Germania și VW Passat TD (biserică). Telefon 094 698 573. (3032523)

Vând urgent tractor U650M, stare bună, neînmatriculat. Sântana, str. V. Alecsandri nr. 6. (3031409)

Vând Ford Escort, fabricație 88, 1.3, 2 uși, persoană fizică, alarmă, turelă, cass. Telefon 095 435 554. (22250)

Vând ARO camionetă 243, cu motor de Brașov. Telefon 464069. (22251)

Vând ARO 244, preț 4.000 DM, negociabil. Informații localitatea Mânerău nr. 273. (3036796)

Vând Dacia, ianuarie 2000, impecabilă, 5.600 DM. Telefon 223481. (22274)

Vând camion Mercedes 814, 7,5 t, 40 mc, prelată, an fabricație 1990, stare excepțională. Telefon 094 606 525. (22253)

Vând Dacia papuc, acoperiș aluminiu, preț la vedere. Telefon 246527, 271208. (22283)

Vând VW Transporter Diesel, 1981, motor 1,6; Ford Escort 1,8 Diesel, an fabricație 1990, aduse recent în țară. Telefon 094 126 157. (22279)

## VÂNZĂRI ELECTRO

Vând TV color, stereo, mare sau mic, preț avantajos. Telefon 211491. (22308)

Vând mașină de spălat automată mică sau mare, foarte convenabil. Telefon 211491. (22308)

**Vindem: VITRINE frig, CAMERE frig, DULAPURI frig; garanție. Telefon 281384, orele 8-18. (21072)**

**Vindem diferite TELEVIZOARE COLOR stereo (100 modele) de la 58 cm - 70 cm, prețuri convenabile. Telefon 280260. (22211)**

**Vindem COMPUTER Pentium I 100 MHz 16-24-32 RAM, monitor 15 complet, prețuri convenabile, reduceri preț pentru elevi, studenți, cadre didactice. Telefon 280260. (22211)**

**Vindem COMPUTERE 486, IBM, diferite configurații complete, prețuri convenabile; pentru copii până la 12 ani - 1.600.000 lei. Telefon 280260. (22211)**

**Vând televizor color, nou, 51 cm LG, telecomandă, teletext, garanție. Telefon 280260. (22211)**

**Vând PC Pentium II, nou, 533 MHz 64 RAM 10 Gga, placă sunet Yamaha, accelerator grafic, modem incorporat CD 42X, placă rețea 100 MB, monitor 17 Dell-Nokia, boxe, tastatură, mouse. Telefon 280260. (22211)**

**Vând FRIGIDER CU CONGELATOR nou, LG, 526 lt total, super lux. Telefon 280260. (22211)**

Vând cuptor cu microunde, 50 DM. Telefon 275277. (21143)

Vând combină frigorifică și congelator cu sertare. Telefon 275277. (21143)

**Vând CÂNTARE ELECTRONICE; CASE MARCAT FISCALE, omologate. Telefon 272727; 281188. (f.)**

**Problema rufelor murdare are cea mai convenabilă soluție chiar la noi; MAȘINI SPĂLAT AUTOMATE, secondhand, import GERMANIA, cu garanții; prețuri 1.800.000 - 2.000.000 lei. Telefon 094.706.321; 259339. (19470)**

**Puteți uita de arșița verii în cel mai ieftin mod posibil: FRIGIDERE, COMBINE, LĂZI, CONGELATOARE secondhand, cu garanții, prețuri minime. Telefon 094.706.321; 259339. (19470)**

**Vând TV COLOR secondhand, garanții, mărci renumite, prețuri: 850.000 - 2.000.000 lei. Telefon 094.706.321; 259339. (19470)**

**Vând ieftin VIDEO RECORDER import occident, cu garanție. Telefon 094.706.321; 259339. (19470)**

**Vând TV COLOR diferite modele: mici, mari, plastic; prețuri minime; garanție. Telefon 289456; 092.239.242.**

Vând televizoare color, preț 1.500.000-2.000.000 lei, garanție 6 luni. Telefon 212005, orele 9-17. (20433)

Vând televizoare color, preț 1.350.000 lei, garanție 6 luni. Telefon 244904, orele 9-17. (20433)

Vând televizoare color, telecomandă, garanție, 1.500.000-2.500.000 lei. Telefon 219365, 093 380 028. (21862)

Vând mașină spălat automată, TV color, cuptor microunde, garanție. Telefon 284604. (21140)

Vând televizoare color, 54-72 cm, teletext, telecomandă. Telefon 264004. (21875)

Vând Pentium 133 MHz, 16 RAM, 1,2 HDD, complet, 360 DM și 486, complet, 160 DM. Telefon 461761. (21938)

Vând vitrină frigorifică orizontală 1,30 m. Telefon 278968, orele 20-22. (21335)

Vând calculatoare second hand, garanție. Telefon 242089, 095 880 691. (21398)

Vând sisteme calculatoare, orice configurație, 486, începând cu 1.500.000; AMD K6-2 200 MHz-numai 549 DM, etc. Telefon 275420. (21884)

Vând case marcat fiscale, omologate, fără abonament. Telefon 284900. (22173)

Vând urgent Arctic, cu 7 sertare, negociabil. Telefon 095 435 554. (22250)

Vând frigider, congelator, ladă, TV color, robot telefon, vitrină frig. Telefon 220926. (22242)

## VÂNZĂRI DIVERSE

Vând făină import Ungaria, produsă de moara Mako. Telefon 057-275779, 094 507 265. (22309)

Vând cățel Brac sîrmos (carnet sănătate); expresso cafea italian 2 brațe. Telefon 092.281.516; 286284. (21974)

**Vând ȚIGLĂ Portugheză tip Marsilia, 4.900 lei/buc; ȚIGLĂ JGHEAB 4.000 lei/buc; TERASIT-MOZAIC 800 lei/kg; FIER BETON diametru: 6, 8, 10, 12-7850 lei/kg. Informații Mâsca nr. 33. Telefon 093.636.516, telefon 093.636.549. (22042)**

Vând termotecă Ocean 24-32 KW, sigilat. Telefon 094.522.298. (22018)

Vând rolete din lemn și plastic, import. Informații telefon 059-478503. (21559)

**Vând PLASĂ GARD ZINCATĂ, toate dimensiunile; CUIE; PLASĂ RABITZ; TABLĂ ZINCATĂ 0,4; SÂRMĂ NEAGRĂ și ZINCATĂ, OȚEL BETON, TABLĂ CUTATĂ, str. Vrabiei, nr. 4. Telefon 289997. (22019)**

Vând mașină de scris Olympia Monica, caractere engleze-germane și mașină de cusut Casnica Super. Informații telefon 246194, după ora 16.

Vând bolțari zgură și beton, pavele, borduri, etc; prețuri accesibile. Telefon 095.634.885. (19448)

**Vând BOLȚARI BETON și ZGURĂ, prețuri avantajoase. Telefon 095 418 089. (18994)**

**Vând MOBILIER MODERN, nou, executat cu materiale din import, prețuri minime, calitate, garanție. Telefon 256769, 092 239 242.**

**Vând BCA, ciment, var, țiglă, sub prețul pieței. Telefon 094.524.456; 054-211807. (f.1515812)**

**Vând LEMNE FOC tăiate, esență tare, orice cantitate, domiciliul clientului. Telefon 276488, Grădiște.**

Vând cherestea rășinoase, dușumele și lambriuri uscate (umiditate sub 10%) ciment, var, ipsos, glet interior și exterior, adezivi faianță, vopsele, str. Dorobanților nr. 48-50. Telefon 092 573 421. (21774)

**Vând LEMNE FOC, 175.000 lei, NISIP, BALAST, la domiciliu. Telefon 277027. (21911)**

**Vând LEMNE FOC, NISIP, BALAST, la domiciliu. Telefon 245248. (21911)**

Vând garaj Făt-Frumos, 2.500 DM negociabil. Telefon 265466; 232236. (21647)

**Vând LEMNE FOC, 175.000 lei, NISIP, BALAST, domiciliu. Telefon 214010. (21912)**

Vând rochii mireasă noi, import Germania, preț 1.300.000 lei și haine second hand. Telefon 251735. (21986)

Vând urgent pentru construcții: scândură, dulap, popici, total 40 mc, preț negociabil. Telefon 094.390.111; 094.187.488. (21998)

Vând și închiriez aparate de cafea Saeco și biliarde. Telefon 270850; 094.635.132. (22014)

**Vând FURAJE COMBINATE din Ungaria pentru: pui, găini, purcei, porci, vaci și viței la îngrășat. Telefon 214525, orele 9-15. (22092)**

Vând convenabil colțare, canapele extensibile, fotoliu. Informații telefon 094.478.639; 264892. (22107)

**PUI de ȘIRIA! Vindem populației, în limita stocului, la Ferma din Șiria, vineri, 01.09.2000, orele 14-18 și sâmbătă 02.09.2000, orele 8-13, PUI VII DE CARNE cca 800 gr. Ultima serie de pui vii din acest an destinată populației. (22062)**

*(Continuare în pagina 15)*

(Urmare din pagina 14)

Vând ieftin număr telefon, cuiere, sac box, mobilier divers. Telefon 252860. (22139)

**Vând MAȘINĂ SPĂLAT AUTO 150 bari. Telefon 092.621.961. (22165)**

Vindem sau închiriem spații comerciale, producție, depozit; vindem dale marmură, var pastă, mozaic, nisip. Telefon 244803. (18830)

Vând sobă de încălzire centrală și alte materiale pentru încălzire. Telefon 217095, după ora 18. (21982)

Vând cățel Dobermann cu pedigree, tatăl campion național. Telefon 520480. (3030593)

**Vând ROLETE PLASTIC import 250.000 lei/mp și ROLETE TEI 450.000 lei/mp. Oradea, telefon 059 - 460315, 095.827.725. (20542)**

Vând mașină de tricotat Veritas, bobinator electric. Telefon 240753. (21937)

Vând lambriuri 46.000 lei/ mp, parchet 120.000 lei/ mp. Telefon 220427. (22161)

Vând 2 cisterne 900 lt cu suport fibră sticlă, 300 DM/ buc, negociabil. Telefon 095 853 657. (22159)

**Vând EUROBOLȚARI termoizolanți cu certificat calitate 300x250x200 la 5.300 lei/buc; 1mc-370.000 lei. Telefon 281491; 092.381.750. (22167)**

Vând garaj autorizat, Vlaicu, X15, preț negociabil. Telefon 288346. (22178)

Vând porumb boabe. Informații telefon 095 615 604. (22174)

Vând mobilă combinată, bucătărie, dulap 2 uși, recamier, frigider, aragaz, covor persan, mașină cusut Zingher. Telefon 236501, orele 12-20. (22188)

Vând berbeci de reproducție, rasă turcană. Vând 500 oi turcane, bune de reproducție. Telefon 095 407 701, 095 401 713. (22190)

Vând corturi Iglu, noi. Telefon 244037, 094 259 369. (22193)

Vând 100 oi turcane. Telefon 094 698 573. (3032523)

Vând boiler instant pe gaz Vaillant, convector 50 KW, noi; fereastră un canat. Telefon 057-212125, 057-221053. (22220)

Vând televizoare, videouri, biciclete, mașini cusut, telefoane robot, genți aluminiu,mașini, ceasuri cameră + mână. Telefon 279582. (18726)

Vând cap de recoltat porumb și tăiat tulei. Localitatea Sâmpetru German, județul Arad. (22164)

Vând dormitor vechi. Informații telefon 095 654 500. (22239)

Vând mobilă de cameră, stare bună. Localitatea Zimand Cuz nr. 359. (22245)

Vând urgent porumb boabe, 8 t, negociabil. Florescu, Neudorf, telefon 092 460 053. (22236)

Vând, negociabil: serpentină inox 30 m răcire (încălzire), rezervoare inox 300, 5.400 lt (izolat). Telefon 094 253 142 (22276).

Vindem struguri pentru vin (fetească). Telefon 212086, după ora 18. (22259)

Vând căței Foxterier și miere de albine. Telefon 520121 (3031204)

Vând porci grași, motocultor, ARO 243, moară boia. Telefon 287041. (22290)

Vând porci grași, 25.000 lei/ kg. Telefon 286042. (22290)

Vând cazan țuică, nou, 60 lt. Telefon 222480. (22289)

Vând pom lămâi, mare, cu fructe. Zimand Cuz nr. 65. (22292)

## CUMPĂRĂRI TERENURI, IMOBILIARE

Cumpăr casă cu plata în rate, cu confort, 3-4 camere, zona Vlaicu, Gai, Bujac. Telefon 274668, seara. (22271)

## CUMPĂRĂRI ELECTRO

Cumpăr congelatoare și frigidere defecte, răcitoare. Telefon 220926. (22207)

## CUMPĂRĂRI DIVERSE

**Cumpărăm SORG de calitate, recoltat până în 20 septembrie. Telefon 094 573 813. (21895)**

Cumpăr deșeuri fier vechi, cupru, aluminiu, inox, acumulatori auto, preț avantajos. Telefon 093 404 010.

**Cumpăr porci grași, localitatea Mâsca nr. 307, preț 20.000 lei/ kg. Telefon 057-531497, 094 774 649. (21849)**

Cumpăr termoteci gaz, instant baie. Telefon 095.645.886. (21898)

Cumpăr porci grași, între 90-150 kg, plata pe loc. Telefon 092 957 433. (22293)

Cumpăr porci grași, 21.000 lei/ kg cu plata pe loc, la fostul Complex de porci Nădlac. Telefon 474541, 092 998 756. (22299)

## CERERI ȘI OFERTE DE SERVICII

**SOCIETATE COMERCIALĂ angajează VÂNZĂTOARE magazin alimentar NON-STOP. Telefon 094.206.599. (21922)**

**FABRICĂ ÎNCĂLȚĂMINTE angajează MUNCITORI cu experiență pentru subțiat, manual și mașiniste (cusut). Informații telefon 272240. (21925)**

**„OPUS LUX" angajează: ZIDARI, ZUGRAVI, TÂMPLAR, de preferat echipe. Telefon 257050. (21953)**

**Angajăm BARMANE cu experiență casă marcaj fiscală. Telefon 270422. (22059)**

**SC „MANIVA" angajează CONFECȚIONERE + C.T.C-ist. Decontăm abonamente, oferim bonuri de masă. Telefon 256935. (21584).**

**„PRODMODERN" angajează MAISTRĂ și CONFECȚIONERE ÎNCĂLȚĂMINTE cu experiență. Telefon 211252. (22101)**

**SC „MOBIMEXA" SA cu sediul în Arad, str. 6 Vânători, nr. 35/A, angajează INGINER LOGISTICĂ. Condiții: studii superioare, cunoștințe operare PC, domiciliu în Arad, stagiul militar satisfăcut. Rugăm trimiteți CV la fax nr. 252253. Informații la telefon 270209; 252247 sau la sediul societății. (22115)**

**Firmă, angajează ȘOFER categoria B și C, pentru autobenă și Dacia papuc. Informații Arad, telefon 280667. (22110)**

**MAXIM SUPERMARKET angajează VÂNZĂTOARE. C.V. la sediul firmei, Micălaca, Bd. Iuliu Maniu, nr. 122, zilnic orele 8-16. (22156)**

**Angajăm CONFECȚIONERE textile calificate (pentru mașini cusut liniare și triplok) și CĂLCĂTORI produse finite. Str. Artileriei, nr. 1 - Poarta 2 ARIS. Telefon 256585, 256682. (22176)**

**SOCIETATE COMERCIALĂ angajează VÂNZĂTOARE profil alimentar. Telefon 266211. (22085)**

**SOCIETATE COMERCIALĂ angajează BĂIEȚI pentru SPĂLĂTORIE AUTO. Telefon 092 571 335. (22095)**

**Angajez CONFECȚIONERĂ (cusătoare). Luni-vineri, telefon 213271, 094 508 658. (22198)**

**Angajăm TINERI în localuri din Viena, posibilitate de câștig. Telefon 00-36-30-9950-773. (22167)**

**SOCIETATE COMERCIALĂ angajează TÂMPLARI CALIFICAȚI, MUNCITOARE pentru artizanat lemn, pirogravat, colorat, lăcuit. Str. Clujului nr. 21. (22163)**

**SOCIETATE COMERCIALĂ angajează OPERATOR PC - CASIER și ȘOFER-MECANIC AUTO, permis categoria C. Telefon 243359, orele 8-14. (22177)**

**TULIPAN MODE, str. Iuliu Maniu nr. 17, încadrează urgent 30 CONFECȚIONERE mașină. Informații telefon 213382, orele 7-16. (22185)**

**SC „SANAIDEA" SRL angajează CONTABIL cu experiență și OPERATOR PC. Informații telefon 289071, 274808, zilnic, orele 8.30-16. (22184)**

**Firma CHIC angajează MAȘINISTE pentru confecții femei și bărbați. Informații zilnic, la sediul din Piața Romană, între orele 7-16. Telefon 283988 sau 252605. (22205)**

**SC TEBA SA angajează de urgență 2 TINICHIGII. Pentru relații suplimentare sunați la telefon 094 773 810. (22230)**

**Angajăm fete pentru postul de BARMAN. Informații telefon 289335. (22231)**

**Angajăm AJUTOR BUCĂTARI (femei), Calea Timișorii nr. 178, PALLAS. (22232)**

**FIRMĂ SERIOASĂ angajează BRUTARI. Telefon 216663. (22252)**

**RESTAURANT „MIORIȚA", Bd. Revoluției nr. 89, angajează BARMANI-OSPĂTARI. Telefon 094 824 626. (22284)**

**STEL PROD IMPEX angajează CONFECȚIONERI ÎNCĂLȚĂMINTE: manual, mașină cusut, termociment, croitori piele. Telefon 259674, str. Renașterii nr. 47A. (22295)**

**SC TEBA SA ARAD angajează de urgență următorul personal: DULGHERI, ZIDARI-ZUGRAVI, INGINER CONSTRUCTOR. Pentru relații suplimentare la telefon 280343, int. 17. (22291)**

**Angajăm BRUTARI, cu carte de muncă. Telefon 220251.**

## PRESTĂRI SERVICII

**AUTOMATIC SERVICE repară mașini spălat automate, domiciliu. Telefon 259146, 094 241 398. (21827)**

**Executăm INSTALAȚII SANITARE, CONFECȚII METALICE, TRANSPORT 1,5 t. Telefon 276419. (21411)**

**Execut INSTALAȚII ÎNCĂLZIRE la standarde occidentale și prețuri accesibile. Telefon 093.340.082. (20428)**

**Execut CONSTRUCȚII la cheie (case, vile, etc). Informații telefon 093.340.082. (20428)**

**FILMĂRI VIDEO-SONORIZĂRI nunți, botezuri, aniversări, diverse ocazii. Telefon 094 552 086. (22200)**

**ȘCOALA ȘOFERI „VÂRTACI" începe seria 9 septembrie. Telefon 246527, 271208. (22282)**

**MONTEZ TERMOTECI. Asigur procurare import. Telefon 274259, 092 562 012. (22294)**

## DIVERSE

**OFER ÎMPRUMUT VALUTĂ contra garanții imobiliare în Arad. Telefon 092 294 842. (22268)**

**SC „MOBIMEXA" SA cu sediul în Arad, str. 6 Vânători, nr. 35/A, organizează în data de 5 septembrie 2000, ora 10, licitație pentru vânzare autoturism teren JEEP CHEROKEE (Chrysler 2,5). Autoturismul este înmatriculat și are anul de fabricație 1993. Informații la telefon 270209, 252247 sau la sediul societății. (22115)**

**PRIMĂRIA MIȘCA cumpără un CALCULATOR. Informații telefon 144, Mișca. (22189)**

**PRIMĂRIA COMUNEI BELIU scoate la licitație publică vânzarea unui număr de 19 parcele pentru locuri de case. Licitația va avea loc în data de 18 septembrie 2000, la sediul Primăriei, unde se găsește și documentația necesară. Informații la primăria Beliu. (3032521)**

**PRIMĂRIA SÂNTANA solicită oferte de preț pentru reparații curente la CĂMINUL CULTURAL CAPORAL ALEXA. Ofertele se depun până la 5 septembrie 2000. Informații Primăria Comunei Sântana, telefon 462117. (3031408)**

## ÎNCHIRIERI

Primesc băieți în gazdă, ultracentral, toate condițiile. Telefon 251759. (22221)

Ofer spre închiriere apartament 3 camere, bloc, Micălaca și primesc în gazdă fete, Vlaicu. Telefon 095 312 139. (22226)

Închiriez (vând) spațiu comercial în Alfa, stația de tramvai. Telefon 095.569.717; 057 - 257610. (21305)

**Închiriez (vând) (schimb cu Timișoara) spațiu comercial (magazin) 150 mp, bine amenajat, în zona Alfa. Telefon 092 209 665. (21782)**

Caut pentru închiriere depozit 300/ 400 mp. Telefon 092 465 781. (21841)

Caut urgent să închiriez garsonieră sau apartament (ne)mobilat, ofer 70-150 DM. Telefon 210555. (21863)

Ofer spre închiriere apartament (ne)mobilat. Telefon 210255. (21863)

Ofer spre închiriere apartament una cameră, UTA. Telefon 269510, după ora 15. (21956)

Primesc în gazdă elev/ă/ (studentă), cameră intrare separată, Micălaca, zona III. Telefon 266542. (21958)

Ofer spre închiriere apartament două camere, semimobilat, parter, Micălaca. Informații telefon 210920 sau 242330. (22006)

Închiriez apartament ultracentral cu intrare din stradă, S - 100 mp, prefer firmă. Telefon 286333. (21879)

Primesc fete, băieți în gazdă, Micălaca; închiriez garaj. Telefon 261692. (22030)

Ofer spre închiriere garsonieră confort I, semimobilată, în Vlaicu, str. Brezoianu, bloc A 49. Telefon 240597 seara. (22083)

Primesc în gazdă elevă (studentă), bloc, acces bucătărie. Telefon 263932. (22137)

Ofer spre închiriere apartament mobilat, supercentral, decomandat, splendid. Telefon 252860. (22139)

Ofer spre închiriere apartament 2 camere, Micălaca. Informații telefon 267922. (22020)

Închiriez 2 spații comerciale (160 + 55 mp), un spațiu birou 64 mp, toate facilitățile, zona Turnul de apă. Telefon 253318. (21741)

Doresc să închiriez spațiu pentru birouri firmă, maxim 50 mp, central. Telefon 279928; 094.774.502. (21918)

Ofer spre închiriere apartament 3 camere, zona Confecții, doresc persoane serioase. Telefon 289523. (21496)

Ofer spre închiriere spațiu 216 mp, bun producție, posibilitate extindere în incintă teren neconstruit. Telefon 276566; 095.595.920. (21907)

Închiriez apartament 1 cameră, Vlaicu, plata anticipat. Telefon 277105. (22027)

Închiriez apartament 2 camere, mobilat, contorizat, parchetat, et. I, Vlaicu. Telefon 217095, după ora 18. (21982)

Închiriez apartament 2 camere, Vlaicu. Relații telefon 245878, după ora 16. (22194)

Închiriez apartament 2 camere, ultracentral, încălzire proprie gaz. Telefon 288346. (22178)

Primesc 2 fete (băieți) în gazdă, central. Telefon 283418. (22180)

Ofer în chirie cameră mobilată, bloc, decomandat, Polivalentă, 50.000 lei lunar + jumătate cheltuieli. Telefon 232124. (22181)

Primesc 2 băieți sau fete (eleve) în gazdă, str. Iulian Grozescu nr. 2/4, sc. C, ap. 5, Podgoria. (21580)

Dau în chirie apartament 1 cameră, dependințe, mobilat, ultracentral. Telefon 092 939 122. (22168)

Închiriez apartament 3 camere, mobilat, centraj, garaj, preț rezonabil. Telefon 094 131 155. (3030598)

Primesc 2 fete în gazdă. Telefon 283540. (22081)

Închiriez spațiu comercial central, 80-100 mp. Teefon 210928. (22084)

Închiriez apartament 2 camere, super lux cu garaj. Telefon 456296. (22209)

Închiriez cameră ultracentrală, pentru elevă, studentă. Telefon 250288. (22233)

Primesc în gazdă 1-2 eleve(i), studente. Telefon 262730. (22235)

Ofer spre închiriere apartament 2 camere, semimobilat, Podgoria, et. II, 150 DM. Informații telefon 213458. (22241)

Închiriez apartament 2 camere, mobilat, central. Telefon 094 471 922. (22244)

Primesc în gazdă un (o) elev(ă). Telefon 289476. (22246)

Iau o fată în gazdă. Telefon 223598. (22275)

Dau în chirie apartament 2 camere. Telefon 276944. (22286)

Închiriez apartament 2 camere, mobilat + garaj, zona Miorița. Telefon 094 295 963. (22297)

Dau în chirie apartament 2 camere, Vlaicu, gresie, faianță, frigider, telefon, cablu, garaj. Telefon 232285. (22318)

## PIERDERI

Pierdut legitimație de acces eliberată de CTP Arad, pe numele Morcan Nicușor. O declar nulă. (22216)

Pierdut legitimație de serviciu eliberată de CET Arad, pe numele Filipiuc Dorin. O declar nulă. (22214)

Pierdut carnet șomaj eliberat de DMPS Arad, pe numele Doroț Cornel. Îl declar nul. (22240)

## ✝ SERVICII FUNERARE ✝

**NON STOP (la orice oră) „RO-STYL COMPANY"**

**Firma noastră este PRODUCĂTOARE DE SICRIE, cu magazin în: ARAD, str. M. Eminescu nr. 4 (vizavi Cinema MUREȘUL), telefon 057-211929, 094.537.715. EFECTUĂM SERVICII: spălat, îmbrăcat, îmbălsămat și transport cu personal calificat. ASIGURĂM MINIM: 8 modele de SICRIE din LEMN MASIV (nu din PAL sau furnir); SICRIE CU MÂNERE și ȘURUB (nu se bat cuie), SICRIE LUX, 5 modele LENJERIE DECES (respete), LENJERIE DE LUX, cruci lemn și metal. ACCESORII: catafalc, steag, prosoape, etc. INTERMEDIEM: fanfară, colaci, colivă, etc. FIIND PRODUCĂTORI, AVEȚI AVANTAJUL UNOR PREȚURI MINIME și POSIBILITATEA DE A PLĂTI ÎN RATE. Ofertă: sicriu stejar (cruce, respete) - 1.000.000 lei. (c.)**

**SC „NOSFERATU" SRL, ARAD, str. Ghiba Birta nr. 26, telefon 270437; Non stop 094.554.874, NĂDLAC, str. 1 Decembrie, nr. 4, telefon 092.922.337.**

**NON - STOP SERVICII FUNERARE COMPLETE.**

**SICRIE, RESPETE, CRUCI (prețuri de producător). ACCESORII: prosoape, batiste, panglică neagră, baticuri, mânere, lumânări, catafalc, șfeșnice, steag de doliu. SERVICII: capelă, spălat, îmbălsămat, îmbrăcat, transport intern și internațional. Asigurăm colaci, colivă, coroane, jerbe, fotografii profesionale, fanfară, organizăm pomeni. OFERTA BRAD: sicriu brad, respete, cruce - 900.000 lei. Transportul sicriului la domiciliu este gratuit!!! (c. 44)**

## ✝ DECESE ✝

**Cu adâncă durere anunțăm încetarea din viață a celei care a fost soție, mamă, soacră și bunică**

**GLUVACOV MĂRIOARA**

**în vârstă de 76 de ani. Înmormântarea va avea loc, vineri, 1 septembrie 2000, ora 14, de la Capela Cimitirului Eternitatea. Familiile îndoliate: Gluvacov Liviuș; Gluvacov Vladimir și Coroian Mircea.**

**Cu nemărginită durere anunțăm trecerea în neființă a celei care a fost pe această lume,**

**BUDĂU SUSANA,**

**o deosebită soție, mamă și bunică. Înmormântarea va avea loc azi, 31 august, ora 13, de la locuința din str. Zărandului nr. 35. Familiile îndoliate: BUDĂU și BRAD.**

## ✝ CONDOLEANȚE ✝

**Colectivul SC BAT ARAD SA transmite sincere condoleanțe doamnei dir. ec. Gluvacov Zorița, la decesul mamei soacre,**

**GLUVACOV MĂRIOARA.**

**Dumnezeu s-o odihnească în pace! (22260)**

**Suntem alături de doamna Zorița Gluvacov în momentele grele pricinuite de pierderea mamei soacre. Sincere condoleanțe familiei îndoliate! Colectivul Biroului Financiar-Contabil. (22261)**

**Suntem alături de colega VAIDA FLORICA la despărțirea de fratele drag. Colectivul Grădiniței PP nr. 16. (23331)**

**Suntem alături de VIOREL și CRINA BRAD în pierderea suferită prin decesul mamei. Sincere condoleanțe! Colegii de la BRD, Sucursala Arad. (23328)**

## ✝ COMEMORĂRI ✝

**Se împlinesc 7 ani de când, într-un tragic accident, ne-a părăsit cel ce a fost, este și va fi mereu, cel mai iubit fiu, frate, nepot și verișor,**

**TÖRÖK TIBERIU GABRIEL.**

**Familia veșnic nemângâiată. (22023)**

**S-au scurs 2 ani de lacrimi și durere de când ne-am despărțit de cel ce a fost soț, tată și bunic,**

**VARGA GHEORGHE.**

**Te plângem neîncetat! Soția Silvia și copiii: Doina și Ghiță cu familiile. (22169)**

**Pios omagiu la scurgerea a 6 luni de la trecerea în lumea aștrilor cerești a celui care a fost un om între oameni, un suflet nobil, deosebit,**

**TEODOR HOTĂRAN,**

**din MIȘCA. „Să-ți fie somnul dulce și îngerii aproape!" Dumnezeu să te odihnească în pace! Familia. (23337)**

AGFA Agfa Image Center

PROFIFOTO

ARAD, STR. HORIA 1, TEL: (057) 252 313
ARAD, BV. REVOLUȚIEI 86, (057) 257 428

INAUGURAREA 2x

01.09.2000. 19.00h

NOU! NEW!

Fiecărui participant la inaugurarea magazinului i se va oferi un cadou special un FILM PROFI!